



03/07/17

תאריך הפקה:

שם דייר: golf&co
שם אתר: קניון לב אשדוד

30/06/17

תאריך קריאה נוכחית:

01/06/17

תאריך קריאה קודמת:

לקוח/ה נכבד/ה, אנו מתכבדים להגיש את חישוב צריכת החשמל לתקופה 01/06/17 - 30/06/17:

golf&co - 81022227 - 6

| סה"כ לתשלום | מחיר לקוט"ש בא"ג | סה"כ צריכה בקוט"ש | קריאה נוכחית | קריאה קודמת | סוג צריכה | סוג תעריף |
|-------------|------------------|-------------------|--------------|-------------|--------------------------|-----------|
| | | | 30/06/17 | 01/06/17 | פרטי חשבון עבור תאריכים: | |
| 197.77 ₪ | 48.38 | 408.78 | 23,975.31 | 23,566.53 | פסגה | 777 |
| 41.92 ₪ | 40.52 | 103.44 | 5,910.29 | 5,806.85 | גבע | 778 |
| 21.17 ₪ | 33.74 | 62.74 | 12,321.44 | 12,258.70 | שפל | 779 |

סה"כ צריכה לדייר:

| סה"כ לתשלום | סה"כ צריכה בקוט"ש | סה"כ צריכה שפל | סה"כ צריכה גבע | סה"כ צריכה בפסגה | שיא ביקוש |
|-------------|-------------------|----------------|----------------|------------------|-----------|
| 260.85 ₪ | 574.97 | 62.74 | 103.44 | 408.78 | |

| | | |
|----------|--------------------|---------------------|
| 65.00 ₪ | תשלום קבוע | |
| 325.85 ₪ | סה"כ לתשלום | לא כולל מע"מ |

התפלגות חיוב בש"ח לפי תעו"ז

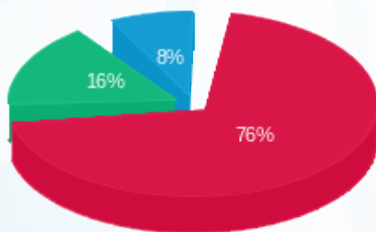

■ פסגה (₪ 197.77)
■ גבע (₪ 41.92)
■ שפל (₪ 21.17)

הסטוריית צריכה בקוט"ש

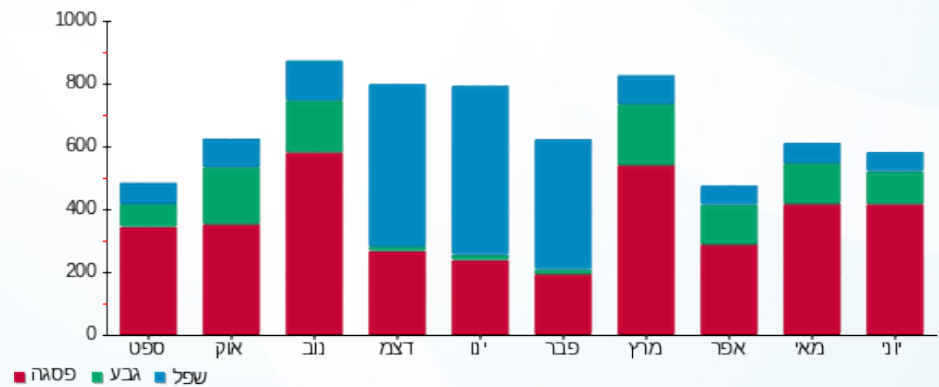



03/07/17

תאריך הפקה:

שם דייר: High q
שם אתר: קניון לב אשדוד

30/06/17

תאריך קריאה נוכחית:

01/06/17

תאריך קריאה קודמת:

לקוח/ה נכבד/ה, אנו מתכבדים להגיש את חישוב צריכת החשמל לתקופה 01/06/17 - 30/06/17:

High q - 81016964 - 3

| סה"כ לתשלום | מחיר לקוט"ש בא"ג | סה"כ צריכה בקוט"ש | קריאה נוכחית | קריאה קודמת | סוג צריכה | סוג תעריף |
|-------------|------------------|-------------------|--------------|-------------|--------------------------|-----------|
| | | | 30/06/17 | 01/06/17 | פרטי חשבון עבור תאריכים: | |
| 2,807.27 ₪ | 48.38 | 5,802.54 | 343,067.74 | 337,265.20 | פסגה | 777 |
| 720.29 ₪ | 40.52 | 1,777.63 | 117,192.82 | 115,415.19 | גבע | 778 |
| 176.69 ₪ | 33.74 | 523.68 | 131,315.08 | 130,791.40 | שפל | 779 |

סה"כ צריכה לדייר:

| סה"כ לתשלום | סה"כ צריכה בקוט"ש | סה"כ צריכה שפל | סה"כ צריכה גבע | סה"כ צריכה בפסגה | שיא ביקוש |
|-------------|-------------------|----------------|----------------|------------------|-----------|
| 3,704.25 ₪ | 8,103.85 | 523.68 | 1,777.63 | 5,802.54 | |

| | | |
|------------|--------------------|---------------------|
| 75.00 ₪ | תשלום קבוע | |
| 3,779.25 ₪ | סה"כ לתשלום | לא כולל מע"מ |

התפלגות חיוב בש"ח לפי תע"ז

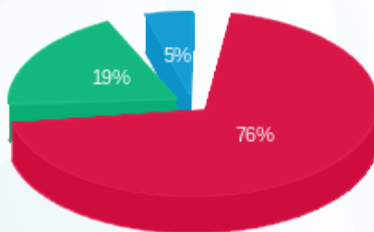

- פסגה (2,807.27 ₪)
- גבע (720.29 ₪)
- שפל (176.69 ₪)

הסטוריית צריכה בקוט"ש

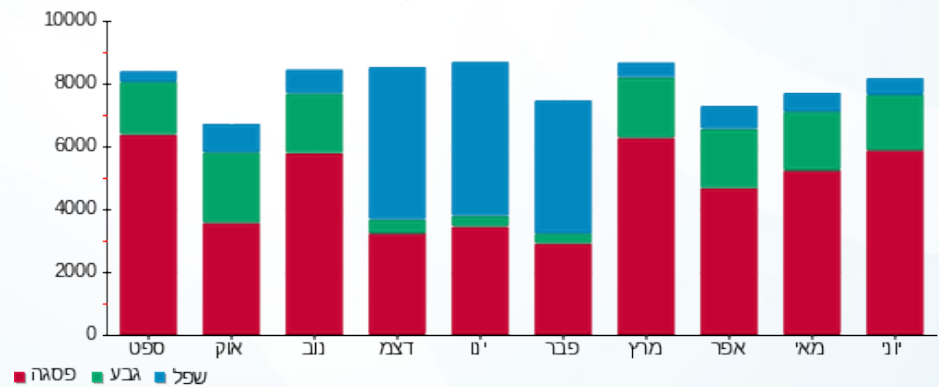

03/07/17 תאריך הפקה:
 30/06/17 תאריך קריאה נוכחית:
 01/06/17 תאריך קריאה קודמת:

שם דייר: אמיר משחקים
 שם אתר: קניון לב אשדוד

לקוח/ה נכבד/ה, אנו מתכבדים להגיש את חישוב צריכת החשמל לתקופה 01/06/17 - 30/06/17:

אמיר משחקים - 4 - 81022642

| סה"כ לתשלום | מחיר לקוט"ש בא"ג | סה"כ צריכה בקוט"ש | קריאה נוכחית | קריאה קודמת | סוג צריכה | סוג תעריף |
|-------------|------------------|-------------------|--------------|-------------|--------------------------|-----------|
| | | | 30/06/17 | 01/06/17 | פרטי חשבון עבור תאריכים: | |
| 132.21 ₪ | 48.38 | 273.27 | 18,099.62 | 17,826.35 | פסגה | 777 |
| 19.55 ₪ | 40.52 | 48.25 | 6,871.18 | 6,822.93 | גבע | 778 |
| 3.07 ₪ | 33.74 | 9.09 | 8,866.57 | 8,857.49 | שפל | 779 |

סה"כ צריכה לדייר:

| סה"כ לתשלום | סה"כ צריכה בקוט"ש | סה"כ צריכה שפל | סה"כ צריכה גבע | סה"כ צריכה בפסגה | שיא ביקוש |
|-------------|-------------------|----------------|----------------|------------------|-----------|
| 154.82 ₪ | 330.60 | 9.09 | 48.25 | 273.27 | |

| | | |
|----------|--------------------|---------------------|
| 65.00 ₪ | תשלום קבוע | |
| 219.82 ₪ | סה"כ לתשלום | לא כולל מע"מ |

התפלגות חיוב בש"ח לפי תעו"ז

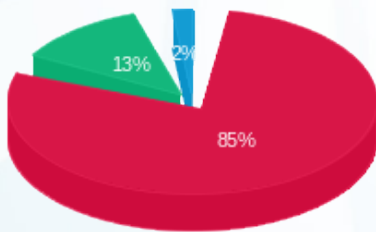

- פסגה (132.21 ₪) 85%
- גבע (19.55 ₪) 13%
- שפל (3.07 ₪) 2%

הסטוריית צריכה בקוט"ש

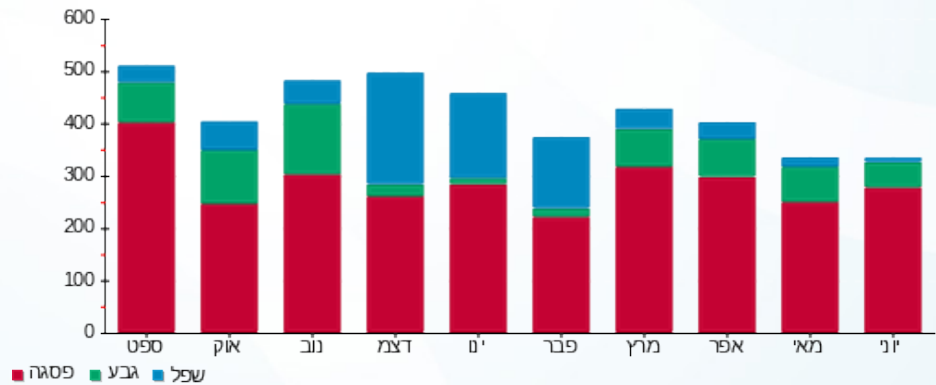



03/07/17

תאריך הפקה:

שם דייר: אנטנה פרטנר

30/06/17

תאריך קריאה נוכחית:

שם אתר: קניון לב אשדוד

01/06/17

תאריך קריאה קודמת:

לקוח/ה נכבד/ה, אנו מתכבדים להגיש את חישוב צריכת החשמל לתקופה 01/06/17 - 30/06/17:

אנטנה פרטנר - 5 - 81022227

| סה"כ לתשלום | מחיר לקוט"ש בא"ג | סה"כ צריכה בקוט"ש | קריאה נוכחית | קריאה קודמת | סוג צריכה | סוג תעריף |
|-------------|------------------|-------------------|--------------|-------------|-----------|--------------------------|
| | | | 30/06/17 | 01/06/17 | | פרטי חשבון עבור תאריכים: |
| 700.42 ₪ | 48.38 | 1,447.75 | 60,193.74 | 58,745.99 | פסגה | 777 |
| 273.58 ₪ | 40.52 | 675.18 | 33,126.93 | 32,451.75 | גבע | 778 |
| 455.05 ₪ | 33.74 | 1,348.68 | 100,489.21 | 99,140.53 | שפל | 779 |

סה"כ צריכה לדייר:

| סה"כ לתשלום | סה"כ צריכה בקוט"ש | סה"כ צריכה שפל | סה"כ צריכה גבע | סה"כ צריכה בפסגה | שיא ביקוש |
|-------------|-------------------|----------------|----------------|------------------|-----------|
| 1,429.05 ₪ | 3,471.62 | 1,348.68 | 675.18 | 1,447.75 | |

| | | |
|------------|--------------------|---------------------|
| 75.00 ₪ | תשלום קבוע | |
| 1,504.05 ₪ | סה"כ לתשלום | לא כולל מע"מ |

התפלגות חיוב בש"ח לפי תעו"ז

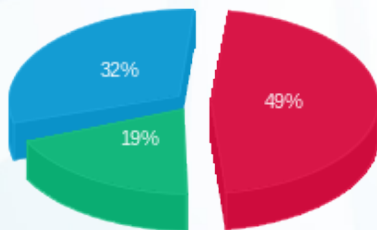

- פסגה (700.42 ₪)
- גבע (273.58 ₪)
- שפל (455.05 ₪)

הסטוריית צריכה בקוט"ש

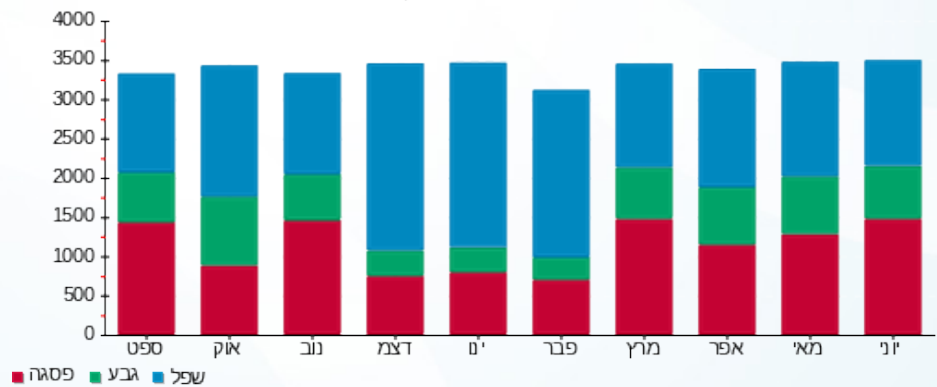

- פסגה
- גבע
- שפל





03/07/17

תאריך הפקה:

שם דייר: אנטנת פלאפון

30/06/17

תאריך קריאה נוכחית:

שם אתר: קניון לב אשדוד

01/06/17

תאריך קריאה קודמת:

לקוח/ה נכבד/ה, אנו מתכבדים להגיש את חישוב צריכת החשמל לתקופה 01/06/17 - 30/06/17:

אנטנת פלאפון - 7 - 81022642

| סה"כ לתשלום | מחיר לקוט"ש בא"ג | סה"כ צריכה בקוט"ש | קריאה נוכחית | קריאה קודמת | סוג צריכה | סוג תעריף |
|-------------|------------------|-------------------|--------------|--------------|-----------|--------------------------|
| | | | 30/06/17 | 01/06/17 | | פרטי חשבון עבור תאריכים: |
| ₪ 1,239.94 | 48.38 | 2,562.92 | 98,714.38 | 96,151.46 | פסגה | 777 |
| ₪ 456.18 | 40.52 | 1,125.82 | 52,824.55 | 51,698.73 | גבע | 778 |
| ₪ 797.31 | 33.74 | 2,363.11 | 6,159,189.50 | 6,156,826.39 | שפל | 779 |

סה"כ צריכה לדייר:

| סה"כ לתשלום | סה"כ צריכה בקוט"ש | סה"כ צריכה שפל | סה"כ צריכה גבע | סה"כ צריכה בפסגה | שיא ביקוש |
|-------------|-------------------|----------------|----------------|------------------|-----------|
| ₪ 2,493.44 | 6,051.85 | 2,363.11 | 1,125.82 | 2,562.92 | |

| | | |
|------------|--------------------|---------------------|
| ₪ 75.00 | תשלום קבוע | |
| ₪ 2,568.44 | סה"כ לתשלום | לא כולל מע"מ |

התפלגות חיוב בש"ח לפי תעו"ז

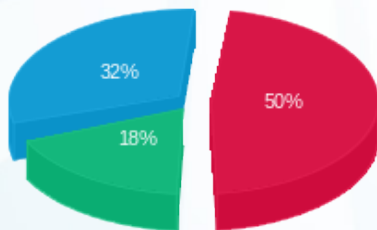

■ פסגה (₪ 1,239.94) (18%)
 ■ גבע (₪ 456.18) (32%)
 ■ שפל (₪ 797.31) (50%)

הסטוריית צריכה בקוט"ש

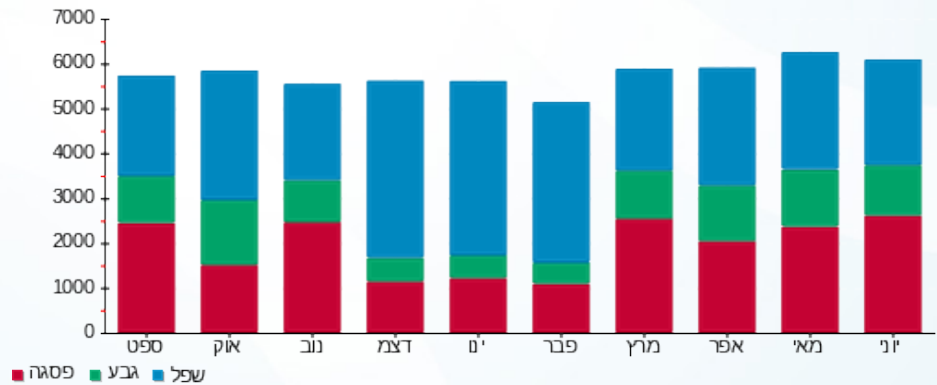

03/07/17

תאריך הפקה:

שם דייר: אסאדו
שם אתר: קניון לב אשדוד

30/06/17

תאריך קריאה נוכחית:

01/06/17

תאריך קריאה קודמת:

לקוח/ה נכבד/ה, אנו מתכבדים להגיש את חישוב צריכת החשמל לתקופה 01/06/17 - 30/06/17:

אסאדו - 3 - 81022642

| סה"כ לתשלום | מחיר לקוט"ש בא"ג | סה"כ צריכה בקוט"ש | קריאה נוכחית | קריאה קודמת | סוג צריכה | סוג תעריף |
|-------------|------------------|-------------------|--------------|-------------|-----------|--------------------------|
| | | | 30/06/17 | 01/06/17 | | פרטי חשבון עבור תאריכים: |
| ₪ 640.62 | 48.38 | 1,324.13 | 72,192.68 | 70,868.55 | פסגה | 777 |
| ₪ 203.33 | 40.52 | 501.80 | 33,752.62 | 33,250.82 | גבע | 778 |
| ₪ 306.58 | 33.74 | 908.64 | 91,084.21 | 90,175.57 | שפל | 779 |

סה"כ צריכה לדייר:

| סה"כ לתשלום | סה"כ צריכה בקוט"ש | סה"כ צריכה שפל | סה"כ צריכה גבע | סה"כ צריכה בפסגה | שיא ביקוש |
|-------------|-------------------|----------------|----------------|------------------|-----------|
| ₪ 1,150.52 | 2,734.58 | 908.64 | 501.80 | 1,324.13 | |

| | | |
|------------|--------------------|---------------------|
| ₪ 75.00 | תשלום קבוע | |
| ₪ 1,225.52 | סה"כ לתשלום | לא כולל מע"מ |

התפלגות חיוב בש"ח לפי תעו"ז

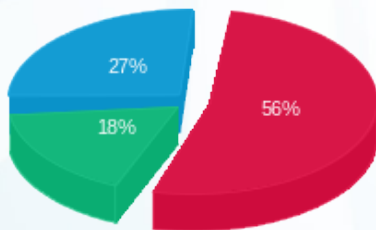

- פסגה (₪ 640.62)
- גבע (₪ 203.33)
- שפל (₪ 306.58)

הסטוריית צריכה בקוט"ש

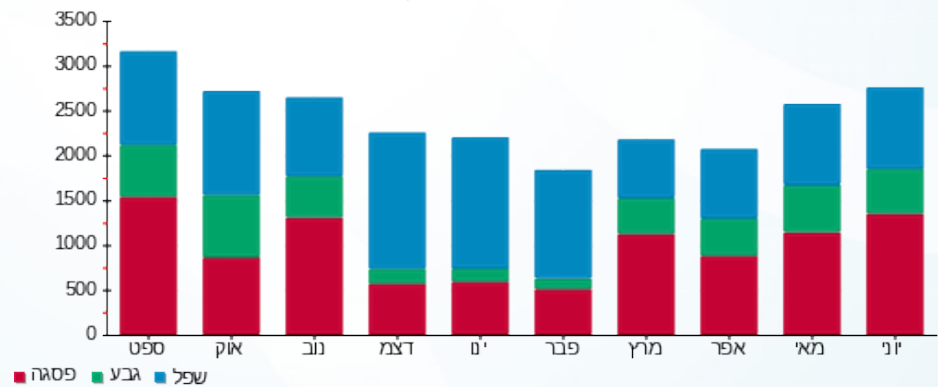



03/07/17

תאריך הפקה:

שם דייר: ביקור רופא
שם אתר: קניון לב אשדוד

30/06/17

תאריך קריאה נוכחית:

01/06/17

תאריך קריאה קודמת:

לקוח/ה נכבד/ה, אנו מתכבדים להגיש את חישוב צריכת החשמל לתקופה 01/06/17 - 30/06/17:

ביקור רופא - 1 - 70062078

| סה"כ לתשלום | מחיר לקוט"ש בא"ג | סה"כ צריכה בקוט"ש | קריאה נוכחית | קריאה קודמת | סוג צריכה | סוג תעריף |
|-------------|------------------|-------------------|--------------|-------------|-----------|--------------------------|
| | | | 30/06/17 | 01/06/17 | | פרטי חשבון עבור תאריכים: |
| ₪ 1,246.01 | 48.38 | 2,575.47 | 122,039.43 | 119,463.96 | פסגה | 777 |
| ₪ 628.64 | 40.52 | 1,551.43 | 82,568.08 | 81,016.66 | גבע | 778 |
| ₪ 806.34 | 33.74 | 2,389.86 | 175,826.62 | 173,436.76 | שפל | 779 |

סה"כ צריכה לדייר:

| סה"כ לתשלום | סה"כ צריכה בקוט"ש | סה"כ צריכה שפל | סה"כ צריכה גבע | סה"כ צריכה בפסגה | שיא ביקוש |
|-------------|-------------------|----------------|----------------|------------------|-----------|
| ₪ 2,680.99 | 6,516.76 | 2,389.86 | 1,551.43 | 2,575.47 | 417.50 |

| | | |
|------------|--------------------|---------------------|
| ₪ 75.00 | תשלום קבוע | |
| ₪ 2,755.99 | סה"כ לתשלום | לא כולל מע"מ |

התפלגות חיוב בש"ח לפי תעו"ז

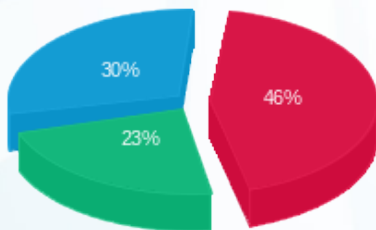

פסגה (₪ 1,246.01) ■
גבע (₪ 628.64) ■
שפל (₪ 806.34) ■

הסטוריית צריכה בקוט"ש

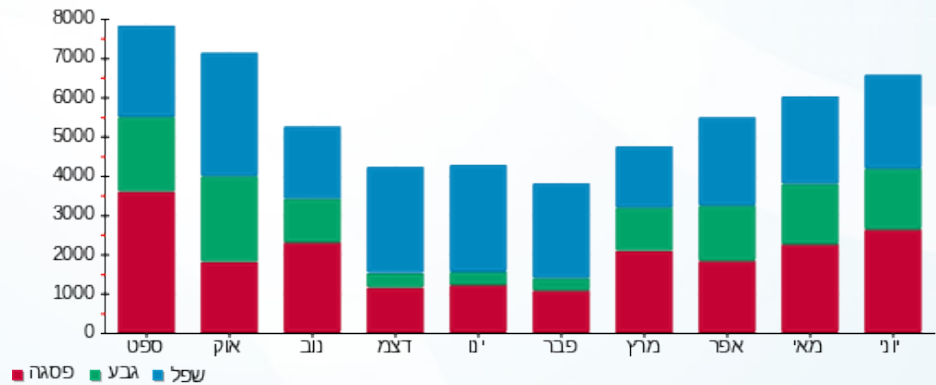

פסגה ■ גבע ■ שפל



03/07/17 תאריך הפקה:
 30/06/17 תאריך קריאה נוכחית:
 01/06/17 תאריך קריאה קודמת:

שם דייר: דואר
 שם אתר: קניון לב אשדוד

לקוח/ה נכבד/ה, אנו מתכבדים להגיש את חישוב צריכת החשמל לתקופה 01/06/17 - 30/06/17:

דואר - 2 - 81022642

| סה"כ לתשלום | מחיר לקוט"ש בא"ג | סה"כ צריכה בקוט"ש | קריאה נוכחית | קריאה קודמת | סוג צריכה | סוג תעריף |
|-------------|------------------|-------------------|--------------|-------------|-----------|--------------------------|
| | | | 30/06/17 | 01/06/17 | | פרטי חשבון עבור תאריכים: |
| 163.57 ₪ | 48.38 | 338.09 | 25,219.61 | 24,881.53 | פסגה | 777 |
| 32.50 ₪ | 40.52 | 80.21 | 7,966.81 | 7,886.61 | גבע | 778 |
| 41.47 ₪ | 33.74 | 122.92 | 14,822.36 | 14,699.44 | שפל | 779 |

סה"כ צריכה לדייר:

| סה"כ לתשלום | סה"כ צריכה בקוט"ש | סה"כ צריכה שפל | סה"כ צריכה גבע | סה"כ צריכה בפסגה | שיא ביקוש |
|-------------|-------------------|----------------|----------------|------------------|-----------|
| 237.54 ₪ | 541.22 | 122.92 | 80.21 | 338.09 | |

| | | |
|----------|--------------------|---------------------|
| 65.00 ₪ | תשלום קבוע | |
| 302.54 ₪ | סה"כ לתשלום | לא כולל מע"מ |

התפלגות חיוב בש"ח לפי תעו"ז

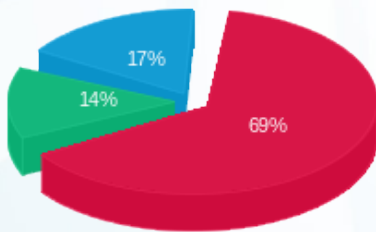

■ פסגה (₪ 163.57)
 ■ גבע (₪ 32.50)
 ■ שפל (₪ 41.47)

הסטוריית צריכה בקוט"ש

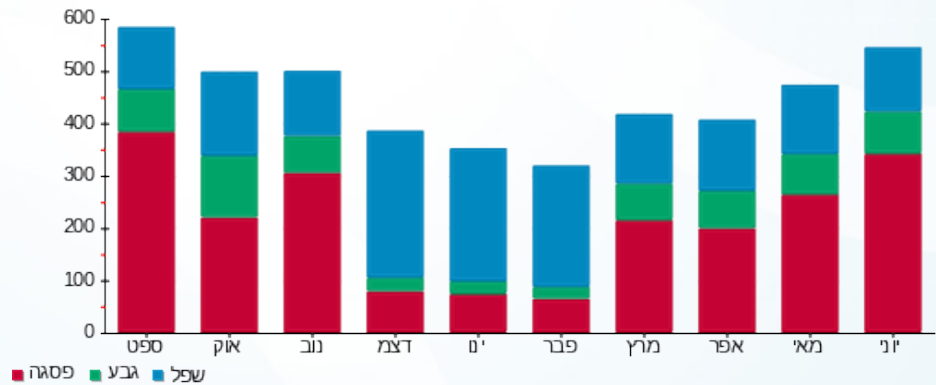



03/07/17

תאריך הפקדה:

שם דייר: דוכן גרס
שם אתר: קניון לב אשדוד

30/06/17

תאריך קריאה נוכחית:

01/06/17

תאריך קריאה קודמת:

לקוח/ה נכבד/ה, אנו מתכבדים להגיש את חישוב צריכת החשמל לתקופה 01/06/17 - 30/06/17:

דוכן גרס - 8 - 81022227

| סה"כ לתשלום | מחיר לקוט"ש בא"ג | סה"כ צריכה בקוט"ש | קריאה נוכחית | קריאה קודמת | סוג צריכה | סוג תעריף |
|-------------|------------------|-------------------|--------------|-------------|--------------------------|-----------|
| | | | 30/06/17 | 01/06/17 | פרטי חשבון עבור תאריכים: | |
| ₪ 40.52 | 48.38 | 83.75 | 6,963.34 | 6,879.58 | פסגה | 777 |
| ₪ 10.63 | 40.52 | 26.22 | 3,096.82 | 3,070.60 | גבע | 778 |
| ₪ 10.81 | 33.74 | 32.03 | 8,531.02 | 8,498.98 | שפל | 779 |

סה"כ צריכה לדייר:

| סה"כ לתשלום | סה"כ צריכה בקוט"ש | סה"כ צריכה שפל | סה"כ צריכה גבע | סה"כ צריכה בפסגה | שיא ביקוש |
|-------------|-------------------|----------------|----------------|------------------|-----------|
| ₪ 61.95 | 142.01 | 32.03 | 26.22 | 83.75 | |

| | | |
|----------|--------------------|---------------------|
| ₪ 65.00 | תשלום קבוע | |
| ₪ 126.95 | סה"כ לתשלום | לא כולל מע"מ |

התפלגות חיוב בש"ח לפי תעו"ז

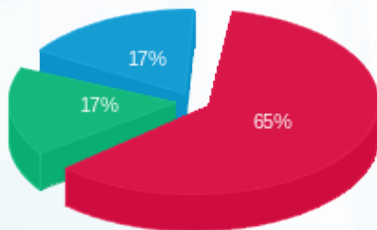

פסגה (₪ 40.52)
גבע (₪ 10.63)
שפל (₪ 10.81)

הסטוריית צריכה בקוט"ש

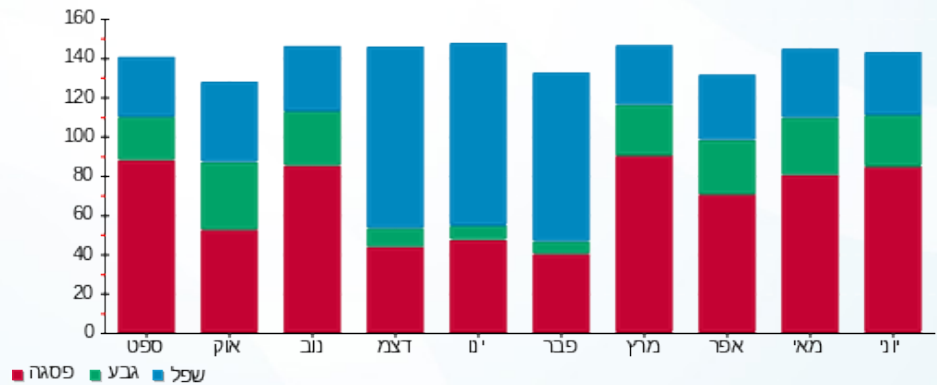



03/07/17

תאריך הפקה:

שם דייר: דוכן הוט
שם אתר: קניון לב אשדוד

30/06/17

תאריך קריאה נוכחית:

01/06/17

תאריך קריאה קודמת:

לקוח/ה נכבד/ה, אנו מתכבדים להגיש את חישוב צריכת החשמל לתקופה 30/06/17 - 01/06/17:

דוכן הוט - 1 - 81022413

| סה"כ לתשלום | מחיר לקוט"ש בא"ג | סה"כ צריכה בקוט"ש | קריאה נוכחית | קריאה קודמת | סוג צריכה | סוג תעריף |
|-------------|------------------|-------------------|--------------|-------------|--------------------------|-----------|
| | | | 30/06/17 | 01/06/17 | פרטי חשבון עבור תאריכים: | |
| ₪ 92.56 | 48.38 | 191.32 | 10,172.62 | 9,981.30 | פסגה | 777 |
| ₪ 26.61 | 40.52 | 65.67 | 5,140.57 | 5,074.90 | גבע | 778 |
| ₪ 44.57 | 33.74 | 132.10 | 15,522.97 | 15,390.88 | שפל | 779 |

סה"כ צריכה לדייר:

| סה"כ לתשלום | סה"כ צריכה בקוט"ש | סה"כ צריכה שפל | סה"כ צריכה גבע | סה"כ צריכה בפסגה | שיא ביקוש |
|-------------|-------------------|----------------|----------------|------------------|-----------|
| ₪ 163.74 | 389.08 | 132.10 | 65.67 | 191.32 | 22.05 |

| | | |
|----------|--------------------|---------------------|
| ₪ 65.00 | תשלום קבוע | |
| ₪ 228.74 | סה"כ לתשלום | לא כולל מע"מ |

התפלגות חיוב בש"ח לפי תעו"ז

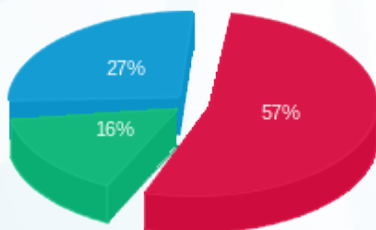

פסגה (₪ 92.56)
גבע (₪ 26.61)
שפל (₪ 44.57)

הסטוריית צריכה בקוט"ש

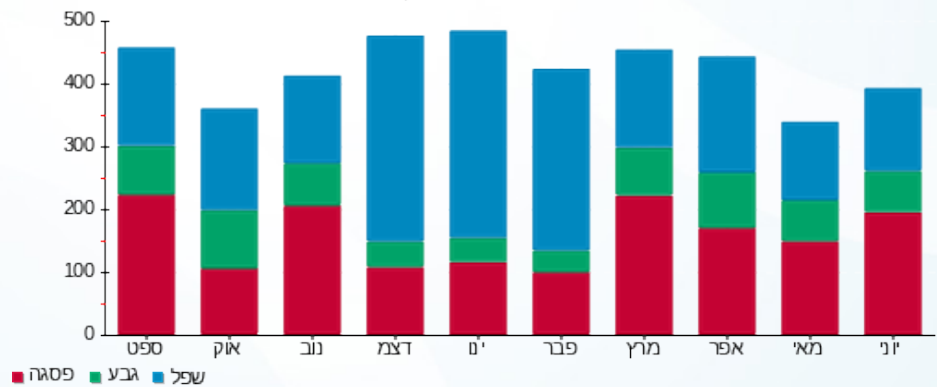

03/07/17 תאריך הפקה:
 30/06/17 תאריך קריאה נוכחית:
 01/06/17 תאריך קריאה קודמת:

שם דייר: דוכן יוסיפון
 שם אתר: קניון לב אשדוד

לקוח/ה נכבד/ה, אנו מתכבדים להגיש את חישוב צריכת החשמל לתקופה 01/06/17 - 30/06/17:

דוכן יוסיפון - 2 - 70062094

| סה"כ לתשלום | מחיר לקוט"ש בא"ג | סה"כ צריכה בקוט"ש | קריאה נוכחית | קריאה קודמת | סוג צריכה | סוג תעריף |
|-------------|------------------|-------------------|--------------|-------------|--------------------------|-----------|
| | | | 30/06/17 | 01/06/17 | פרטי חשבון עבור תאריכים: | |
| 21.37 ₪ | 48.38 | 44.17 | 3,749.78 | 3,705.61 | פסגה | 777 |
| 6.38 ₪ | 40.52 | 15.75 | 1,546.69 | 1,530.94 | גבע | 778 |
| 10.85 ₪ | 33.74 | 32.15 | 3,799.78 | 3,767.63 | שפל | 779 |

סה"כ צריכה לדייר:

| סה"כ לתשלום | סה"כ צריכה בקוט"ש | סה"כ צריכה שפל | סה"כ צריכה גבע | סה"כ צריכה בפסגה | שיא ביקוש |
|-------------|-------------------|----------------|----------------|------------------|-----------|
| 38.60 ₪ | 92.07 | 32.15 | 15.75 | 44.17 | |

| | | |
|----------|--------------------|---------------------|
| 65.00 ₪ | תשלום קבוע | |
| 103.60 ₪ | סה"כ לתשלום | לא כולל מע"מ |

התפלגות חיוב בש"ח לפי תעו"ז

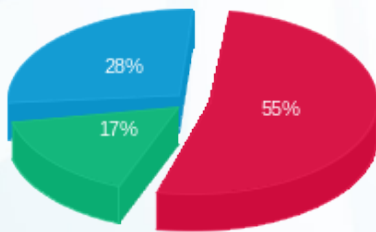

פסגה (21.37 ₪)
 גבע (6.38 ₪)
 שפל (10.85 ₪)

הסטוריית צריכה בקוט"ש

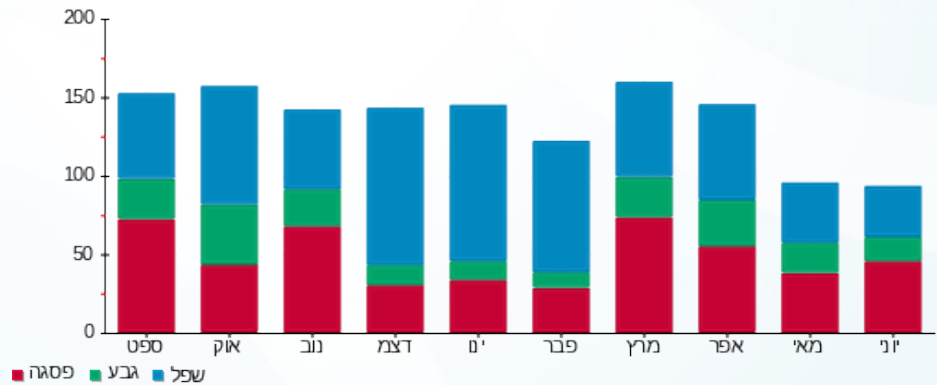



03/07/17

תאריך הפקה:

שם דייר: דוכן קרפ
שם אתר: קניון לב אשדוד

30/06/17

תאריך קריאה נוכחית:

01/06/17

תאריך קריאה קודמת:

לקוח/ה נכבד/ה, אנו מתכבדים להגיש את חישוב צריכת החשמל לתקופה 01/06/17 - 30/06/17:

דוכן קרפ - 1 - 70062060

| סה"כ לתשלום | מחיר לקוט"ש בא"ג | סה"כ צריכה בקוט"ש | קריאה נוכחית | קריאה קודמת | סוג צריכה | סוג תעריף |
|-------------|------------------|-------------------|--------------|-------------|-----------|--------------------------|
| | | | 30/06/17 | 01/06/17 | | פרטי חשבון עבור תאריכים: |
| ₪ 586.05 | 48.38 | 1,211.35 | 66,871.91 | 65,660.55 | פסגה | 777 |
| ₪ 190.61 | 40.52 | 470.41 | 29,855.46 | 29,385.05 | גבע | 778 |
| ₪ 286.09 | 33.74 | 847.92 | 73,669.74 | 72,821.82 | שפל | 779 |

סה"כ צריכה לדייר:

| סה"כ לתשלום | סה"כ צריכה בקוט"ש | סה"כ צריכה שפל | סה"כ צריכה גבע | סה"כ צריכה בפסגה | שיא ביקוש |
|-------------|-------------------|----------------|----------------|------------------|-----------|
| ₪ 1,062.75 | 2,529.69 | 847.92 | 470.41 | 1,211.35 | 181.68 |

| | | |
|------------|--------------------|---------------------|
| ₪ 75.00 | תשלום קבוע | |
| ₪ 1,137.75 | סה"כ לתשלום | לא כולל מע"מ |

התפלגות חיוב בש"ח לפי תע"ז

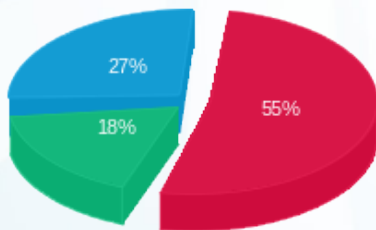

- פסגה (₪ 586.05)
- גבע (₪ 190.61)
- שפל (₪ 286.09)

הסטוריית צריכה בקוט"ש

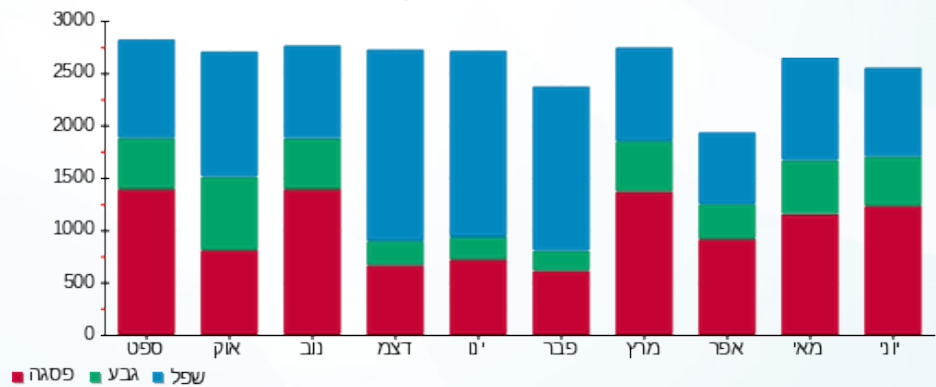

03/07/17 תאריך הפקה:
 30/06/17 תאריך קריאה נוכחית:
 01/06/17 תאריך קריאה קודמת:

שם דייר: זברה
 שם אתר: קניון לב אשדוד

לקוח/ה נכבד/ה, אנו מתכבדים להגיש את חישוב צריכת החשמל לתקופה 01/06/17 - 30/06/17:

זברה - 5 - 81022635

| סוג תעריף | סוג צריכה | קריאה קודמת | קריאה נוכחית | סה"כ צריכה בקוט"ש | מחיר לקוט"ש בא"ג | סה"כ לתשלום |
|-----------|-----------|-------------|--------------|--------------------------|------------------|-------------|
| | | 01/06/17 | 30/06/17 | פרטי חשבון עבור תאריכים: | | |
| 777 | פסגה | 840,360.07 | 856,974.60 | 16,614.53 | 48.38 | 8,038.11 ₪ |
| 778 | גבע | 292,119.31 | 297,196.90 | 5,077.59 | 40.52 | 2,057.44 ₪ |
| 779 | שפל | 307,593.79 | 309,013.02 | 1,419.23 | 33.74 | 478.85 ₪ |

סה"כ צריכה לדייר:

| שיא ביקוש | סה"כ צריכה בפסגה | סה"כ צריכה גבע | סה"כ צריכה שפל | סה"כ צריכה בקוט"ש | סה"כ לתשלום |
|-----------|------------------|----------------|----------------|-------------------|-------------|
| | 16,614.53 | 5,077.59 | 1,419.23 | 23,111.35 | 10,574.40 ₪ |

| | | |
|-------------|--------------------|---------------------|
| 75.00 ₪ | תשלום קבוע | |
| 10,649.40 ₪ | סה"כ לתשלום | לא כולל מע"מ |

התפלגות חיוב בש"ח לפי תעו"ז

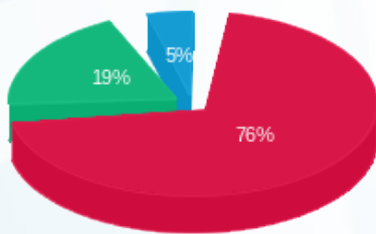

פסגה (8,038.11 ₪)
 גבע (2,057.44 ₪)
 שפל (478.85 ₪)

הסטוריית צריכה בקוט"ש

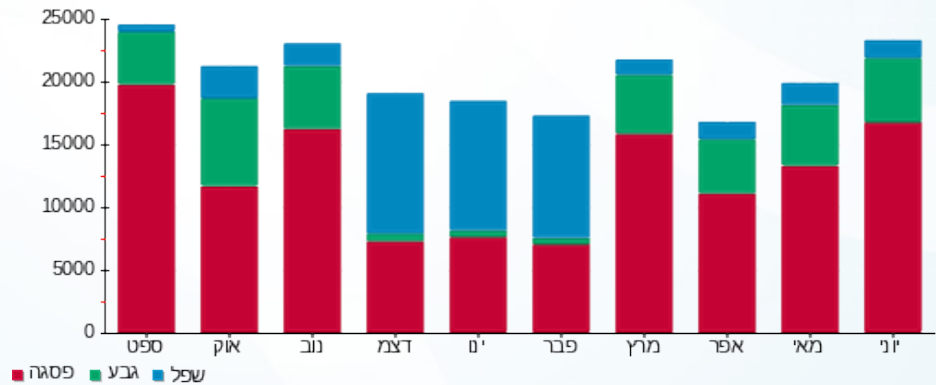



03/07/17

תאריך הפקה:

שם דייר: חד פעמי סיטי
שם אתר: קניון לב אשדוד

30/06/17

תאריך קריאה נוכחית:

01/06/17

תאריך קריאה קודמת:

לקוח/ה נכבד/ה, אנו מתכבדים להגיש את חישוב צריכת החשמל לתקופה 01/06/17 - 30/06/17:

חד פעמי סיטי - 1 - 70033683

| סה"כ לתשלום | מחיר לקוט"ש בא"ג | סה"כ צריכה בקוט"ש | קריאה נוכחית | קריאה קודמת | סוג צריכה | סוג תעריף |
|-------------|------------------|-------------------|--------------|-------------|--------------------------|-----------|
| | | | 30/06/17 | 01/06/17 | פרטי חשבון עבור תאריכים: | |
| ₪ 331.93 | 48.38 | 686.09 | 55,829.97 | 55,143.88 | פסגה | 777 |
| ₪ 97.24 | 40.52 | 239.97 | 22,091.28 | 21,851.31 | גבע | 778 |
| ₪ 98.80 | 33.74 | 292.84 | 40,667.28 | 40,374.44 | שפל | 779 |

סה"כ צריכה לדייר:

| סה"כ לתשלום | סה"כ צריכה בקוט"ש | סה"כ צריכה שפל | סה"כ צריכה גבע | סה"כ צריכה בפסגה | שיא ביקוש |
|-------------|-------------------|----------------|----------------|------------------|-----------|
| ₪ 527.97 | 1,218.90 | 292.84 | 239.97 | 686.09 | 166.45 |

| | | |
|----------|--------------------|---------------------|
| ₪ 65.00 | תשלום קבוע | |
| ₪ 592.97 | סה"כ לתשלום | לא כולל מע"מ |

התפלגות חיוב בש"ח לפי תעו"ז

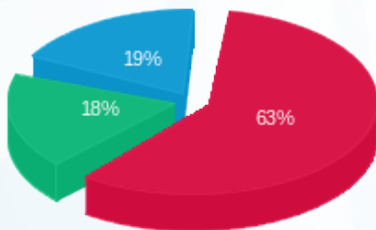

פסגה (₪ 331.93) 63%
גבע (₪ 97.24) 18%
שפל (₪ 98.80) 19%

הסטוריית צריכה בקוט"ש

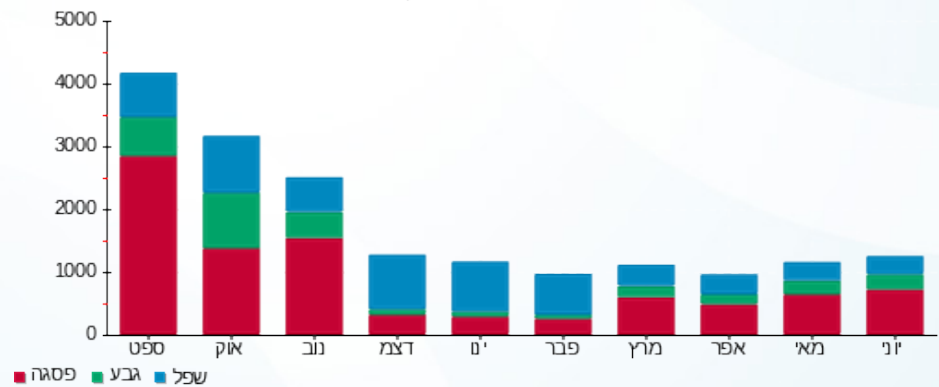

03/07/17

תאריך הפקה:

שם דייר: יובלים
שם אתר: קניון לב אשדוד

30/06/17

תאריך קריאה נוכחית:

01/06/17

תאריך קריאה קודמת:

לקוח/ה נכבד/ה, אנו מתכבדים להגיש את חישוב צריכת החשמל לתקופה 01/06/17 - 30/06/17:

יובלים - 5 - 81016964

| סה"כ לתשלום | מחיר לקוט"ש בא"ג | סה"כ צריכה בקוט"ש | קריאה נוכחית | קריאה קודמת | סוג צריכה | סוג תעריף |
|-------------|------------------|-------------------|--------------|-------------|-----------|--------------------------|
| | | | 30/06/17 | 01/06/17 | | פרטי חשבון עבור תאריכים: |
| 1,585.97 ₪ | 48.38 | 3,278.14 | 162,899.63 | 159,621.49 | פסגה | 777 |
| 186.70 ₪ | 40.52 | 460.77 | 37,173.15 | 36,712.38 | גבע | 778 |
| 198.14 ₪ | 33.74 | 587.25 | 97,338.95 | 96,751.70 | שפל | 779 |

סה"כ צריכה לדייר:

| סה"כ לתשלום | סה"כ צריכה בקוט"ש | סה"כ צריכה שפל | סה"כ צריכה גבע | סה"כ צריכה בפסגה | שיא ביקוש |
|-------------|-------------------|----------------|----------------|------------------|-----------|
| 1,970.81 ₪ | 4,326.16 | 587.25 | 460.77 | 3,278.14 | |

| | | |
|------------|--------------------|---------------------|
| 75.00 ₪ | תשלום קבוע | |
| 2,045.81 ₪ | סה"כ לתשלום | לא כולל מע"מ |

התפלגות חיוב בש"ח לפי תעו"ז

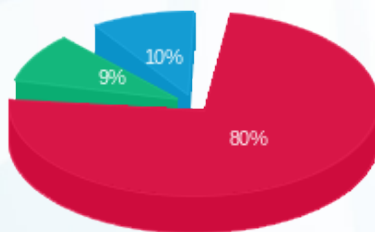

- פסגה (1,585.97 ₪)
- גבע (186.70 ₪)
- שפל (198.14 ₪)

הסטוריית צריכה בקוט"ש

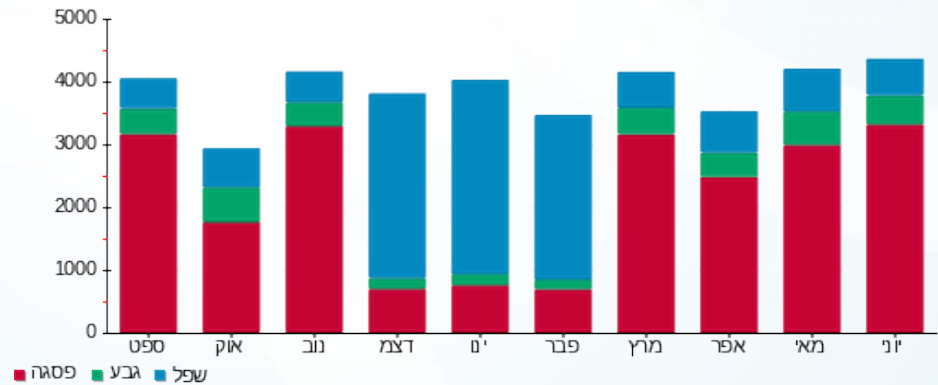



03/07/17

תאריך הפקה:

שם דייר: לוח חיוני
שם אתר: קניון לב אשדוד

30/06/17

תאריך קריאה נוכחית:

01/06/17

תאריך קריאה קודמת:

לקוח/ה נכבד/ה, אנו מתכבדים להגיש את חישוב צריכת החשמל לתקופה 01/06/17 - 30/06/17:

שטיפת מכונות - 1 - 70058954

| סה"כ לתשלום | מחיר לקוט"ש בא"ג | סה"כ צריכה בקוט"ש | קריאה נוכחית | קריאה קודמת | סוג צריכה | סוג תעריף |
|-------------|------------------|-------------------|--------------|-------------|--------------------------|-----------|
| | | | 30/06/17 | 01/06/17 | פרטי חשבון עבור תאריכים: | |
| ₪ -413.28 | 48.38 | -854.23 | 23,447.05 | 22,592.83 | פסגה | 777 |
| ₪ -67.47 | 40.52 | -166.52 | 7,552.65 | 7,386.13 | גבע | 778 |
| ₪ -118.86 | 33.74 | -352.27 | 19,519.59 | 19,167.32 | שפל | 779 |

לוח ראשי חיוני 1 - 81022466 - M-1H17

| סה"כ לתשלום | מחיר לקוט"ש בא"ג | סה"כ צריכה בקוט"ש | קריאה נוכחית | קריאה קודמת | סוג צריכה | סוג תעריף |
|-------------|------------------|-------------------|--------------|-------------|--------------------------|-----------|
| | | | 30/06/17 | 01/06/17 | פרטי חשבון עבור תאריכים: | |
| ₪ 1,676.52 | 48.38 | 3,465.32 | 84,341.16 | 80,875.84 | פסגה | 777 |
| ₪ 614.57 | 40.52 | 1,516.71 | 42,244.19 | 40,727.48 | גבע | 778 |
| ₪ 780.34 | 33.74 | 2,312.79 | 106,055.74 | 103,742.94 | שפל | 779 |

סה"כ צריכה לדייר:

| שיא ביקוש | סה"כ צריכה בפסגה | סה"כ צריכה גבע | סה"כ צריכה שפל | סה"כ צריכה בקוט"ש | סה"כ לתשלום |
|-----------|------------------|----------------|----------------|-------------------|-------------|
| 59.87 | 2,611.09 | 1,350.19 | 1,960.52 | 5,921.81 | ₪ 2,471.83 |

| | | |
|------------|-------------|--------------|
| ₪ 0.00 | תשלום קבוע | |
| ₪ 2,471.83 | סה"כ לתשלום | לא כולל מע"מ |

התפלגות חיוב בש"ח לפי תעו"ז

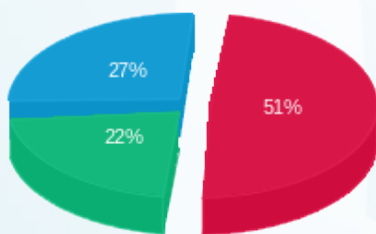

פסגה (₪ 1,263.25)
גבע (₪ 547.10)
שפל (₪ 661.48)

הסטוריית צריכה בקוט"ש

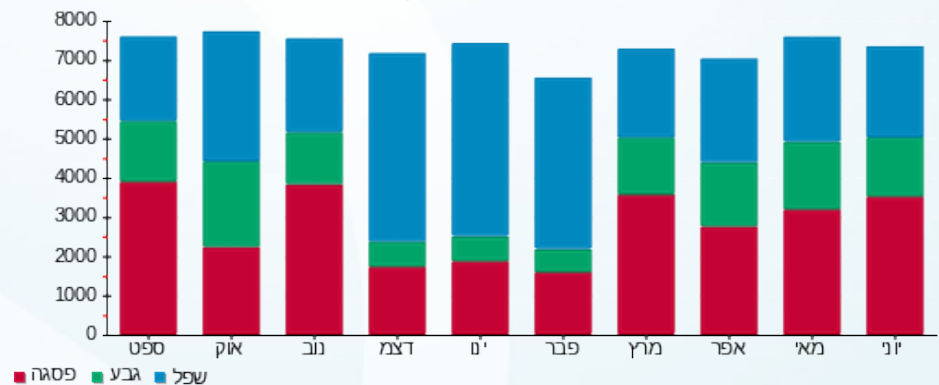



03/07/17

תאריך הפקה:

שם דייר: מאפה צרפתי
שם אתר: קניון לב אשדוד

30/06/17

תאריך קריאה נוכחית:

01/06/17

תאריך קריאה קודמת:

לקוח/ה נכבד/ה, אנו מתכבדים להגיש את חישוב צריכת החשמל לתקופה 01/06/17 - 30/06/17:

מאפה צרפתי - 1 - 81022642

| סה"כ לתשלום | מחיר לקוט"ש בא"ג | סה"כ צריכה בקוט"ש | קריאה נוכחית | קריאה קודמת | סוג צריכה | סוג תעריף |
|-------------|------------------|-------------------|--------------|-------------|-----------|--------------------------|
| | | | 30/06/17 | 01/06/17 | | פרטי חשבון עבור תאריכים: |
| 1,152.74 ₪ | 48.38 | 2,382.68 | 122,145.19 | 119,762.51 | פסגה | 777 |
| 267.23 ₪ | 40.52 | 659.50 | 45,854.45 | 45,194.96 | גבע | 778 |
| 260.76 ₪ | 33.74 | 772.85 | 90,701.41 | 89,928.56 | שפל | 779 |

סה"כ צריכה לדייר:

| סה"כ לתשלום | סה"כ צריכה בקוט"ש | סה"כ צריכה שפל | סה"כ צריכה גבע | סה"כ צריכה בפסגה | שיא ביקוש |
|-------------|-------------------|----------------|----------------|------------------|-----------|
| 1,680.73 ₪ | 3,815.03 | 772.85 | 659.50 | 2,382.68 | |

| | | |
|------------|--------------------|---------------------|
| 75.00 ₪ | תשלום קבוע | |
| 1,755.73 ₪ | סה"כ לתשלום | לא כולל מע"מ |

התפלגות חיוב בש"ח לפי תעו"ז

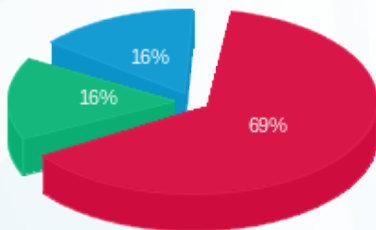

פסגה (1,152.74 ₪) 69%
גבע (267.23 ₪) 16%
שפל (260.76 ₪) 16%

הסטוריית צריכה בקוט"ש

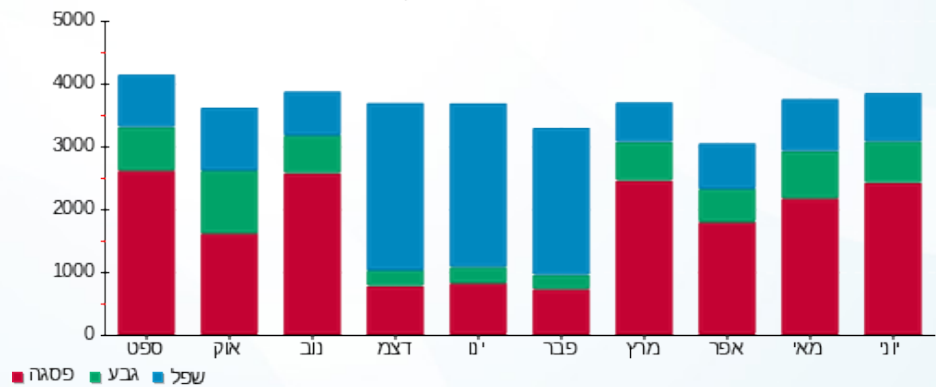



03/07/17

תאריך הפקדה:

שם דייר: מגנוליה
שם אתר: קניון לב אשדוד

30/06/17

תאריך קריאה נוכחית:

01/06/17

תאריך קריאה קודמת:

לקוח/ה נכבד/ה, אנו מתכבדים להגיש את חישוב צריכת החשמל לתקופה 01/06/17 - 30/06/17:

מגנוליה - 2 - 70062168

| סה"כ לתשלום | מחיר לקוט"ש בא"ג | סה"כ צריכה בקוט"ש | קריאה נוכחית | קריאה קודמת | סוג צריכה | סוג תעריף |
|-------------|------------------|-------------------|--------------|-------------|--------------------------|-----------|
| | | | 30/06/17 | 01/06/17 | פרטי חשבון עבור תאריכים: | |
| 132.98 ₪ | 48.38 | 274.87 | 14,834.47 | 14,559.60 | פסגה | 777 |
| 50.87 ₪ | 40.52 | 125.56 | 7,772.88 | 7,647.32 | גבע | 778 |
| 62.11 ₪ | 33.74 | 184.09 | 21,695.91 | 21,511.82 | שפל | 779 |

סה"כ צריכה לדייר:

| סה"כ לתשלום | סה"כ צריכה בקוט"ש | סה"כ צריכה שפל | סה"כ צריכה גבע | סה"כ צריכה בפסגה | שיא ביקוש |
|-------------|-------------------|----------------|----------------|------------------|-----------|
| 245.97 ₪ | 584.51 | 184.09 | 125.56 | 274.87 | |

| | | |
|----------|--------------------|---------------------|
| 65.00 ₪ | תשלום קבוע | |
| 310.97 ₪ | סה"כ לתשלום | לא כולל מע"מ |

התפלגות חיוב בש"ח לפי תעו"ז

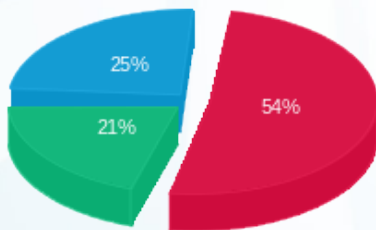

פסגה (132.98 ₪) ■
גבע (50.87 ₪) ■
שפל (62.11 ₪) ■

הסטוריית צריכה בקוט"ש

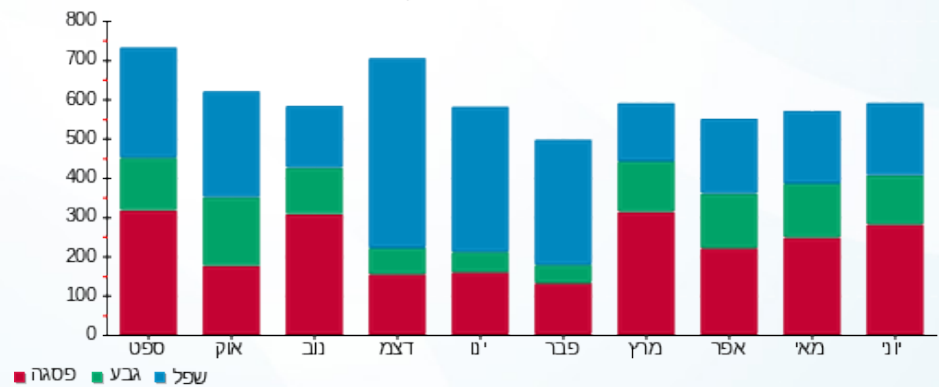

פסגה ■ גבע ■ שפל





03/07/17

תאריך הפקה:

שם דייר: מחסן דוכן קרפ

30/06/17

תאריך קריאה נוכחית:

שם אתר: קניון לב אשדוד

01/06/17

תאריך קריאה קודמת:

לקוח/ה נכבד/ה, אנו מתכבדים להגיש את חישוב צריכת החשמל לתקופה 01/06/17 - 30/06/17:

מחסן דוכן קרפ - 1 - 70062137

| סה"כ לתשלום | מחיר לקוט"ש בא"ג | סה"כ צריכה בקוט"ש | קריאה נוכחית | קריאה קודמת | סוג צריכה | סוג תעריף |
|-------------|------------------|-------------------|--------------|-------------|--------------------------|-----------|
| | | | 30/06/17 | 01/06/17 | פרטי חשבון עבור תאריכים: | |
| 0.00 ₪ | 48.38 | 0.00 | 4,676.06 | 4,676.06 | פסגה | 777 |
| 0.00 ₪ | 40.52 | 0.00 | 2,494.08 | 2,494.08 | גבע | 778 |
| 0.00 ₪ | 33.74 | 0.001 | 7,746.64 | 7,746.64 | שפל | 779 |

סה"כ צריכה לדייר:

| סה"כ לתשלום | סה"כ צריכה בקוט"ש | סה"כ צריכה שפל | סה"כ צריכה גבע | סה"כ צריכה בפסגה | שיא ביקוש |
|-------------|-------------------|----------------|----------------|------------------|-----------|
| 0.00 ₪ | 0.001 | 0.001 | 0.00 | 0.00 | 0.005 |

| | | |
|---------|--------------------|---------------------|
| 65.00 ₪ | תשלום קבוע | |
| 65.00 ₪ | סה"כ לתשלום | לא כולל מע"מ |

התפלגות חיוב בש"ח לפי תעו"ז

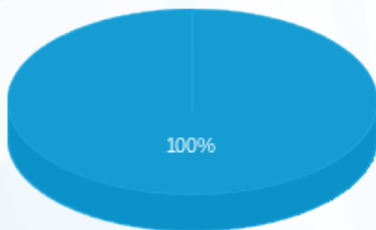

- פסגה (0.00 ₪)
- גבע (0.00 ₪)
- שפל (0.0003 ₪)

הסטוריית צריכה בקוט"ש

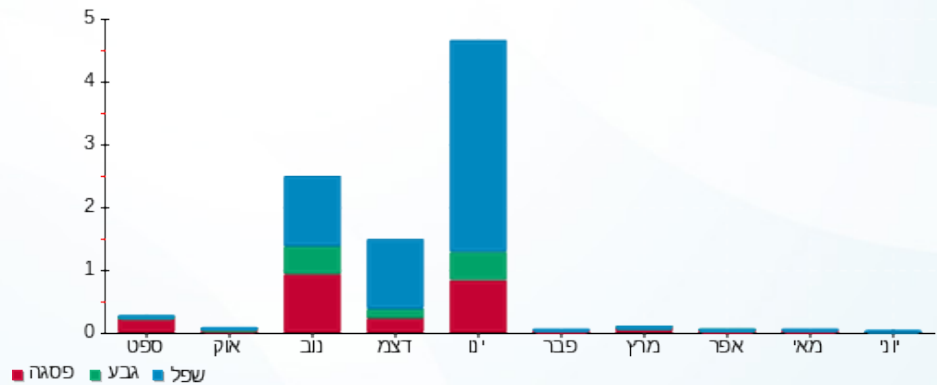

03/07/17

תאריך הפקה:

שם דייר: מחסן פיצה
שם אתר: קניון לב אשדוד

30/06/17

תאריך קריאה נוכחית:

01/06/17

תאריך קריאה קודמת:

לקוח/ה נכבד/ה, אנו מתכבדים להגיש את חישוב צריכת החשמל לתקופה 01/06/17 - 30/06/17:

מחסן פיצה - 1 - 70009891

| סה"כ לתשלום | מחיר לקוט"ש בא"ג | סה"כ צריכה בקוט"ש | קריאה נוכחית | קריאה קודמת | סוג צריכה | סוג תעריף |
|-------------|------------------|-------------------|--------------|-------------|--------------------------|-----------|
| | | | 30/06/17 | 01/06/17 | פרטי חשבון עבור תאריכים: | |
| ₪ 2.33 | 48.38 | 4.81 | 1,241.57 | 1,236.76 | פסגה | 777 |
| ₪ 0.00 | 40.52 | 0.0010 | 572.07 | 572.07 | גבע | 778 |
| ₪ 0.00 | 33.74 | 0.009 | 1,422.30 | 1,422.29 | שפל | 779 |

סה"כ צריכה לדייר:

| סה"כ לתשלום | סה"כ צריכה בקוט"ש | סה"כ צריכה שפל | סה"כ צריכה גבע | סה"כ צריכה בפסגה | שיא ביקוש |
|-------------|-------------------|----------------|----------------|------------------|-----------|
| ₪ 2.33 | 4.82 | 0.009 | 0.0010 | 4.81 | 5.43 |

| | | |
|---------|--------------------|---------------------|
| ₪ 65.00 | תשלום קבוע | |
| ₪ 67.33 | סה"כ לתשלום | לא כולל מע"מ |

התפלגות חיוב בש"ח לפי תעו"ז

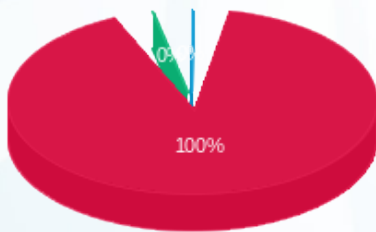

פסגה (₪ 2.33)
גבע (₪ 0.0004)
שפל (₪ 0.003)

הסטוריית צריכה בקוט"ש

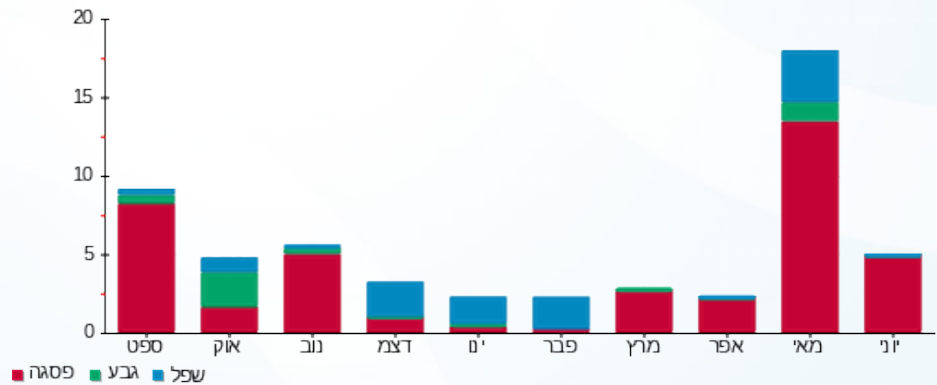



03/07/17

תאריך הפקה:

שם דייר: מפעל הפיס
שם אתר: קניון לב אשדוד

30/06/17

תאריך קריאה נוכחית:

01/06/17

תאריך קריאה קודמת:

לקוח/ה נכבד/ה, אנו מתכבדים להגיש את חישוב צריכת החשמל לתקופה 01/06/17 - 30/06/17:

מפעל הפיס - 8 - 81019182

| סה"כ לתשלום | מחיר לקוט"ש בא"ג | סה"כ צריכה בקוט"ש | קריאה נוכחית | קריאה קודמת | סוג צריכה | סוג תעריף |
|-------------|------------------|-------------------|--------------|-------------|--------------------------|-----------|
| | | | 30/06/17 | 01/06/17 | פרטי חשבון עבור תאריכים: | |
| ₪ 30.40 | 48.38 | 62.84 | 3,882.10 | 3,819.27 | פסגה | 777 |
| ₪ 11.19 | 40.52 | 27.61 | 1,901.20 | 1,873.59 | גבע | 778 |
| ₪ 21.60 | 33.74 | 64.02 | 5,618.56 | 5,554.54 | שפל | 779 |

סה"כ צריכה לדייר:

| סה"כ לתשלום | סה"כ צריכה בקוט"ש | סה"כ צריכה שפל | סה"כ צריכה גבע | סה"כ צריכה בפסגה | שיא ביקוש |
|-------------|-------------------|----------------|----------------|------------------|-----------|
| ₪ 63.19 | 154.47 | 64.02 | 27.61 | 62.84 | |

| | | |
|----------|--------------------|---------------------|
| ₪ 65.00 | תשלום קבוע | |
| ₪ 128.19 | סה"כ לתשלום | לא כולל מע"מ |

התפלגות חיוב בש"ח לפי תעו"ז

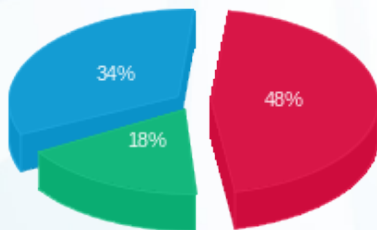

- פסגה (₪ 30.40)
- גבע (₪ 11.19)
- שפל (₪ 21.60)

הסטוריית צריכה בקוט"ש

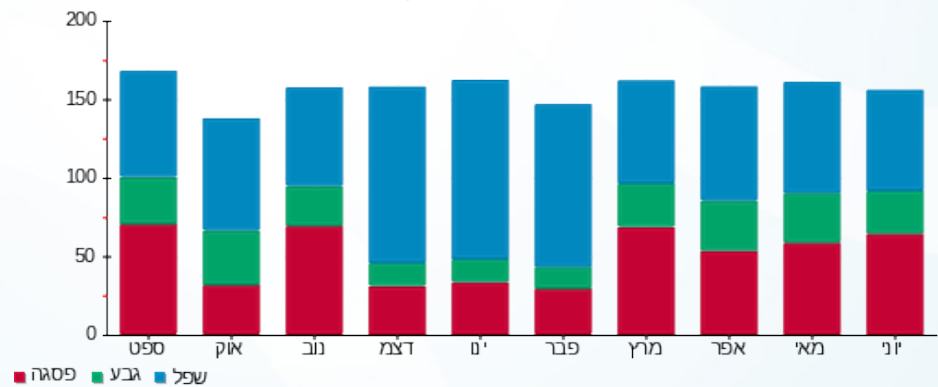

03/07/17 תאריך הפקה:
 30/06/17 תאריך קריאה נוכחית:
 01/06/17 תאריך קריאה קודמת:

שם דייר: מקדונלס
 שם אתר: קניון לב אשדוד

לקוח/ה נכבד/ה, אנו מתכבדים להגיש את חישוב צריכת החשמל לתקופה 01/06/17 - 30/06/17:

מקדונלס - 6 - 81022635

| סה"כ לתשלום | מחיר לקוט"ש בא"ג | סה"כ צריכה בקוט"ש | קריאה נוכחית | קריאה קודמת | סוג צריכה | סוג תעריף |
|-------------|------------------|-------------------|---------------|---------------|--------------------------|-----------|
| | | | 30/06/17 | 01/06/17 | פרטי חשבון עבור תאריכים: | |
| ₪ 3,599.19 | 48.38 | 7,439.42 | 10,354,227.33 | 10,346,787.91 | פסגה | 777 |
| ₪ 1,062.85 | 40.52 | 2,623.03 | 147,427.09 | 144,804.06 | גבע | 778 |
| ₪ 729.30 | 33.74 | 2,161.53 | 10,252,100.25 | 10,249,938.73 | שפל | 779 |

סה"כ צריכה לדייר:

| סה"כ לתשלום | סה"כ צריכה בקוט"ש | סה"כ צריכה שפל | סה"כ צריכה גבע | סה"כ צריכה בפסגה | שיא ביקוש |
|-------------|-------------------|----------------|----------------|------------------|-----------|
| ₪ 5,391.35 | 12,223.99 | 2,161.53 | 2,623.03 | 7,439.42 | |

| | | |
|------------|--------------------|---------------------|
| ₪ 75.00 | תשלום קבוע | |
| ₪ 5,466.35 | סה"כ לתשלום | לא כולל מע"מ |

התפלגות חיוב בש"ח לפי תעו"ז

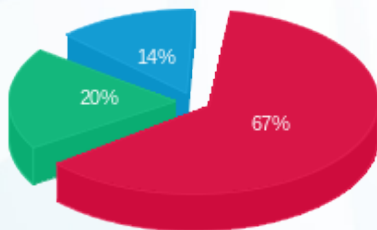

■ פסגה (₪ 3,599.19)
 ■ גבע (₪ 1,062.85)
 ■ שפל (₪ 729.30)

הסטוריית צריכה בקוט"ש

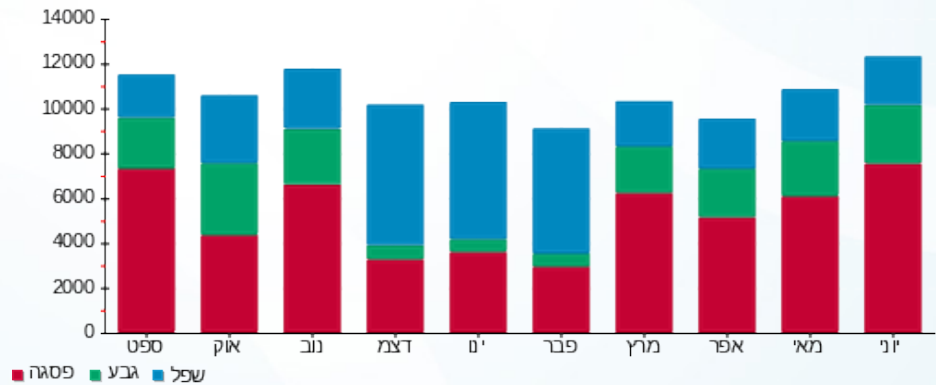

03/07/17

תאריך הפקה:

שם דייר: סטודיו C (מקלט) מכון כושר

30/06/17

תאריך קריאה נוכחית:

שם אתר: קניון לב אשדוד

01/06/17

תאריך קריאה קודמת:

לקוח/ה נכבד/ה, אנו מתכבדים להגיש את חישוב צריכת החשמל לתקופה 01/06/17 - 30/06/17:

סטודיו C (מקלט) מכון כושר - 1 - 70043500

| סה"כ לתשלום | מחיר לקוט"ש בא"ג | סה"כ צריכה בקוט"ש | קריאה נוכחית | קריאה קודמת | סוג צריכה | סוג תעריף |
|-------------|------------------|-------------------|--------------|-------------|-----------|--------------------------|
| | | | 30/06/17 | 01/06/17 | | פרטי חשבון עבור תאריכים: |
| 195.53 ₪ | 48.38 | 404.16 | 50,394.52 | 49,990.35 | פסגה | 777 |
| 108.39 ₪ | 40.52 | 267.49 | 22,174.90 | 21,907.41 | גבע | 778 |
| 109.32 ₪ | 33.74 | 324.02 | 40,849.80 | 40,525.78 | שפל | 779 |

סה"כ צריכה לדייר:

| סה"כ לתשלום | סה"כ צריכה בקוט"ש | סה"כ צריכה שפל | סה"כ צריכה גבע | סה"כ צריכה בפסגה | שיא ביקוש |
|-------------|-------------------|----------------|----------------|------------------|-----------|
| 413.25 ₪ | 995.67 | 324.02 | 267.49 | 404.16 | 143.16 |

| | | |
|----------|--------------------|---------------------|
| 65.00 ₪ | תשלום קבוע | |
| 478.25 ₪ | סה"כ לתשלום | לא כולל מע"מ |

התפלגות חיוב בש"ח לפי תעו"ז

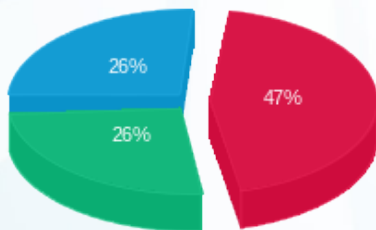

- פסגה (195.53 ₪)
- גבע (108.39 ₪)
- שפל (109.32 ₪)

הסטוריית צריכה בקוט"ש

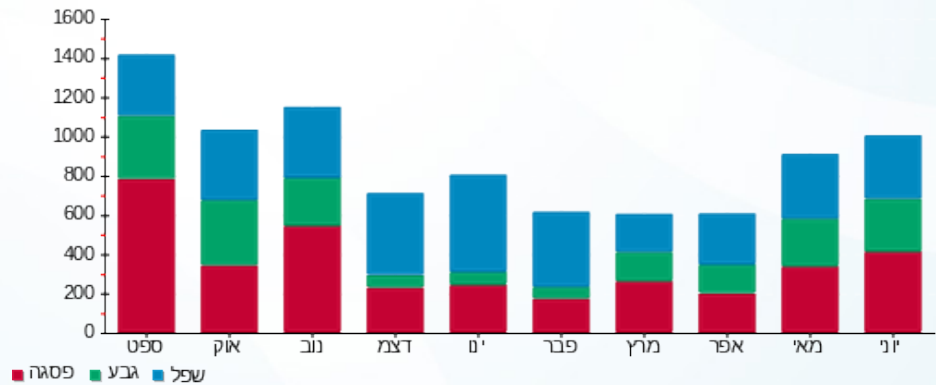



03/07/17

תאריך הפקה:

שם דייר: פעלתון
שם אתר: קניון לב אשדוד

30/06/17

תאריך קריאה נוכחית:

01/06/17

תאריך קריאה קודמת:

לקוח/ה נכבד/ה, אנו מתכבדים להגיש את חישוב צריכת החשמל לתקופה 01/06/17 - 30/06/17:

פעלתון - 7 - 81022635

| סה"כ לתשלום | מחיר לקוט"ש בא"ג | סה"כ צריכה בקוט"ש | קריאה נוכחית | קריאה קודמת | סוג צריכה | סוג תעריף |
|-------------|------------------|-------------------|--------------|-------------|-----------|--------------------------|
| | | | 30/06/17 | 01/06/17 | | פרטי חשבון עבור תאריכים: |
| 1,753.24 ₪ | 48.38 | 3,623.89 | 149,173.62 | 145,549.74 | פסגה | 777 |
| 389.74 ₪ | 40.52 | 961.85 | 41,698.38 | 40,736.53 | גבע | 778 |
| 213.02 ₪ | 33.74 | 631.36 | 59,178.30 | 58,546.94 | שפל | 779 |

סה"כ צריכה לדייר:

| סה"כ לתשלום | סה"כ צריכה בקוט"ש | סה"כ צריכה שפל | סה"כ צריכה גבע | סה"כ צריכה בפסגה | שיא ביקוש |
|-------------|-------------------|----------------|----------------|------------------|-----------|
| 2,356.00 ₪ | 5,217.10 | 631.36 | 961.85 | 3,623.89 | |

| | | |
|------------|--------------------|---------------------|
| 75.00 ₪ | תשלום קבוע | |
| 2,431.00 ₪ | סה"כ לתשלום | לא כולל מע"מ |

התפלגות חיוב בש"ח לפי תעו"ז

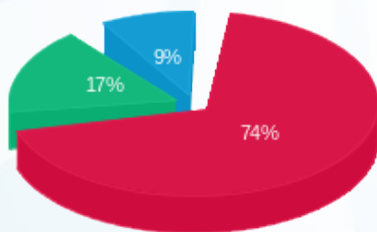

■ פסגה (1,753.24 ₪)
■ גבע (389.74 ₪)
■ שפל (213.02 ₪)

הסטוריית צריכה בקוט"ש

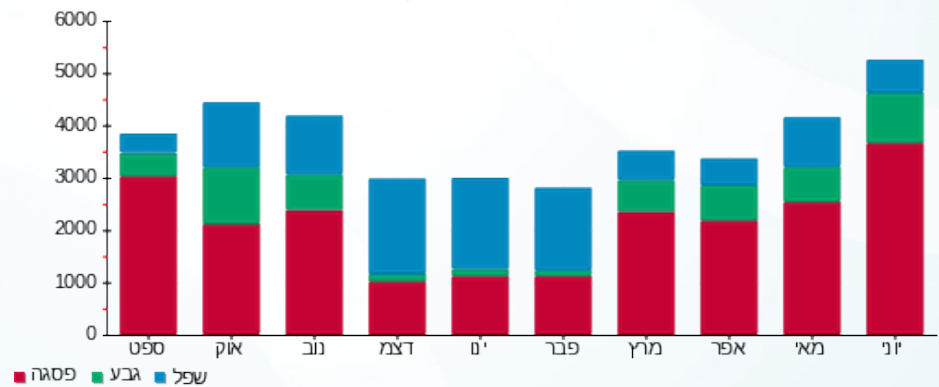



03/07/17

תאריך הפקה:

שם דייר: ציבורי חיוני גנרטור

30/06/17

תאריך קריאה נוכחית:

שם אתר: קניון לב אשדוד

01/06/17

תאריך קריאה קודמת:

לקוח/ה נכבד/ה, אנו מתכבדים להגיש את חישוב צריכת החשמל לתקופה 01/06/17 - 30/06/17:
מספרת נטלי - 2 - 81019182

| סוג תעריף | סוג צריכה | קריאה קודמת | קריאה נוכחית | סה"כ צריכה בקוט"ש | מחיר לקוט"ש בא"ג | סה"כ לתשלום |
|-----------|-----------|-------------|--------------|-------------------|--------------------------|-------------|
| | | | 30/06/17 | 01/06/17 | פרטי חשבון עבור תאריכים: | |
| 777 | פסגה | 14,446.74 | 14,446.74 | 0.00 | 48.38 | 0.00 ₪ |
| 778 | גבע | 3,407.40 | 3,407.40 | 0.00 | 40.52 | 0.00 ₪ |
| 779 | שפל | 4,533.29 | 4,533.29 | 0.00 | 33.74 | 0.00 ₪ |

מפעל הפיס - 8 - 81019182

| סוג תעריף | סוג צריכה | קריאה קודמת | קריאה נוכחית | סה"כ צריכה בקוט"ש | מחיר לקוט"ש בא"ג | סה"כ לתשלום |
|-----------|-----------|-------------|--------------|-------------------|--------------------------|-------------|
| | | | 30/06/17 | 01/06/17 | פרטי חשבון עבור תאריכים: | |
| 777 | פסגה | 3,819.27 | 3,882.10 | -62.84 | 48.38 | -30.40 ₪ |
| 778 | גבע | 1,873.59 | 1,901.20 | -27.61 | 40.52 | -11.19 ₪ |
| 779 | שפל | 5,554.54 | 5,618.56 | -64.02 | 33.74 | -21.60 ₪ |

דוקן הוט - 1 - 81022413

| סוג תעריף | סוג צריכה | קריאה קודמת | קריאה נוכחית | סה"כ צריכה בקוט"ש | מחיר לקוט"ש בא"ג | סה"כ לתשלום |
|-----------|-----------|-------------|--------------|-------------------|--------------------------|-------------|
| | | | 30/06/17 | 01/06/17 | פרטי חשבון עבור תאריכים: | |
| 777 | פסגה | 9,981.30 | 10,172.62 | -191.32 | 48.38 | -92.56 ₪ |
| 778 | גבע | 5,074.90 | 5,140.57 | -65.67 | 40.52 | -26.61 ₪ |
| 779 | שפל | 15,390.88 | 15,522.97 | -132.10 | 33.74 | -44.57 ₪ |

לוח ראשי חיוני 4 - 81022466 - M/4-A/29

| סוג תעריף | סוג צריכה | קריאה קודמת | קריאה נוכחית | סה"כ צריכה בקוט"ש | מחיר לקוט"ש בא"ג | סה"כ לתשלום |
|-----------|-----------|-------------|--------------|-------------------|--------------------------|-------------|
| | | | 30/06/17 | 01/06/17 | פרטי חשבון עבור תאריכים: | |
| 777 | פסגה | 156,564.39 | 163,236.35 | 6,671.96 | 48.38 | 3,227.90 ₪ |
| 778 | גבע | 69,717.74 | 72,385.63 | 2,667.89 | 40.52 | 1,081.03 ₪ |
| 779 | שפל | 169,479.62 | 172,857.88 | 3,378.26 | 33.74 | 1,139.82 ₪ |



מתפרת נינה - 1 - 81022635

| סוג תעריף | סוג צריכה | קריאה קודמת | קריאה נוכחית | סה"כ צריכה בקוט"ש | מחיר לקוט"ש בא"ג | סה"כ לתשלום |
|--------------------------|-----------|-------------|--------------|-------------------|------------------|-------------|
| פרטי חשבון עבור תאריכים: | | | | | | |
| 777 | פסגה | 01/06/17 | 30/06/17 | 0.00 | 48.38 | 15,958.32 |
| 778 | גבע | 5,494.28 | 5,494.28 | 0.00 | 40.52 | 0.00 |
| 779 | שפל | 7,821.37 | 7,821.37 | 0.00 | 33.74 | 0.00 |

משמר אזרחי - 2 - 81022635

| סוג תעריף | סוג צריכה | קריאה קודמת | קריאה נוכחית | סה"כ צריכה בקוט"ש | מחיר לקוט"ש בא"ג | סה"כ לתשלום |
|--------------------------|-----------|-------------|--------------|-------------------|------------------|-------------|
| פרטי חשבון עבור תאריכים: | | | | | | |
| 777 | פסגה | 01/06/17 | 30/06/17 | -12.38 | 48.38 | 10,103.20 |
| 778 | גבע | 3,321.44 | 3,326.87 | -5.43 | 40.52 | 0.00 |
| 779 | שפל | 10,293.57 | 10,306.37 | -12.80 | 33.74 | 0.00 |

ממטי - 3 - 81022635

| סוג תעריף | סוג צריכה | קריאה קודמת | קריאה נוכחית | סה"כ צריכה בקוט"ש | מחיר לקוט"ש בא"ג | סה"כ לתשלום |
|--------------------------|-----------|-------------|--------------|-------------------|------------------|-------------|
| פרטי חשבון עבור תאריכים: | | | | | | |
| 777 | פסגה | 01/06/17 | 30/06/17 | 0.00 | 48.38 | 12,357.12 |
| 778 | גבע | 3,403.36 | 3,403.36 | 0.00 | 40.52 | 0.00 |
| 779 | שפל | 9,991.93 | 9,991.93 | 0.00 | 33.74 | 0.00 |

גל טטודיו - 4 - 81022635

| סוג תעריף | סוג צריכה | קריאה קודמת | קריאה נוכחית | סה"כ צריכה בקוט"ש | מחיר לקוט"ש בא"ג | סה"כ לתשלום |
|--------------------------|-----------|-------------|--------------|-------------------|------------------|-------------|
| פרטי חשבון עבור תאריכים: | | | | | | |
| 777 | פסגה | 01/06/17 | 30/06/17 | 0.00 | 48.38 | 39,938.68 |
| 778 | גבע | 8,593.99 | 8,593.99 | 0.00 | 40.52 | 0.00 |
| 779 | שפל | 21,940.93 | 21,940.93 | 0.00 | 33.74 | 0.00 |

סה"כ צריכה לדייר:

| שיא ביקוש | סה"כ צריכה בפסגה | סה"כ צריכה גבע | סה"כ צריכה שפל | סה"כ צריכה בקוט"ש | סה"כ לתשלום |
|-----------|------------------|----------------|----------------|-------------------|-------------|
| 22.05 | 6,405.43 | 2,569.18 | 3,169.34 | 12,143.95 | 5,209.31 |

| | | |
|----------|--------------------|---------------------|
| 0.00 | תשלום קבוע | |
| 5,209.31 | סה"כ לתשלום | לא כולל מע"מ |





03/07/17

תאריך הפקה:

שם דייר: ציבורי לוח D

30/06/17

תאריך קריאה נוכחית:

שם אתר: קניון לב אשדוד

01/06/17

תאריך קריאה קודמת:

לקוח/ה נכבד/ה, אנו מתכבדים להגיש את חישוב צריכת החשמל לתקופה 01/06/17 - 30/06/17:
לוח בלתי חיוני 2 - 81016964 - M/4-D

| סוג תעריף | סוג צריכה | קריאה קודמת | קריאה נוכחית | סה"כ צריכה בקוט"ש | מחיר לקוט"ש בא"ג | סה"כ לתשלום |
|-----------|-----------|--------------|--------------|-------------------|--------------------------|-------------|
| | | | 30/06/17 | 01/06/17 | פרטי חשבון עבור תאריכים: | |
| 777 | פסגה | 7,221,645.50 | 7,229,786.25 | 8,140.75 | 48.38 | 3,938.50 ₪ |
| 778 | גבע | 6,632,342.29 | 6,635,446.86 | 3,104.57 | 40.52 | 1,257.97 ₪ |
| 779 | שפל | 7,643,808.17 | 7,646,614.69 | 2,806.52 | 33.74 | 946.92 ₪ |

משחקים וידיאו 1 - 1 - 81022227

| סוג תעריף | סוג צריכה | קריאה קודמת | קריאה נוכחית | סה"כ צריכה בקוט"ש | מחיר לקוט"ש בא"ג | סה"כ לתשלום |
|-----------|-----------|-------------|--------------|-------------------|--------------------------|-------------|
| | | | 30/06/17 | 01/06/17 | פרטי חשבון עבור תאריכים: | |
| 777 | פסגה | 5,962.57 | 5,962.57 | 0.00 | 48.38 | 0.00 ₪ |
| 778 | גבע | 1,470.67 | 1,470.67 | 0.00 | 40.52 | 0.00 ₪ |
| 779 | שפל | 2,304.99 | 2,304.99 | 0.00 | 33.74 | 0.00 ₪ |

חמסה 2 - 81022227

| סוג תעריף | סוג צריכה | קריאה קודמת | קריאה נוכחית | סה"כ צריכה בקוט"ש | מחיר לקוט"ש בא"ג | סה"כ לתשלום |
|-----------|-----------|-------------|--------------|-------------------|--------------------------|-------------|
| | | | 30/06/17 | 01/06/17 | פרטי חשבון עבור תאריכים: | |
| 777 | פסגה | 7,301.21 | 7,301.22 | -0.008 | 48.38 | -0.00 ₪ |
| 778 | גבע | 1,964.29 | 1,964.30 | -0.004 | 40.52 | -0.00 ₪ |
| 779 | שפל | 4,818.00 | 4,818.00 | -0.0005 | 33.74 | -0.00 ₪ |

משחקים וידאו 2 - 3 - 81022227

| סוג תעריף | סוג צריכה | קריאה קודמת | קריאה נוכחית | סה"כ צריכה בקוט"ש | מחיר לקוט"ש בא"ג | סה"כ לתשלום |
|-----------|-----------|-------------|--------------|-------------------|--------------------------|-------------|
| | | | 30/06/17 | 01/06/17 | פרטי חשבון עבור תאריכים: | |
| 777 | פסגה | 17,188.43 | 17,188.43 | 0.00 | 48.38 | 0.00 ₪ |
| 778 | גבע | 5,553.69 | 5,553.69 | 0.00 | 40.52 | 0.00 ₪ |
| 779 | שפל | 6,863.95 | 6,863.95 | 0.00 | 33.74 | 0.00 ₪ |



golf&co - 81022227 - 6

| סה"כ לתשלום | מחיר לקוט"ש בא"ג | סה"כ צריכה בקוט"ש | קריאה נכחית | קריאה קודמת | סוג צריכה | סוג תעריף |
|-------------|------------------|-------------------|-------------|-------------|--------------------------|-----------|
| | | | 30/06/17 | 01/06/17 | פרטי חשבון עבור תאריכים: | |
| ₪ -197.77 | 48.38 | -408.78 | 23,975.31 | 23,566.53 | פסגה | 777 |
| ₪ -41.92 | 40.52 | -103.44 | 5,910.29 | 5,806.85 | גבע | 778 |
| ₪ -21.17 | 33.74 | -62.74 | 12,321.44 | 12,258.70 | שפל | 779 |

דוק גרס - 8 - 81022227

| סה"כ לתשלום | מחיר לקוט"ש בא"ג | סה"כ צריכה בקוט"ש | קריאה נכחית | קריאה קודמת | סוג צריכה | סוג תעריף |
|-------------|------------------|-------------------|-------------|-------------|--------------------------|-----------|
| | | | 30/06/17 | 01/06/17 | פרטי חשבון עבור תאריכים: | |
| ₪ -40.52 | 48.38 | -83.75 | 6,963.34 | 6,879.58 | פסגה | 777 |
| ₪ -10.63 | 40.52 | -26.22 | 3,096.82 | 3,070.60 | גבע | 778 |
| ₪ -10.81 | 33.74 | -32.03 | 8,531.02 | 8,498.98 | שפל | 779 |

סה"כ צריכה לדייר:

| סה"כ לתשלום | סה"כ צריכה בקוט"ש | סה"כ צריכה שפל | סה"כ צריכה גבע | סה"כ צריכה בפסגה | שיא ביקוש |
|-------------|-------------------|----------------|----------------|------------------|-----------|
| ₪ 5,820.57 | 13,334.85 | 2,711.74 | 2,974.90 | 7,648.21 | |

| | | |
|------------|--------------------|---------------------|
| ₪ 0.00 | תשלום קבוע | |
| ₪ 5,820.57 | סה"כ לתשלום | לא כולל מע"מ |



03/07/17 תאריך הפקה:
 30/06/17 תאריך קריאה נכחית:
 01/06/17 תאריך קריאה קודמת:

שם דייר: ציבורי לוח דואר
 שם אתר: קניון לב אשדוד

לקוח/ה נכבד/ה, אנו מתכבדים להגיש את חישוב צריכת החשמל לתקופה 01/06/17 - 30/06/17:

דוכן קרפ - 1 - 70062060

| סוג תעריף | סוג צריכה | קריאה קודמת | קריאה נכחית | סה"כ צריכה בקוט"ש | מחיר לקוט"ש בא"ג | סה"כ לתשלום |
|-----------|-----------|-------------|-------------|-------------------|--------------------------|-------------|
| | | | 30/06/17 | 01/06/17 | פרטי חשבון עבור תאריכים: | |
| 777 | פסגה | 65,660.55 | 66,871.91 | -1,211.35 | 48.38 | ₪ -586.05 |
| 778 | גבע | 29,385.05 | 29,855.46 | -470.41 | 40.52 | ₪ -190.61 |
| 779 | שפל | 72,821.82 | 73,669.74 | -847.92 | 33.74 | ₪ -286.09 |

מחסן דוכן מיצים - 1 - 70062090

| סוג תעריף | סוג צריכה | קריאה קודמת | קריאה נכחית | סה"כ צריכה בקוט"ש | מחיר לקוט"ש בא"ג | סה"כ לתשלום |
|-----------|-----------|-------------|-------------|-------------------|--------------------------|-------------|
| | | | 30/06/17 | 01/06/17 | פרטי חשבון עבור תאריכים: | |
| 777 | פסגה | 2,739.15 | 2,747.22 | -8.08 | 48.38 | ₪ -3.91 |
| 778 | גבע | 1,471.25 | 1,472.83 | -1.58 | 40.52 | ₪ -0.64 |
| 779 | שפל | 4,352.76 | 4,352.85 | -0.08 | 33.74 | ₪ -0.03 |

דוכן גלידה רם - 1 - 70062135

| סוג תעריף | סוג צריכה | קריאה קודמת | קריאה נכחית | סה"כ צריכה בקוט"ש | מחיר לקוט"ש בא"ג | סה"כ לתשלום |
|-----------|-----------|-------------|-------------|-------------------|--------------------------|-------------|
| | | | 30/06/17 | 01/06/17 | פרטי חשבון עבור תאריכים: | |
| 777 | פסגה | 43,211.15 | 43,211.15 | 0.00 | 48.38 | ₪ 0.00 |
| 778 | גבע | 19,038.63 | 19,038.63 | 0.00 | 40.52 | ₪ 0.00 |
| 779 | שפל | 46,463.42 | 46,463.42 | 0.00 | 33.74 | ₪ 0.00 |

מחסן דוכן קרפ - 1 - 70062137

| סוג תעריף | סוג צריכה | קריאה קודמת | קריאה נכחית | סה"כ צריכה בקוט"ש | מחיר לקוט"ש בא"ג | סה"כ לתשלום |
|-----------|-----------|-------------|-------------|-------------------|--------------------------|-------------|
| | | | 30/06/17 | 01/06/17 | פרטי חשבון עבור תאריכים: | |
| 777 | פסגה | 4,676.06 | 4,676.06 | 0.00 | 48.38 | ₪ 0.00 |
| 778 | גבע | 2,494.08 | 2,494.08 | 0.00 | 40.52 | ₪ 0.00 |
| 779 | שפל | 7,746.64 | 7,746.64 | -0.001 | 33.74 | ₪ -0.00 |



לוח בלתי חיוני 7 - 81022466 - M/2-A

| סה"כ לתשלום | מחיר לקוט"ש בא"ג | סה"כ צריכה בקוט"ש | קריאה נוכחית | קריאה קודמת | סוג צריכה | סוג תעריף |
|-------------|------------------|-------------------|--------------|-------------|--------------------------|-----------|
| | | | 30/06/17 | 01/06/17 | פרטי חשבון עבור תאריכים: | |
| ₪ 5,374.30 | 48.38 | 11,108.52 | 255,244.60 | 244,136.08 | פסגה | 777 |
| ₪ 1,881.77 | 40.52 | 4,644.04 | 124,774.08 | 120,130.03 | גבע | 778 |
| ₪ 2,515.22 | 33.74 | 7,454.72 | 312,294.81 | 304,840.09 | שפל | 779 |

מאפה צרפתי - 1 - 81022642

| סה"כ לתשלום | מחיר לקוט"ש בא"ג | סה"כ צריכה בקוט"ש | קריאה נוכחית | קריאה קודמת | סוג צריכה | סוג תעריף |
|-------------|------------------|-------------------|--------------|-------------|--------------------------|-----------|
| | | | 30/06/17 | 01/06/17 | פרטי חשבון עבור תאריכים: | |
| ₪ -1,152.74 | 48.38 | -2,382.68 | 122,145.19 | 119,762.51 | פסגה | 777 |
| ₪ -267.23 | 40.52 | -659.50 | 45,854.45 | 45,194.96 | גבע | 778 |
| ₪ -260.76 | 33.74 | -772.85 | 90,701.41 | 89,928.56 | שפל | 779 |

דואר - 2 - 81022642

| סה"כ לתשלום | מחיר לקוט"ש בא"ג | סה"כ צריכה בקוט"ש | קריאה נוכחית | קריאה קודמת | סוג צריכה | סוג תעריף |
|-------------|------------------|-------------------|--------------|-------------|--------------------------|-----------|
| | | | 30/06/17 | 01/06/17 | פרטי חשבון עבור תאריכים: | |
| ₪ -163.57 | 48.38 | -338.09 | 25,219.61 | 24,881.53 | פסגה | 777 |
| ₪ -32.50 | 40.52 | -80.21 | 7,966.81 | 7,886.61 | גבע | 778 |
| ₪ -41.47 | 33.74 | -122.92 | 14,822.36 | 14,699.44 | שפל | 779 |

אסאדו - 3 - 81022642

| סה"כ לתשלום | מחיר לקוט"ש בא"ג | סה"כ צריכה בקוט"ש | קריאה נוכחית | קריאה קודמת | סוג צריכה | סוג תעריף |
|-------------|------------------|-------------------|--------------|-------------|--------------------------|-----------|
| | | | 30/06/17 | 01/06/17 | פרטי חשבון עבור תאריכים: | |
| ₪ -640.62 | 48.38 | -1,324.13 | 72,192.68 | 70,868.55 | פסגה | 777 |
| ₪ -203.33 | 40.52 | -501.80 | 33,752.62 | 33,250.82 | גבע | 778 |
| ₪ -306.58 | 33.74 | -908.64 | 91,084.21 | 90,175.57 | שפל | 779 |

חנות גלידה ק.1 - 4 - 81022642

| סה"כ לתשלום | מחיר לקוט"ש בא"ג | סה"כ צריכה בקוט"ש | קריאה נוכחית | קריאה קודמת | סוג צריכה | סוג תעריף |
|-------------|------------------|-------------------|--------------|-------------|--------------------------|-----------|
| | | | 30/06/17 | 01/06/17 | פרטי חשבון עבור תאריכים: | |
| ₪ -132.21 | 48.38 | -273.27 | 18,099.62 | 17,826.35 | פסגה | 777 |
| ₪ -19.55 | 40.52 | -48.25 | 6,871.18 | 6,822.93 | גבע | 778 |
| ₪ -3.07 | 33.74 | -9.09 | 8,866.57 | 8,857.49 | שפל | 779 |



גלידה ידיות - 5 - 81022642

| סה"כ לתשלום | מחיר לקוט"ש בא"ג | סה"כ צריכה בקוט"ש | קריאה נוכחית | קריאה קודמת | סוג צריכה | סוג תעריף |
|-------------|------------------|-------------------|--------------|-------------|--------------------------|-----------|
| | | | 30/06/17 | 01/06/17 | פרטי חשבון עבור תאריכים: | |
| ₪ -0.18 | 48.38 | -0.37 | 124.62 | 124.25 | פסגה | 777 |
| ₪ -0.03 | 40.52 | -0.07 | 22.83 | 22.75 | גבע | 778 |
| ₪ -0.01 | 33.74 | -0.04 | 70.53 | 70.49 | שפל | 779 |

אנטנת פלאפון - 7 - 81022642

| סה"כ לתשלום | מחיר לקוט"ש בא"ג | סה"כ צריכה בקוט"ש | קריאה נוכחית | קריאה קודמת | סוג צריכה | סוג תעריף |
|-------------|------------------|-------------------|--------------|--------------|--------------------------|-----------|
| | | | 30/06/17 | 01/06/17 | פרטי חשבון עבור תאריכים: | |
| ₪ -1,239.94 | 48.38 | -2,562.92 | 98,714.38 | 96,151.46 | פסגה | 777 |
| ₪ -456.18 | 40.52 | -1,125.82 | 52,824.55 | 51,698.73 | גבע | 778 |
| ₪ -797.31 | 33.74 | -2,363.11 | 6,159,189.50 | 6,156,826.39 | שפל | 779 |

בנק הפועלים דן חסכן - 1 - 81025268

| סה"כ לתשלום | מחיר לקוט"ש בא"ג | סה"כ צריכה בקוט"ש | קריאה נוכחית | קריאה קודמת | סוג צריכה | סוג תעריף |
|-------------|------------------|-------------------|--------------|-------------|--------------------------|-----------|
| | | | 30/06/17 | 01/06/17 | פרטי חשבון עבור תאריכים: | |
| ₪ 0.00 | 48.38 | 0.00 | 3,699.79 | 3,699.79 | פסגה | 777 |
| ₪ 0.00 | 40.52 | 0.00 | 2,053.27 | 2,053.27 | גבע | 778 |
| ₪ 0.00 | 33.74 | 0.00 | 6,351.90 | 6,351.90 | שפל | 779 |

סה"כ צריכה לדייר:

| סה"כ לתשלום | סה"כ צריכה בקוט"ש | סה"כ צריכה שפל | סה"כ צריכה גבע | סה"כ צריכה בפסגה | שיא ביקוש |
|-------------|-------------------|----------------|----------------|------------------|-----------|
| ₪ 2,986.69 | 7,194.09 | 2,430.06 | 1,756.41 | 3,007.62 | 181.68 |

| | | | | | |
|------------|--------------------|--|--|--|---------------------|
| ₪ 0.00 | תשלום קבוע | | | | |
| ₪ 2,986.69 | סה"כ לתשלום | | | | לא כולל מע"מ |



03/07/17 תאריך הפקה:
 30/06/17 תאריך קריאה נוכחית:
 01/06/17 תאריך קריאה קודמת:

שם דייר: ציבורי קומה 2
 שם אתר: קניון לב אשדוד

לקוח/ה נכבד/ה, אנו מתכבדים להגיש את חישוב צריכת החשמל לתקופה 01/06/17 - 30/06/17:

מילנו - 3 - 70062094

| סוג תעריף | סוג צריכה | קריאה קודמת | קריאה נוכחית | סה"כ צריכה בקוט"ש | מחיר לקוט"ש בא"ג | סה"כ לתשלום |
|--------------------------|-----------|-------------|--------------|-------------------|------------------|-------------|
| פרטי חשבון עבור תאריכים: | | | | | | |
| 777 | פסגה | 01/06/17 | 30/06/17 | -5.83 | 48.38 | ₪ -2.82 |
| 778 | גבע | 5,103.29 | 5,103.29 | 0.00 | 40.52 | ₪ 0.00 |
| 779 | שפל | 6,575.65 | 6,575.65 | 0.00 | 33.74 | ₪ 0.00 |

דוקן פלפון - 1 - 70062127

| סוג תעריף | סוג צריכה | קריאה קודמת | קריאה נוכחית | סה"כ צריכה בקוט"ש | מחיר לקוט"ש בא"ג | סה"כ לתשלום |
|--------------------------|-----------|-------------|--------------|-------------------|------------------|-------------|
| פרטי חשבון עבור תאריכים: | | | | | | |
| 777 | פסגה | 01/06/17 | 30/06/17 | -43.47 | 48.38 | ₪ -21.03 |
| 778 | גבע | 2,640.31 | 2,659.02 | -18.71 | 40.52 | ₪ -7.58 |
| 779 | שפל | 6,970.38 | 7,013.52 | -43.13 | 33.74 | ₪ -14.55 |

מגנוליה - 2 - 70062168

| סוג תעריף | סוג צריכה | קריאה קודמת | קריאה נוכחית | סה"כ צריכה בקוט"ש | מחיר לקוט"ש בא"ג | סה"כ לתשלום |
|--------------------------|-----------|-------------|--------------|-------------------|------------------|-------------|
| פרטי חשבון עבור תאריכים: | | | | | | |
| 777 | פסגה | 01/06/17 | 30/06/17 | -274.87 | 48.38 | ₪ -132.98 |
| 778 | גבע | 7,647.32 | 7,772.88 | -125.56 | 40.52 | ₪ -50.87 |
| 779 | שפל | 21,511.82 | 21,695.91 | -184.09 | 33.74 | ₪ -62.11 |

לוח בלתי חיוני 6 - 81022466 - M/3-A

| סוג תעריף | סוג צריכה | קריאה קודמת | קריאה נוכחית | סה"כ צריכה בקוט"ש | מחיר לקוט"ש בא"ג | סה"כ לתשלום |
|--------------------------|-----------|-------------|--------------|-------------------|------------------|-------------|
| פרטי חשבון עבור תאריכים: | | | | | | |
| 777 | פסגה | 01/06/17 | 30/06/17 | 1,934.67 | 48.38 | ₪ 935.99 |
| 778 | גבע | 18,888.39 | 19,538.67 | 650.28 | 40.52 | ₪ 263.49 |
| 779 | שפל | 36,618.80 | 37,258.27 | 639.47 | 33.74 | ₪ 215.76 |

הלב הכחול - 6 - 81022642

| סה"כ לתשלום | מחיר לקוט"ש בא"ג | סה"כ צריכה בקוט"ש | קריאה נוכחית | קריאה קודמת | סוג צריכה | סוג תעריף |
|-------------|------------------|-------------------|--------------|-------------|--------------------------|-----------|
| | | | 30/06/17 | 01/06/17 | פרטי חשבון עבור תאריכים: | |
| ₪ -184.48 | 48.38 | -381.32 | 26,036.56 | 25,655.23 | פסגה | 777 |
| ₪ -23.24 | 40.52 | -57.36 | 8,023.77 | 7,966.41 | גבע | 778 |
| ₪ -5.89 | 33.74 | -17.46 | 8,800.59 | 8,783.13 | שפל | 779 |

סה"כ צריכה לדייר:

| סה"כ לתשלום | סה"כ צריכה בקוט"ש | סה"כ צריכה שפל | סה"כ צריכה גבע | סה"כ צריכה בפסגה | שיא ביקוש |
|-------------|-------------------|----------------|----------------|------------------|-----------|
| ₪ 909.67 | 2,072.62 | 394.78 | 448.66 | 1,229.18 | 5.54 |

| | | |
|----------|--------------------|---------------------|
| ₪ 0.00 | תשלום קבוע | |
| ₪ 909.67 | סה"כ לתשלום | לא כולל מע"מ |





03/07/17

תאריך הפקה:

שם דייר: ציבורי קומה 3

30/06/17

תאריך קריאה נוכחית:

שם אתר: קניון לב אשדוד

01/06/17

תאריך קריאה קודמת:

לקוח/ה נכבד/ה, אנו מתכבדים להגיש את חישוב צריכת החשמל לתקופה 01/06/17 - 30/06/17:
מתפרה וניציאני - 1 - 81022272

| סוג תעריף | סוג צריכה | קריאה קודמת | קריאה נוכחית | סה"כ צריכה בקוט"ש | מחיר לקוט"ש בא"ג | סה"כ לתשלום |
|-----------|-----------|-------------|--------------|-------------------|--------------------------|-------------|
| | | | 30/06/17 | 01/06/17 | פרטי חשבון עבור תאריכים: | |
| 777 | פסגה | 7,364.47 | 7,364.47 | 0.00 | 48.38 | 0.00 ₪ |
| 778 | גבע | 941.17 | 941.17 | -0.0005 | 40.52 | -0.00 ₪ |
| 779 | שפל | 2,228.30 | 2,228.30 | -0.0005 | 33.74 | -0.00 ₪ |

אופטיקנה - 2 - 81022272

| סוג תעריף | סוג צריכה | קריאה קודמת | קריאה נוכחית | סה"כ צריכה בקוט"ש | מחיר לקוט"ש בא"ג | סה"כ לתשלום |
|-----------|-----------|-------------|--------------|-------------------|--------------------------|-------------|
| | | | 30/06/17 | 01/06/17 | פרטי חשבון עבור תאריכים: | |
| 777 | פסגה | 556,815.08 | 556,815.08 | 0.00 | 48.38 | 0.00 ₪ |
| 778 | גבע | 21,273.56 | 21,273.56 | 0.00 | 40.52 | 0.00 ₪ |
| 779 | שפל | 35,705.67 | 35,705.67 | 0.00 | 33.74 | 0.00 ₪ |

בית הבלניצ'ס ההונגרי - 4 - 81022272

| סוג תעריף | סוג צריכה | קריאה קודמת | קריאה נוכחית | סה"כ צריכה בקוט"ש | מחיר לקוט"ש בא"ג | סה"כ לתשלום |
|-----------|-----------|--------------|--------------|-------------------|--------------------------|-------------|
| | | | 30/06/17 | 01/06/17 | פרטי חשבון עבור תאריכים: | |
| 777 | פסגה | 42,943.57 | 42,943.57 | 0.00 | 48.38 | 0.00 ₪ |
| 778 | גבע | 20,997.39 | 20,997.39 | 0.00 | 40.52 | 0.00 ₪ |
| 779 | שפל | 1,552,339.07 | 1,552,339.07 | 0.00 | 33.74 | 0.00 ₪ |

מרפאת שיניים - 5 - 81022272

| סוג תעריף | סוג צריכה | קריאה קודמת | קריאה נוכחית | סה"כ צריכה בקוט"ש | מחיר לקוט"ש בא"ג | סה"כ לתשלום |
|-----------|-----------|-------------|--------------|-------------------|--------------------------|-------------|
| | | | 30/06/17 | 01/06/17 | פרטי חשבון עבור תאריכים: | |
| 777 | פסגה | 5,516.42 | 5,516.42 | 0.00 | 48.38 | 0.00 ₪ |
| 778 | גבע | 1,285.00 | 1,285.00 | 0.00 | 40.52 | 0.00 ₪ |
| 779 | שפל | 758.42 | 758.42 | 0.00 | 33.74 | 0.00 ₪ |



שלט מגה בול - 6 - 81022272

| סה"כ לתשלום | מחיר לקוט"ש בא"ג | סה"כ צריכה בקוט"ש | קריאה נוכחית | קריאה קודמת | סוג צריכה | סוג תעריף |
|-------------|------------------|-------------------|--------------|-------------|--------------------------|-----------|
| | | | 30/06/17 | 01/06/17 | פרטי חשבון עבור תאריכים: | |
| ₪ -62.78 | 48.38 | -129.77 | 7,094.84 | 6,965.07 | פסגה | 777 |
| ₪ -25.21 | 40.52 | -62.21 | 4,135.37 | 4,073.16 | גבע | 778 |
| ₪ -56.71 | 33.74 | -168.07 | 14,231.77 | 14,063.69 | שפל | 779 |

מחנן פורטרת - 7 - 81022272

| סה"כ לתשלום | מחיר לקוט"ש בא"ג | סה"כ צריכה בקוט"ש | קריאה נוכחית | קריאה קודמת | סוג צריכה | סוג תעריף |
|-------------|------------------|-------------------|--------------|-------------|--------------------------|-----------|
| | | | 30/06/17 | 01/06/17 | פרטי חשבון עבור תאריכים: | |
| ₪ 0.00 | 48.38 | 0.00 | 0.002 | 0.002 | פסגה | 777 |
| ₪ 0.00 | 40.52 | 0.00 | 0.0005 | 0.0005 | גבע | 778 |
| ₪ 0.00 | 33.74 | 0.00 | 0.002 | 0.002 | שפל | 779 |

לוח בלתי חיוני 5 - 81022466 - M/4-A

| סה"כ לתשלום | מחיר לקוט"ש בא"ג | סה"כ צריכה בקוט"ש | קריאה נוכחית | קריאה קודמת | סוג צריכה | סוג תעריף |
|-------------|------------------|-------------------|--------------|-------------|--------------------------|-----------|
| | | | 30/06/17 | 01/06/17 | פרטי חשבון עבור תאריכים: | |
| ₪ 3,949.81 | 48.38 | 8,164.14 | 257,253.88 | 249,089.74 | פסגה | 777 |
| ₪ 1,381.43 | 40.52 | 3,409.24 | 110,345.88 | 106,936.64 | גבע | 778 |
| ₪ 649.76 | 33.74 | 1,925.78 | 208,341.03 | 206,415.25 | שפל | 779 |

בודי שופ - 1 - 81024661

| סה"כ לתשלום | מחיר לקוט"ש בא"ג | סה"כ צריכה בקוט"ש | קריאה נוכחית | קריאה קודמת | סוג צריכה | סוג תעריף |
|-------------|------------------|-------------------|--------------|-------------|--------------------------|-----------|
| | | | 30/06/17 | 01/06/17 | פרטי חשבון עבור תאריכים: | |
| ₪ 0.00 | 48.38 | 0.00 | 21,301.12 | 21,301.12 | פסגה | 777 |
| ₪ 0.00 | 40.52 | 0.00 | 6,048.78 | 6,048.78 | גבע | 778 |
| ₪ 0.00 | 33.74 | 0.00 | 7,773.59 | 7,773.59 | שפל | 779 |

סה"כ צריכה לדירי:

| סה"כ לתשלום | סה"כ צריכה בקוט"ש | סה"כ צריכה שפל | סה"כ צריכה גבע | סה"כ צריכה בפסגה | שיא ביקוש |
|-------------|-------------------|----------------|----------------|------------------|-----------|
| ₪ 5,836.29 | 13,139.10 | 1,757.70 | 3,347.03 | 8,034.37 | |

| | | |
|------------|--------------------|---------------------|
| ₪ 0.00 | תשלום קבוע | |
| ₪ 5,836.29 | סה"כ לתשלום | לא כולל מע"מ |





03/07/17

תאריך הפקה:

שם דייר: ציבורי שנאי 1
שם אתר: קניון לב אשדוד

30/06/17

תאריך קריאה נוכחית:

01/06/17

תאריך קריאה קודמת:

לקוח/ה נכבד/ה, אנו מתכבדים להגיש את חישוב צריכת החשמל לתקופה 01/06/17 - 30/06/17:

ציבור שנאי 1 - 6 - 81016964

| סה"כ לתשלום | מחיר לקוט"ש בא"ג | סה"כ צריכה בקוט"ש | קריאה נוכחית | קריאה קודמת | סוג צריכה | סוג תעריף |
|-------------|------------------|-------------------|--------------|--------------|--------------------------|-----------|
| | | | 30/06/17 | 01/06/17 | פרטי חשבון עבור תאריכים: | |
| ₪ 39,523.31 | 48.38 | 81,693.48 | 1,961,886.80 | 1,880,193.32 | פסגה | 777 |
| ₪ 11,403.98 | 40.52 | 28,144.08 | 806,015.96 | 777,871.88 | גבע | 778 |
| ₪ 1,135.49 | 33.74 | 3,365.40 | 894,597.32 | 891,231.92 | שפל | 779 |

סה"כ צריכה לדייר:

| סה"כ לתשלום | סה"כ צריכה בקוט"ש | סה"כ צריכה שפל | סה"כ צריכה גבע | סה"כ צריכה בפסגה | שיא ביקוש |
|-------------|-------------------|----------------|----------------|------------------|-----------|
| ₪ 52,062.77 | 113,202.96 | 3,365.40 | 28,144.08 | 81,693.48 | |

| | | |
|-------------|--------------------|---------------------|
| ₪ 0.00 | תשלום קבוע | |
| ₪ 52,062.77 | סה"כ לתשלום | לא כולל מע"מ |

התפלגות חיוב בש"ח לפי תעו"ז

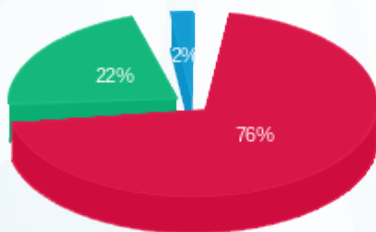

- פסגה (₪ 39,523.31) 76%
- גבע (₪ 11,403.98) 22%
- שפל (₪ 1,135.49) 2%

הסטוריית צריכה בקוט"ש

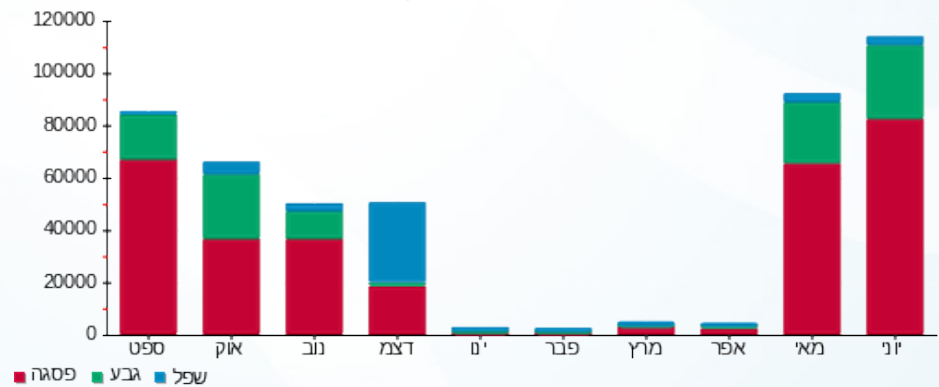



03/07/17

תאריך הפקה:

שם דייר: קליניק קווין
שם אתר: קניון לב אשדוד

30/06/17

תאריך קריאה נוכחית:

01/06/17

תאריך קריאה קודמת:

לקוח/ה נכבד/ה, אנו מתכבדים להגיש את חישוב צריכת החשמל לתקופה 01/06/17 - 30/06/17:

קליניק קווין - 3 - 81022227

| סה"כ לתשלום | מחיר לקוט"ש בא"ג | סה"כ צריכה בקוט"ש | קריאה נוכחית | קריאה קודמת | סוג צריכה | סוג תעריף |
|-------------|------------------|-------------------|--------------|-------------|--------------------------|-----------|
| | | | 30/06/17 | 01/06/17 | פרטי חשבון עבור תאריכים: | |
| 0.00 ₪ | 48.38 | 0.00 | 17,188.43 | 17,188.43 | פסגה | 777 |
| 0.00 ₪ | 40.52 | 0.00 | 5,553.69 | 5,553.69 | גבע | 778 |
| 0.00 ₪ | 33.74 | 0.00 | 6,863.95 | 6,863.95 | שפל | 779 |

סה"כ צריכה לדייר:

| סה"כ לתשלום | סה"כ צריכה בקוט"ש | סה"כ צריכה שפל | סה"כ צריכה גבע | סה"כ צריכה בפסגה | שיא ביקוש |
|-------------|-------------------|----------------|----------------|------------------|-----------|
| 0.00 ₪ | 0.00 | 0.00 | 0.00 | 0.00 | |

| | | |
|---------|--------------------|---------------------|
| 65.00 ₪ | תשלום קבוע | |
| 65.00 ₪ | סה"כ לתשלום | לא כולל מע"מ |

התפלגות חיוב בש"ח לפי תעו"ז

הסטוריית צריכה בקוט"ש

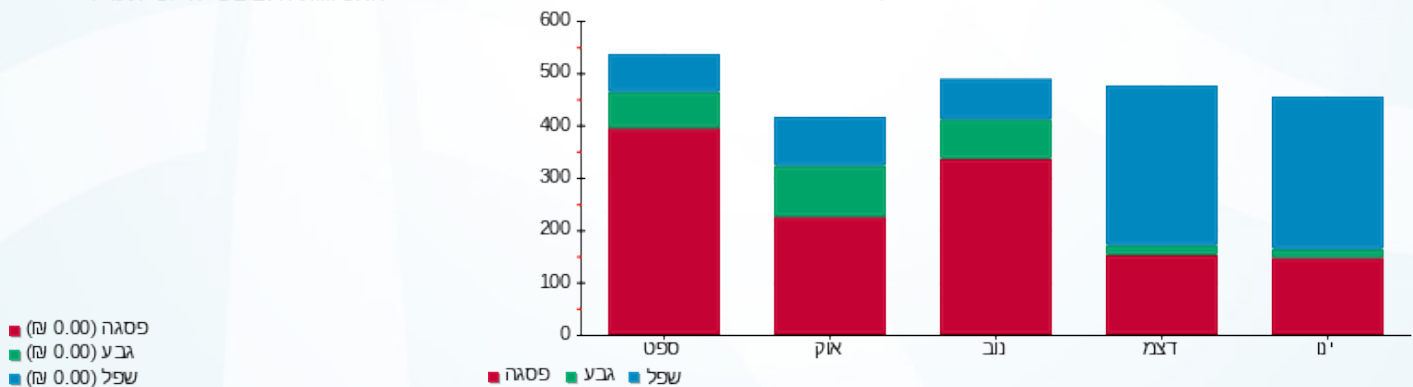

03/07/17 תאריך הפקה:
 30/06/17 תאריך קריאה נוכחית:
 01/06/17 תאריך קריאה קודמת:

שם דייר: ראשי חיוני
 שם אתר: קניון לב אשדוד

לקוח/ה נכבד/ה, אנו מתכבדים להגיש את חישוב צריכת החשמל לתקופה 01/06/17 - 30/06/17:

ראשי חיוני - 8 - 81016964

| סה"כ לתשלום | מחיר לקוט"ש בא"ג | סה"כ צריכה בקוט"ש | קריאה נוכחית | קריאה קודמת | סוג צריכה | סוג תעריף |
|-------------|------------------|-------------------|--------------|-------------|--------------------------|-----------|
| | | | 30/06/17 | 01/06/17 | פרטי חשבון עבור תאריכים: | |
| ₪ 2,170.91 | 48.38 | 4,487.21 | 254,391.70 | 249,904.49 | פסגה | 777 |
| ₪ 201.00 | 40.52 | 496.06 | 89,335.78 | 88,839.72 | גבע | 778 |
| ₪ 51.34 | 33.74 | 152.16 | 65,724.77 | 65,572.61 | שפל | 779 |

סה"כ צריכה לדייר:

| סה"כ לתשלום | סה"כ צריכה בקוט"ש | סה"כ צריכה שפל | סה"כ צריכה גבע | סה"כ צריכה בפסגה | שיא ביקוש |
|-------------|-------------------|----------------|----------------|------------------|-----------|
| ₪ 2,423.25 | 5,135.42 | 152.16 | 496.06 | 4,487.21 | |

| | | |
|------------|--------------------|---------------------|
| ₪ 0.00 | תשלום קבוע | |
| ₪ 2,423.25 | סה"כ לתשלום | לא כולל מע"מ |

התפלגות חיוב בש"ח לפי תעו"ז

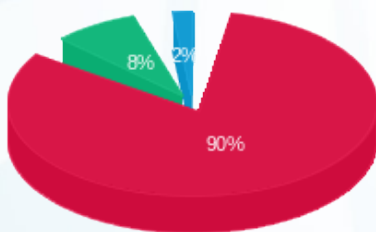

פסגה (₪ 2,170.91) 90%
 גבע (₪ 201.00) 8%
 שפל (₪ 51.34) 2%

הסטוריית צריכה בקוט"ש

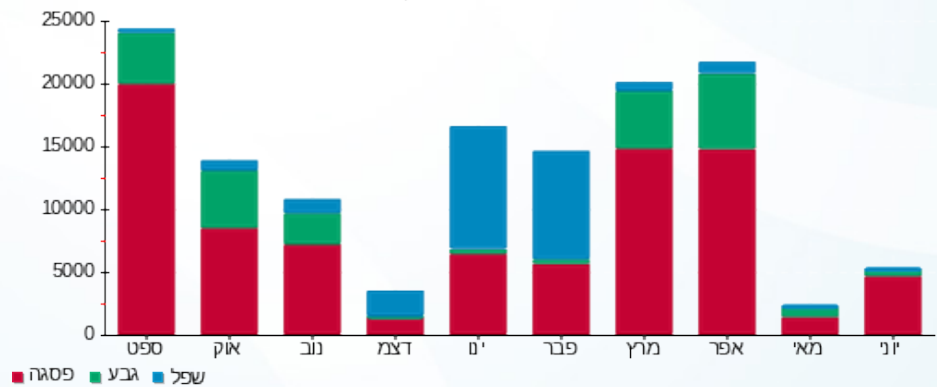



03/07/17

תאריך הפקה:

שם דייר: שטיפת מכוניות

30/06/17

תאריך קריאה נוכחית:

שם אתר: קניון לב אשדוד

01/06/17

תאריך קריאה קודמת:

לקוח/ה נכבד/ה, אנו מתכבדים להגיש את חישוב צריכת החשמל לתקופה 01/06/17 - 30/06/17:

שטיפת מכוניות - 1 - 70058954

| סה"כ לתשלום | מחיר לקוט"ש בא"ג | סה"כ צריכה בקוט"ש | קריאה נוכחית | קריאה קודמת | סוג צריכה | סוג תעריף |
|-------------|------------------|-------------------|--------------|-------------|-----------|--------------------------|
| | | | 30/06/17 | 01/06/17 | | פרטי חשבון עבור תאריכים: |
| ₪ 413.28 | 48.38 | 854.23 | 23,447.05 | 22,592.83 | פסגה | 777 |
| ₪ 67.47 | 40.52 | 166.52 | 7,552.65 | 7,386.13 | גבע | 778 |
| ₪ 118.86 | 33.74 | 352.27 | 19,519.59 | 19,167.32 | שפל | 779 |

סה"כ צריכה לדייר:

| סה"כ לתשלום | סה"כ צריכה בקוט"ש | סה"כ צריכה שפל | סה"כ צריכה גבע | סה"כ צריכה בפסגה | שיא ביקוש |
|-------------|-------------------|----------------|----------------|------------------|-----------|
| ₪ 599.60 | 1,373.02 | 352.27 | 166.52 | 854.23 | 59.87 |

| | | |
|----------|--------------------|---------------------|
| ₪ 65.00 | תשלום קבוע | |
| ₪ 664.60 | סה"כ לתשלום | לא כולל מע"מ |

התפלגות חיוב בש"ח לפי תעו"ז

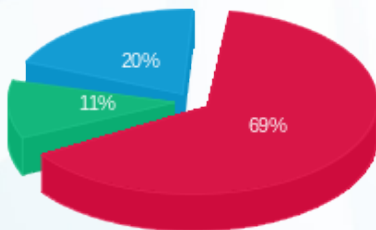

- פסגה (₪ 413.28) 69%
- גבע (₪ 67.47) 11%
- שפל (₪ 118.86) 20%

הסטוריית צריכה בקוט"ש

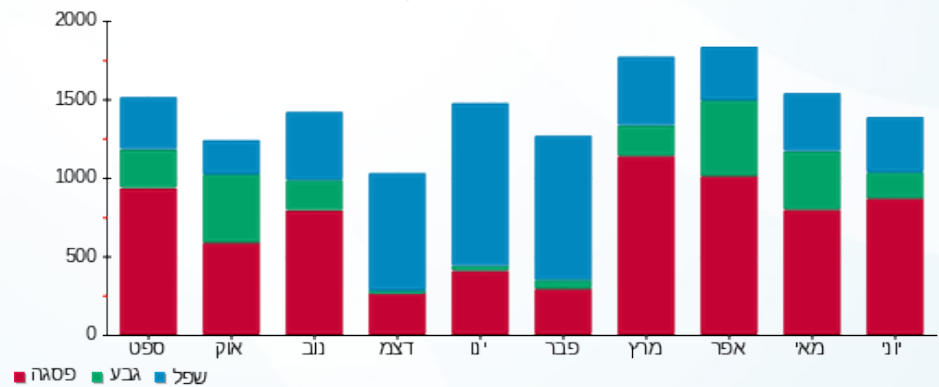



03/07/17

תאריך הפקדה:

שם דייר: שלט אופטיקנה

30/06/17

תאריך קריאה נוכחית:

שם אתר: קניון לב אשדוד

01/06/17

תאריך קריאה קודמת:

לקוח/ה נכבד/ה, אנו מתכבדים להגיש את חישוב צריכת החשמל לתקופה 01/06/17 - 30/06/17:

שלט אופטיקנה - 1 - 70062094

| סה"כ לתשלום | מחיר לקוט"ש בא"ג | סה"כ צריכה בקוט"ש | קריאה נוכחית | קריאה קודמת | סוג צריכה | סוג תעריף |
|-------------|------------------|-------------------|--------------|-------------|--------------------------|-----------|
| | | | 30/06/17 | 01/06/17 | פרטי חשבון עבור תאריכים: | |
| ₪ 4.46 | 48.38 | 9.21 | 2,754.73 | 2,745.52 | פסגה | 777 |
| ₪ 14.90 | 40.52 | 36.76 | 2,137.66 | 2,100.89 | גבע | 778 |
| ₪ 13.38 | 33.74 | 39.66 | 3,199.38 | 3,159.72 | שפל | 779 |

סה"כ צריכה לדייר:

| סה"כ לתשלום | סה"כ צריכה בקוט"ש | סה"כ צריכה שפל | סה"כ צריכה גבע | סה"כ צריכה בפסגה | שיא ביקוש |
|-------------|-------------------|----------------|----------------|------------------|-----------|
| ₪ 32.73 | 85.63 | 39.66 | 36.76 | 9.21 | |

| | | |
|---------|--------------------|---------------------|
| ₪ 65.00 | תשלום קבוע | |
| ₪ 97.73 | סה"כ לתשלום | לא כולל מע"מ |

התפלגות חיוב בש"ח לפי תעו"ז

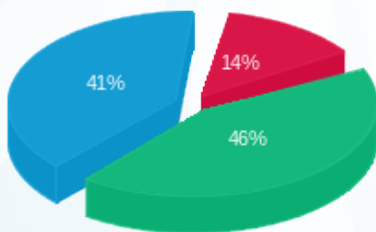

- פסגה (₪ 4.46)
- גבע (₪ 14.90)
- שפל (₪ 13.38)

הסטוריית צריכה בקוט"ש

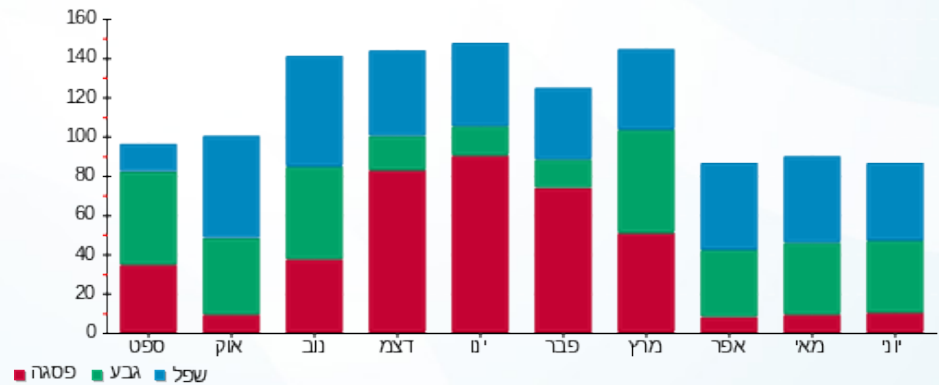



03/07/17

תאריך הפקה:

שם דייר: שלט מגה בול
שם אתר: קניון לב אשדוד

30/06/17

תאריך קריאה נוכחית:

01/06/17

תאריך קריאה קודמת:

לקוח/ה נכבד/ה, אנו מתכבדים להגיש את חישוב צריכת החשמל לתקופה 01/06/17 - 30/06/17:

שלט מגה בול - 6 - 81022272

| סה"כ לתשלום | מחיר לקוט"ש בא"ג | סה"כ צריכה בקוט"ש | קריאה נוכחית | קריאה קודמת | סוג צריכה | סוג תעריף |
|-------------|------------------|-------------------|--------------|-------------|-----------|--------------------------|
| | | | 30/06/17 | 01/06/17 | | פרטי חשבון עבור תאריכים: |
| ₪ 62.78 | 48.38 | 129.77 | 7,094.84 | 6,965.07 | פסגה | 777 |
| ₪ 25.21 | 40.52 | 62.21 | 4,135.37 | 4,073.16 | גבע | 778 |
| ₪ 56.71 | 33.74 | 168.07 | 14,231.77 | 14,063.69 | שפל | 779 |

סה"כ צריכה לדייר:

| סה"כ לתשלום | סה"כ צריכה בקוט"ש | סה"כ צריכה שפל | סה"כ צריכה גבע | סה"כ צריכה בפסגה | שיא ביקוש |
|-------------|-------------------|----------------|----------------|------------------|-----------|
| ₪ 144.70 | 360.06 | 168.07 | 62.21 | 129.77 | |

| | | |
|----------|--------------------|---------------------|
| ₪ 65.00 | תשלום קבוע | |
| ₪ 209.70 | סה"כ לתשלום | לא כולל מע"מ |

התפלגות חיוב בש"ח לפי תעו"ז

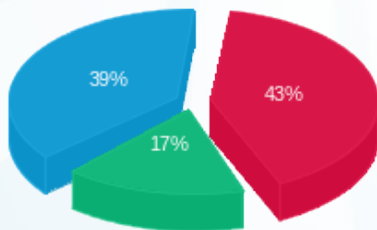

פסגה (₪ 62.78) 39%
גבע (₪ 25.21) 17%
שפל (₪ 56.71) 43%

הסטוריית צריכה בקוט"ש

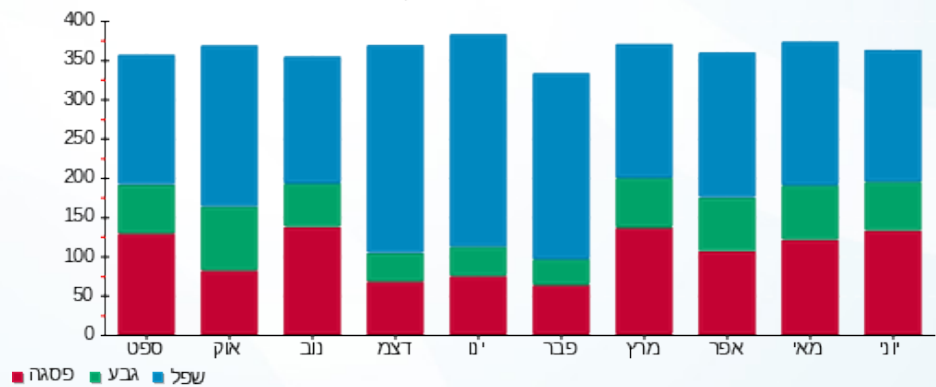



03/07/17

תאריך הפקה:

שם דייר: שגאי 2
שם אתר: קניון לב אשדוד

30/06/17

תאריך קריאה נוכחית:

01/06/17

תאריך קריאה קודמת:

לקוח/ה נכבד/ה, אנו מתכבדים להגיש את חישוב צריכת החשמל לתקופה 01/06/17 - 30/06/17:

שגאי 2 - 7 - 81016964

| סה"כ לתשלום | מחיר לקוט"ש בא"ג | סה"כ צריכה בקוט"ש | קריאה נוכחית | קריאה קודמת | סוג צריכה | סוג תעריף |
|-------------|------------------|-------------------|----------------|----------------|-----------|--------------------------|
| | | | 30/06/17 | 01/06/17 | | פרטי חשבון עבור תאריכים: |
| ₪ 50,939.96 | 48.38 | 105,291.36 | 244,216,971.40 | 244,111,680.04 | פסגה | 777 |
| ₪ 14,330.32 | 40.52 | 35,366.04 | 1,758,156.20 | 1,722,790.16 | גבע | 778 |
| ₪ 13,222.61 | 33.74 | 39,189.72 | 3,237,502.28 | 3,198,312.56 | שפל | 779 |

סה"כ צריכה לדייר:

| סה"כ לתשלום | סה"כ צריכה בקוט"ש | סה"כ צריכה שפל | סה"כ צריכה גבע | סה"כ צריכה בפסגה | שיא ביקוש |
|-------------|-------------------|----------------|----------------|------------------|-----------|
| ₪ 78,492.89 | 179,847.12 | 39,189.72 | 35,366.04 | 105,291.36 | |

| | | |
|-------------|--------------------|---------------------|
| ₪ 0.00 | תשלום קבוע | |
| ₪ 78,492.89 | סה"כ לתשלום | לא כולל מע"מ |

התפלגות חיוב בש"ח לפי תע"ז

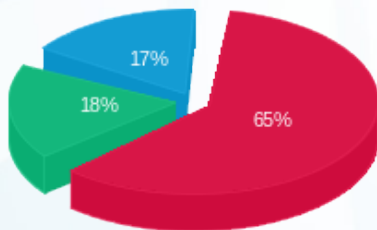

- פסגה (₪ 50,939.96)
- גבע (₪ 14,330.32)
- שפל (₪ 13,222.61)

הסטוריית צריכה בקוט"ש

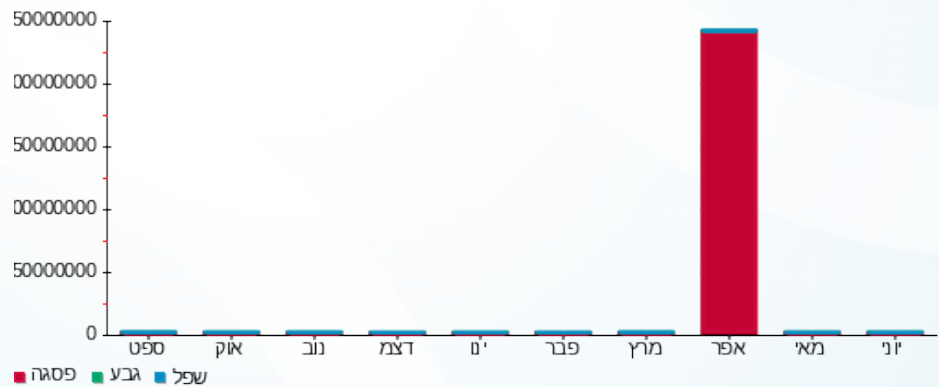



03/07/17

תאריך הפקה:

שם דייר: שגאי 3
שם אתר: קניון לב אשדוד

30/06/17

תאריך קריאה נוכחית:

01/06/17

תאריך קריאה קודמת:

לקוח/ה נכבד/ה, אנו מתכבדים להגיש את חישוב צריכת החשמל לתקופה 01/06/17 - 30/06/17:

שגאי 3 - 1 - 70058618

| סה"כ לתשלום | מחיר לקוט"ש בא"ג | סה"כ צריכה בקוט"ש | קריאה נוכחית | קריאה קודמת | סוג צריכה | סוג תעריף |
|-------------|------------------|-------------------|--------------|--------------|--------------------------|-----------|
| | | | 30/06/17 | 01/06/17 | פרטי חשבון עבור תאריכים: | |
| 15,657.87 ₪ | 48.38 | 32,364.35 | 2,273,591.50 | 2,241,227.15 | פסגה | 777 |
| 4,321.09 ₪ | 40.52 | 10,664.10 | 761,267.85 | 750,603.75 | גבע | 778 |
| 2,235.41 ₪ | 33.74 | 6,625.40 | 1,127,383.70 | 1,120,758.30 | שפל | 779 |

סה"כ צריכה לדייר:

| סה"כ לתשלום | סה"כ צריכה בקוט"ש | סה"כ צריכה שפל | סה"כ צריכה גבע | סה"כ צריכה בפסגה | שיא ביקוש |
|-------------|-------------------|----------------|----------------|------------------|-----------|
| 22,214.38 ₪ | 49,653.85 | 6,625.40 | 10,664.10 | 32,364.35 | 4,152.90 |

| | | |
|-------------|--------------------|---------------------|
| 0.00 ₪ | תשלום קבוע | |
| 22,214.38 ₪ | סה"כ לתשלום | לא כולל מע"מ |

התפלגות חיוב בש"ח לפי תעו"ז

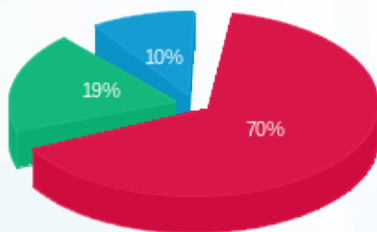

פסגה (15,657.87 ₪) 70%
גבע (4,321.09 ₪) 19%
שפל (2,235.41 ₪) 10%

הסטוריית צריכה בקוט"ש

