



19/07/17

תאריך הפקה:

שם דייר: BMB

30/06/17

תאריך קריאה נוכחית:

שם אתר: ורדינון אור עקיבא

01/06/17

תאריך קריאה קודמת:

לקוח/ה נכבד/ה, אנו מתכבדים להגיש את חישוב צריכת החשמל לתקופה 01/06/17 - 30/06/17:

BMB - 14152672 - 1

סה"כ לתשלום	מחיר לקוט"ש בא"ג	סה"כ צריכה בקוט"ש	קריאה נוכחית	קריאה קודמת	סוג צריכה	סוג תעריף
			30/06/17	01/06/17	פרטי חשבון עבור תאריכים:	
1,461.22 ₪	48.38	3,020.30	27,174.70	24,154.40	פסגה	777
201.67 ₪	40.52	497.70	7,259.30	6,761.60	גבע	778
209.19 ₪	33.74	620.00	21,224.20	20,604.20	שפל	779

סה"כ צריכה לדייר:

סה"כ לתשלום	סה"כ צריכה בקוט"ש	סה"כ צריכה שפל	סה"כ צריכה גבע	סה"כ צריכה בפסגה	שיא ביקוש
1,872.08 ₪	4,138.00	620.00	497.70	3,020.30	

183.91 ₪	<b>תשלום קבוע</b>	
2,055.99 ₪	<b>סה"כ לתשלום</b>	<b>לא כולל מע"מ</b>

התפלגות חיוב בש"ח לפי תע"ז

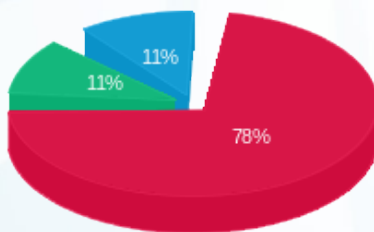

■ פסגה (1,461.22 ₪)  
■ גבע (201.67 ₪)  
■ שפל (209.19 ₪)

הסטוריית צריכה בקוט"ש

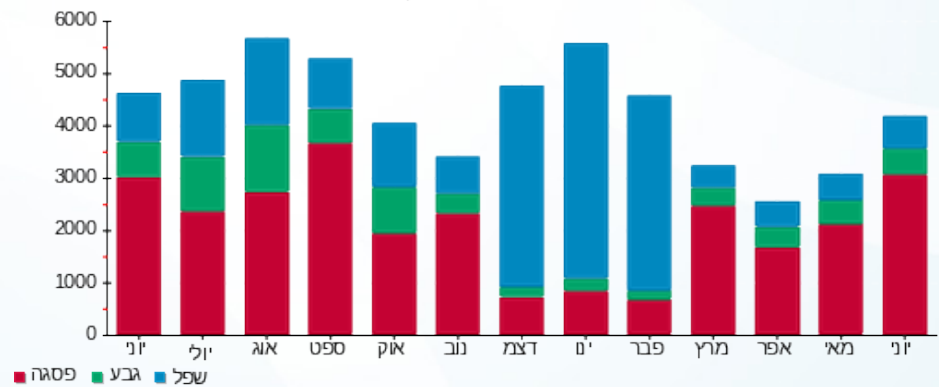



19/07/17

תאריך הפקה:

שם דייר: אביבה ארועים 1

30/06/17

תאריך קריאה נוכחית:

שם אתר: ורדינון אור עקיבא

01/06/17

תאריך קריאה קודמת:

לקוח/ה נכבד/ה, אנו מתכבדים להגיש את חישוב צריכת החשמל לתקופה 01/06/17 - 30/06/17:

14152669 - 1

סה"כ לתשלום	מחיר לקוט"ש בא"ג	סה"כ צריכה בקוט"ש	קריאה נוכחית	קריאה קודמת	סוג צריכה	סוג תעריף
			30/06/17	01/06/17	פרטי חשבון עבור תאריכים:	
₪ 4,706.45	48.38	9,728.10	125,576.00	115,847.90	פסגה	777
₪ 973.29	40.52	2,402.00	33,151.10	30,749.10	גבע	778
₪ 603.44	33.74	1,788.50	61,949.70	60,161.20	שפל	779

סה"כ צריכה לדייר:

סה"כ לתשלום	סה"כ צריכה בקוט"ש	סה"כ צריכה שפל	סה"כ צריכה גבע	סה"כ צריכה בפסגה	שיא ביקוש
₪ 6,283.19	13,918.60	1,788.50	2,402.00	9,728.10	

₪ 183.91	<b>תשלום קבוע</b>	
₪ 6,467.10	<b>סה"כ לתשלום</b>	<b>לא כולל מע"מ</b>

התפלגות חיוב בש"ח לפי תעו"ז

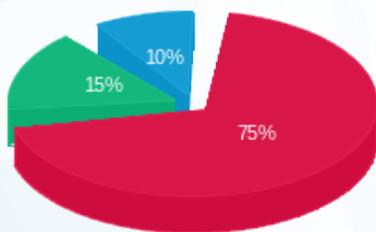

■ פסגה (₪ 4,706.45)  
■ גבע (₪ 973.29)  
■ שפל (₪ 603.44)

הסטוריית צריכה בקוט"ש

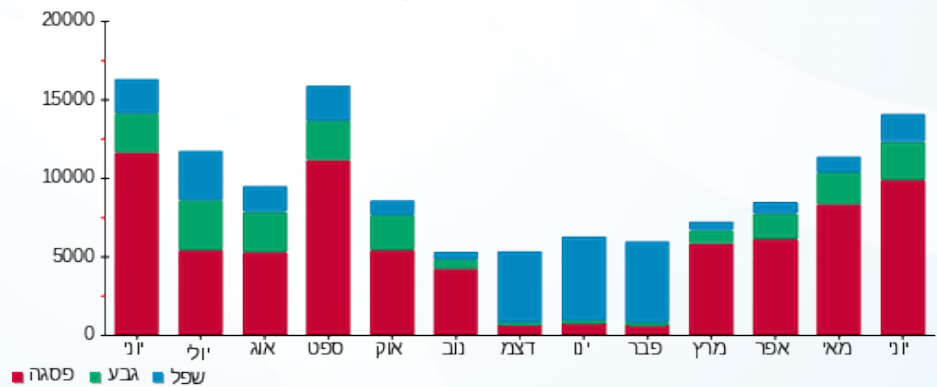



19/07/17

תאריך הפקה:

שם דייר: אביבה ארועים 2

30/06/17

תאריך קריאה נוכחית:

שם אתר: ורדינון אור עקיבא

01/06/17

תאריך קריאה קודמת:

לקוח/ה נכבד/ה, אנו מתכבדים להגיש את חישוב צריכת החשמל לתקופה 01/06/17 - 30/06/17:

14155686 - 1

סה"כ לתשלום	מחיר לקוט"ש בא"ג	סה"כ צריכה בקוט"ש	קריאה נוכחית	קריאה קודמת	סוג צריכה	סוג תעריף
			30/06/17	01/06/17	פרטי חשבון עבור תאריכים:	
₪ 460.14	48.38	951.10	14,890.40	13,939.30	פסגה	777
₪ 80.03	40.52	197.50	3,500.90	3,303.40	גבע	778
₪ 86.85	33.74	257.40	8,709.30	8,451.90	שפל	779

סה"כ צריכה לדייר:

סה"כ לתשלום	סה"כ צריכה בקוט"ש	סה"כ צריכה שפל	סה"כ צריכה גבע	סה"כ צריכה בפסגה	שיא ביקוש
₪ 627.02	1,406.00	257.40	197.50	951.10	12.33

₪ 183.91	<b>תשלום קבוע</b>	
₪ 810.93	<b>סה"כ לתשלום</b>	<b>לא כולל מע"מ</b>

התפלגות חיוב בש"ח לפי תעו"ז

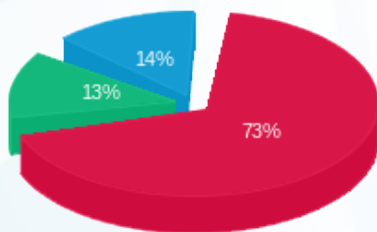

■ פסגה (₪ 460.14) 73%  
■ גבע (₪ 80.03) 13%  
■ שפל (₪ 86.85) 14%

הסטוריית צריכה בקוט"ש

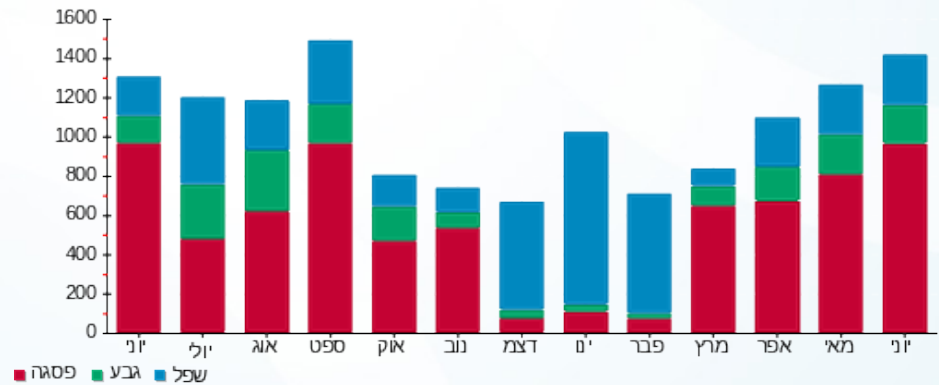



19/07/17

תאריך הפקה:

שם דייר: אבנר מכלוף

30/06/17

תאריך קריאה נוכחית:

שם אתר: ורדינון אור עקיבא

01/06/17

תאריך קריאה קודמת:

לקוח/ה נכבד/ה, אנו מתכבדים להגיש את חישוב צריכת החשמל לתקופה 01/06/17 - 30/06/17:

14155686 - 2

סה"כ לתשלום	מחיר לקוט"ש בא"ג	סה"כ צריכה בקוט"ש	קריאה נוכחית	קריאה קודמת	סוג צריכה	סוג תעריף
			30/06/17	01/06/17		פרטי חשבון עבור תאריכים:
₪ 4.93	48.38	10.20	293.40	283.20	פסגה	777
₪ 0.49	40.52	1.20	90.70	89.50	גבע	778
₪ 0.61	33.74	1.80	218.60	216.80	שפל	779

סה"כ צריכה לדייר:

סה"כ לתשלום	סה"כ צריכה בקוט"ש	סה"כ צריכה שפל	סה"כ צריכה גבע	סה"כ צריכה בפסגה	שיא ביקוש
₪ 6.03	13.20	1.80	1.20	10.20	1.12

₪ 183.91	<b>תשלום קבוע</b>	
₪ 189.94	<b>סה"כ לתשלום</b>	<b>לא כולל מע"מ</b>

התפלגות חיוב בש"ח לפי תעו"ז

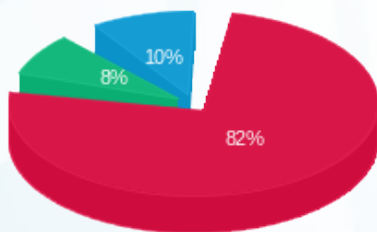

פסגה (₪ 4.93) 82%  
גבע (₪ 0.49) 10%  
שפל (₪ 0.61) 8%

הסטוריית צריכה בקוט"ש

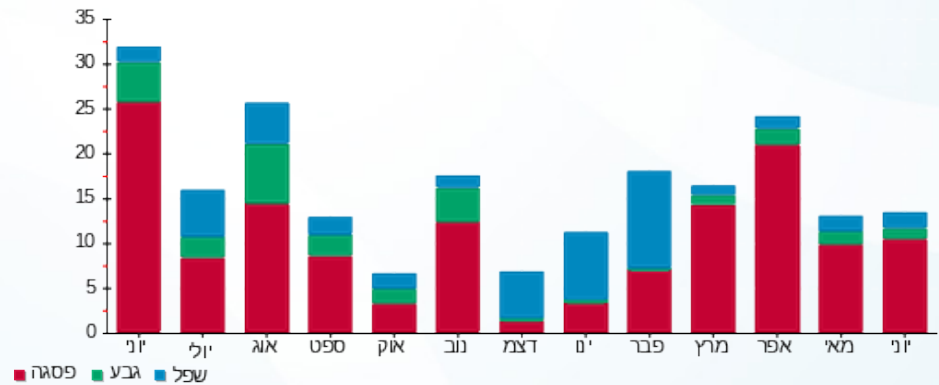



19/07/17

תאריך הפקה:

שם דייר: ב.מ.ב מחסן

30/06/17

תאריך קריאה נוכחית:

שם אתר: ורדינון אור עקיבא

01/06/17

תאריך קריאה קודמת:

לקוח/ה נכבד/ה, אנו מתכבדים להגיש את חישוב צריכת החשמל לתקופה 01/06/17 - 30/06/17:

ב.מ.ב מחסן - 1 - 15112927

סה"כ לתשלום	מחיר לקוט"ש בא"ג	סה"כ צריכה בקוט"ש	קריאה נוכחית	קריאה קודמת	סוג צריכה	סוג תעריף
			30/06/17	01/06/17		פרטי חשבון עבור תאריכים:
₪ 4.60	48.38	9.50	72.40	62.90	פסגה	777
₪ 1.82	40.52	4.50	39.70	35.20	גבע	778
₪ 3.10	33.74	9.20	126.50	117.30	שפל	779

סה"כ צריכה לדייר:

סה"כ לתשלום	סה"כ צריכה בקוט"ש	סה"כ צריכה שפל	סה"כ צריכה גבע	סה"כ צריכה בפסגה	שיא ביקוש
₪ 9.52	23.20	9.20	4.50	9.50	

₪ 183.91	<b>תשלום קבוע</b>	
₪ 193.43	<b>סה"כ לתשלום</b>	<b>לא כולל מע"מ</b>

התפלגות חיוב בש"ח לפי תעו"ז

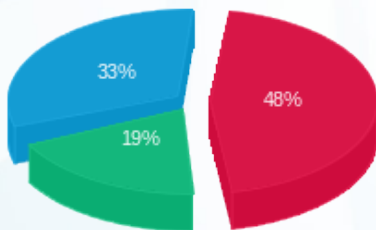

פסגה (₪ 4.60) ■  
גבע (₪ 1.82) ■  
שפל (₪ 3.10) ■

הסטוריית צריכה בקוט"ש

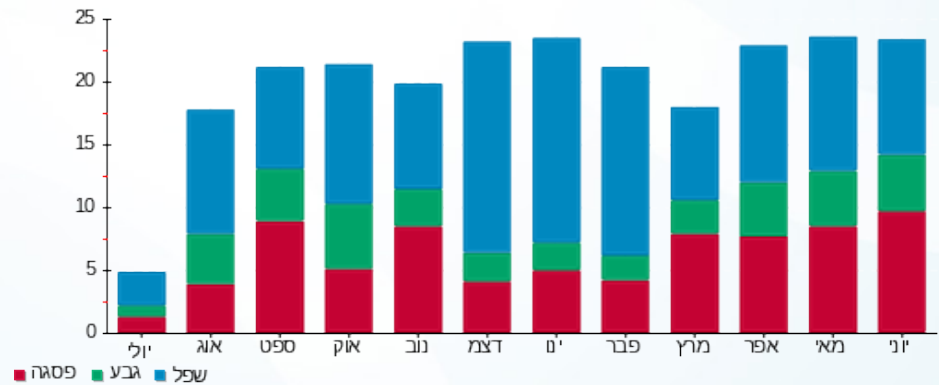



19/07/17

תאריך הפקה:

שם דייר: גבאי לוי

30/06/17

תאריך קריאה נוכחית:

שם אתר: ורדינון אור עקיבא

01/06/17

תאריך קריאה קודמת:

לקוח/ה נכבד/ה, אנו מתכבדים להגיש את חישוב צריכת החשמל לתקופה 01/06/17 - 30/06/17:

14155686 - 3

סה"כ לתשלום	מחיר לקוט"ש בא"ג	סה"כ צריכה בקוט"ש	קריאה נוכחית	קריאה קודמת	סוג צריכה	סוג תעריף
			30/06/17	01/06/17		פרטי חשבון עבור תאריכים:
159.75 ₪	48.38	330.20	4,624.60	4,294.40	פסגה	777
24.31 ₪	40.52	60.00	1,223.70	1,163.70	גבע	778
19.70 ₪	33.74	58.40	2,877.20	2,818.80	שפל	779

סה"כ צריכה לדייר:

סה"כ לתשלום	סה"כ צריכה בקוט"ש	סה"כ צריכה שפל	סה"כ צריכה גבע	סה"כ צריכה בפסגה	שיא ביקוש
203.77 ₪	448.60	58.40	60.00	330.20	3.94

183.91 ₪	<b>תשלום קבוע</b>	
387.68 ₪	<b>סה"כ לתשלום</b>	<b>לא כולל מע"מ</b>

התפלגות חיוב בש"ח לפי תעו"ז

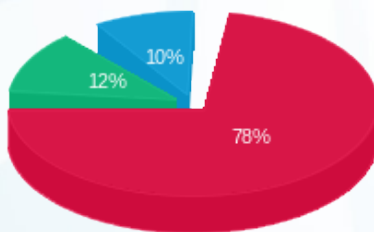

- פסגה (159.75 ₪) 78%
- גבע (24.31 ₪) 12%
- שפל (19.70 ₪) 10%

הסטוריית צריכה בקוט"ש

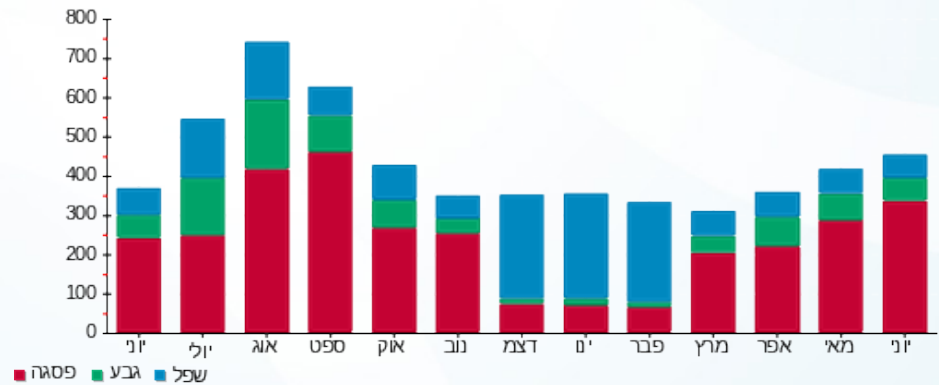



19/07/17

תאריך הפקה:

שם דייר: היי ביי

30/06/17

תאריך קריאה נוכחית:

שם אתר: ורדינון אור עקיבא

01/06/17

תאריך קריאה קודמת:

לקוח/ה נכבד/ה, אנו מתכבדים להגיש את חישוב צריכת החשמל לתקופה 01/06/17 - 30/06/17:

היי ביי - 2 - 16048036

סה"כ לתשלום	מחיר לקוט"ש בא"ג	סה"כ צריכה בקוט"ש	קריאה נוכחית	קריאה קודמת	סוג צריכה	סוג תעריף
			30/06/17	01/06/17	פרטי חשבון עבור תאריכים:	
₪ 94.10	48.38	194.50	2,816.10	2,621.60	פסגה	777
₪ 10.09	40.52	24.90	792.30	767.40	גבע	778
₪ 20.28	33.74	60.10	4,099.40	4,039.30	שפל	779

סה"כ צריכה לדייר:

סה"כ לתשלום	סה"כ צריכה בקוט"ש	סה"כ צריכה שפל	סה"כ צריכה גבע	סה"כ צריכה בפסגה	שיא ביקוש
₪ 124.47	279.50	60.10	24.90	194.50	6.00

₪ 183.91	<b>תשלום קבוע</b>	
₪ 308.38	<b>סה"כ לתשלום</b>	<b>לא כולל מע"מ</b>

התפלגות חיוב בש"ח לפי תע"ז

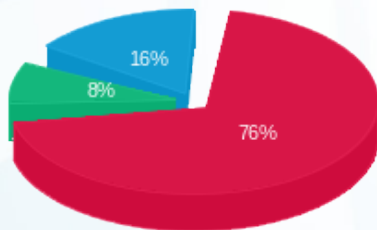

■ פסגה (₪ 94.10)  
■ גבע (₪ 10.09)  
■ שפל (₪ 20.28)

הסטוריית צריכה בקוט"ש

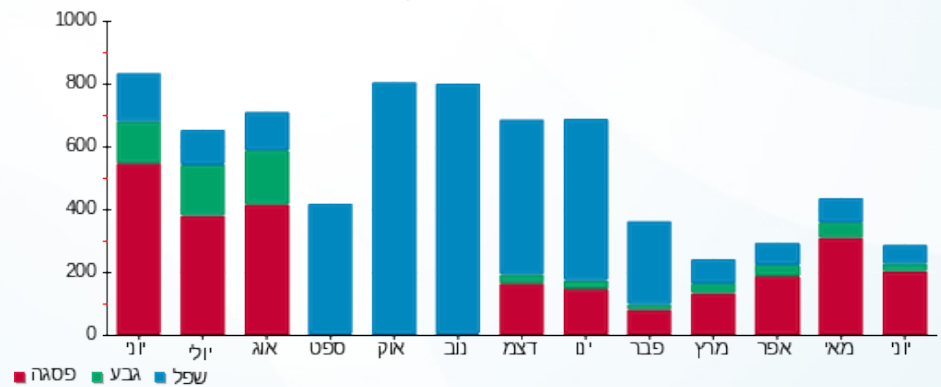



19/07/17

תאריך הפקה:

שם דייר: מפסק ראשי רוטניב

30/06/17

תאריך קריאה נוכחית:

שם אתר: ורדינון אור עקיבא

01/06/17

תאריך קריאה קודמת:

לקוח/ה נכבד/ה, אנו מתכבדים להגיש את חישוב צריכת החשמל לתקופה 01/06/17 - 30/06/17:

מפסק ראשי רוטניב - 1 - 15112926

סה"כ לתשלום	מחיר לקוט"ש בא"ג	סה"כ צריכה בקוט"ש	קריאה נוכחית	קריאה קודמת	סוג צריכה	סוג תעריף
			30/06/17	01/06/17	פרטי חשבון עבור תאריכים:	
₪ 3,637.74	48.38	7,519.10	76,563.10	69,044.00	פסגה	777
₪ 748.73	40.52	1,847.80	26,495.30	24,647.50	גבע	778
₪ 1,772.53	33.74	5,253.50	90,619.40	85,365.90	שפל	779

סה"כ צריכה לדייר:

סה"כ לתשלום	סה"כ צריכה בקוט"ש	סה"כ צריכה שפל	סה"כ צריכה גבע	סה"כ צריכה בפסגה	שיא ביקוש
₪ 6,159.00	14,620.40	5,253.50	1,847.80	7,519.10	

₪ 183.91	<b>תשלום קבוע</b>	
₪ 6,342.91	<b>סה"כ לתשלום</b>	<b>לא כולל מע"מ</b>

התפלגות חיוב בש"ח לפי תעו"ז

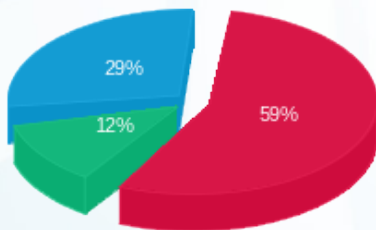

- פסגה (₪ 3,637.74) 59%
- גבע (₪ 748.73) 29%
- שפל (₪ 1,772.53) 12%

הסטוריית צריכה בקוט"ש

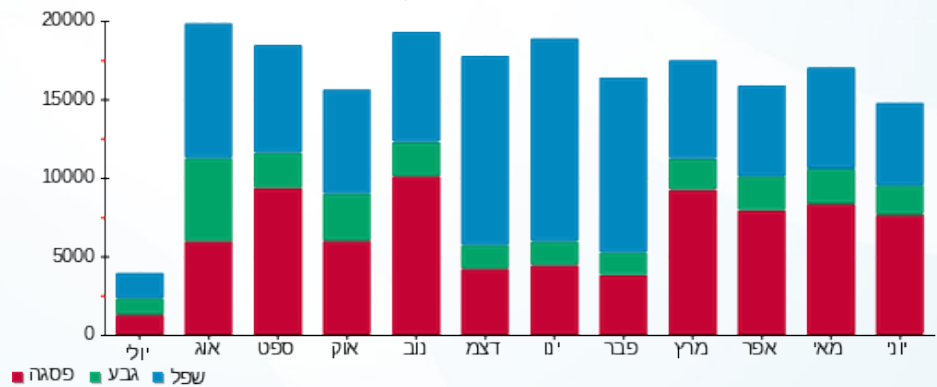



19/07/17

תאריך הפקה:

שם דייר: סאבי ובניו  
שם אתר: ורדינון אור עקיבא

30/06/17

תאריך קריאה נוכחית:

01/06/17

תאריך קריאה קודמת:

לקוח/ה נכבד/ה, אנו מתכבדים להגיש את חישוב צריכת החשמל לתקופה 01/06/17 - 30/06/17:

סאבי ובניו - 1 - 16048036

סה"כ לתשלום	מחיר לקוט"ש בא"ג	סה"כ צריכה בקוט"ש	קריאה נוכחית	קריאה קודמת	סוג צריכה	סוג תעריף
			30/06/17	01/06/17		פרטי חשבון עבור תאריכים:
₪ 3.48	48.38	7.20	19,880.80	19,873.60	פסגה	777
₪ 7.46	40.52	18.40	11,708.00	11,689.60	גבע	778
₪ 7.02	33.74	20.80	76,624.00	76,603.20	שפל	779

סה"כ צריכה לדייר:

סה"כ לתשלום	סה"כ צריכה בקוט"ש	סה"כ צריכה שפל	סה"כ צריכה גבע	סה"כ צריכה בפסגה	שיא ביקוש
₪ 17.96	46.40	20.80	18.40	7.20	2.34

₪ 183.91	<b>תשלום קבוע</b>	
₪ 201.87	<b>סה"כ לתשלום</b>	<b>לא כולל מע"מ</b>

התפלגות חיוב בש"ח לפי תעו"ז

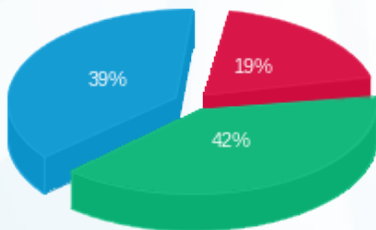

פסגה (₪ 3.48) ■  
גבע (₪ 7.46) ■  
שפל (₪ 7.02) ■

הסטוריית צריכה בקוט"ש

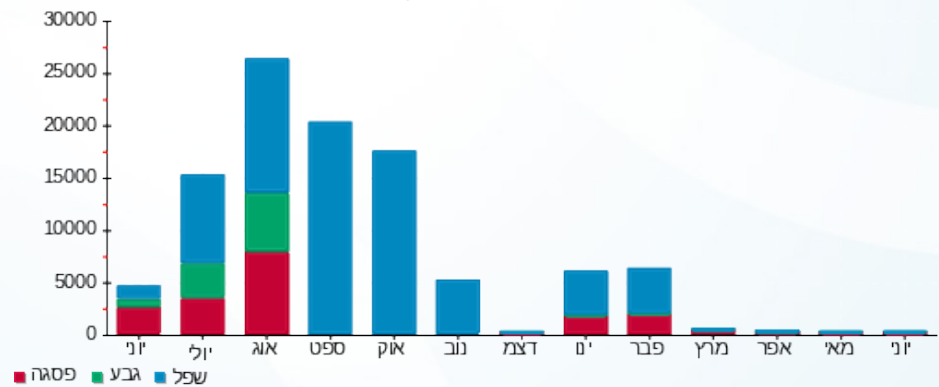

19/07/17 תאריך הפקה:  
 30/06/17 תאריך קריאה נוכחית:  
 01/06/17 תאריך קריאה קודמת:

שם דייר: סידל גרשון  
 שם אתר: ורדינון אור עקיבא

**לקוח/ה נכבד/ה, אנו מתכבדים להגיש את חישוב צריכת החשמל לתקופה 01/06/17 - 30/06/17:**

14155686 - 4

סה"כ לתשלום	מחיר לקוט"ש בא"ג	סה"כ צריכה בקוט"ש	קריאה נוכחית	קריאה קודמת	סוג צריכה	סוג תעריף
			30/06/17	01/06/17	פרטי חשבון עבור תאריכים:	
₪ 47.80	48.38	98.80	4,092.70	3,993.90	פסגה	777
₪ 11.14	40.52	27.50	412.40	384.90	גבע	778
₪ 7.12	33.74	21.10	1,064.70	1,043.60	שפל	779

**סה"כ צריכה לדייר:**

סה"כ לתשלום	סה"כ צריכה בקוט"ש	סה"כ צריכה שפל	סה"כ צריכה גבע	סה"כ צריכה בפסגה	שיא ביקוש
₪ 66.06	147.40	21.10	27.50	98.80	3.01

₪ 183.91	<b>תשלום קבוע</b>	
₪ 249.97	<b>סה"כ לתשלום</b>	<b>לא כולל מע"מ</b>

התפלגות חיוב בש"ח לפי תעו"ז

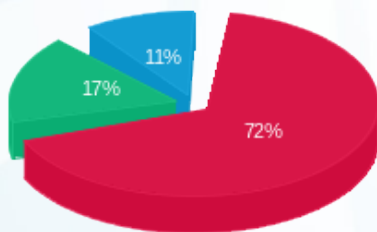

■ פסגה (₪ 47.80)  
 ■ גבע (₪ 11.14)  
 ■ שפל (₪ 7.12)

הסטוריית צריכה בקוט"ש

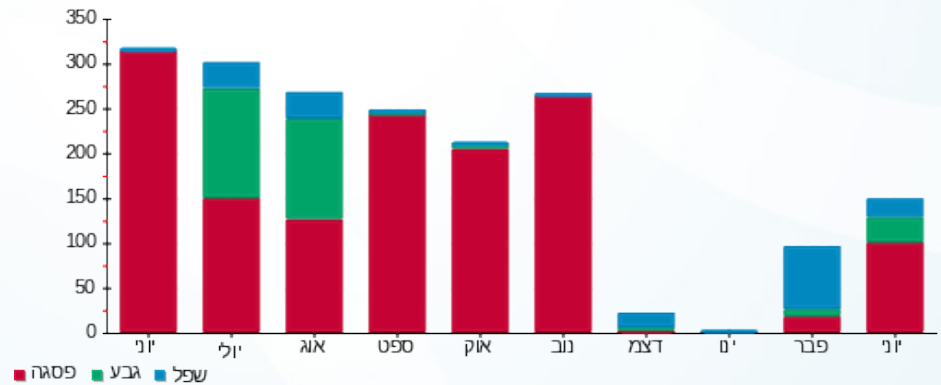



19/07/17

תאריך הפקה:

שם דייר: קול אור  
שם אתר: ורדינון אור עקיבא

30/06/17

תאריך קריאה נוכחית:

01/06/17

תאריך קריאה קודמת:

לקוח/ה נכבד/ה, אנו מתכבדים להגיש את חישוב צריכת החשמל לתקופה 01/06/17 - 30/06/17:

קול אור - 1 - 14152654

סה"כ לתשלום	מחיר לקוט"ש בא"ג	סה"כ צריכה בקוט"ש	קריאה נוכחית	קריאה קודמת	סוג צריכה	סוג תעריף
			30/06/17	01/06/17	פרטי חשבון עבור תאריכים:	
₪ 670.06	48.38	1,385.00	16,096.50	14,711.50	פסגה	777
₪ 124.11	40.52	306.30	4,734.60	4,428.30	גבע	778
₪ 217.22	33.74	643.80	15,330.30	14,686.50	שפל	779

סה"כ צריכה לדייר:

סה"כ לתשלום	סה"כ צריכה בקוט"ש	סה"כ צריכה שפל	סה"כ צריכה גבע	סה"כ צריכה בפסגה	שיא ביקוש
₪ 1,011.39	2,335.10	643.80	306.30	1,385.00	

₪ 183.91	<b>תשלום קבוע</b>	
₪ 1,195.30	<b>סה"כ לתשלום</b>	<b>לא כולל מע"מ</b>

התפלגות חיוב בש"ח לפי תעו"ז

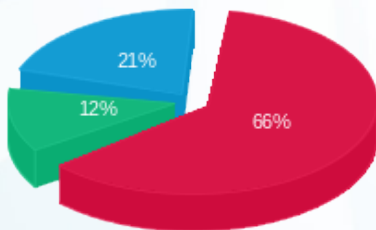

פסגה (₪ 670.06) 66%  
גבע (₪ 124.11) 12%  
שפל (₪ 217.22) 21%

הסטוריית צריכה בקוט"ש

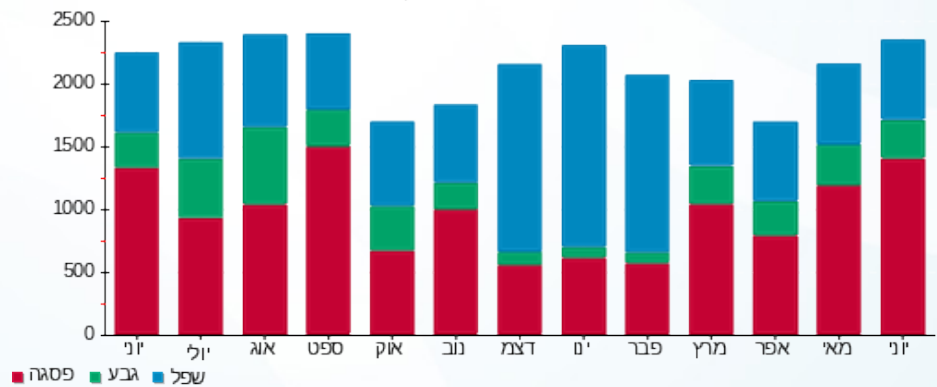



19/07/17

תאריך הפקה:

שם דייר: תיק תק  
שם אתר: ורדינון אור עקיבא

30/06/17

תאריך קריאה נוכחית:

01/06/17

תאריך קריאה קודמת:

לקוח/ה נכבד/ה, אנו מתכבדים להגיש את חישוב צריכת החשמל לתקופה 01/06/17 - 30/06/17:

תיק תק - 3 - 16048036

סה"כ לתשלום	מחיר לקוט"ש בא"ג	סה"כ צריכה בקוט"ש	קריאה נוכחית	קריאה קודמת	סוג צריכה	סוג תעריף
			30/06/17	01/06/17	פרטי חשבון עבור תאריכים:	
₪ 9.05	48.38	18.70	1,060.10	1,041.40	פסגה	777
₪ 2.88	40.52	7.10	580.20	573.10	גבע	778
₪ 5.33	33.74	15.80	3,570.00	3,554.20	שפל	779

סה"כ צריכה לדייר:

סה"כ לתשלום	סה"כ צריכה בקוט"ש	סה"כ צריכה שפל	סה"כ צריכה גבע	סה"כ צריכה בפסגה	שיא ביקוש
₪ 17.25	41.60	15.80	7.10	18.70	1.15

₪ 183.91	<b>תשלום קבוע</b>	
₪ 201.16	<b>סה"כ לתשלום</b>	<b>לא כולל מע"מ</b>

התפלגות חיוב בש"ח לפי תע"ז

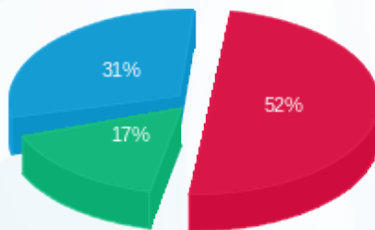

פסגה (₪ 9.05)  
גבע (₪ 2.88)  
שפל (₪ 5.33)

הסטוריית צריכה בקוט"ש

