



02/10/17

תאריך הפקה:

שם דייר: ד"ר אמודי

30/09/17

תאריך קריאה נוכחית:

שם אתר: מגדלי אור

01/09/17

תאריך קריאה קודמת:

לקוח/ה נכבד/ה, אנו מתכבדים להגיש את חישוב צריכת החשמל לתקופה **01/09/17 - 30/09/17**:

ד"ר אמודי - 5 - 00024619

סה"כ לתשלום	מחיר לקוט"ש בא"ג	סה"כ צריכה בקוט"ש	קריאה נוכחית	קריאה קודמת	סוג צריכה	סוג תעריף
			30/09/17	01/09/17		פרטי חשבון עבור תאריכים:
₪ 322.06	48.38	665.69	54,907.26	54,241.57	פסגה	777
₪ 65.00	40.52	160.41	16,993.69	16,833.28	גבע	778
₪ 45.53	33.74	134.95	32,649.08	32,514.13	שפל	779

סה"כ צריכה לדייר:

סה"כ לתשלום	סה"כ צריכה בקוט"ש	סה"כ צריכה שפל	סה"כ צריכה גבע	סה"כ צריכה בפסגה	שיא ביקוש
₪ 432.59	961.05	134.95	160.41	665.69	5.89

₪ 183.91	תשלום קבוע	
₪ 616.50	סה"כ לתשלום	לא כולל מע"מ

התפלגות חיוב בש"ח לפי תעו"ז

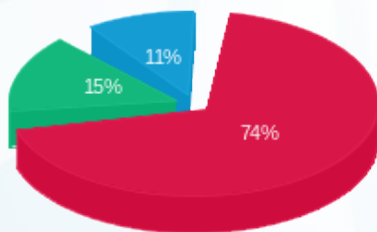

■ פסגה (₪ 322.06) 74%
■ גבע (₪ 65.00) 15%
■ שפל (₪ 45.53) 11%

הסטוריית צריכה בקוט"ש

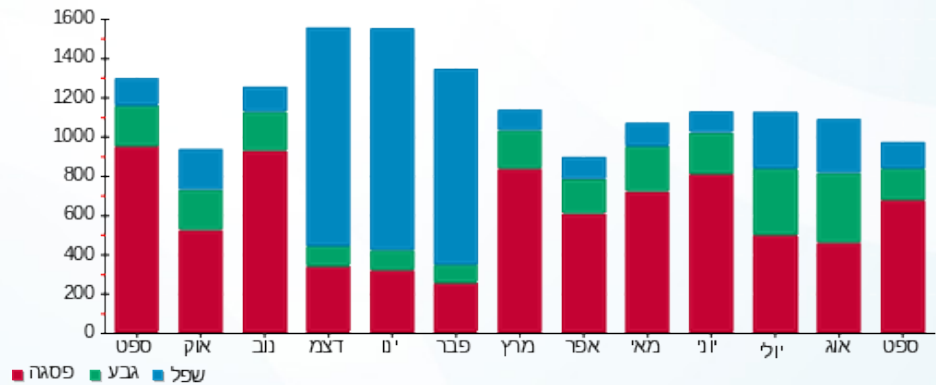

■ פסגה ■ גבע ■ שפל

