



15/10/17 תאריך הפקה:
 30/09/17 תאריך קריאה נכחית:
 01/09/17 תאריך קריאה קודמת:

שם דייר: אינדיגו HP
 שם אתר: אפריקה ישראל פארק המדע בניין 11

לקוח/ה נכבד/ה, אנו מתכבדים להגיש את חישוב צריכת החשמל לתקופה 01/09/17 - 30/09/17:

אינדיגו 7 - 81037048 - HP

| סה"כ לתשלום | מחיר לקוט"ש בא"ג | סה"כ צריכה בקוט"ש | קריאה נכחית | קריאה קודמת | סוג צריכה | סוג תעריף |
|-------------|------------------|-------------------|-------------|-------------|--------------------------|-----------|
| | | | 30/09/17 | 01/09/17 | פרטי חשבון עבור תאריכים: | |
| ₪ 0.00 | 48.38 | 0.00 | 0.00 | 0.00 | פסגה | 777 |
| ₪ 0.00 | 40.52 | 0.00 | 0.00 | 0.00 | גבע | 778 |
| ₪ 0.00 | 33.74 | 0.00 | 0.00 | 0.00 | שפל | 779 |

סה"כ צריכה לדייר:

| סה"כ לתשלום | סה"כ צריכה בקוט"ש | סה"כ צריכה שפל | סה"כ צריכה גבע | סה"כ צריכה בפסגה | שיא ביקוש |
|-------------|-------------------|----------------|----------------|------------------|-----------|
| ₪ 0.00 | 0.00 | 0.00 | 0.00 | 0.00 | |

| | | |
|----------|--------------------|---------------------|
| ₪ 183.91 | תשלום קבוע | |
| ₪ 183.91 | סה"כ לתשלום | לא כולל מע"מ |



15/10/17 תאריך הפקה:
 30/09/17 תאריך קריאה נכחית:
 01/09/17 תאריך קריאה קודמת:

שם דייר: אינדיגו HP
 שם אתר: אפריקה ישראל פארק המדע בניין 11

לקוח/ה נכבד/ה, אנו מתכבדים להגיש את חישוב צריכת החשמל לתקופה 01/09/17 - 30/09/17:

אינדיגו 11 - HP - 13044091

| סה"כ לתשלום | מחיר לקוט"ש בא"ג | סה"כ צריכה בקוט"ש | קריאה נכחית | קריאה קודמת | סוג צריכה | סוג תעריף |
|-------------|------------------|-------------------|-------------|-------------|--------------------------|-----------|
| | | | 30/09/17 | 01/09/17 | פרטי חשבון עבור תאריכים: | |
| ₪ 0.00 | 48.38 | 0.00 | 0.00 | 0.00 | פסגה | 777 |
| ₪ 0.00 | 40.52 | 0.00 | 0.00 | 0.00 | גבע | 778 |
| ₪ 0.00 | 33.74 | 0.00 | 0.00 | 0.00 | שפל | 779 |

סה"כ צריכה לדייר:

| סה"כ לתשלום | סה"כ צריכה בקוט"ש | סה"כ צריכה שפל | סה"כ צריכה גבע | סה"כ צריכה בפסגה | שיא ביקוש |
|-------------|-------------------|----------------|----------------|------------------|-----------|
| ₪ 0.00 | 0.00 | 0.00 | 0.00 | 0.00 | |

| | | |
|----------|--------------------|---------------------|
| ₪ 183.91 | תשלום קבוע | |
| ₪ 183.91 | סה"כ לתשלום | לא כולל מע"מ |

15/10/17 תאריך הפקה:
 30/09/17 תאריך קריאה נוכחית:
 01/09/17 תאריך קריאה קודמת:

שם דייר: בניין 11 ארוסקאוט ק - 5
 שם אתר: אפריקה ישראל פארק המדע בניין 11

לקוח/ה נכבד/ה, אנו מתכבדים להגיש את חישוב צריכת החשמל לתקופה 01/09/17 - 30/09/17:

בניין 11 AIR SCOUT ק.5 - 7 - 13044091

| סה"כ לתשלום | מחיר לקוט"ש בא"ג | סה"כ צריכה בקוט"ש | קריאה נוכחית | קריאה קודמת | סוג צריכה | סוג תעריף |
|-------------|------------------|-------------------|--------------|-------------|--------------------------|-----------|
| | | | 30/09/17 | 01/09/17 | פרטי חשבון עבור תאריכים: | |
| 2,112.08 ₪ | 48.38 | 4,365.60 | 28,591.20 | 24,225.60 | פסגה | 777 |
| 90.44 ₪ | 40.52 | 223.20 | 7,062.00 | 6,838.80 | גבע | 778 |
| 38.06 ₪ | 33.74 | 112.80 | 1,824.00 | 1,711.20 | שפל | 779 |

סה"כ צריכה לדייר:

| סה"כ לתשלום | סה"כ צריכה בקוט"ש | סה"כ צריכה שפל | סה"כ צריכה גבע | סה"כ צריכה בפסגה | שיא ביקוש |
|-------------|-------------------|----------------|----------------|------------------|-----------|
| 2,240.58 ₪ | 4,701.60 | 112.80 | 223.20 | 4,365.60 | 27.89 |

| | | |
|------------|--------------------|---------------------|
| 183.91 ₪ | תשלום קבוע | |
| 2,424.49 ₪ | סה"כ לתשלום | לא כולל מע"מ |

התפלגות חיוב בש"ח לפי תעו"ז

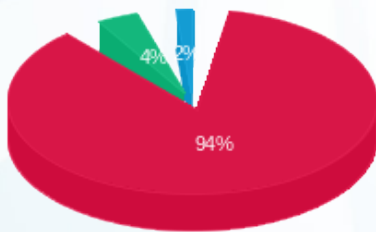

■ פסגה (2,112.08 ₪)
 ■ גבע (90.44 ₪)
 ■ שפל (38.06 ₪)

הסטוריית צריכה בקוט"ש

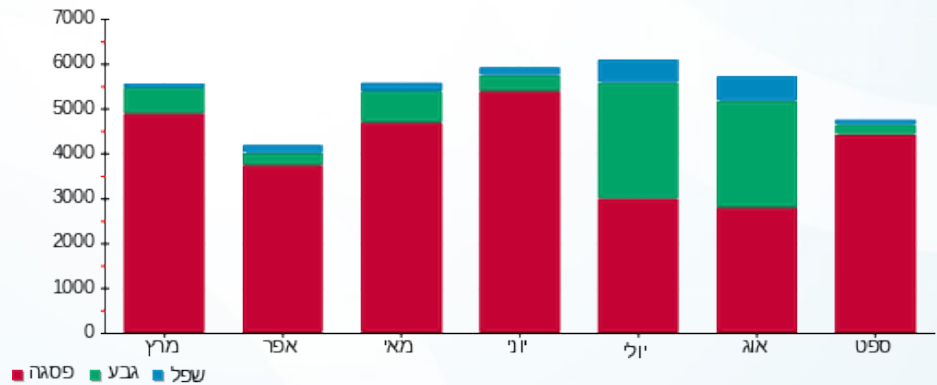



15/10/17

תאריך הפקה:

30/09/17

תאריך קריאה נוכחית:

01/09/17

תאריך קריאה קודמת:

שם דייר: בניין 11 ארוסקאוט ק - 5
שם אתר: אפריקה ישראל פארק המדע בניין 11

לקוח/ה נכבד/ה, אנו מתכבדים להגיש את חישוב צריכת החשמל לתקופה 01/09/17 - 30/09/17:

בניין 11 AIR SCOUT ק.5 - 6 - 13044095

| סוג תעריף | סוג צריכה | קריאה קודמת | קריאה נוכחית | סה"כ צריכה בקוט"ש | מחיר לקוט"ש בא"ג | סה"כ לתשלום |
|--------------------------|-----------|-------------|--------------|-------------------|------------------|-------------|
| פרטי חשבון עבור תאריכים: | | | | | | |
| 777 | פסגה | 01/09/17 | 30/09/17 | 5,556.80 | 48.38 | 2,688.38 ₪ |
| 778 | גבע | 13,135.20 | 14,376.60 | 1,241.40 | 40.52 | 503.02 ₪ |
| 779 | שפל | 19,441.80 | 22,164.80 | 2,723.00 | 33.74 | 918.74 ₪ |

סה"כ צריכה לדייר:

| שיא ביקוש | סה"כ צריכה בפסגה | סה"כ צריכה גבע | סה"כ צריכה שפל | סה"כ צריכה בקוט"ש | סה"כ לתשלום |
|-----------|------------------|----------------|----------------|-------------------|-------------|
| 28.63 | 5,556.80 | 1,241.40 | 2,723.00 | 9,521.20 | 4,110.14 ₪ |

| | | |
|------------|-------------|--------------|
| 183.91 ₪ | תשלום קבוע | |
| 4,294.05 ₪ | סה"כ לתשלום | לא כולל מע"מ |

התפלגות חיוב בש"ח לפי תע"ז

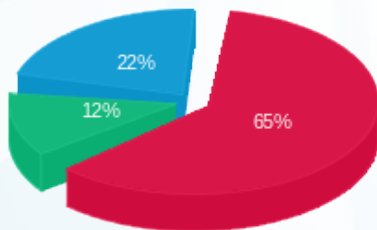

■ פסגה (2,688.38 ₪)
■ גבע (503.02 ₪)
■ שפל (918.74 ₪)

הסטוריית צריכה בקוט"ש

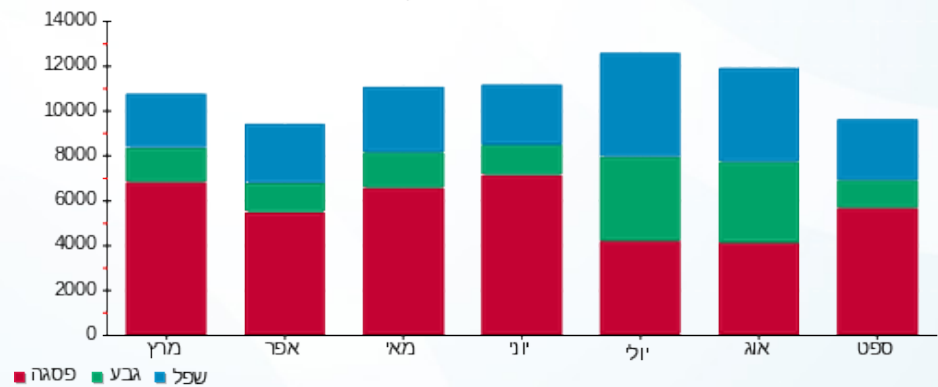

■ פסגה ■ גבע ■ שפל





15/10/17

תאריך הפקה:

30/09/17

תאריך קריאה נוכחית:

01/09/17

תאריך קריאה קודמת:

שם דייר: בניין 11 ארוסקאוט ק - 6
שם אתר: אפריקה ישראל פארק המדע בניין 11

לקוח/ה נכבד/ה, אנו מתכבדים להגיש את חישוב צריכת החשמל לתקופה 01/09/17 - 30/09/17:

בניין 11 AIR SCOUT ק.6 - 6 - 13044091

| סה"כ לתשלום | מחיר לקוט"ש בא"ג | סה"כ צריכה בקוט"ש | קריאה נוכחית | קריאה קודמת | סוג צריכה | סוג תעריף |
|-------------|------------------|-------------------|--------------|-------------|--------------------------|-----------|
| | | | 30/09/17 | 01/09/17 | פרטי חשבון עבור תאריכים: | |
| ₪ 4,868.58 | 48.38 | 10,063.20 | 69,133.20 | 59,070.00 | פסגה | 777 |
| ₪ 1,687.74 | 40.52 | 4,165.20 | 35,040.00 | 30,874.80 | גבע | 778 |
| ₪ 3,337.02 | 33.74 | 9,890.40 | 75,286.80 | 65,396.40 | שפל | 779 |

סה"כ צריכה לדייר:

| סה"כ לתשלום | סה"כ צריכה בקוט"ש | סה"כ צריכה שפל | סה"כ צריכה גבע | סה"כ צריכה בפסגה | שיא ביקוש |
|-------------|-------------------|----------------|----------------|------------------|-----------|
| ₪ 9,893.34 | 24,118.80 | 9,890.40 | 4,165.20 | 10,063.20 | 46.64 |

| | | |
|-------------|--------------------|---------------------|
| ₪ 183.91 | תשלום קבוע | |
| ₪ 10,077.25 | סה"כ לתשלום | לא כולל מע"מ |

התפלגות חיוב בש"ח לפי תעו"ז

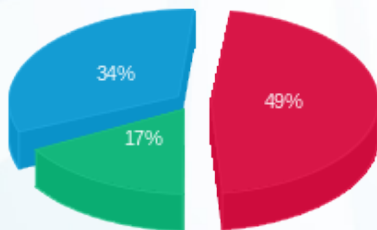

- פסגה (₪ 4,868.58) 34%
- גבע (₪ 1,687.74) 17%
- שפל (₪ 3,337.02) 49%

הסטוריית צריכה בקוט"ש

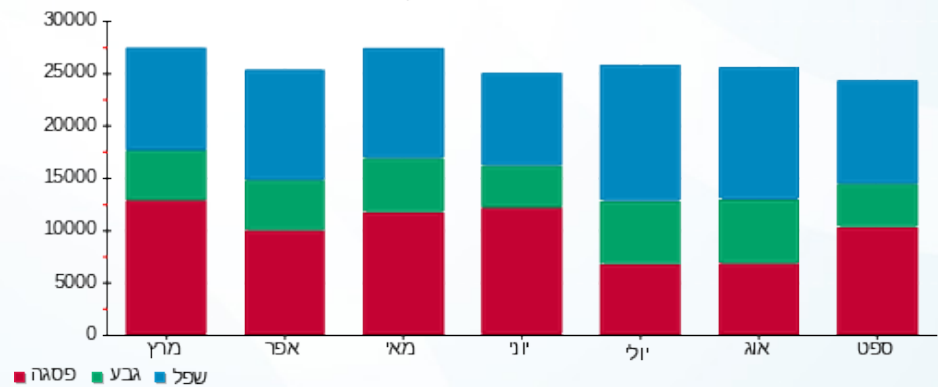



15/10/17

תאריך הפקה:

30/09/17

תאריך קריאה נוכחית:

01/09/17

תאריך קריאה קודמת:

שם דייר: בניין 11 ארוסקאוט ק - 6
שם אתר: אפריקה ישראל פארק המדע בניין 11

לקוח/ה נכבד/ה, אנו מתכבדים להגיש את חישוב צריכת החשמל לתקופה 01/09/17 - 30/09/17:

בניין 11 AIR SCOUT ק.6 - 5 - 13044095

| סה"כ לתשלום | מחיר לקוט"ש בא"ג | סה"כ צריכה בקוט"ש | קריאה נוכחית | קריאה קודמת | סוג צריכה | סוג תעריף |
|-------------|------------------|-------------------|--------------|-------------|--------------------------|-----------|
| | | | 30/09/17 | 01/09/17 | פרטי חשבון עבור תאריכים: | |
| ₪ 2,934.92 | 48.38 | 6,066.40 | 38,458.00 | 32,391.60 | פסגה | 777 |
| ₪ 697.51 | 40.52 | 1,721.40 | 14,988.40 | 13,267.00 | גבע | 778 |
| ₪ 960.85 | 33.74 | 2,847.80 | 22,287.60 | 19,439.80 | שפל | 779 |

סה"כ צריכה לדייר:

| סה"כ לתשלום | סה"כ צריכה בקוט"ש | סה"כ צריכה שפל | סה"כ צריכה גבע | סה"כ צריכה בפסגה | שיא ביקוש |
|-------------|-------------------|----------------|----------------|------------------|-----------|
| ₪ 4,593.28 | 10,635.60 | 2,847.80 | 1,721.40 | 6,066.40 | 31.09 |

| | | |
|------------|--------------------|---------------------|
| ₪ 183.91 | תשלום קבוע | |
| ₪ 4,777.19 | סה"כ לתשלום | לא כולל מע"מ |

התפלגות חיוב בש"ח לפי תעו"ז

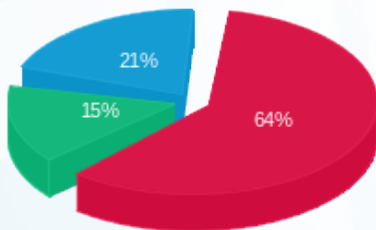

■ פסגה (₪ 2,934.92)
■ גבע (₪ 697.51)
■ שפל (₪ 960.85)

הסטוריית צריכה בקוט"ש

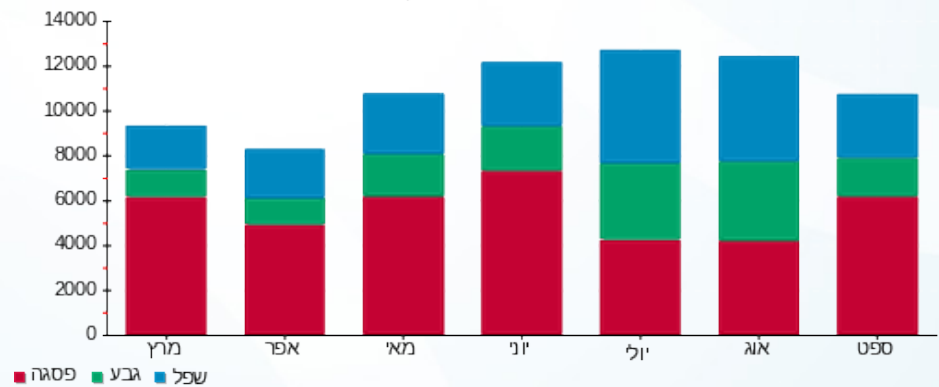



15/10/17

תאריך הפקה:

30/09/17

תאריך קריאה נוכחית:

01/09/17

תאריך קריאה קודמת:

שם דייר: בניין 11 אורבן ג'נגל
שם אתר: אפריקה ישראל פארק המדע בניין 11

לקוח/ה נכבד/ה, אנו מתכבדים להגיש את חישוב צריכת החשמל לתקופה 01/09/17 - 30/09/17:

בניין 11 אורבן ג'נגל - 7 - 13044095

| סה"כ לתשלום | מחיר לקוט"ש בא"ג | סה"כ צריכה בקוט"ש | קריאה נוכחית | קריאה קודמת | סוג צריכה | סוג תעריף |
|-------------|------------------|-------------------|--------------|-------------|-----------|--------------------------|
| | | | 30/09/17 | 01/09/17 | | פרטי חשבון עבור תאריכים: |
| ₪ 85.29 | 48.38 | 176.30 | 922.90 | 746.60 | פסגה | 777 |
| ₪ 34.52 | 40.52 | 85.20 | 817.10 | 731.90 | גבע | 778 |
| ₪ 7.09 | 33.74 | 21.00 | 325.20 | 304.20 | שפל | 779 |

סה"כ צריכה לדייר:

| סה"כ לתשלום | סה"כ צריכה בקוט"ש | סה"כ צריכה שפל | סה"כ צריכה גבע | סה"כ צריכה בפסגה | שיא ביקוש |
|-------------|-------------------|----------------|----------------|------------------|-----------|
| ₪ 126.90 | 282.50 | 21.00 | 85.20 | 176.30 | 2.10 |

| | | |
|----------|--------------------|---------------------|
| ₪ 183.91 | תשלום קבוע | |
| ₪ 310.81 | סה"כ לתשלום | לא כולל מע"מ |

התפלגות חיוב בש"ח לפי תעו"ז

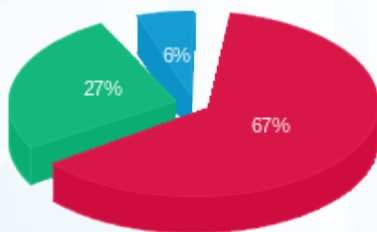

פסגה (₪ 85.29) ■
גבע (₪ 34.52) ■
שפל (₪ 7.09) ■

הסטוריית צריכה בקוט"ש

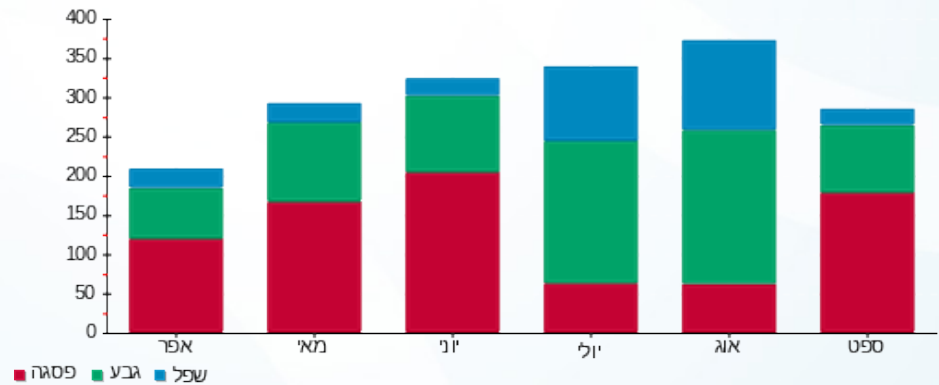

15/10/17 תאריך הפקה:
 30/09/17 תאריך קריאה נוכחית:
 01/09/17 תאריך קריאה קודמת:

שם דייר: בניין 11 בנייני בנק - כספומט
 שם אתר: אפריקה ישראל פארק המדע בניין 11

לקוח/ה נכבד/ה, אנו מתכבדים להגיש את חישוב צריכת החשמל לתקופה 01/09/17 - 30/09/17:

בניין 11 כספומט בנק לאומי - 1 - 13044091

| סה"כ לתשלום | מחיר לקוט"ש בא"ג | סה"כ צריכה בקוט"ש | קריאה נוכחית | קריאה קודמת | סוג צריכה | סוג תעריף |
|-------------|------------------|-------------------|--------------|-------------|--------------------------|-----------|
| | | | 30/09/17 | 01/09/17 | פרטי חשבון עבור תאריכים: | |
| ₪ 97.66 | 48.38 | 201.85 | 449.20 | 247.35 | פסגה | 777 |
| ₪ 43.34 | 40.52 | 106.95 | 264.85 | 157.90 | גבע | 778 |
| ₪ 80.10 | 33.74 | 237.40 | 618.45 | 381.05 | שפל | 779 |

סה"כ צריכה לדייר:

| סה"כ לתשלום | סה"כ צריכה בקוט"ש | סה"כ צריכה שפל | סה"כ צריכה גבע | סה"כ צריכה בפסגה | שיא ביקוש |
|-------------|-------------------|----------------|----------------|------------------|-----------|
| ₪ 221.09 | 546.20 | 237.40 | 106.95 | 201.85 | 2.00 |

| | | |
|----------|--------------------|---------------------|
| ₪ 183.91 | תשלום קבוע | |
| ₪ 405.00 | סה"כ לתשלום | לא כולל מע"מ |

התפלגות חיוב בש"ח לפי תעו"ז

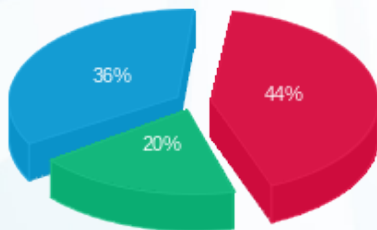

פסגה (₪ 97.66)
 גבע (₪ 43.34)
 שפל (₪ 80.10)

הסטוריית צריכה בקוט"ש

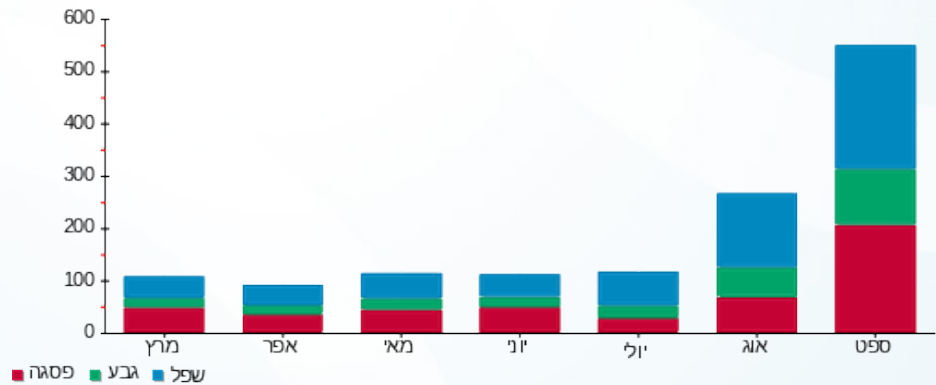



15/10/17

תאריך הפקה:

30/09/17

תאריך קריאה נוכחית:

01/09/17

תאריך קריאה קודמת:

שם דייר: בניין 11 בנייני בנק ק-3
שם אתר: אפריקה ישראל פארק המדע בניין 11

לקוח/ה נכבד/ה, אנו מתכבדים להגיש את חישוב צריכת החשמל לתקופה 01/09/17 - 30/09/17:

בניין 11 בנק לאומי קומה 3 - 4 - 13044091

| סה"כ לתשלום | מחיר לקוט"ש בא"ג | סה"כ צריכה בקוט"ש | קריאה נוכחית | קריאה קודמת | סוג צריכה | סוג תעריף |
|-------------|------------------|-------------------|--------------|-------------|-----------|--------------------------|
| | | | 30/09/17 | 01/09/17 | | פרטי חשבון עבור תאריכים: |
| 1,246.56 ₪ | 48.38 | 2,576.60 | 17,550.60 | 14,974.00 | פסגה | 777 |
| 230.40 ₪ | 40.52 | 568.60 | 5,886.60 | 5,318.00 | גבע | 778 |
| 384.30 ₪ | 33.74 | 1,139.00 | 9,420.80 | 8,281.80 | שפל | 779 |

סה"כ צריכה לדייר:

| סה"כ לתשלום | סה"כ צריכה בקוט"ש | סה"כ צריכה שפל | סה"כ צריכה גבע | סה"כ צריכה בפסגה | שיא ביקוש |
|-------------|-------------------|----------------|----------------|------------------|-----------|
| 1,861.25 ₪ | 4,284.20 | 1,139.00 | 568.60 | 2,576.60 | 16.55 |

| | | |
|------------|--------------------|---------------------|
| 183.91 ₪ | תשלום קבוע | |
| 2,045.16 ₪ | סה"כ לתשלום | לא כולל מע"מ |

התפלגות חיוב בש"ח לפי תעו"ז

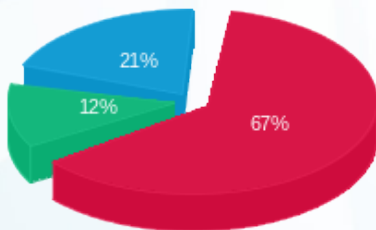

■ פסגה (1,246.56 ₪)
■ גבע (230.40 ₪)
■ שפל (384.30 ₪)

הסטוריית צריכה בקוט"ש

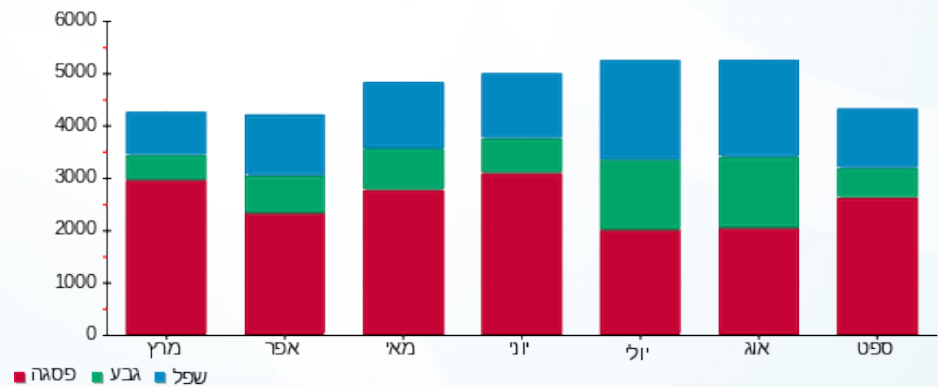



15/10/17

תאריך הפקה:

30/09/17

תאריך קריאה נוכחית:

01/09/17

תאריך קריאה קודמת:

שם דייר: בניין 11 חדר בזק
שם אתר: אפריקה ישראל פארק המדע בניין 11

לקוח/ה נכבד/ה, אנו מתכבדים להגיש את חישוב צריכת החשמל לתקופה 01/09/17 - 30/09/17:

בניין 11 חדר בזק - 5 - 81037048

| סה"כ לתשלום | מחיר לקוט"ש בא"ג | סה"כ צריכה בקוט"ש | קריאה נוכחית | קריאה קודמת | סוג צריכה | סוג תעריף |
|-------------|------------------|-------------------|--------------|-------------|--------------------------|-----------|
| | | | 30/09/17 | 01/09/17 | פרטי חשבון עבור תאריכים: | |
| 152.74 ₪ | 48.38 | 315.70 | 8,857.25 | 8,541.55 | פסגה | 777 |
| 68.01 ₪ | 40.52 | 167.85 | 5,099.70 | 4,931.85 | גבע | 778 |
| 140.38 ₪ | 33.74 | 416.05 | 14,706.95 | 14,290.90 | שפל | 779 |

סה"כ צריכה לדייר:

| סה"כ לתשלום | סה"כ צריכה בקוט"ש | סה"כ צריכה שפל | סה"כ צריכה גבע | סה"כ צריכה בפסגה | שיא ביקוש |
|-------------|-------------------|----------------|----------------|------------------|-----------|
| 361.12 ₪ | 899.60 | 416.05 | 167.85 | 315.70 | 3.15 |

| | | |
|----------|--------------------|---------------------|
| 183.91 ₪ | תשלום קבוע | |
| 545.03 ₪ | סה"כ לתשלום | לא כולל מע"מ |

התפלגות חיוב בש"ח לפי תעו"ז

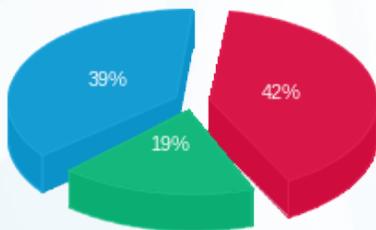

■ פסגה (152.74 ₪)
■ גבע (68.01 ₪)
■ שפל (140.38 ₪)

הסטוריית צריכה בקוט"ש

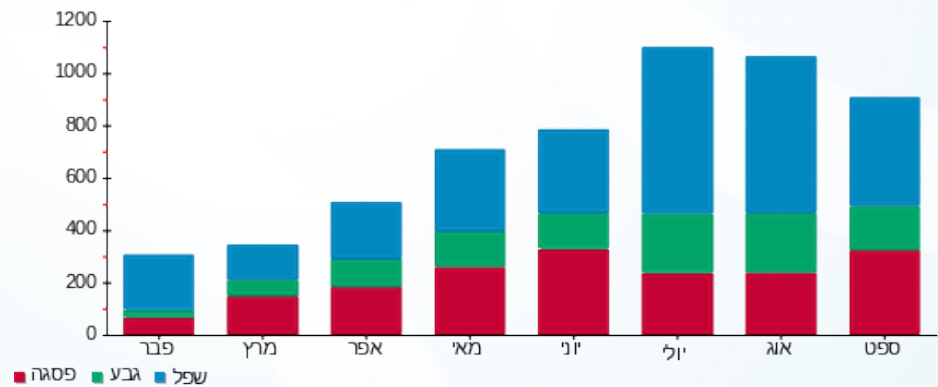



15/10/17

תאריך הפקה:

30/09/17

תאריך קריאה נוכחית:

01/09/17

תאריך קריאה קודמת:

שם דייר: בניין 11 לוח חניון עליון
שם אתר: אפריקה ישראל פארק המדע בניין 11

לקוח/ה נכבד/ה, אנו מתכבדים להגיש את חישוב צריכת החשמל לתקופה 01/09/17 - 30/09/17:

בניין 11 לוח חניון עליון - 7 - 81036489

| סה"כ לתשלום | מחיר לקוט"ש בא"ג | סה"כ צריכה בקוט"ש | קריאה נוכחית | קריאה קודמת | סוג צריכה | סוג תעריף |
|-------------|------------------|-------------------|--------------|-------------|--------------------------|-----------|
| | | | 30/09/17 | 01/09/17 | פרטי חשבון עבור תאריכים: | |
| ₪ 873.50 | 48.38 | 1,805.50 | 39,221.90 | 37,416.40 | פסגה | 777 |
| ₪ 453.95 | 40.52 | 1,120.30 | 22,799.60 | 21,679.30 | גבע | 778 |
| ₪ 967.09 | 33.74 | 2,866.30 | 69,231.70 | 66,365.40 | שפל | 779 |

סה"כ צריכה לדייר:

| סה"כ לתשלום | סה"כ צריכה בקוט"ש | סה"כ צריכה שפל | סה"כ צריכה גבע | סה"כ צריכה בפסגה | שיא ביקוש |
|-------------|-------------------|----------------|----------------|------------------|-----------|
| ₪ 2,294.54 | 5,792.10 | 2,866.30 | 1,120.30 | 1,805.50 | 14.50 |

| | | |
|------------|--------------------|---------------------|
| ₪ 183.91 | תשלום קבוע | |
| ₪ 2,478.45 | סה"כ לתשלום | לא כולל מע"מ |

התפלגות חיוב בש"ח לפי תעו"ז

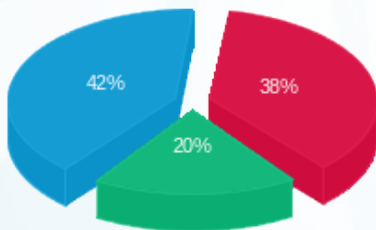

■ פסגה (₪ 873.50)
■ גבע (₪ 453.95)
■ שפל (₪ 967.09)

הסטוריית צריכה בקוט"ש

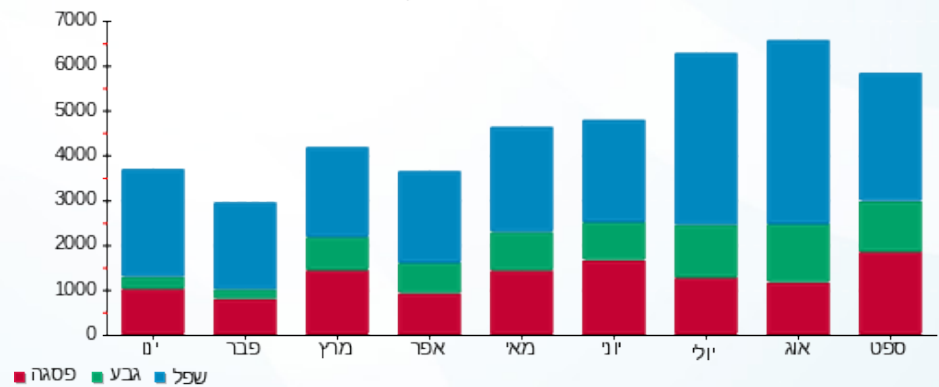



15/10/17

תאריך הפקה:

30/09/17

תאריך קריאה נוכחית:

01/09/17

תאריך קריאה קודמת:

שם דייר: בניין 11 לוח חניון עליון
שם אתר: אפריקה ישראל פארק המדע בניין 11

לקוח/ה נכבד/ה, אנו מתכבדים להגיש את חישוב צריכת החשמל לתקופה 01/09/17 - 30/09/17:

בניין 11 לוח חניון עליון - 3 - 81037048

| סה"כ לתשלום | מחיר לקוט"ש בא"ג | סה"כ צריכה בקוט"ש | קריאה נוכחית | קריאה קודמת | סוג צריכה | סוג תעריף |
|-------------|------------------|-------------------|--------------|-------------|-----------|--------------------------|
| | | | 30/09/17 | 01/09/17 | | פרטי חשבון עבור תאריכים: |
| 981.15 ₪ | 48.38 | 2,028.00 | 83,815.70 | 81,787.70 | פסגה | 777 |
| 447.42 ₪ | 40.52 | 1,104.20 | 41,040.30 | 39,936.10 | גבע | 778 |
| 814.58 ₪ | 33.74 | 2,414.30 | 121,772.60 | 119,358.30 | שפל | 779 |

סה"כ צריכה לדייר:

| סה"כ לתשלום | סה"כ צריכה בקוט"ש | סה"כ צריכה שפל | סה"כ צריכה גבע | סה"כ צריכה בפסגה | שיא ביקוש |
|-------------|-------------------|----------------|----------------|------------------|-----------|
| 2,243.15 ₪ | 5,546.50 | 2,414.30 | 1,104.20 | 2,028.00 | 11.40 |

| | | |
|------------|--------------------|---------------------|
| 183.91 ₪ | תשלום קבוע | |
| 2,427.06 ₪ | סה"כ לתשלום | לא כולל מע"מ |

התפלגות חיוב בש"ח לפי תעו"ז

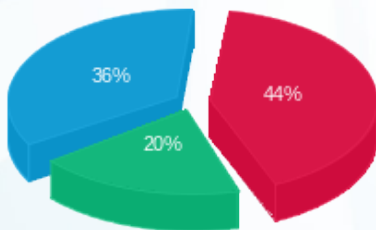

פסגה (981.15 ₪) ■
גבע (447.42 ₪) ■
שפל (814.58 ₪) ■

הסטוריית צריכה בקוט"ש

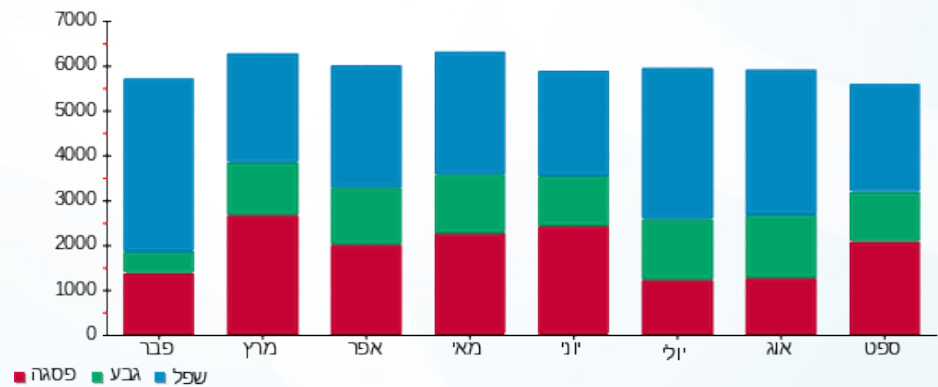



15/10/17

תאריך הפקה:

30/09/17

תאריך קריאה נוכחית:

01/09/17

תאריך קריאה קודמת:

שם דייר: בניין 11 לוח חניון תחתון
שם אתר: אפריקה ישראל פארק המדע בניין 11

לקוח/ה נכבד/ה, אנו מתכבדים להגיש את חישוב צריכת החשמל לתקופה 01/09/17 - 30/09/17:

בניין 11 לוח חניון תחתון - 5 - 81036489

| סוג תעריף | סוג צריכה | קריאה קודמת | קריאה נוכחית | סה"כ צריכה בקוט"ש | מחיר לקוט"ש בא"ג | סה"כ לתשלום |
|-----------|-----------|-------------|--------------|--------------------------|------------------|-------------|
| | | 01/09/17 | 30/09/17 | פרטי חשבון עבור תאריכים: | | |
| 777 | פסגה | 37,227.70 | 38,172.10 | 944.40 | 48.38 | 456.90 ₪ |
| 778 | גבע | 12,806.90 | 13,081.60 | 274.70 | 40.52 | 111.31 ₪ |
| 779 | שפל | 25,485.20 | 25,746.30 | 261.10 | 33.74 | 88.10 ₪ |

סה"כ צריכה לדייר:

| שיא ביקוש | סה"כ צריכה בפסגה | סה"כ צריכה גבע | סה"כ צריכה שפל | סה"כ צריכה בקוט"ש | סה"כ לתשלום |
|-----------|------------------|----------------|----------------|-------------------|-------------|
| 5.00 | 944.40 | 274.70 | 261.10 | 1,480.20 | 656.30 ₪ |

| | | |
|----------|-------------|--------------|
| 183.91 ₪ | תשלום קבוע | |
| 840.21 ₪ | סה"כ לתשלום | לא כולל מע"מ |

התפלגות חיוב בש"ח לפי תעו"ז

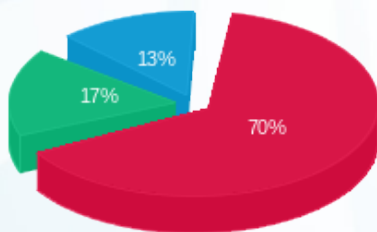

- פסגה (456.90 ₪) 70%
- גבע (111.31 ₪) 17%
- שפל (88.10 ₪) 13%

הסטוריית צריכה בקוט"ש

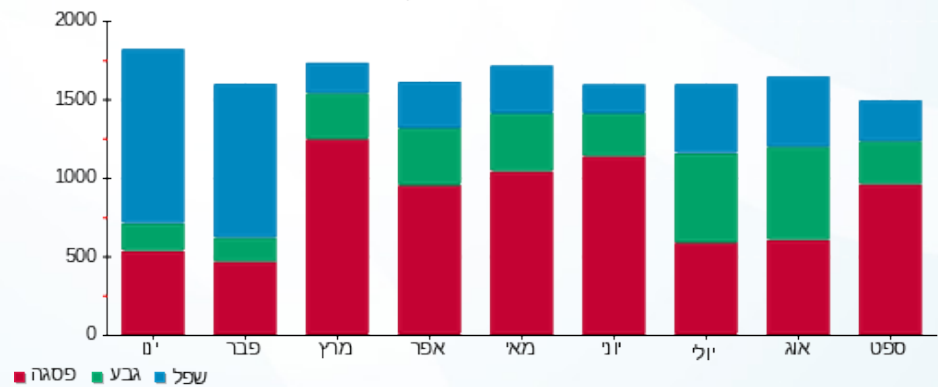



15/10/17

תאריך הפקה:

30/09/17

תאריך קריאה נוכחית:

01/09/17

תאריך קריאה קודמת:

שם דייר: בניין 11 לוח חניון תחתון
שם אתר: אפריקה ישראל פארק המדע בניין 11

לקוח/ה נכבד/ה, אנו מתכבדים להגיש את חישוב צריכת החשמל לתקופה 01/09/17 - 30/09/17:

בניין 11 לוח חניון תחתון - 4 - 81037048

| סה"כ לתשלום | מחיר לקוט"ש בא"ג | סה"כ צריכה בקוט"ש | קריאה נוכחית | קריאה קודמת | סוג צריכה | סוג תעריף |
|-------------|------------------|-------------------|--------------|-------------|--------------------------|-----------|
| | | | 30/09/17 | 01/09/17 | פרטי חשבון עבור תאריכים: | |
| ₪ 896.29 | 48.38 | 1,852.60 | 72,621.30 | 70,768.70 | פסגה | 777 |
| ₪ 219.09 | 40.52 | 540.70 | 29,030.20 | 28,489.50 | גבע | 778 |
| ₪ 285.85 | 33.74 | 847.20 | 73,527.90 | 72,680.70 | שפל | 779 |

סה"כ צריכה לדייר:

| סה"כ לתשלום | סה"כ צריכה בקוט"ש | סה"כ צריכה שפל | סה"כ צריכה גבע | סה"כ צריכה בפסגה | שיא ביקוש |
|-------------|-------------------|----------------|----------------|------------------|-----------|
| ₪ 1,401.22 | 3,240.50 | 847.20 | 540.70 | 1,852.60 | 10.90 |

| | | |
|------------|--------------------|---------------------|
| ₪ 183.91 | תשלום קבוע | |
| ₪ 1,585.13 | סה"כ לתשלום | לא כולל מע"מ |

התפלגות חיוב בש"ח לפי תעו"ז

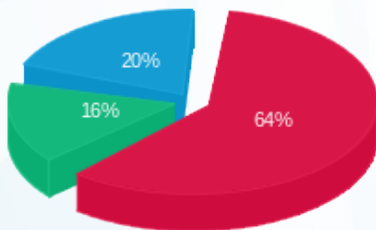

פסגה (₪ 896.29) ■
גבע (₪ 219.09) ■
שפל (₪ 285.85) ■

הסטוריית צריכה בקוט"ש

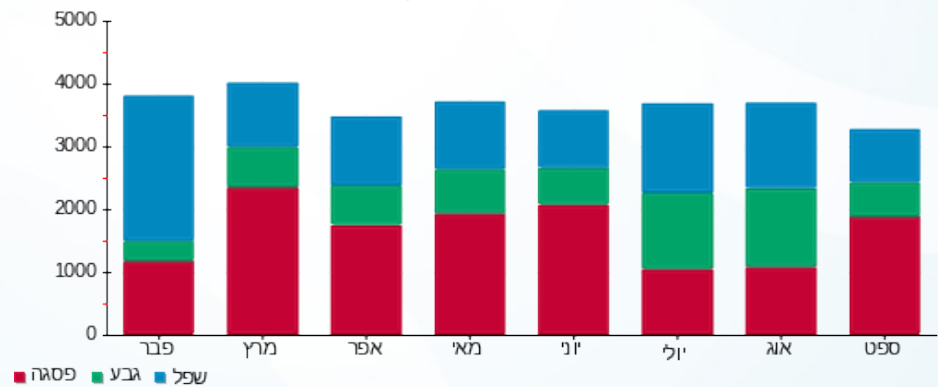

פסגה ■ גבע ■ שפל





15/10/17

תאריך הפקה:

30/09/17

תאריך קריאה נוכחית:

01/09/17

תאריך קריאה קודמת:

שם דייר: בניין 11 לוח פיתוח
שם אתר: אפריקה ישראל פארק המדע בניין 11

לקוח/ה נכבד/ה, אנו מתכבדים להגיש את חישוב צריכת החשמל לתקופה 01/09/17 - 30/09/17:

בניין 11 לוח פיתוח - 6 - 81036489

| סה"כ לתשלום | מחיר לקוט"ש בא"ג | סה"כ צריכה בקוט"ש | קריאה נוכחית | קריאה קודמת | סוג צריכה | סוג תעריף |
|-------------|------------------|-------------------|--------------|-------------|-----------|--------------------------|
| | | | 30/09/17 | 01/09/17 | | פרטי חשבון עבור תאריכים: |
| ₪ 572.05 | 48.38 | 1,182.40 | 37,078.80 | 35,896.40 | פסגה | 777 |
| ₪ 246.93 | 40.52 | 609.40 | 16,430.70 | 15,821.30 | גבע | 778 |
| ₪ 477.39 | 33.74 | 1,414.90 | 45,683.30 | 44,268.40 | שפל | 779 |

סה"כ צריכה לדייר:

| סה"כ לתשלום | סה"כ צריכה בקוט"ש | סה"כ צריכה שפל | סה"כ צריכה גבע | סה"כ צריכה בפסגה | שיא ביקוש |
|-------------|-------------------|----------------|----------------|------------------|-----------|
| ₪ 1,296.36 | 3,206.70 | 1,414.90 | 609.40 | 1,182.40 | 5.90 |

| | | |
|------------|--------------------|---------------------|
| ₪ 183.91 | תשלום קבוע | |
| ₪ 1,480.27 | סה"כ לתשלום | לא כולל מע"מ |

התפלגות חיוב בש"ח לפי תעו"ז

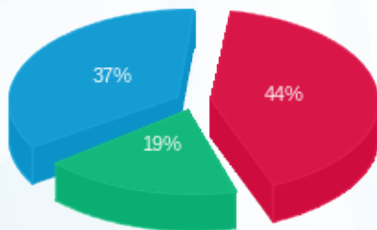

פסגה (₪ 572.05) ■
גבע (₪ 246.93) ■
שפל (₪ 477.39) ■

הסטוריית צריכה בקוט"ש

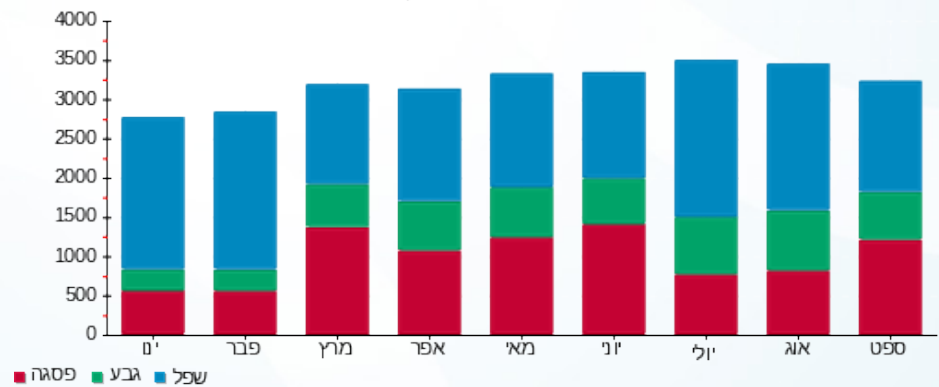



15/10/17

תאריך הפקה:

30/09/17

תאריך קריאה נוכחית:

01/09/17

תאריך קריאה קודמת:

שם דייר: בניין 11 מוביט
שם אתר: אפריקה ישראל פארק המדע בניין 11

לקוח/ה נכבד/ה, אנו מתכבדים להגיש את חישוב צריכת החשמל לתקופה 01/09/17 - 30/09/17:

בניין 11 מוביט - 5 - 13044091

| סה"כ לתשלום | מחיר לקוט"ש בא"ג | סה"כ צריכה בקוט"ש | קריאה נוכחית | קריאה קודמת | סוג צריכה | סוג תעריף |
|-------------|------------------|-------------------|--------------|-------------|--------------------------|-----------|
| | | | 30/09/17 | 01/09/17 | פרטי חשבון עבור תאריכים: | |
| 1,518.74 ₪ | 48.38 | 3,139.20 | 21,634.80 | 18,495.60 | פסגה | 777 |
| 46.19 ₪ | 40.52 | 114.00 | 3,612.00 | 3,498.00 | גבע | 778 |
| 59.11 ₪ | 33.74 | 175.20 | 2,011.20 | 1,836.00 | שפל | 779 |

סה"כ צריכה לדייר:

| סה"כ לתשלום | סה"כ צריכה בקוט"ש | סה"כ צריכה שפל | סה"כ צריכה גבע | סה"כ צריכה בפסגה | שיא ביקוש |
|-------------|-------------------|----------------|----------------|------------------|-----------|
| 1,624.05 ₪ | 3,428.40 | 175.20 | 114.00 | 3,139.20 | 22.15 |

| | | |
|------------|--------------------|---------------------|
| 183.91 ₪ | תשלום קבוע | |
| 1,807.96 ₪ | סה"כ לתשלום | לא כולל מע"מ |

התפלגות חיוב בש"ח לפי תעו"ז

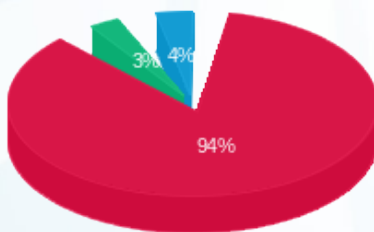

- פסגה (1,518.74 ₪)
- גבע (46.19 ₪)
- שפל (59.11 ₪)

הסטוריית צריכה בקוט"ש

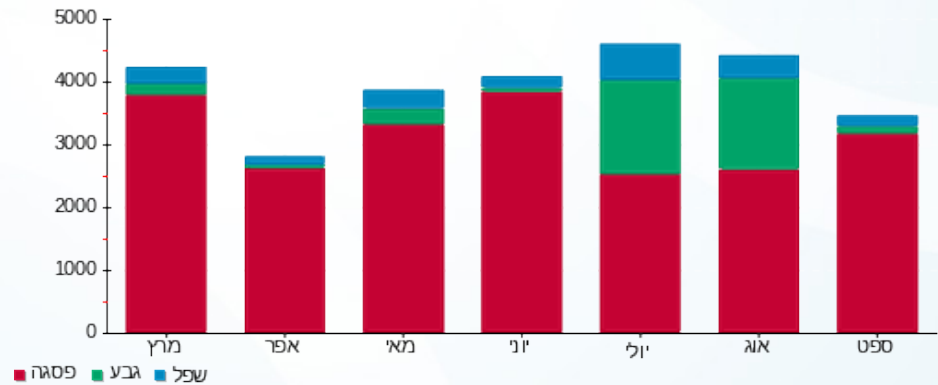



15/10/17

תאריך הפקה:

30/09/17

תאריך קריאה נוכחית:

01/09/17

תאריך קריאה קודמת:

שם דייר: בניין 11 מוביט קומה 3
שם אתר: אפריקה ישראל פארק המדע בניין 11

לקוח/ה נכבד/ה, אנו מתכבדים להגיש את חישוב צריכת החשמל לתקופה 01/09/17 - 30/09/17:

בניין 11 8 - MOVEIT - 13044091

| סה"כ לתשלום | מחיר לקוט"ש בא"ג | סה"כ צריכה בקוט"ש | קריאה נוכחית | קריאה קודמת | סוג צריכה | סוג תעריף |
|-------------|------------------|-------------------|--------------|-------------|--------------------------|-----------|
| | | | 30/09/17 | 01/09/17 | פרטי חשבון עבור תאריכים: | |
| 142.48 ₪ | 48.38 | 294.50 | 2,048.50 | 1,754.00 | פסגה | 777 |
| 4.86 ₪ | 40.52 | 12.00 | 377.20 | 365.20 | גבע | 778 |
| 4.96 ₪ | 33.74 | 14.70 | 266.00 | 251.30 | שפל | 779 |

סה"כ צריכה לדייר:

| סה"כ לתשלום | סה"כ צריכה בקוט"ש | סה"כ צריכה שפל | סה"כ צריכה גבע | סה"כ צריכה בפסגה | שיא ביקוש |
|-------------|-------------------|----------------|----------------|------------------|-----------|
| 152.30 ₪ | 321.20 | 14.70 | 12.00 | 294.50 | 2.15 |

| | | |
|----------|--------------------|---------------------|
| 183.91 ₪ | תשלום קבוע | |
| 336.21 ₪ | סה"כ לתשלום | לא כולל מע"מ |

התפלגות חיוב בש"ח לפי תעו"ז

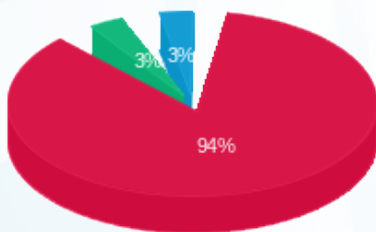

- פסגה (142.48 ₪) 94%
- גבע (4.86 ₪) 3%
- שפל (4.96 ₪) 3%

הסטוריית צריכה בקוט"ש

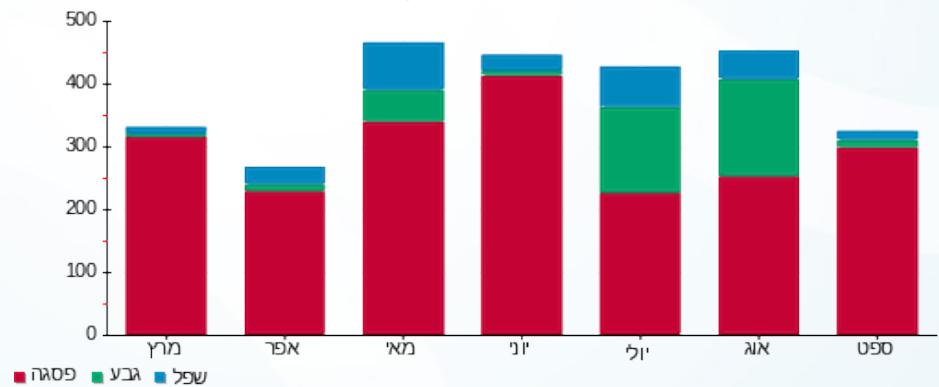

15/10/17 תאריך הפקה:
 30/09/17 תאריך קריאה נוכחית:
 01/09/17 תאריך קריאה קודמת:

שם דייר: בניין 11 ננודיימנשין
 שם אתר: אפריקה ישראל פארק המדע בניין 11

לקוח/ה נכבד/ה, אנו מתכבדים להגיש את חישוב צריכת החשמל לתקופה 01/09/17 - 30/09/17:

בניין 11 4 - 13044095 - OVOO

| סה"כ לתשלום | מחיר לקוט"ש בא"ג | סה"כ צריכה בקוט"ש | קריאה נוכחית | קריאה קודמת | סוג צריכה | סוג תעריף |
|-------------|------------------|-------------------|--------------|-------------|--------------------------|-----------|
| | | | 30/09/17 | 01/09/17 | פרטי חשבון עבור תאריכים: | |
| ₪ 2,304.82 | 48.38 | 4,764.00 | 32,701.20 | 27,937.20 | פסגה | 777 |
| ₪ 775.55 | 40.52 | 1,914.00 | 14,937.60 | 13,023.60 | גבע | 778 |
| ₪ 1,581.46 | 33.74 | 4,687.20 | 30,986.40 | 26,299.20 | שפל | 779 |

סה"כ צריכה לדייר:

| סה"כ לתשלום | סה"כ צריכה בקוט"ש | סה"כ צריכה שפל | סה"כ צריכה גבע | סה"כ צריכה בפסגה | שיא ביקוש |
|-------------|-------------------|----------------|----------------|------------------|-----------|
| ₪ 4,661.84 | 11,365.20 | 4,687.20 | 1,914.00 | 4,764.00 | 24.71 |

| | | |
|------------|--------------------|---------------------|
| ₪ 183.91 | תשלום קבוע | |
| ₪ 4,845.75 | סה"כ לתשלום | לא כולל מע"מ |

התפלגות חיוב בש"ח לפי תעו"ז

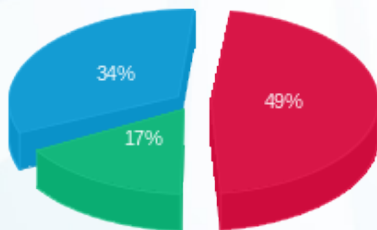

■ פסגה (₪ 2,304.82)
 ■ גבע (₪ 775.55)
 ■ שפל (₪ 1,581.46)

הסטוריית צריכה בקוט"ש

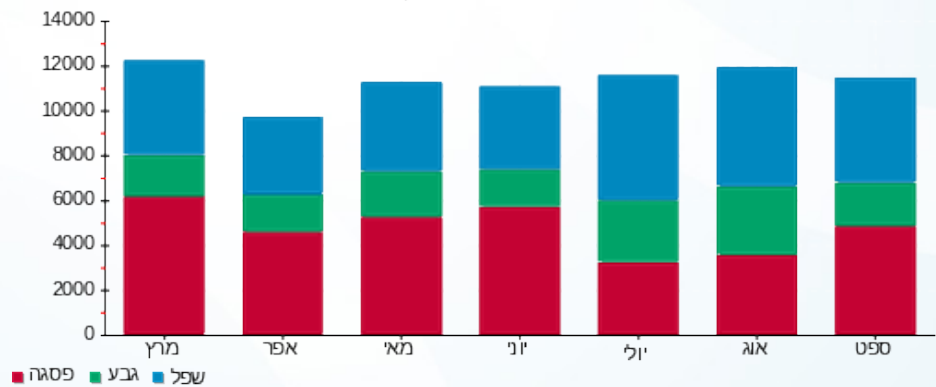



15/10/17

תאריך הפקה:

30/09/17

תאריך קריאה נוכחית:

01/09/17

תאריך קריאה קודמת:

שם דייר: בניין 11 פיוטרקס
שם אתר: אפריקה ישראל פארק המדע בניין 11

לקוח/ה נכבד/ה, אנו מתכבדים להגיש את חישוב צריכת החשמל לתקופה 01/09/17 - 30/09/17:

שומר 13044091-10 - 13044091-100

| סה"כ לתשלום | מחיר לקוט"ש בא"ג | סה"כ צריכה בקוט"ש | קריאה נוכחית | קריאה קודמת | סוג צריכה | סוג תעריף |
|-------------|------------------|-------------------|--------------|-------------|--------------------------|-----------|
| | | | 30/09/17 | 01/09/17 | פרטי חשבון עבור תאריכים: | |
| ₪ 387.96 | 48.38 | 801.90 | 4,955.00 | 4,153.10 | פסגה | 777 |
| ₪ 15.36 | 40.52 | 37.90 | 925.00 | 887.10 | גבע | 778 |
| ₪ 31.55 | 33.74 | 93.50 | 584.10 | 490.60 | שפל | 779 |

סה"כ צריכה לדייר:

| סה"כ לתשלום | סה"כ צריכה בקוט"ש | סה"כ צריכה שפל | סה"כ צריכה גבע | סה"כ צריכה בפסגה | שיא ביקוש |
|-------------|-------------------|----------------|----------------|------------------|-----------|
| ₪ 434.86 | 933.30 | 93.50 | 37.90 | 801.90 | 7.78 |

| | | |
|----------|--------------------|---------------------|
| ₪ 183.91 | תשלום קבוע | |
| ₪ 618.77 | סה"כ לתשלום | לא כולל מע"מ |

התפלגות חיוב בש"ח לפי תע"ז

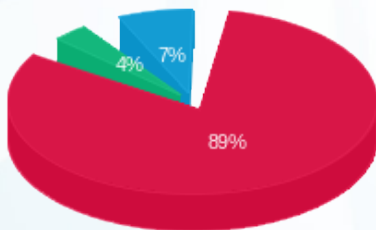

- פסגה (₪ 387.96) 89%
- גבע (₪ 15.36) 7%
- שפל (₪ 31.55) 4%

הסטוריית צריכה בקוט"ש

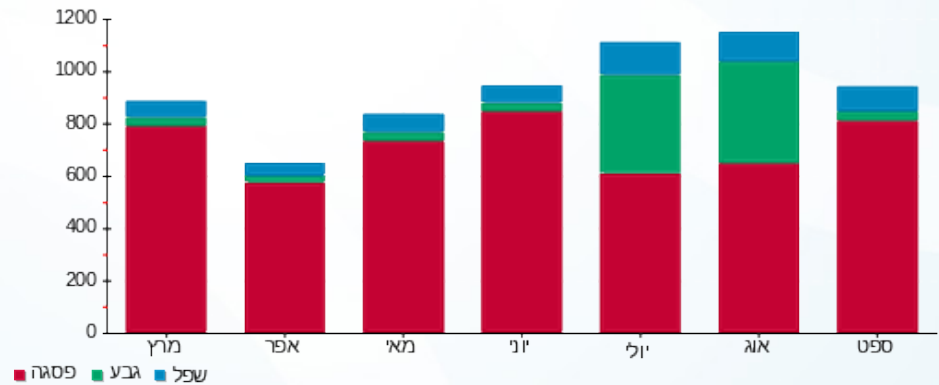



15/10/17

תאריך הפקה:

30/09/17

תאריך קריאה נוכחית:

01/09/17

תאריך קריאה קודמת:

שם דייר: בניין 11 פיוטרקס קומה 3
שם אתר: אפריקה ישראל פארק המדע בניין 11

לקוח/ה נכבד/ה, אנו מתכבדים להגיש את חישוב צריכת החשמל לתקופה 01/09/17 - 30/09/17:

בניין 11 קומה 3 פיוטרקס - 3 - 13044095

| סה"כ לתשלום | מחיר לקוט"ש בא"ג | סה"כ צריכה בקוט"ש | קריאה נוכחית | קריאה קודמת | סוג צריכה | סוג תעריף |
|-------------|------------------|-------------------|--------------|-------------|--------------------------|-----------|
| | | | 30/09/17 | 01/09/17 | פרטי חשבון עבור תאריכים: | |
| ₪ 5,995.44 | 48.38 | 12,392.40 | 73,128.00 | 60,735.60 | פסגה | 777 |
| ₪ 1,654.19 | 40.52 | 4,082.40 | 30,873.60 | 26,791.20 | גבע | 778 |
| ₪ 3,457.68 | 33.74 | 10,248.00 | 66,489.60 | 56,241.60 | שפל | 779 |

סה"כ צריכה לדייר:

| סה"כ לתשלום | סה"כ צריכה בקוט"ש | סה"כ צריכה שפל | סה"כ צריכה גבע | סה"כ צריכה בפסגה | שיא ביקוש |
|-------------|-------------------|----------------|----------------|------------------|-----------|
| ₪ 11,107.31 | 26,722.80 | 10,248.00 | 4,082.40 | 12,392.40 | 64.33 |

| | | |
|-------------|--------------------|---------------------|
| ₪ 183.91 | תשלום קבוע | |
| ₪ 11,291.22 | סה"כ לתשלום | לא כולל מע"מ |

התפלגות חיוב בש"ח לפי תעו"ז

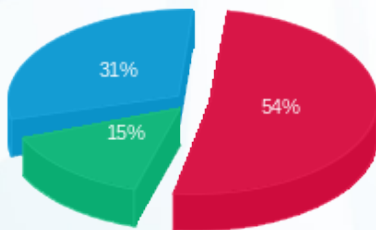

■ פסגה (₪ 5,995.44)
■ גבע (₪ 1,654.19)
■ שפל (₪ 3,457.68)

הסטוריית צריכה בקוט"ש

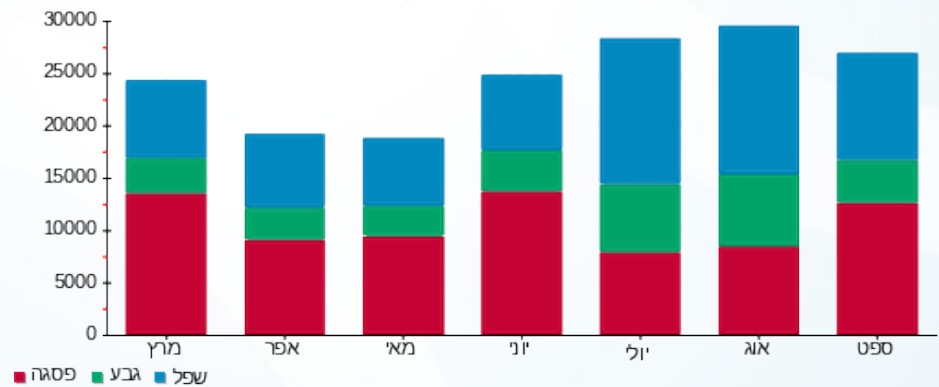



15/10/17 תאריך הפקה:
 30/09/17 תאריך קריאה נוכחית:
 01/09/17 תאריך קריאה קודמת:

שם דייר: בנין 11 ציבורי
שם אתר: אפריקה ישראל פארק המדע בנין 11

לקוח/ה נכבד/ה, אנו מתכבדים להגיש את חישוב צריכת החשמל לתקופה 01/09/17 - 30/09/17:

בנין 11 כספומט בנק לאומי - 1 - 13044091

| סוג תעריף | סוג צריכה | קריאה קודמת | קריאה נוכחית | סה"כ צריכה בקוט"ש | מחיר לקוט"ש בא"ג | סה"כ לתשלום |
|-----------|-----------|-------------|--------------|-------------------|--------------------------|-------------|
| | | | 30/09/17 | 01/09/17 | פרטי חשבון עבור תאריכים: | |
| 777 | פסגה | 247.35 | 449.20 | -201.85 | 48.38 | ₪ -97.66 |
| 778 | גבע | 157.90 | 264.85 | -106.95 | 40.52 | ₪ -43.34 |
| 779 | שפל | 381.05 | 618.45 | -237.40 | 33.74 | ₪ -80.10 |

בנין 11 קונדויט קומה 1-עגול - 2 - 13044091

| סוג תעריף | סוג צריכה | קריאה קודמת | קריאה נוכחית | סה"כ צריכה בקוט"ש | מחיר לקוט"ש בא"ג | סה"כ לתשלום |
|-----------|-----------|-------------|--------------|-------------------|--------------------------|-------------|
| | | | 30/09/17 | 01/09/17 | פרטי חשבון עבור תאריכים: | |
| 777 | פסגה | 26,666.40 | 31,288.80 | -4,622.40 | 48.38 | ₪ -2,236.32 |
| 778 | גבע | 5,983.20 | 6,210.00 | -226.80 | 40.52 | ₪ -91.90 |
| 779 | שפל | 2,512.80 | 2,767.20 | -254.40 | 33.74 | ₪ -85.83 |

בנין 11 קונדויט ונודימיטשן-קפיטריה קומה 2 - 3 - 13044091

| סוג תעריף | סוג צריכה | קריאה קודמת | קריאה נוכחית | סה"כ צריכה בקוט"ש | מחיר לקוט"ש בא"ג | סה"כ לתשלום |
|-----------|-----------|-------------|--------------|-------------------|--------------------------|-------------|
| | | | 30/09/17 | 01/09/17 | פרטי חשבון עבור תאריכים: | |
| 777 | פסגה | 25,232.40 | 30,268.80 | -5,036.40 | 48.38 | ₪ -2,436.61 |
| 778 | גבע | 5,703.60 | 6,301.20 | -597.60 | 40.52 | ₪ -242.15 |
| 779 | שפל | 6,322.80 | 7,875.60 | -1,552.80 | 33.74 | ₪ -523.91 |

בנין 11 בנק לאומי קומה 3 - 4 - 13044091

| סוג תעריף | סוג צריכה | קריאה קודמת | קריאה נוכחית | סה"כ צריכה בקוט"ש | מחיר לקוט"ש בא"ג | סה"כ לתשלום |
|-----------|-----------|-------------|--------------|-------------------|--------------------------|-------------|
| | | | 30/09/17 | 01/09/17 | פרטי חשבון עבור תאריכים: | |
| 777 | פסגה | 14,974.00 | 17,550.60 | -2,576.60 | 48.38 | ₪ -1,246.56 |
| 778 | גבע | 5,318.00 | 5,886.60 | -568.60 | 40.52 | ₪ -230.40 |
| 779 | שפל | 8,281.80 | 9,420.80 | -1,139.00 | 33.74 | ₪ -384.30 |





בניין 11 מוביט - 5 - 13044091

| סוג תעריף | סוג צריכה | קריאה קודמת | קריאה נוכחית | סה"כ צריכה בקוט"ש | מחיר לקוט"ש בא"ג | סה"כ לתשלום |
|--------------------------|-----------|-------------|--------------|-------------------|------------------|-------------|
| פרטי חשבון עבור תאריכים: | | | | | | |
| 777 | פסגה | 01/09/17 | 30/09/17 | -3,139.20 | 48.38 | 1,518.74 ₪ |
| 778 | גבע | 3,498.00 | 3,612.00 | -114.00 | 40.52 | 46.19 ₪ |
| 779 | שפל | 1,836.00 | 2,011.20 | -175.20 | 33.74 | 59.11 ₪ |

בניין 11 AIR SCOUT ק.6 - 6 - 13044091

| סוג תעריף | סוג צריכה | קריאה קודמת | קריאה נוכחית | סה"כ צריכה בקוט"ש | מחיר לקוט"ש בא"ג | סה"כ לתשלום |
|--------------------------|-----------|-------------|--------------|-------------------|------------------|-------------|
| פרטי חשבון עבור תאריכים: | | | | | | |
| 777 | פסגה | 01/09/17 | 30/09/17 | -10,063.20 | 48.38 | 4,868.58 ₪ |
| 778 | גבע | 30,874.80 | 35,040.00 | -4,165.20 | 40.52 | 1,687.74 ₪ |
| 779 | שפל | 65,396.40 | 75,286.80 | -9,890.40 | 33.74 | 3,337.02 ₪ |

בניין 11 AIR SCOUT ק.5 - 7 - 13044091

| סוג תעריף | סוג צריכה | קריאה קודמת | קריאה נוכחית | סה"כ צריכה בקוט"ש | מחיר לקוט"ש בא"ג | סה"כ לתשלום |
|--------------------------|-----------|-------------|--------------|-------------------|------------------|-------------|
| פרטי חשבון עבור תאריכים: | | | | | | |
| 777 | פסגה | 01/09/17 | 30/09/17 | -4,365.60 | 48.38 | 2,112.08 ₪ |
| 778 | גבע | 6,838.80 | 7,062.00 | -223.20 | 40.52 | 90.44 ₪ |
| 779 | שפל | 1,711.20 | 1,824.00 | -112.80 | 33.74 | 38.06 ₪ |

בניין 11 moveit - 8 - 13044091

| סוג תעריף | סוג צריכה | קריאה קודמת | קריאה נוכחית | סה"כ צריכה בקוט"ש | מחיר לקוט"ש בא"ג | סה"כ לתשלום |
|--------------------------|-----------|-------------|--------------|-------------------|------------------|-------------|
| פרטי חשבון עבור תאריכים: | | | | | | |
| 777 | פסגה | 01/09/17 | 30/09/17 | -294.50 | 48.38 | 142.48 ₪ |
| 778 | גבע | 365.20 | 377.20 | -12.00 | 40.52 | 4.86 ₪ |
| 779 | שפל | 251.30 | 266.00 | -14.70 | 33.74 | 4.96 ₪ |

בניין 11 מסעדת רות - 9 - 13044091

| סוג תעריף | סוג צריכה | קריאה קודמת | קריאה נוכחית | סה"כ צריכה בקוט"ש | מחיר לקוט"ש בא"ג | סה"כ לתשלום |
|--------------------------|-----------|-------------|--------------|-------------------|------------------|-------------|
| פרטי חשבון עבור תאריכים: | | | | | | |
| 777 | פסגה | 01/09/17 | 30/09/17 | -2,860.10 | 48.38 | 1,383.72 ₪ |
| 778 | גבע | 8,218.10 | 9,131.10 | -913.00 | 40.52 | 369.95 ₪ |
| 779 | שפל | 10,123.20 | 11,372.80 | -1,249.60 | 33.74 | 421.62 ₪ |



בניין 11 10 - FUTURX - 13044091

| סוג תעריף | סוג צריכה | קריאה קודמת | קריאה נוכחית | סה"כ צריכה בקוט"ש | מחיר לקוט"ש בא"ג | סה"כ לתשלום |
|--------------------------|-----------|-------------|--------------|-------------------|------------------|-------------|
| פרטי חשבון עבור תאריכים: | | | | | | |
| 777 | פסגה | 01/09/17 | 30/09/17 | -801.90 | 48.38 | ₪ -387.96 |
| 778 | גבע | 887.10 | 925.00 | -37.90 | 40.52 | ₪ -15.36 |
| 779 | שפל | 490.60 | 584.10 | -93.50 | 33.74 | ₪ -31.55 |

בניין 11 קונדויט קומה 1 - טרפו - 1 - 13044095

| סוג תעריף | סוג צריכה | קריאה קודמת | קריאה נוכחית | סה"כ צריכה בקוט"ש | מחיר לקוט"ש בא"ג | סה"כ לתשלום |
|--------------------------|-----------|-------------|--------------|-------------------|------------------|-------------|
| פרטי חשבון עבור תאריכים: | | | | | | |
| 777 | פסגה | 01/09/17 | 30/09/17 | -4,911.60 | 48.38 | ₪ -2,376.23 |
| 778 | גבע | 9,183.60 | 10,165.20 | -981.60 | 40.52 | ₪ -397.74 |
| 779 | שפל | 15,427.20 | 17,848.80 | -2,421.60 | 33.74 | ₪ -817.05 |

בניין 11 קונדויט קומה 2 (בנודימשין) - 2 - 13044095

| סוג תעריף | סוג צריכה | קריאה קודמת | קריאה נוכחית | סה"כ צריכה בקוט"ש | מחיר לקוט"ש בא"ג | סה"כ לתשלום |
|--------------------------|-----------|-------------|--------------|-------------------|------------------|-------------|
| פרטי חשבון עבור תאריכים: | | | | | | |
| 777 | פסגה | 01/09/17 | 30/09/17 | -4,900.80 | 48.38 | ₪ -2,371.01 |
| 778 | גבע | 5,848.80 | 6,404.40 | -555.60 | 40.52 | ₪ -225.13 |
| 779 | שפל | 5,571.60 | 6,758.40 | -1,186.80 | 33.74 | ₪ -400.43 |

בניין 11 קומה 3 פיטרקס - 3 - 13044095

| סוג תעריף | סוג צריכה | קריאה קודמת | קריאה נוכחית | סה"כ צריכה בקוט"ש | מחיר לקוט"ש בא"ג | סה"כ לתשלום |
|--------------------------|-----------|-------------|--------------|-------------------|------------------|-------------|
| פרטי חשבון עבור תאריכים: | | | | | | |
| 777 | פסגה | 01/09/17 | 30/09/17 | -12,392.40 | 48.38 | ₪ -5,995.44 |
| 778 | גבע | 26,791.20 | 30,873.60 | -4,082.40 | 40.52 | ₪ -1,654.19 |
| 779 | שפל | 56,241.60 | 66,489.60 | -10,248.00 | 33.74 | ₪ -3,457.68 |

בניין 11 4 - OVOO - 13044095

| סוג תעריף | סוג צריכה | קריאה קודמת | קריאה נוכחית | סה"כ צריכה בקוט"ש | מחיר לקוט"ש בא"ג | סה"כ לתשלום |
|--------------------------|-----------|-------------|--------------|-------------------|------------------|-------------|
| פרטי חשבון עבור תאריכים: | | | | | | |
| 777 | פסגה | 01/09/17 | 30/09/17 | -4,764.00 | 48.38 | ₪ -2,304.82 |
| 778 | גבע | 13,023.60 | 14,937.60 | -1,914.00 | 40.52 | ₪ -775.55 |
| 779 | שפל | 26,299.20 | 30,986.40 | -4,687.20 | 33.74 | ₪ -1,581.46 |



בניין 11 AIR SCOUT ק.6 - 5 - 13044095

| סוג תעריף | סוג צריכה | קריאה קודמת | קריאה נוכחית | סה"כ צריכה בקוט"ש | מחיר לקוט"ש בא"ג | סה"כ לתשלום |
|--------------------------|-----------|-------------|--------------|-------------------|------------------|-------------|
| פרטי חשבון עבור תאריכים: | | | | | | |
| 777 | פסגה | 01/09/17 | 30/09/17 | -6,066.40 | 48.38 | 2,934.92 ₪ |
| 778 | גבע | 13,267.00 | 14,988.40 | -1,721.40 | 40.52 | 697.51 ₪ |
| 779 | שפל | 19,439.80 | 22,287.60 | -2,847.80 | 33.74 | 960.85 ₪ |

בניין 11 AIR SCOUT ק.5 - 6 - 13044095

| סוג תעריף | סוג צריכה | קריאה קודמת | קריאה נוכחית | סה"כ צריכה בקוט"ש | מחיר לקוט"ש בא"ג | סה"כ לתשלום |
|--------------------------|-----------|-------------|--------------|-------------------|------------------|-------------|
| פרטי חשבון עבור תאריכים: | | | | | | |
| 777 | פסגה | 01/09/17 | 30/09/17 | -5,556.80 | 48.38 | 2,688.38 ₪ |
| 778 | גבע | 13,135.20 | 14,376.60 | -1,241.40 | 40.52 | 503.02 ₪ |
| 779 | שפל | 19,441.80 | 22,164.80 | -2,723.00 | 33.74 | 918.74 ₪ |

בניין 11 אורבן ג'נגל - 7 - 13044095

| סוג תעריף | סוג צריכה | קריאה קודמת | קריאה נוכחית | סה"כ צריכה בקוט"ש | מחיר לקוט"ש בא"ג | סה"כ לתשלום |
|--------------------------|-----------|-------------|--------------|-------------------|------------------|-------------|
| פרטי חשבון עבור תאריכים: | | | | | | |
| 777 | פסגה | 01/09/17 | 30/09/17 | -176.30 | 48.38 | 85.29 ₪ |
| 778 | גבע | 731.90 | 817.10 | -85.20 | 40.52 | 34.52 ₪ |
| 779 | שפל | 304.20 | 325.20 | -21.00 | 33.74 | 7.09 ₪ |

בניין 11 לוח C ראשי בלתי חיוני - 1 - 81036489

| סוג תעריף | סוג צריכה | קריאה קודמת | קריאה נוכחית | סה"כ צריכה בקוט"ש | מחיר לקוט"ש בא"ג | סה"כ לתשלום |
|--------------------------|-----------|--------------|--------------|-------------------|------------------|-------------|
| פרטי חשבון עבור תאריכים: | | | | | | |
| 777 | פסגה | 1,682,832.00 | 1,773,330.00 | 90,498.00 | 48.38 | 43,782.93 ₪ |
| 778 | גבע | 672,036.00 | 698,262.00 | 26,226.00 | 40.52 | 10,626.78 ₪ |
| 779 | שפל | 1,609,752.00 | 1,667,322.00 | 57,570.00 | 33.74 | 19,424.12 ₪ |

בניין 11 צילר 3 - 2 - 81036489

| סוג תעריף | סוג צריכה | קריאה קודמת | קריאה נוכחית | סה"כ צריכה בקוט"ש | מחיר לקוט"ש בא"ג | סה"כ לתשלום |
|--------------------------|-----------|-------------|--------------|-------------------|------------------|-------------|
| פרטי חשבון עבור תאריכים: | | | | | | |
| 777 | פסגה | 150,521.40 | 164,522.40 | -14,001.00 | 48.38 | 6,773.68 ₪ |
| 778 | גבע | 64,139.40 | 67,998.00 | -3,858.60 | 40.52 | 1,563.50 ₪ |
| 779 | שפל | 111,730.20 | 119,332.20 | -7,602.00 | 33.74 | 2,564.91 ₪ |



בניין 11 צילר 4 - 3 - 81036489

| סוג תעריף | סוג צריכה | קריאה קודמת | קריאה נוכחית | סה"כ צריכה בקוט"ש | מחיר לקוט"ש בא"ג | סה"כ לתשלום |
|--------------------------|-----------|-------------|--------------|-------------------|------------------|-------------|
| פרטי חשבון עבור תאריכים: | | | 30/09/17 | 01/09/17 | | |
| 777 | פסגה | 203,104.80 | 212,234.40 | -9,129.60 | 48.38 | ₪ -4,416.90 |
| 778 | גבע | 80,235.00 | 80,670.00 | -435.00 | 40.52 | ₪ -176.26 |
| 779 | שפל | 130,866.00 | 131,087.40 | -221.40 | 33.74 | ₪ -74.70 |

בניין 11 לוח מיזוג אוויר בנג - 4 - 81036489

| סוג תעריף | סוג צריכה | קריאה קודמת | קריאה נוכחית | סה"כ צריכה בקוט"ש | מחיר לקוט"ש בא"ג | סה"כ לתשלום |
|--------------------------|-----------|-------------|--------------|-------------------|------------------|-------------|
| פרטי חשבון עבור תאריכים: | | | 30/09/17 | 01/09/17 | | |
| 777 | פסגה | 262,814.00 | 268,423.20 | -5,609.20 | 48.38 | ₪ -2,713.73 |
| 778 | גבע | 104,809.60 | 106,584.40 | -1,774.80 | 40.52 | ₪ -719.15 |
| 779 | שפל | 258,960.00 | 262,234.40 | -3,274.40 | 33.74 | ₪ -1,104.78 |

בניין 11 לוח חניון תחתון - 5 - 81036489

| סוג תעריף | סוג צריכה | קריאה קודמת | קריאה נוכחית | סה"כ צריכה בקוט"ש | מחיר לקוט"ש בא"ג | סה"כ לתשלום |
|--------------------------|-----------|-------------|--------------|-------------------|------------------|-------------|
| פרטי חשבון עבור תאריכים: | | | 30/09/17 | 01/09/17 | | |
| 777 | פסגה | 37,227.70 | 38,172.10 | -944.40 | 48.38 | ₪ -456.90 |
| 778 | גבע | 12,806.90 | 13,081.60 | -274.70 | 40.52 | ₪ -111.31 |
| 779 | שפל | 25,485.20 | 25,746.30 | -261.10 | 33.74 | ₪ -88.10 |

בניין 11 לוח פיתוח - 6 - 81036489

| סוג תעריף | סוג צריכה | קריאה קודמת | קריאה נוכחית | סה"כ צריכה בקוט"ש | מחיר לקוט"ש בא"ג | סה"כ לתשלום |
|--------------------------|-----------|-------------|--------------|-------------------|------------------|-------------|
| פרטי חשבון עבור תאריכים: | | | 30/09/17 | 01/09/17 | | |
| 777 | פסגה | 35,896.40 | 37,078.80 | -1,182.40 | 48.38 | ₪ -572.05 |
| 778 | גבע | 15,821.30 | 16,430.70 | -609.40 | 40.52 | ₪ -246.93 |
| 779 | שפל | 44,268.40 | 45,683.30 | -1,414.90 | 33.74 | ₪ -477.39 |

בניין 11 לוח חניון עליון - 7 - 81036489

| סוג תעריף | סוג צריכה | קריאה קודמת | קריאה נוכחית | סה"כ צריכה בקוט"ש | מחיר לקוט"ש בא"ג | סה"כ לתשלום |
|--------------------------|-----------|-------------|--------------|-------------------|------------------|-------------|
| פרטי חשבון עבור תאריכים: | | | 30/09/17 | 01/09/17 | | |
| 777 | פסגה | 37,416.40 | 39,221.90 | -1,805.50 | 48.38 | ₪ -873.50 |
| 778 | גבע | 21,679.30 | 22,799.60 | -1,120.30 | 40.52 | ₪ -453.95 |
| 779 | שפל | 66,365.40 | 69,231.70 | -2,866.30 | 33.74 | ₪ -967.09 |



בניין 11 לוח חשמל A ראשי בלתי חיוני - 2 - 81036693

| סוג תעריף | סוג צריכה | קריאה קודמת | קריאה נוכחית | סה"כ צריכה בקוט"ש | מחיר לקוט"ש בא"ג | סה"כ לתשלום |
|--------------------------|-----------|--------------|--------------|-------------------|------------------|-------------|
| פרטי חשבון עבור תאריכים: | | | 30/09/17 | 01/09/17 | | |
| 777 | פסגה | 1,140,783.18 | 1,219,268.70 | 78,485.52 | 48.38 | 37,971.29 ₪ |
| 778 | גבע | 452,824.92 | 472,855.38 | 20,030.46 | 40.52 | 8,116.34 ₪ |
| 779 | שפל | 920,777.76 | 963,844.38 | 43,066.62 | 33.74 | 14,530.68 ₪ |

בניין 11 צילר 1 - 4 - 81036693

| סוג תעריף | סוג צריכה | קריאה קודמת | קריאה נוכחית | סה"כ צריכה בקוט"ש | מחיר לקוט"ש בא"ג | סה"כ לתשלום |
|--------------------------|-----------|-------------|--------------|-------------------|------------------|-------------|
| פרטי חשבון עבור תאריכים: | | | 30/09/17 | 01/09/17 | | |
| 777 | פסגה | 589,051.82 | 593,956.30 | -4,904.48 | 48.38 | -2,372.79 ₪ |
| 778 | גבע | 221,537.57 | 222,033.71 | -496.14 | 40.52 | -201.04 ₪ |
| 779 | שפל | 385,163.73 | 386,140.06 | -976.34 | 33.74 | -329.42 ₪ |

בניין 11 לוח מגדל קירור חיוני - 5 - 81036693

| סוג תעריף | סוג צריכה | קריאה קודמת | קריאה נוכחית | סה"כ צריכה בקוט"ש | מחיר לקוט"ש בא"ג | סה"כ לתשלום |
|--------------------------|-----------|-------------|--------------|-------------------|------------------|-------------|
| פרטי חשבון עבור תאריכים: | | | 30/09/17 | 01/09/17 | | |
| 777 | פסגה | 179,515.90 | 186,659.41 | -7,143.52 | 48.38 | -3,456.03 ₪ |
| 778 | גבע | 97,831.41 | 101,473.49 | -3,642.08 | 40.52 | -1,475.77 ₪ |
| 779 | שפל | 251,254.22 | 260,328.48 | -9,074.27 | 33.74 | -3,061.66 ₪ |

בניין 11 לוח משאבות מפוחים בנג - 7 - 81036693

| סוג תעריף | סוג צריכה | קריאה קודמת | קריאה נוכחית | סה"כ צריכה בקוט"ש | מחיר לקוט"ש בא"ג | סה"כ לתשלום |
|--------------------------|-----------|-------------|--------------|-------------------|------------------|-------------|
| פרטי חשבון עבור תאריכים: | | | 30/09/17 | 01/09/17 | | |
| 777 | פסגה | 265,183.37 | 269,942.19 | -4,758.82 | 48.38 | -2,302.32 ₪ |
| 778 | גבע | 109,023.16 | 110,419.56 | -1,396.40 | 40.52 | -565.82 ₪ |
| 779 | שפל | 267,175.16 | 269,610.90 | -2,435.74 | 33.74 | -821.82 ₪ |

בניין 11 צילר 2 - 8 - 81036693

| סוג תעריף | סוג צריכה | קריאה קודמת | קריאה נוכחית | סה"כ צריכה בקוט"ש | מחיר לקוט"ש בא"ג | סה"כ לתשלום |
|--------------------------|-----------|-------------|--------------|-------------------|------------------|-------------|
| פרטי חשבון עבור תאריכים: | | | 30/09/17 | 01/09/17 | | |
| 777 | פסגה | 329,269.06 | 348,151.86 | -18,882.79 | 48.38 | -9,135.49 ₪ |
| 778 | גבע | 107,664.02 | 110,876.64 | -3,212.62 | 40.52 | -1,301.76 ₪ |
| 779 | שפל | 119,143.37 | 125,335.37 | -6,192.00 | 33.74 | -2,089.18 ₪ |



בניין 11 לוח משאבות - 2 - 81037048

| סוג תעריף | סוג צריכה | קריאה קודמת | קריאה נוכחית | סה"כ צריכה בקוט"ש | מחיר לקוט"ש בא"ג | סה"כ לתשלום |
|--------------------------|-----------|-------------|--------------|-------------------|------------------|-------------|
| פרטי חשבון עבור תאריכים: | | | | | | |
| 777 | פסגה | 01/09/17 | 30/09/17 | -379.60 | 48.38 | 183.65 ₪ |
| 778 | גבע | 4,367.60 | 4,514.80 | -147.20 | 40.52 | 59.65 ₪ |
| 779 | שפל | 12,173.20 | 12,514.60 | -341.40 | 33.74 | 115.19 ₪ |

בניין 11 לוח חניון עליון - 3 - 81037048

| סוג תעריף | סוג צריכה | קריאה קודמת | קריאה נוכחית | סה"כ צריכה בקוט"ש | מחיר לקוט"ש בא"ג | סה"כ לתשלום |
|--------------------------|-----------|-------------|--------------|-------------------|------------------|-------------|
| פרטי חשבון עבור תאריכים: | | | | | | |
| 777 | פסגה | 01/09/17 | 30/09/17 | -2,028.00 | 48.38 | 981.15 ₪ |
| 778 | גבע | 39,936.10 | 41,040.30 | -1,104.20 | 40.52 | 447.42 ₪ |
| 779 | שפל | 119,358.30 | 121,772.60 | -2,414.30 | 33.74 | 814.58 ₪ |

בניין 11 לוח חניון תחתון - 4 - 81037048

| סוג תעריף | סוג צריכה | קריאה קודמת | קריאה נוכחית | סה"כ צריכה בקוט"ש | מחיר לקוט"ש בא"ג | סה"כ לתשלום |
|--------------------------|-----------|-------------|--------------|-------------------|------------------|-------------|
| פרטי חשבון עבור תאריכים: | | | | | | |
| 777 | פסגה | 01/09/17 | 30/09/17 | -1,852.60 | 48.38 | 896.29 ₪ |
| 778 | גבע | 28,489.50 | 29,030.20 | -540.70 | 40.52 | 219.09 ₪ |
| 779 | שפל | 72,680.70 | 73,527.90 | -847.20 | 33.74 | 285.85 ₪ |

בניין 11 חדר בזק - 5 - 81037048

| סוג תעריף | סוג צריכה | קריאה קודמת | קריאה נוכחית | סה"כ צריכה בקוט"ש | מחיר לקוט"ש בא"ג | סה"כ לתשלום |
|--------------------------|-----------|-------------|--------------|-------------------|------------------|-------------|
| פרטי חשבון עבור תאריכים: | | | | | | |
| 777 | פסגה | 01/09/17 | 30/09/17 | -315.70 | 48.38 | 152.74 ₪ |
| 778 | גבע | 4,931.85 | 5,099.70 | -167.85 | 40.52 | 68.01 ₪ |
| 779 | שפל | 14,290.90 | 14,706.95 | -416.05 | 33.74 | 140.38 ₪ |

בניין 11 ראשי חיוני לוח חשמל - 6 - 81037048 - C

| סוג תעריף | סוג צריכה | קריאה קודמת | קריאה נוכחית | סה"כ צריכה בקוט"ש | מחיר לקוט"ש בא"ג | סה"כ לתשלום |
|--------------------------|-----------|-------------|--------------|-------------------|------------------|-------------|
| פרטי חשבון עבור תאריכים: | | | | | | |
| 777 | פסגה | 01/09/17 | 30/09/17 | 908.00 | 48.38 | 439.29 ₪ |
| 778 | גבע | 6,544.10 | 6,889.10 | 345.00 | 40.52 | 139.79 ₪ |
| 779 | שפל | 14,355.10 | 15,125.70 | 770.60 | 33.74 | 260.00 ₪ |





סה"כ צריכה לדייר:

| סה"כ לתשלום | סה"כ צריכה בקוט"ש | סה"כ צריכה שפל | סה"כ צריכה גבע | סה"כ צריכה בפסגה | שיא ביקוש |
|-------------|-------------------|----------------|----------------|------------------|-----------|
| 24,052.79 ₪ | 58,713.10 | 24,214.63 | 10,274.61 | 24,223.87 | 684.00 |

| | | |
|-------------|--------------------|---------------------|
| 183.91 ₪ | תשלום קבוע | |
| 24,236.70 ₪ | סה"כ לתשלום | לא כולל מע"מ |





15/10/17

תאריך הפקה:

שם דייר: בנין 11 קונדויט ונודימישן-קפיטריה קומה 2

30/09/17

תאריך קריאה נוכחית:

שם אתר: אפריקה ישראל פארק המדע בנין 11

01/09/17

תאריך קריאה קודמת:

לקוח/ה נכבד/ה, אנו מתכבדים להגיש את חישוב צריכת החשמל לתקופה 30/09/17 - 01/09/17:

בנין 11 קונדויט ונודימישן-קפיטריה קומה 2 - 3 - 13044091

| סה"כ לתשלום | מחיר לקוט"ש בא"ג | סה"כ צריכה בקוט"ש | קריאה נוכחית | קריאה קודמת | סוג צריכה | סוג תעריף |
|-------------|------------------|-------------------|--------------|-------------|--------------------------|-----------|
| | | | 30/09/17 | 01/09/17 | פרטי חשבון עבור תאריכים: | |
| 2,436.61 ₪ | 48.38 | 5,036.40 | 30,268.80 | 25,232.40 | פסגה | 777 |
| 242.15 ₪ | 40.52 | 597.60 | 6,301.20 | 5,703.60 | גבע | 778 |
| 523.91 ₪ | 33.74 | 1,552.80 | 7,875.60 | 6,322.80 | שפל | 779 |

סה"כ צריכה לדייר:

| סה"כ לתשלום | סה"כ צריכה בקוט"ש | סה"כ צריכה שפל | סה"כ צריכה גבע | סה"כ צריכה בפסגה | שיא ביקוש |
|-------------|-------------------|----------------|----------------|------------------|-----------|
| 3,202.67 ₪ | 7,186.80 | 1,552.80 | 597.60 | 5,036.40 | 39.70 |

| | | |
|------------|--------------------|---------------------|
| 183.91 ₪ | תשלום קבוע | |
| 3,386.58 ₪ | סה"כ לתשלום | לא כולל מע"מ |

התפלגות חיוב בש"ח לפי תעו"ז

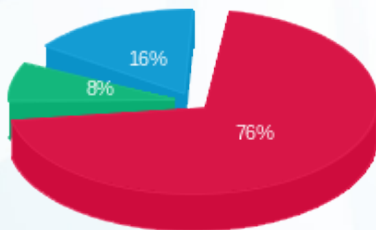

■ פסגה (2,436.61 ₪)
■ גבע (242.15 ₪)
■ שפל (523.91 ₪)

הסטוריית צריכה בקוט"ש

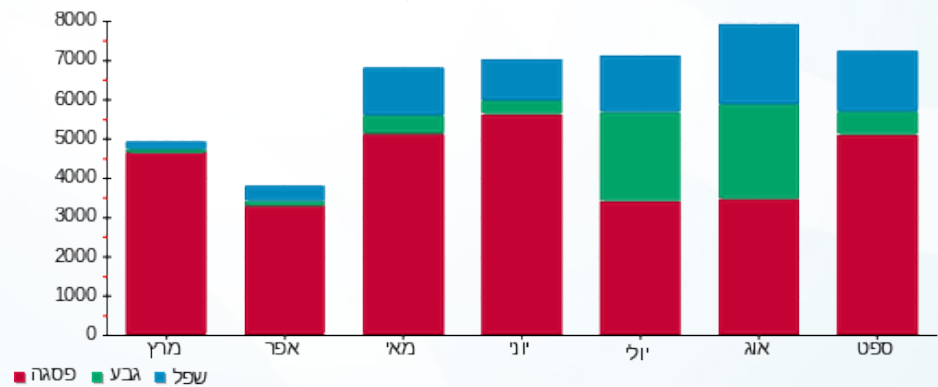



15/10/17

תאריך הפקה:

30/09/17

תאריך קריאה נוכחית:

01/09/17

תאריך קריאה קודמת:

שם דייר: בניין 11 קונדויט קומה 1-טרפז
שם אתר: אפריקה ישראל פארק המדע בניין 11

לקוח/ה נכבד/ה, אנו מתכבדים להגיש את חישוב צריכת החשמל לתקופה 01/09/17 - 30/09/17:

בניין 11 קונדויט קומה 1-טרפז - 13044095

| סה"כ לתשלום | מחיר לקוט"ש בא"ג | סה"כ צריכה בקוט"ש | קריאה נוכחית | קריאה קודמת | סוג צריכה | סוג תעריף |
|-------------|------------------|-------------------|--------------|-------------|--------------------------|-----------|
| | | | 30/09/17 | 01/09/17 | פרטי חשבון עבור תאריכים: | |
| 2,376.23 ₪ | 48.38 | 4,911.60 | 33,520.80 | 28,609.20 | פסגה | 777 |
| 397.74 ₪ | 40.52 | 981.60 | 10,165.20 | 9,183.60 | גבע | 778 |
| 817.05 ₪ | 33.74 | 2,421.60 | 17,848.80 | 15,427.20 | שפל | 779 |

סה"כ צריכה לדייר:

| סה"כ לתשלום | סה"כ צריכה בקוט"ש | סה"כ צריכה שפל | סה"כ צריכה גבע | סה"כ צריכה בפסגה | שיא ביקוש |
|-------------|-------------------|----------------|----------------|------------------|-----------|
| 3,591.02 ₪ | 8,314.80 | 2,421.60 | 981.60 | 4,911.60 | 24.77 |

| | | |
|------------|--------------------|---------------------|
| 183.91 ₪ | תשלום קבוע | |
| 3,774.93 ₪ | סה"כ לתשלום | לא כולל מע"מ |

התפלגות חיוב בש"ח לפי תע"ז

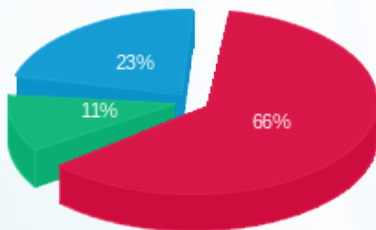

- פסגה (2,376.23 ₪)
- גבע (397.74 ₪)
- שפל (817.05 ₪)

הסטוריית צריכה בקוט"ש

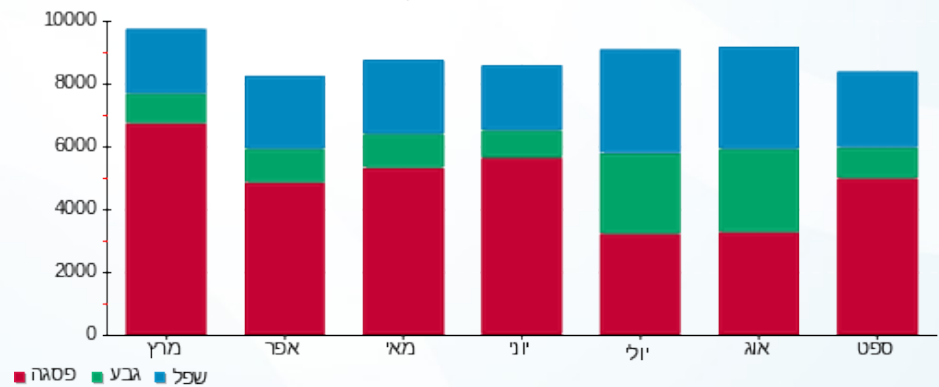



15/10/17 תאריך הפקה:
 30/09/17 תאריך קריאה נכחית:
 01/09/17 תאריך קריאה קודמת:

שם דייר: בניין 11 קונדויט קומה 1-עגול
 שם אתר: אפריקה ישראל פארק המדע בניין 11

לקוח/ה נכבד/ה, אנו מתכבדים להגיש את חישוב צריכת החשמל לתקופה 01/09/17 - 30/09/17:

בניין 11 קונדויט קומה 1-עגול - 2 - 13044091

| סה"כ לתשלום | מחיר לקוט"ש בא"ג | סה"כ צריכה בקוט"ש | קריאה נכחית | קריאה קודמת | סוג צריכה | סוג תעריף |
|-------------|------------------|-------------------|-------------|-------------|--------------------------|-----------|
| | | | 30/09/17 | 01/09/17 | פרטי חשבון עבור תאריכים: | |
| 2,236.32 ₪ | 48.38 | 4,622.40 | 31,288.80 | 26,666.40 | פסגה | 777 |
| 91.90 ₪ | 40.52 | 226.80 | 6,210.00 | 5,983.20 | גבע | 778 |
| 85.83 ₪ | 33.74 | 254.40 | 2,767.20 | 2,512.80 | שפל | 779 |

סה"כ צריכה לדייר:

| סה"כ לתשלום | סה"כ צריכה בקוט"ש | סה"כ צריכה שפל | סה"כ צריכה גבע | סה"כ צריכה בפסגה | שיא ביקוש |
|-------------|-------------------|----------------|----------------|------------------|-----------|
| 2,414.05 ₪ | 5,103.60 | 254.40 | 226.80 | 4,622.40 | 24.68 |

| | | |
|------------|--------------------|---------------------|
| 183.91 ₪ | תשלום קבוע | |
| 2,597.96 ₪ | סה"כ לתשלום | לא כולל מע"מ |

התפלגות חיוב בש"ח לפי תעו"ז

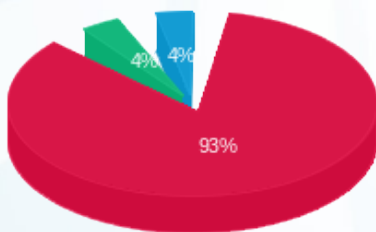

- פסגה (2,236.32 ₪)
- גבע (91.90 ₪)
- שפל (85.83 ₪)

הסטוריית צריכה בקוט"ש

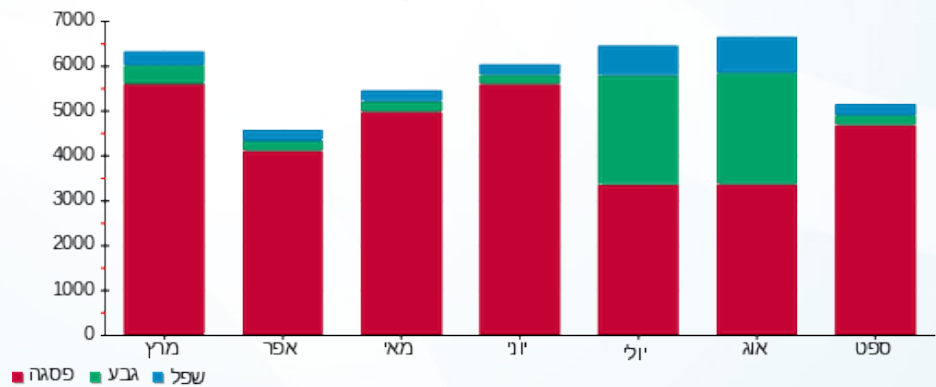



15/10/17

תאריך הפקה:

שם דייר: בניין 11 קונדויט קומה 2 (ננודימשין)
שם אתר: אפריקה ישראל פארק המדע בניין 11

30/09/17

תאריך קריאה נוכחי:

01/09/17

תאריך קריאה קודמת:

לקוח/ה נכבד/ה, אנו מתכבדים להגיש את חישוב צריכת החשמל לתקופה 01/09/17 - 30/09/17:

בניין 11 קונדויט קומה 2 (ננודימשין) - 2 - 13044095

| סה"כ לתשלום | מחיר לקוט"ש בא"ג | סה"כ צריכה בקוט"ש | קריאה נוכחית | קריאה קודמת | סוג צריכה | סוג תעריף |
|-------------|------------------|-------------------|--------------|-------------|--------------------------|-----------|
| | | | 30/09/17 | 01/09/17 | פרטי חשבון עבור תאריכים: | |
| 2,371.01 ₪ | 48.38 | 4,900.80 | 30,453.60 | 25,552.80 | פסגה | 777 |
| 225.13 ₪ | 40.52 | 555.60 | 6,404.40 | 5,848.80 | גבע | 778 |
| 400.43 ₪ | 33.74 | 1,186.80 | 6,758.40 | 5,571.60 | שפל | 779 |

סה"כ צריכה לדייר:

| סה"כ לתשלום | סה"כ צריכה בקוט"ש | סה"כ צריכה שפל | סה"כ צריכה גבע | סה"כ צריכה בפסגה | שיא ביקוש |
|-------------|-------------------|----------------|----------------|------------------|-----------|
| 2,996.56 ₪ | 6,643.20 | 1,186.80 | 555.60 | 4,900.80 | 27.67 |

| | | |
|------------|--------------------|---------------------|
| 183.91 ₪ | תשלום קבוע | |
| 3,180.47 ₪ | סה"כ לתשלום | לא כולל מע"מ |

התפלגות חיוב בש"ח לפי תעו"ז

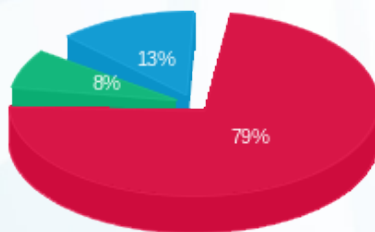

- פסגה (2,371.01 ₪)
- גבע (225.13 ₪)
- שפל (400.43 ₪)

הסטוריית צריכה בקוט"ש

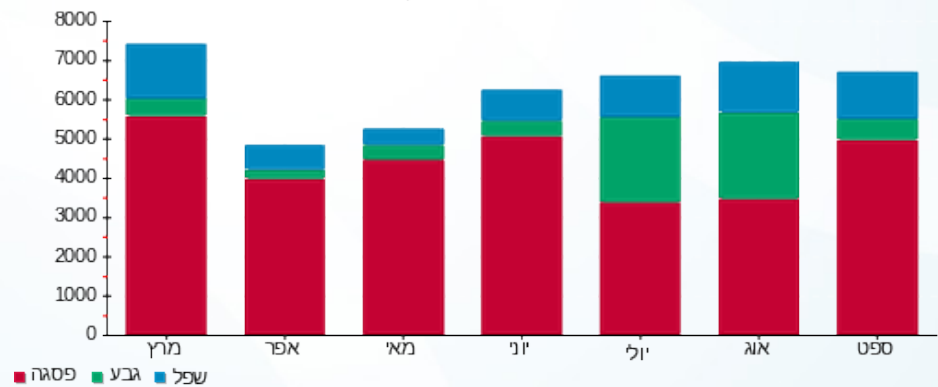



15/10/17

תאריך הפקה:

30/09/17

תאריך קריאה נוכחית:

01/09/17

תאריך קריאה קודמת:

שם דייר: בניין 11 רות שותפות - מסעדה
שם אתר: אפריקה ישראל פארק המדע בניין 11

לקוח/ה נכבד/ה, אנו מתכבדים להגיש את חישוב צריכת החשמל לתקופה 01/09/17 - 30/09/17:

בניין 11 מסעדת רות - 9 - 13044091

| סה"כ לתשלום | מחיר לקוט"ש בא"ג | סה"כ צריכה בקוט"ש | קריאה נוכחית | קריאה קודמת | סוג צריכה | סוג תעריף |
|-------------|------------------|-------------------|--------------|-------------|--------------------------|-----------|
| | | | 30/09/17 | 01/09/17 | פרטי חשבון עבור תאריכים: | |
| 1,383.72 ₪ | 48.38 | 2,860.10 | 19,618.30 | 16,758.20 | פסגה | 777 |
| 369.95 ₪ | 40.52 | 913.00 | 9,131.10 | 8,218.10 | גבע | 778 |
| 421.62 ₪ | 33.74 | 1,249.60 | 11,372.80 | 10,123.20 | שפל | 779 |

סה"כ צריכה לדייר:

| סה"כ לתשלום | סה"כ צריכה בקוט"ש | סה"כ צריכה שפל | סה"כ צריכה גבע | סה"כ צריכה בפסגה | שיא ביקוש |
|-------------|-------------------|----------------|----------------|------------------|-----------|
| 2,175.28 ₪ | 5,022.70 | 1,249.60 | 913.00 | 2,860.10 | 18.82 |

| | | |
|------------|--------------------|---------------------|
| 183.91 ₪ | תשלום קבוע | |
| 2,359.19 ₪ | סה"כ לתשלום | לא כולל מע"מ |

התפלגות חיוב בש"ח לפי תע"ז

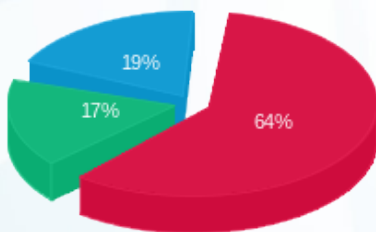

■ פסגה (1,383.72 ₪)
■ גבע (369.95 ₪)
■ שפל (421.62 ₪)

הסטוריית צריכה בקוט"ש

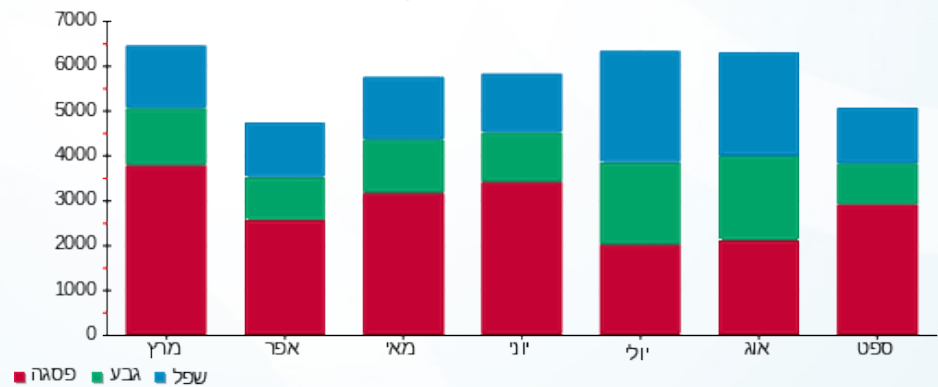



15/10/17 תאריך הפקה:
 30/09/17 תאריך קריאה נוכחית:
 01/09/17 תאריך קריאה קודמת:

שם דייר: בניין 11-מיזוג אויר
שם אתר: אפריקה ישראל פארק המדע בניין 11

לקוח/ה נכבד/ה, אנו מתכבדים להגיש את חישוב צריכת החשמל לתקופה 01/09/17 - 30/09/17:
בניין 11 צילר 3 - 2 - 81036489

| סוג תעריף | סוג צריכה | קריאה קודמת | קריאה נוכחית | סה"כ צריכה בקוט"ש | מחיר לקוט"ש בא"ג | סה"כ לתשלום |
|-----------|-----------|-------------|--------------|--------------------------|------------------|-------------|
| | | 01/09/17 | 30/09/17 | פרטי חשבון עבור תאריכים: | | |
| 777 | פסגה | 150,521.40 | 164,522.40 | 14,001.00 | 48.38 | 6,773.68 ₪ |
| 778 | גבע | 64,139.40 | 67,998.00 | 3,858.60 | 40.52 | 1,563.50 ₪ |
| 779 | שפל | 111,730.20 | 119,332.20 | 7,602.00 | 33.74 | 2,564.91 ₪ |

בניין 11 צילר 4 - 3 - 81036489

| סוג תעריף | סוג צריכה | קריאה קודמת | קריאה נוכחית | סה"כ צריכה בקוט"ש | מחיר לקוט"ש בא"ג | סה"כ לתשלום |
|-----------|-----------|-------------|--------------|--------------------------|------------------|-------------|
| | | 01/09/17 | 30/09/17 | פרטי חשבון עבור תאריכים: | | |
| 777 | פסגה | 203,104.80 | 212,234.40 | 9,129.60 | 48.38 | 4,416.90 ₪ |
| 778 | גבע | 80,235.00 | 80,670.00 | 435.00 | 40.52 | 176.26 ₪ |
| 779 | שפל | 130,866.00 | 131,087.40 | 221.40 | 33.74 | 74.70 ₪ |

בניין 11 לוח מיזוג אויר בנג - 4 - 81036489

| סוג תעריף | סוג צריכה | קריאה קודמת | קריאה נוכחית | סה"כ צריכה בקוט"ש | מחיר לקוט"ש בא"ג | סה"כ לתשלום |
|-----------|-----------|-------------|--------------|--------------------------|------------------|-------------|
| | | 01/09/17 | 30/09/17 | פרטי חשבון עבור תאריכים: | | |
| 777 | פסגה | 262,814.00 | 268,423.20 | 5,609.20 | 48.38 | 2,713.73 ₪ |
| 778 | גבע | 104,809.60 | 106,584.40 | 1,774.80 | 40.52 | 719.15 ₪ |
| 779 | שפל | 258,960.00 | 262,234.40 | 3,274.40 | 33.74 | 1,104.78 ₪ |

בניין 11 צילר 1 - 4 - 81036693

| סוג תעריף | סוג צריכה | קריאה קודמת | קריאה נוכחית | סה"כ צריכה בקוט"ש | מחיר לקוט"ש בא"ג | סה"כ לתשלום |
|-----------|-----------|-------------|--------------|--------------------------|------------------|-------------|
| | | 01/09/17 | 30/09/17 | פרטי חשבון עבור תאריכים: | | |
| 777 | פסגה | 589,051.82 | 593,956.30 | 4,904.48 | 48.38 | 2,372.79 ₪ |
| 778 | גבע | 221,537.57 | 222,033.71 | 496.14 | 40.52 | 201.04 ₪ |
| 779 | שפל | 385,163.73 | 386,140.06 | 976.34 | 33.74 | 329.42 ₪ |



בניין 11 לוח מגדל קירור חיוני - 5 - 81036693

| סוג תעריף | סוג צריכה | קריאה קודמת | קריאה נוכחית | סה"כ צריכה בקוט"ש | מחיר לקוט"ש בא"ג | סה"כ לתשלום |
|-----------|-----------|-------------|--------------|--------------------------|------------------|-------------|
| | | 01/09/17 | 30/09/17 | פרטי חשבון עבור תאריכים: | | |
| 777 | פסגה | 179,515.90 | 186,659.41 | 7,143.52 | 48.38 | 3,456.03 ₪ |
| 778 | גבע | 97,831.41 | 101,473.49 | 3,642.08 | 40.52 | 1,475.77 ₪ |
| 779 | שפל | 251,254.22 | 260,328.48 | 9,074.27 | 33.74 | 3,061.66 ₪ |

בניין 11 לוח משאבות מפוחים בנג - 7 - 81036693

| סוג תעריף | סוג צריכה | קריאה קודמת | קריאה נוכחית | סה"כ צריכה בקוט"ש | מחיר לקוט"ש בא"ג | סה"כ לתשלום |
|-----------|-----------|-------------|--------------|--------------------------|------------------|-------------|
| | | 01/09/17 | 30/09/17 | פרטי חשבון עבור תאריכים: | | |
| 777 | פסגה | 265,183.37 | 269,942.19 | 4,758.82 | 48.38 | 2,302.32 ₪ |
| 778 | גבע | 109,023.16 | 110,419.56 | 1,396.40 | 40.52 | 565.82 ₪ |
| 779 | שפל | 267,175.16 | 269,610.90 | 2,435.74 | 33.74 | 821.82 ₪ |

בניין 11 צילר 2 - 8 - 81036693

| סוג תעריף | סוג צריכה | קריאה קודמת | קריאה נוכחית | סה"כ צריכה בקוט"ש | מחיר לקוט"ש בא"ג | סה"כ לתשלום |
|-----------|-----------|-------------|--------------|--------------------------|------------------|-------------|
| | | 01/09/17 | 30/09/17 | פרטי חשבון עבור תאריכים: | | |
| 777 | פסגה | 329,269.06 | 348,151.86 | 18,882.79 | 48.38 | 9,135.49 ₪ |
| 778 | גבע | 107,664.02 | 110,876.64 | 3,212.62 | 40.52 | 1,301.76 ₪ |
| 779 | שפל | 119,143.37 | 125,335.37 | 6,192.00 | 33.74 | 2,089.18 ₪ |

בניין 11 לוח משאבות - 2 - 81037048

| סוג תעריף | סוג צריכה | קריאה קודמת | קריאה נוכחית | סה"כ צריכה בקוט"ש | מחיר לקוט"ש בא"ג | סה"כ לתשלום |
|-----------|-----------|-------------|--------------|--------------------------|------------------|-------------|
| | | 01/09/17 | 30/09/17 | פרטי חשבון עבור תאריכים: | | |
| 777 | פסגה | 12,063.20 | 12,442.80 | 379.60 | 48.38 | 183.65 ₪ |
| 778 | גבע | 4,367.60 | 4,514.80 | 147.20 | 40.52 | 59.65 ₪ |
| 779 | שפל | 12,173.20 | 12,514.60 | 341.40 | 33.74 | 115.19 ₪ |

סה"כ צריכה לדייר:

| שיא ביקוש | סה"כ צריכה בפסגה | סה"כ צריכה גבע | סה"כ צריכה שפל | סה"כ צריכה בקוט"ש | סה"כ לתשלום |
|-----------|------------------|----------------|----------------|-------------------|-------------|
| 198.02 | 64,809.00 | 14,962.85 | 30,117.54 | 109,889.40 | 47,579.20 ₪ |

| | | |
|-------------|--------------------|---------------------|
| 183.91 ₪ | תשלום קבוע | |
| 47,763.11 ₪ | סה"כ לתשלום | לא כולל מע"מ |





התפלגות חיוב בש"ח לפי תעו"ז

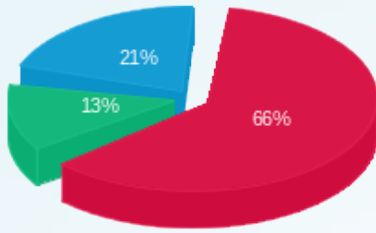

■ פסגה (ש"ח 31,354.60)
■ גבע (ש"ח 6,062.95)
■ שפל (ש"ח 10,161.66)

הסטוריית צריכה בקוט"ש



15/10/17 תאריך הפקה:
 30/09/17 תאריך קריאה נוכחית:
 01/09/17 תאריך קריאה קודמת:

שם דייר: בניין D אם דבליו - ק - 4
 שם אתר: אפריקה ישראל פארק המדע בניין 11

לקוח/ה נכבד/ה, אנו מתכבדים להגיש את חישוב צריכת החשמל לתקופה 01/09/17 - 30/09/17:

חברת M.W קומה 4 - 3 - 14155734

| סה"כ לתשלום | מחיר לקוט"ש בא"ג | סה"כ צריכה בקוט"ש | קריאה נוכחית | קריאה קודמת | סוג צריכה | סוג תעריף |
|-------------|------------------|-------------------|--------------|-------------|--------------------------|-----------|
| | | | 30/09/17 | 01/09/17 | פרטי חשבון עבור תאריכים: | |
| ₪ 912.64 | 48.38 | 1,886.40 | 33,213.60 | 31,327.20 | פסגה | 777 |
| ₪ 59.32 | 40.52 | 146.40 | 5,355.60 | 5,209.20 | גבע | 778 |
| ₪ 36.84 | 33.74 | 109.20 | 14,212.80 | 14,103.60 | שפל | 779 |

סה"כ צריכה לדייר:

| סה"כ לתשלום | סה"כ צריכה בקוט"ש | סה"כ צריכה שפל | סה"כ צריכה גבע | סה"כ צריכה בפסגה | שיא ביקוש |
|-------------|-------------------|----------------|----------------|------------------|-----------|
| ₪ 1,008.81 | 2,142.00 | 109.20 | 146.40 | 1,886.40 | 1,572.76 |

| | | |
|------------|--------------------|---------------------|
| ₪ 183.91 | תשלום קבוע | |
| ₪ 1,192.72 | סה"כ לתשלום | לא כולל מע"מ |

התפלגות חיוב בש"ח לפי תעו"ז

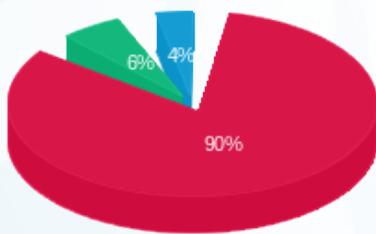

■ פסגה (₪ 912.64) 90%
 ■ גבע (₪ 59.32) 6%
 ■ שפל (₪ 36.84) 4%

הסטוריית צריכה בקוט"ש

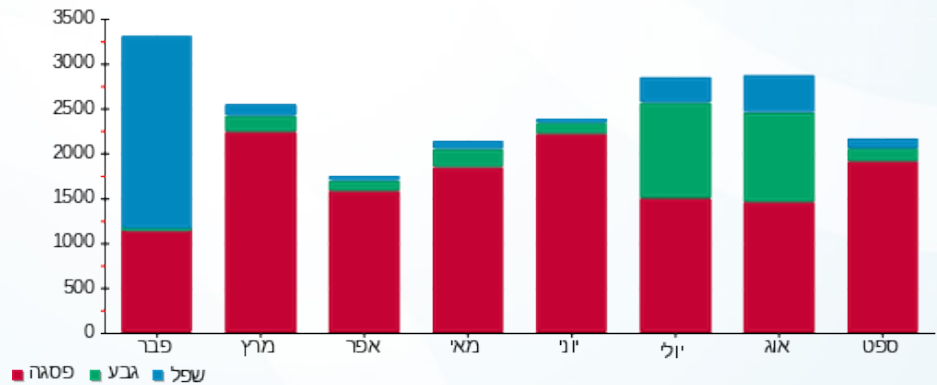



15/10/17

תאריך הפקה:

30/09/17

תאריך קריאה נוכחית:

01/09/17

תאריך קריאה קודמת:

שם דייר: בניין D אם דבליו ק - 3
שם אתר: אפריקה ישראל פארק המדע בניין 11

לקוח/ה נכבד/ה, אנו מתכבדים להגיש את חישוב צריכת החשמל לתקופה 01/09/17 - 30/09/17:

בניין D חברת M/W קומה 3 - 4 - 14155734

| סה"כ לתשלום | מחיר לקוט"ש בא"ג | סה"כ צריכה בקוט"ש | קריאה נוכחית | קריאה קודמת | סוג צריכה | סוג תעריף |
|-------------|------------------|-------------------|--------------|-------------|--------------------------|-----------|
| | | | 30/09/17 | 01/09/17 | פרטי חשבון עבור תאריכים: | |
| 1,770.71 ₪ | 48.38 | 3,660.00 | 62,295.60 | 58,635.60 | פסגה | 777 |
| 415.25 ₪ | 40.52 | 1,024.80 | 20,968.80 | 19,944.00 | גבע | 778 |
| 736.48 ₪ | 33.74 | 2,182.80 | 70,266.00 | 68,083.20 | שפל | 779 |

סה"כ צריכה לדייר:

| סה"כ לתשלום | סה"כ צריכה בקוט"ש | סה"כ צריכה שפל | סה"כ צריכה גבע | סה"כ צריכה בפסגה | שיא ביקוש |
|-------------|-------------------|----------------|----------------|------------------|-----------|
| 2,922.43 ₪ | 6,867.60 | 2,182.80 | 1,024.80 | 3,660.00 | 19.20 |

| | | |
|------------|--------------------|---------------------|
| 183.91 ₪ | תשלום קבוע | |
| 3,106.34 ₪ | סה"כ לתשלום | לא כולל מע"מ |

התפלגות חיוב בש"ח לפי תעו"ז

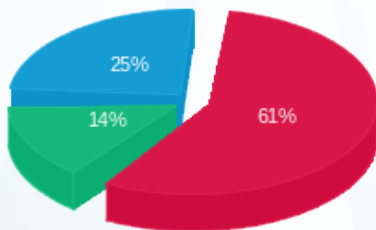

■ פסגה (1,770.71 ₪)
■ גבע (415.25 ₪)
■ שפל (736.48 ₪)

הסטוריית צריכה בקוט"ש

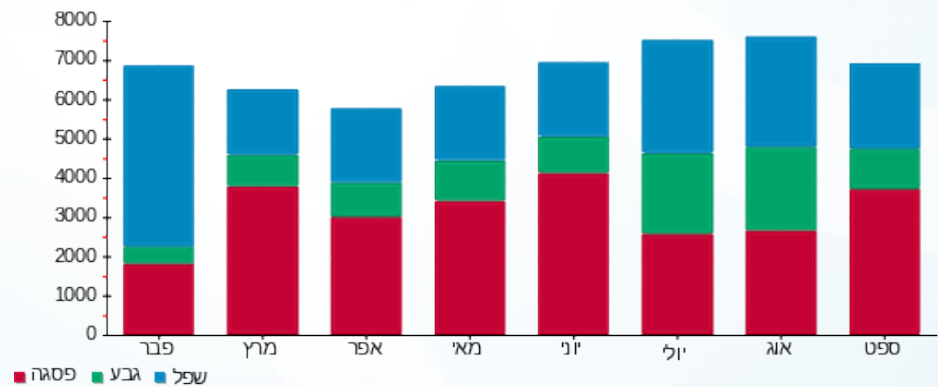



15/10/17

תאריך הפקה:

שם דייר: בניין D אמנדו

30/09/17

תאריך קריאה נוכחית:

שם אתר: אפריקה ישראל פארק המדע בניין 11

01/09/17

תאריך קריאה קודמת:

לקוח/ה נכבד/ה, אנו מתכבדים להגיש את חישוב צריכת החשמל לתקופה 01/09/17 - 30/09/17:

אמנדו - 3 - 14155700

| סה"כ לתשלום | מחיר לקוט"ש בא"ג | סה"כ צריכה בקוט"ש | קריאה נוכחית | קריאה קודמת | סוג צריכה | סוג תעריף |
|-------------|------------------|-------------------|--------------|-------------|-----------|--------------------------|
| | | | 30/09/17 | 01/09/17 | | פרטי חשבון עבור תאריכים: |
| 191.58 ₪ | 48.38 | 396.00 | 3,922.80 | 3,526.80 | פסגה | 777 |
| 94.82 ₪ | 40.52 | 234.00 | 2,239.20 | 2,005.20 | גבע | 778 |
| 180.17 ₪ | 33.74 | 534.00 | 7,036.80 | 6,502.80 | שפל | 779 |

סה"כ צריכה לדייר:

| סה"כ לתשלום | סה"כ צריכה בקוט"ש | סה"כ צריכה שפל | סה"כ צריכה גבע | סה"כ צריכה בפסגה | שיא ביקוש |
|-------------|-------------------|----------------|----------------|------------------|-----------|
| 466.57 ₪ | 1,164.00 | 534.00 | 234.00 | 396.00 | 788.05 |

| | | |
|----------|--------------------|---------------------|
| 183.91 ₪ | תשלום קבוע | |
| 650.48 ₪ | סה"כ לתשלום | לא כולל מע"מ |

התפלגות חיוב בש"ח לפי תעו"ז

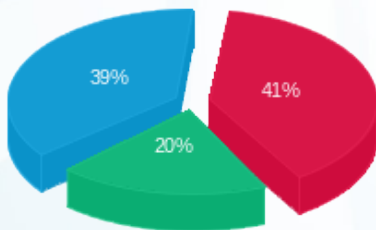

- פסגה (191.58 ₪)
- גבע (94.82 ₪)
- שפל (180.17 ₪)

הסטוריית צריכה בקוט"ש

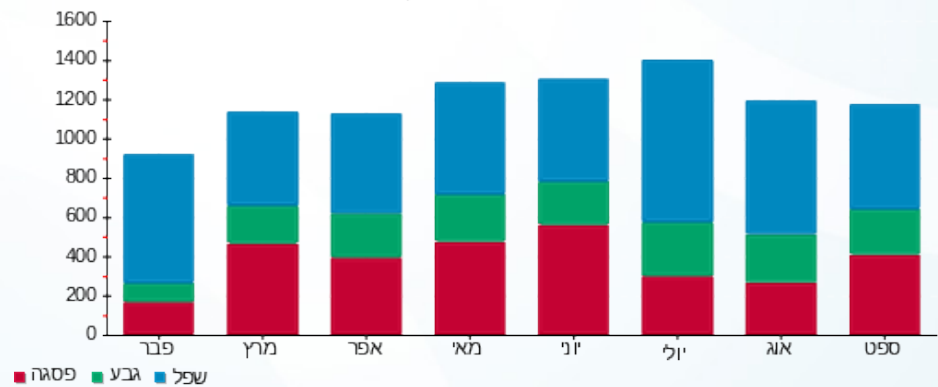



15/10/17

תאריך הפקה:

30/09/17

תאריך קריאה נוכחית:

01/09/17

תאריך קריאה קודמת:

שם דייר: בניין D אנליסט
שם אתר: אפריקה ישראל פארק המדע בניין 11

לקוח/ה נכבד/ה, אנו מתכבדים להגיש את חישוב צריכת החשמל לתקופה 01/09/17 - 30/09/17:

אנליסט - 2 - 16045585

| סה"כ לתשלום | מחיר לקוט"ש בא"ג | סה"כ צריכה בקוט"ש | קריאה נוכחית | קריאה קודמת | סוג צריכה | סוג תעריף |
|-------------|------------------|-------------------|--------------|-------------|-----------|--------------------------|
| | | | 30/09/17 | 01/09/17 | | פרטי חשבון עבור תאריכים: |
| 11.85 ₪ | 48.38 | 24.50 | 100.50 | 76.00 | פסגה | 777 |
| 6.56 ₪ | 40.52 | 16.20 | 50.60 | 34.40 | גבע | 778 |
| 9.85 ₪ | 33.74 | 29.20 | 106.10 | 76.90 | שפל | 779 |

סה"כ צריכה לדייר:

| סה"כ לתשלום | סה"כ צריכה בקוט"ש | סה"כ צריכה שפל | סה"כ צריכה גבע | סה"כ צריכה בפסגה | שיא ביקוש |
|-------------|-------------------|----------------|----------------|------------------|-----------|
| 28.27 ₪ | 69.90 | 29.20 | 16.20 | 24.50 | 1.75 |

| | | |
|----------|--------------------|---------------------|
| 183.91 ₪ | תשלום קבוע | |
| 212.18 ₪ | סה"כ לתשלום | לא כולל מע"מ |

התפלגות חיוב בש"ח לפי תעו"ז

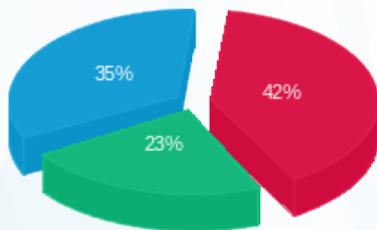

- פסגה (11.85 ₪)
- גבע (6.56 ₪)
- שפל (9.85 ₪)

הסטוריית צריכה בקוט"ש

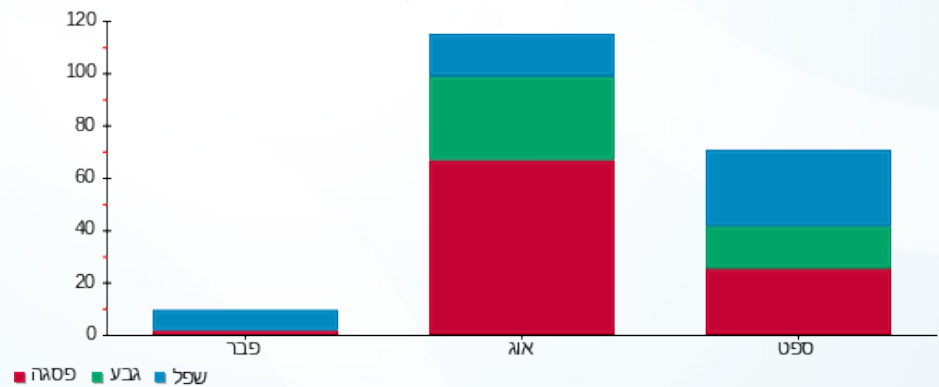



15/10/17 תאריך הפקה:
 30/09/17 תאריך קריאה נוכחית:
 01/09/17 תאריך קריאה קודמת:

שם דייר: בניין D אפריקה ישראל
 שם אתר: אפריקה ישראל פארק המדע בניין 11

לקוח/ה נכבד/ה, אנו מתכבדים להגיש את חישוב צריכת החשמל לתקופה 01/09/17 - 30/09/17:

אפריקה ישראל בניין 2 - 15091590 - D

| סה"כ לתשלום | מחיר לקוט"ש בא"ג | סה"כ צריכה בקוט"ש | קריאה נוכחית | קריאה קודמת | סוג צריכה | סוג תעריף |
|-------------|------------------|-------------------|--------------|-------------|--------------------------|-----------|
| | | | 30/09/17 | 01/09/17 | פרטי חשבון עבור תאריכים: | |
| 0.00 ₪ | 48.38 | 0.00 | 7,335.00 | 7,335.00 | פסגה | 777 |
| 0.00 ₪ | 40.52 | 0.00 | 1,774.30 | 1,774.30 | גבע | 778 |
| 0.00 ₪ | 33.74 | 0.00 | 11,115.00 | 11,115.00 | שפל | 779 |

סה"כ צריכה לדייר:

| סה"כ לתשלום | סה"כ צריכה בקוט"ש | סה"כ צריכה שפל | סה"כ צריכה גבע | סה"כ צריכה בפסגה | שיא ביקוש |
|-------------|-------------------|----------------|----------------|------------------|-----------|
| 0.00 ₪ | 0.00 | 0.00 | 0.00 | 0.00 | |

| | | |
|----------|-------------|--------------|
| 183.91 ₪ | תשלום קבוע | |
| 183.91 ₪ | סה"כ לתשלום | לא כולל מע"מ |





15/10/17

תאריך הפקה:

30/09/17

תאריך קריאה נוכחית:

01/09/17

תאריך קריאה קודמת:

שם דייר: בניין D ארוסקאוט
שם אתר: אפריקה ישראל פארק המדע בניין 11

לקוח/ה נכבד/ה, אנו מתכבדים להגיש את חישוב צריכת החשמל לתקופה 01/09/17 - 30/09/17:

סטנלי - 3 - 16045585

| סה"כ לתשלום | מחיר לקוט"ש בא"ג | סה"כ צריכה בקוט"ש | קריאה נוכחית | קריאה קודמת | סוג צריכה | סוג תעריף |
|-------------|------------------|-------------------|--------------|-------------|--------------------------|-----------|
| | | | 30/09/17 | 01/09/17 | פרטי חשבון עבור תאריכים: | |
| 198.99 ₪ | 48.38 | 411.30 | 1,860.40 | 1,449.10 | פסגה | 777 |
| 49.64 ₪ | 40.52 | 122.50 | 317.70 | 195.20 | גבע | 778 |
| 106.04 ₪ | 33.74 | 314.30 | 728.30 | 414.00 | שפל | 779 |

סה"כ צריכה לדייר:

| סה"כ לתשלום | סה"כ צריכה בקוט"ש | סה"כ צריכה שפל | סה"כ צריכה גבע | סה"כ צריכה בפסגה | שיא ביקוש |
|-------------|-------------------|----------------|----------------|------------------|-----------|
| 354.67 ₪ | 848.10 | 314.30 | 122.50 | 411.30 | 2.53 |

| | | |
|----------|--------------------|---------------------|
| 183.91 ₪ | תשלום קבוע | |
| 538.58 ₪ | סה"כ לתשלום | לא כולל מע"מ |

התפלגות חיוב בש"ח לפי תעו"ז

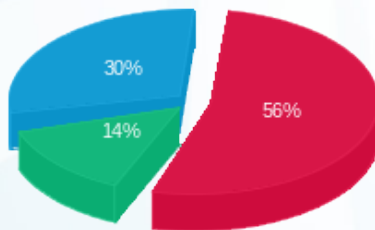

- פסגה (198.99 ₪)
- גבע (49.64 ₪)
- שפל (106.04 ₪)

הסטוריית צריכה בקוט"ש

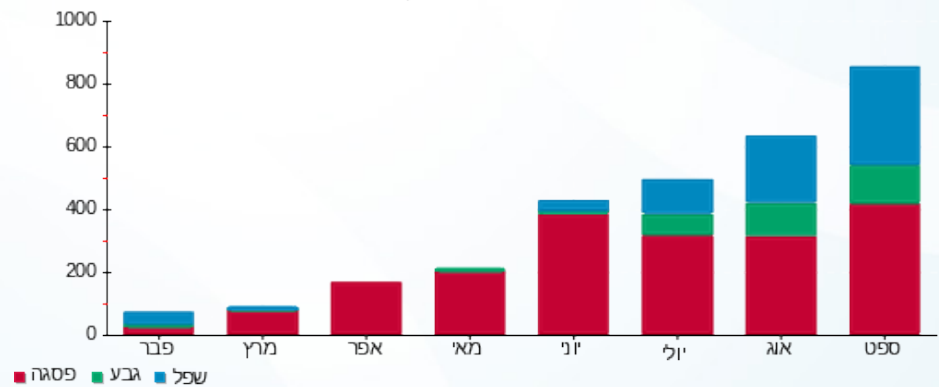



15/10/17

תאריך הפקה:

30/09/17

תאריך קריאה נוכחית:

01/09/17

תאריך קריאה קודמת:

שם דייר: בניין D אתר בנייה דניה סיבוס
שם אתר: אפריקה ישראל פארק המדע בניין 11

לקוח/ה נכבד/ה, אנו מתכבדים להגיש את חישוב צריכת החשמל לתקופה 01/09/17 - 30/09/17:

בניין 11 אתר בנייה דניה סיבוס - 4 - 14155721

| סה"כ לתשלום | מחיר לקוט"ש בא"ג | סה"כ צריכה בקוט"ש | קריאה נוכחית | קריאה קודמת | סוג צריכה | סוג תעריף |
|-------------|------------------|-------------------|--------------|-------------|--------------------------|-----------|
| | | | 30/09/17 | 01/09/17 | פרטי חשבון עבור תאריכים: | |
| 1,846.37 ₪ | 48.38 | 3,816.40 | 26,320.80 | 22,504.40 | פסגה | 777 |
| 251.22 ₪ | 40.52 | 620.00 | 8,832.40 | 8,212.40 | גבע | 778 |
| 293.54 ₪ | 33.74 | 870.00 | 19,215.60 | 18,345.60 | שפל | 779 |

סה"כ צריכה לדייר:

| סה"כ לתשלום | סה"כ צריכה בקוט"ש | סה"כ צריכה שפל | סה"כ צריכה גבע | סה"כ צריכה בפסגה | שיא ביקוש |
|-------------|-------------------|----------------|----------------|------------------|-----------|
| 2,391.14 ₪ | 5,306.40 | 870.00 | 620.00 | 3,816.40 | 274.58 |

| | | |
|------------|--------------------|---------------------|
| 183.91 ₪ | תשלום קבוע | |
| 2,575.05 ₪ | סה"כ לתשלום | לא כולל מע"מ |

התפלגות חיוב בש"ח לפי תעו"ז

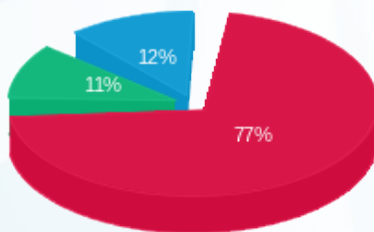

■ פסגה (1,846.37 ₪)
■ גבע (251.22 ₪)
■ שפל (293.54 ₪)

הסטוריית צריכה בקוט"ש

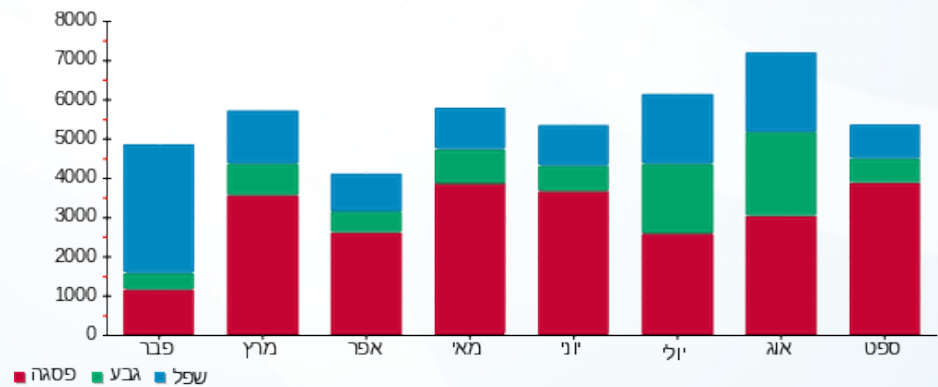



15/10/17

תאריך הפקה:

30/09/17

תאריך קריאה נוכחית:

01/09/17

תאריך קריאה קודמת:

שם דייר: בניין D חברת אנאליסט קומה 6
שם אתר: אפריקה ישראל פארק המדע בניין 11

לקוח/ה נכבד/ה, אנו מתכבדים להגיש את חישוב צריכת החשמל לתקופה 01/09/17 - 30/09/17:

חברת אנאליסט קומה 6 - 1 - 14155734

| סה"כ לתשלום | מחיר לקוט"ש בא"ג | סה"כ צריכה בקוט"ש | קריאה נוכחית | קריאה קודמת | סוג צריכה | סוג תעריף |
|-------------|------------------|-------------------|--------------|-------------|--------------------------|-----------|
| | | | 30/09/17 | 01/09/17 | פרטי חשבון עבור תאריכים: | |
| ₪ 492.90 | 48.38 | 1,018.80 | 11,341.20 | 10,322.40 | פסגה | 777 |
| ₪ 183.31 | 40.52 | 452.40 | 5,815.20 | 5,362.80 | גבע | 778 |
| ₪ 368.04 | 33.74 | 1,090.80 | 16,396.80 | 15,306.00 | שפל | 779 |

סה"כ צריכה לדייר:

| סה"כ לתשלום | סה"כ צריכה בקוט"ש | סה"כ צריכה שפל | סה"כ צריכה גבע | סה"כ צריכה בפסגה | שיא ביקוש |
|-------------|-------------------|----------------|----------------|------------------|-----------|
| ₪ 1,044.24 | 2,562.00 | 1,090.80 | 452.40 | 1,018.80 | 1,572.01 |

| | | |
|------------|--------------------|---------------------|
| ₪ 183.91 | תשלום קבוע | |
| ₪ 1,228.15 | סה"כ לתשלום | לא כולל מע"מ |

התפלגות חיוב בש"ח לפי תעו"ז

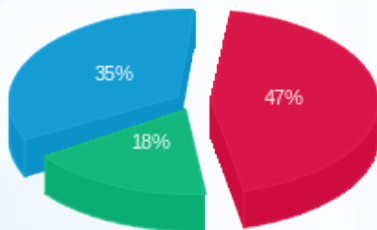

- פסגה (₪ 492.90)
- גבע (₪ 183.31)
- שפל (₪ 368.04)

הסטוריית צריכה בקוט"ש

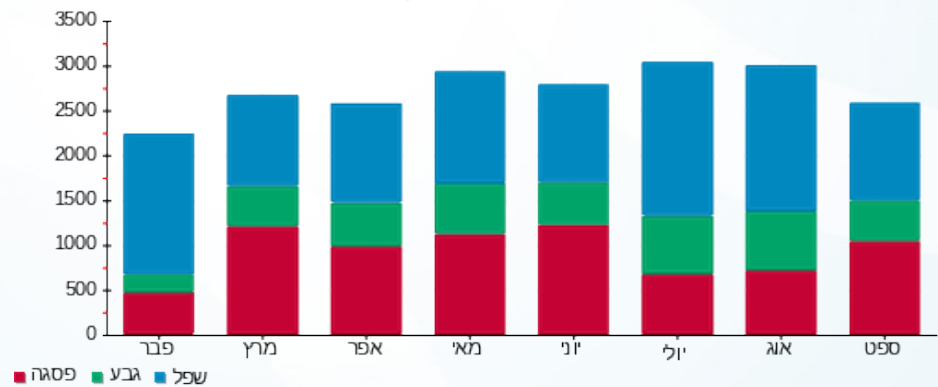



15/10/17

תאריך הפקה:

30/09/17

תאריך קריאה נוכחית:

01/09/17

תאריך קריאה קודמת:

שם דייר: בניין D חיוני מעלית
שם אתר: אפריקה ישראל פארק המדע בניין 11

לקוח/ה נכבד/ה, אנו מתכבדים להגיש את חישוב צריכת החשמל לתקופה 01/09/17 - 30/09/17:

בניין D יוני מעלית - 3 - 15091590

| סה"כ לתשלום | מחיר לקוט"ש בא"ג | סה"כ צריכה בקוט"ש | קריאה נוכחית | קריאה קודמת | סוג צריכה | סוג תעריף |
|-------------|------------------|-------------------|--------------|-------------|--------------------------|-----------|
| | | | 30/09/17 | 01/09/17 | פרטי חשבון עבור תאריכים: | |
| 226.32 ₪ | 48.38 | 467.80 | 7,671.00 | 7,203.20 | פסגה | 777 |
| 44.25 ₪ | 40.52 | 109.20 | 1,962.00 | 1,852.80 | גבע | 778 |
| 83.00 ₪ | 33.74 | 246.00 | 4,746.80 | 4,500.80 | שפל | 779 |

סה"כ צריכה לדייר:

| סה"כ לתשלום | סה"כ צריכה בקוט"ש | סה"כ צריכה שפל | סה"כ צריכה גבע | סה"כ צריכה בפסגה | שיא ביקוש |
|-------------|-------------------|----------------|----------------|------------------|-----------|
| 353.57 ₪ | 823.00 | 246.00 | 109.20 | 467.80 | 3.87 |

| | | |
|----------|--------------------|---------------------|
| 183.91 ₪ | תשלום קבוע | |
| 537.48 ₪ | סה"כ לתשלום | לא כולל מע"מ |

התפלגות חיוב בש"ח לפי תעו"ז

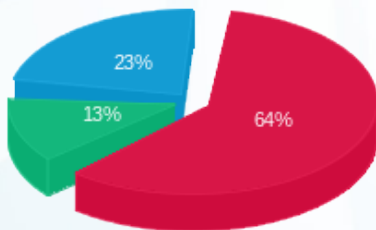

פסגה (226.32 ₪) 64%
גבע (44.25 ₪) 13%
שפל (83.00 ₪) 23%

הסטוריית צריכה בקוט"ש

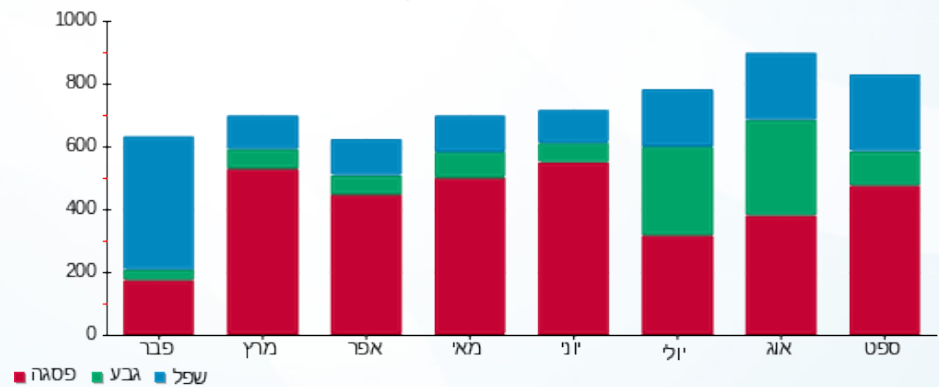



15/10/17

תאריך הפקה:

30/09/17

תאריך קריאה נוכחית:

01/09/17

תאריך קריאה קודמת:

שם דייר: בניין D לוח גנרטור חירום
שם אתר: אפריקה ישראל פארק המדע בניין 11

לקוח/ה נכבד/ה, אנו מתכבדים להגיש את חישוב צריכת החשמל לתקופה 01/09/17 - 30/09/17:

בניין D לוח גנרטור חירום - 2 - 14155721

| סה"כ לתשלום | מחיר לקוט"ש בא"ג | סה"כ צריכה בקוט"ש | קריאה נוכחית | קריאה קודמת | סוג צריכה | סוג תעריף |
|-------------|------------------|-------------------|--------------|-------------|--------------------------|-----------|
| | | | 30/09/17 | 01/09/17 | פרטי חשבון עבור תאריכים: | |
| 13.35 ₪ | 48.38 | 27.60 | 564.90 | 537.30 | פסגה | 777 |
| 5.96 ₪ | 40.52 | 14.70 | 285.05 | 270.35 | גבע | 778 |
| 12.32 ₪ | 33.74 | 36.50 | 799.20 | 762.70 | שפל | 779 |

סה"כ צריכה לדייר:

| סה"כ לתשלום | סה"כ צריכה בקוט"ש | סה"כ צריכה שפל | סה"כ צריכה גבע | סה"כ צריכה בפסגה | שיא ביקוש |
|-------------|-------------------|----------------|----------------|------------------|-----------|
| 31.62 ₪ | 78.80 | 36.50 | 14.70 | 27.60 | 0.27 |

| | | |
|----------|--------------------|---------------------|
| 183.91 ₪ | תשלום קבוע | |
| 215.53 ₪ | סה"כ לתשלום | לא כולל מע"מ |

התפלגות חיוב בש"ח לפי תעו"ז

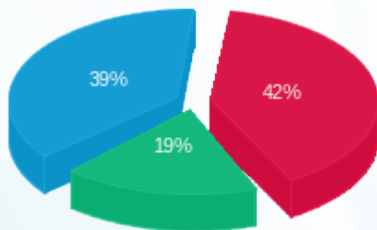

- פסגה (13.35 ₪)
- גבע (5.96 ₪)
- שפל (12.32 ₪)

הסטוריית צריכה בקוט"ש

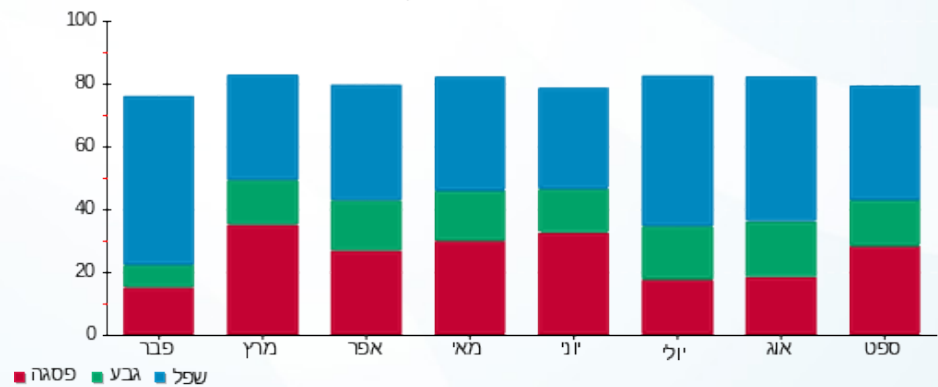



15/10/17

תאריך הפקה:

30/09/17

תאריך קריאה נוכחית:

01/09/17

תאריך קריאה קודמת:

שם דייר: בניין D ננודימישן קומת קרקע
שם אתר: אפריקה ישראל פארק המדע בניין 11

לקוח/ה נכבד/ה, אנו מתכבדים להגיש את חישוב צריכת החשמל לתקופה 01/09/17 - 30/09/17:

בניין D ננודימישן קומת קרקע - 1 - 14155700

| סה"כ לתשלום | מחיר לקוט"ש בא"ג | סה"כ צריכה בקוט"ש | קריאה נוכחית | קריאה קודמת | סוג צריכה | סוג תעריף |
|-------------|------------------|-------------------|--------------|-------------|-----------|--------------------------|
| | | | 30/09/17 | 01/09/17 | | פרטי חשבון עבור תאריכים: |
| 215.97 ₪ | 48.38 | 446.40 | 1,300.80 | 854.40 | פסגה | 777 |
| 26.74 ₪ | 40.52 | 66.00 | 435.60 | 369.60 | גבע | 778 |
| 47.37 ₪ | 33.74 | 140.40 | 664.80 | 524.40 | שפל | 779 |

סה"כ צריכה לדייר:

| סה"כ לתשלום | סה"כ צריכה בקוט"ש | סה"כ צריכה שפל | סה"כ צריכה גבע | סה"כ צריכה בפסגה | שיא ביקוש |
|-------------|-------------------|----------------|----------------|------------------|-----------|
| 290.08 ₪ | 652.80 | 140.40 | 66.00 | 446.40 | 1,574.77 |

| | | |
|----------|--------------------|---------------------|
| 183.91 ₪ | תשלום קבוע | |
| 473.99 ₪ | סה"כ לתשלום | לא כולל מע"מ |

התפלגות חיוב בש"ח לפי תעו"ז

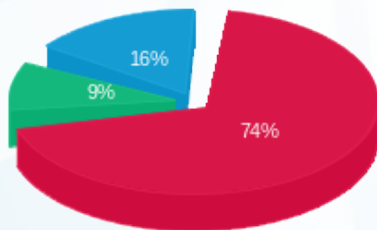

- פסגה (215.97 ₪) 74%
- גבע (26.74 ₪) 9%
- שפל (47.37 ₪) 16%

הסטוריית צריכה בקוט"ש

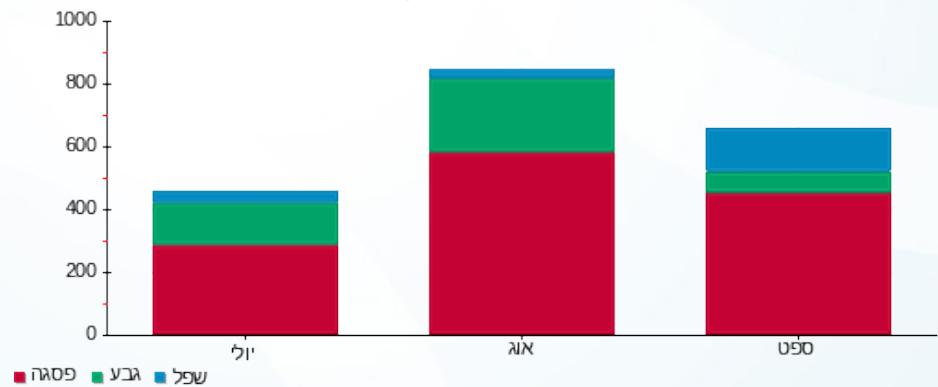

15/10/17 תאריך הפקה:
 30/09/17 תאריך קריאה נוכחית:
 01/09/17 תאריך קריאה קודמת:

שם דייר: בניין D סמרטזין
 שם אתר: אפריקה ישראל פארק המדע בניין 11

לקוח/ה נכבד/ה, אנו מתכבדים להגיש את חישוב צריכת החשמל לתקופה 01/09/17 - 30/09/17:

סמרטזין - 1 - 16045585

| סה"כ לתשלום | מחיר לקוט"ש בא"ג | סה"כ צריכה בקוט"ש | קריאה נוכחית | קריאה קודמת | סוג צריכה | סוג תעריף |
|-------------|------------------|-------------------|--------------|-------------|--------------------------|-----------|
| | | | 30/09/17 | 01/09/17 | פרטי חשבון עבור תאריכים: | |
| ₪ 358.21 | 48.38 | 740.40 | 4,905.80 | 4,165.40 | פסגה | 777 |
| ₪ 25.28 | 40.52 | 62.40 | 1,241.20 | 1,178.80 | גבע | 778 |
| ₪ 32.26 | 33.74 | 95.60 | 2,469.00 | 2,373.40 | שפל | 779 |

סה"כ צריכה לדייר:

| סה"כ לתשלום | סה"כ צריכה בקוט"ש | סה"כ צריכה שפל | סה"כ צריכה גבע | סה"כ צריכה בפסגה | שיא ביקוש |
|-------------|-------------------|----------------|----------------|------------------|-----------|
| ₪ 415.75 | 898.40 | 95.60 | 62.40 | 740.40 | 5.79 |

| | | |
|----------|--------------------|---------------------|
| ₪ 183.91 | תשלום קבוע | |
| ₪ 599.66 | סה"כ לתשלום | לא כולל מע"מ |

התפלגות חיוב בש"ח לפי תעו"ז

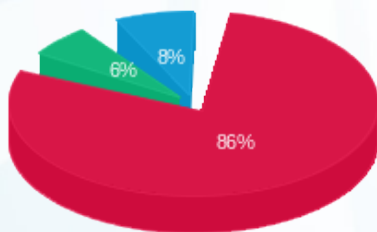

- פסגה (₪ 358.21) 86%
- גבע (₪ 25.28) 6%
- שפל (₪ 32.26) 8%

הסטוריית צריכה בקוט"ש

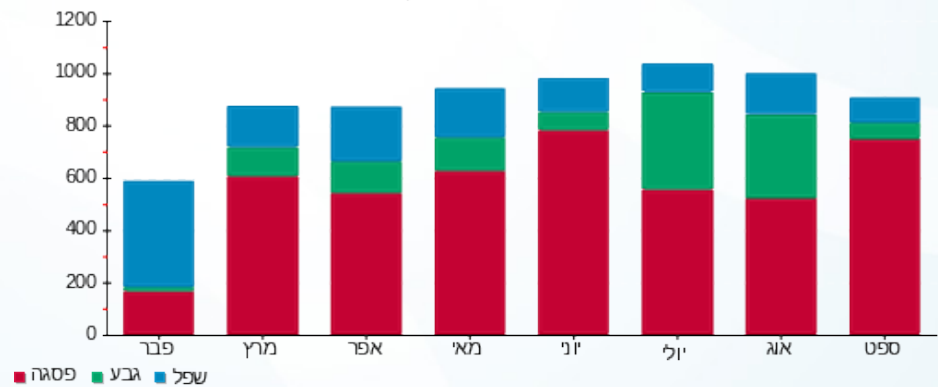



15/10/17 תאריך הפקה:
 30/09/17 תאריך קריאה נוכחית:
 01/09/17 תאריך קריאה קודמת:

שם דייר: בנין D ציבורי
שם אתר: אפריקה ישראל פארק המדע בנין 11

לקוח/ה נכבד/ה, אנו מתכבדים להגיש את חישוב צריכת החשמל לתקופה 01/09/17 - 30/09/17:
בנין D ראשי קומה 0 - 1 - 14155700

| סוג תעריף | סוג צריכה | קריאה קודמת | קריאה נוכחית | סה"כ צריכה בקוט"ש | מחיר לקוט"ש בא"ג | סה"כ לתשלום |
|--------------------------|-----------|-------------|--------------|-------------------|------------------|-------------|
| פרטי חשבון עבור תאריכים: | | | | | | |
| | | 01/09/17 | 30/09/17 | | | |
| 777 | פסגה | 854.40 | 1,300.80 | -446.40 | 48.38 | ₪ -215.97 |
| 778 | גבע | 369.60 | 435.60 | -66.00 | 40.52 | ₪ -26.74 |
| 779 | שפל | 524.40 | 664.80 | -140.40 | 33.74 | ₪ -47.37 |

בנין D ראשי קומה 1 - 2 - 14155700

| סוג תעריף | סוג צריכה | קריאה קודמת | קריאה נוכחית | סה"כ צריכה בקוט"ש | מחיר לקוט"ש בא"ג | סה"כ לתשלום |
|--------------------------|-----------|-------------|--------------|-------------------|------------------|-------------|
| פרטי חשבון עבור תאריכים: | | | | | | |
| | | 01/09/17 | 30/09/17 | | | |
| 777 | פסגה | 0.00 | 320.40 | -320.40 | 48.38 | ₪ -155.01 |
| 778 | גבע | 0.00 | 157.20 | -157.20 | 40.52 | ₪ -63.70 |
| 779 | שפל | 282.00 | 555.60 | -273.60 | 33.74 | ₪ -92.31 |

בנין D אמנדו - 3 - 14155700

| סוג תעריף | סוג צריכה | קריאה קודמת | קריאה נוכחית | סה"כ צריכה בקוט"ש | מחיר לקוט"ש בא"ג | סה"כ לתשלום |
|--------------------------|-----------|-------------|--------------|-------------------|------------------|-------------|
| פרטי חשבון עבור תאריכים: | | | | | | |
| | | 01/09/17 | 30/09/17 | | | |
| 777 | פסגה | 3,526.80 | 3,922.80 | -396.00 | 48.38 | ₪ -191.58 |
| 778 | גבע | 2,005.20 | 2,239.20 | -234.00 | 40.52 | ₪ -94.82 |
| 779 | שפל | 6,502.80 | 7,036.80 | -534.00 | 33.74 | ₪ -180.17 |

בנין D ראשי מעגלים - 1 - 14155721

| סוג תעריף | סוג צריכה | קריאה קודמת | קריאה נוכחית | סה"כ צריכה בקוט"ש | מחיר לקוט"ש בא"ג | סה"כ לתשלום |
|--------------------------|-----------|-------------|--------------|-------------------|------------------|-------------|
| פרטי חשבון עבור תאריכים: | | | | | | |
| | | 01/09/17 | 30/09/17 | | | |
| 777 | פסגה | 13,175.30 | 14,933.50 | -1,758.20 | 48.38 | ₪ -850.62 |
| 778 | גבע | 7,584.80 | 8,459.10 | -874.30 | 40.52 | ₪ -354.27 |
| 779 | שפל | 19,033.20 | 21,084.80 | -2,051.60 | 33.74 | ₪ -692.21 |



בניין D לוח גנרטור חירום - 2 - 14155721

| סוג תעריף | סוג צריכה | קריאה קודמת | קריאה נוכחית | סה"כ צריכה בקוט"ש | מחיר לקוט"ש בא"ג | סה"כ לתשלום |
|--------------------------|-----------|-------------|--------------|-------------------|------------------|-------------|
| פרטי חשבון עבור תאריכים: | | | | | | |
| 777 | פסגה | 01/09/17 | 30/09/17 | -27.60 | 48.38 | 13.35 ₪ |
| 778 | גבע | 270.35 | 285.05 | -14.70 | 40.52 | 5.96 ₪ |
| 779 | שפל | 762.70 | 799.20 | -36.50 | 33.74 | 12.32 ₪ |

בניין D אתר בנייה דניה סיבוס - 4 - 14155721

| סוג תעריף | סוג צריכה | קריאה קודמת | קריאה נוכחית | סה"כ צריכה בקוט"ש | מחיר לקוט"ש בא"ג | סה"כ לתשלום |
|--------------------------|-----------|-------------|--------------|-------------------|------------------|-------------|
| פרטי חשבון עבור תאריכים: | | | | | | |
| 777 | פסגה | 01/09/17 | 30/09/17 | -3,816.40 | 48.38 | 1,846.37 ₪ |
| 778 | גבע | 8,212.40 | 8,832.40 | -620.00 | 40.52 | 251.22 ₪ |
| 779 | שפל | 18,345.60 | 19,215.60 | -870.00 | 33.74 | 293.54 ₪ |

בניין D ראשי לוח בניין 1 - 14155722

| סוג תעריף | סוג צריכה | קריאה קודמת | קריאה נוכחית | סה"כ צריכה בקוט"ש | מחיר לקוט"ש בא"ג | סה"כ לתשלום |
|--------------------------|-----------|-------------|--------------|-------------------|------------------|-------------|
| פרטי חשבון עבור תאריכים: | | | | | | |
| 777 | פסגה | 01/09/17 | 30/09/17 | 92,268.00 | 48.38 | 44,639.26 ₪ |
| 778 | גבע | 355,026.00 | 381,552.00 | 26,526.00 | 40.52 | 10,748.34 ₪ |
| 779 | שפל | 832,038.00 | 886,878.00 | 54,840.00 | 33.74 | 18,503.02 ₪ |

בניין D לוח משאבות - 2 - 14155722

| סוג תעריף | סוג צריכה | קריאה קודמת | קריאה נוכחית | סה"כ צריכה בקוט"ש | מחיר לקוט"ש בא"ג | סה"כ לתשלום |
|--------------------------|-----------|-------------|--------------|-------------------|------------------|-------------|
| פרטי חשבון עבור תאריכים: | | | | | | |
| 777 | פסגה | 01/09/17 | 30/09/17 | -4,822.00 | 48.38 | 2,332.88 ₪ |
| 778 | גבע | 42,860.00 | 44,797.60 | -1,937.60 | 40.52 | 785.12 ₪ |
| 779 | שפל | 124,573.20 | 128,676.80 | -4,103.60 | 33.74 | 1,384.55 ₪ |

בניין D מא בנג - 3 - 14155722

| סוג תעריף | סוג צריכה | קריאה קודמת | קריאה נוכחית | סה"כ צריכה בקוט"ש | מחיר לקוט"ש בא"ג | סה"כ לתשלום |
|--------------------------|-----------|-------------|--------------|-------------------|------------------|-------------|
| פרטי חשבון עבור תאריכים: | | | | | | |
| 777 | פסגה | 01/09/17 | 30/09/17 | -17,217.60 | 48.38 | 8,329.87 ₪ |
| 778 | גבע | 47,432.00 | 50,372.80 | -2,940.80 | 40.52 | 1,191.61 ₪ |
| 779 | שפל | 40,384.00 | 45,411.20 | -5,027.20 | 33.74 | 1,696.18 ₪ |



בניין D מא בנג - 4 - 14155722

| סה"כ לתשלום | מחיר לקוט"ש בא"ג | סה"כ צריכה בקוט"ש | קריאה נוכחית | קריאה קודמת | סוג צריכה | סוג תעריף |
|--------------|------------------|-------------------|--------------|-------------|--------------------------|-----------|
| | | | 30/09/17 | 01/09/17 | פרטי חשבון עבור תאריכים: | |
| ₪ -11,221.64 | 48.38 | -23,194.80 | 196,824.00 | 173,629.20 | פסגה | 777 |
| ₪ -1,991.64 | 40.52 | -4,915.20 | 60,423.60 | 55,508.40 | גבע | 778 |
| ₪ -2,494.06 | 33.74 | -7,392.00 | 61,730.40 | 54,338.40 | שפל | 779 |

בניין D חברת אנאליסט קומה 6 - 1 - 14155734

| סה"כ לתשלום | מחיר לקוט"ש בא"ג | סה"כ צריכה בקוט"ש | קריאה נוכחית | קריאה קודמת | סוג צריכה | סוג תעריף |
|-------------|------------------|-------------------|--------------|-------------|--------------------------|-----------|
| | | | 30/09/17 | 01/09/17 | פרטי חשבון עבור תאריכים: | |
| ₪ -492.90 | 48.38 | -1,018.80 | 11,341.20 | 10,322.40 | פסגה | 777 |
| ₪ -183.31 | 40.52 | -452.40 | 5,815.20 | 5,362.80 | גבע | 778 |
| ₪ -368.04 | 33.74 | -1,090.80 | 16,396.80 | 15,306.00 | שפל | 779 |

בניין D ראשי קומה 5 - 2 - 14155734

| סה"כ לתשלום | מחיר לקוט"ש בא"ג | סה"כ צריכה בקוט"ש | קריאה נוכחית | קריאה קודמת | סוג צריכה | סוג תעריף |
|-------------|------------------|-------------------|--------------|-------------|--------------------------|-----------|
| | | | 30/09/17 | 01/09/17 | פרטי חשבון עבור תאריכים: | |
| ₪ -71.41 | 48.38 | -147.60 | 688.80 | 541.20 | פסגה | 777 |
| ₪ 0.00 | 40.52 | 0.00 | 141.60 | 141.60 | גבע | 778 |
| ₪ 0.00 | 33.74 | 0.00 | 205.20 | 205.20 | שפל | 779 |

בניין D חברת M.W קומה 4 - 3 - 14155734

| סה"כ לתשלום | מחיר לקוט"ש בא"ג | סה"כ צריכה בקוט"ש | קריאה נוכחית | קריאה קודמת | סוג צריכה | סוג תעריף |
|-------------|------------------|-------------------|--------------|-------------|--------------------------|-----------|
| | | | 30/09/17 | 01/09/17 | פרטי חשבון עבור תאריכים: | |
| ₪ -912.64 | 48.38 | -1,886.40 | 33,213.60 | 31,327.20 | פסגה | 777 |
| ₪ -59.32 | 40.52 | -146.40 | 5,355.60 | 5,209.20 | גבע | 778 |
| ₪ -36.84 | 33.74 | -109.20 | 14,212.80 | 14,103.60 | שפל | 779 |

בניין D חברת M/W קומה 3 - 4 - 14155734

| סה"כ לתשלום | מחיר לקוט"ש בא"ג | סה"כ צריכה בקוט"ש | קריאה נוכחית | קריאה קודמת | סוג צריכה | סוג תעריף |
|-------------|------------------|-------------------|--------------|-------------|--------------------------|-----------|
| | | | 30/09/17 | 01/09/17 | פרטי חשבון עבור תאריכים: | |
| ₪ -1,770.71 | 48.38 | -3,660.00 | 62,295.60 | 58,635.60 | פסגה | 777 |
| ₪ -415.25 | 40.52 | -1,024.80 | 20,968.80 | 19,944.00 | גבע | 778 |
| ₪ -736.48 | 33.74 | -2,182.80 | 70,266.00 | 68,083.20 | שפל | 779 |



בנין D מפסק ראשי לוח ראשי חיוני - 1 - 15091590

| סוג תעריף | סוג צריכה | קריאה קודמת | קריאה נוכחית | סה"כ צריכה בקוט"ש | מחיר לקוט"ש בא"ג | סה"כ לתשלום |
|--------------------------|-----------|-------------|--------------|-------------------|------------------|-------------|
| פרטי חשבון עבור תאריכים: | | | | | | |
| 777 | פסגה | 01/09/17 | 30/09/17 | 4,329.60 | 48.38 | 2,094.66 ₪ |
| 778 | גבע | 20,296.80 | 21,320.40 | 1,023.60 | 40.52 | 414.76 ₪ |
| 779 | שפל | 46,261.20 | 48,273.60 | 2,012.40 | 33.74 | 678.98 ₪ |

בנין F אפריקה ישראל - 2 - 15091590

| סוג תעריף | סוג צריכה | קריאה קודמת | קריאה נוכחית | סה"כ צריכה בקוט"ש | מחיר לקוט"ש בא"ג | סה"כ לתשלום |
|--------------------------|-----------|-------------|--------------|-------------------|------------------|-------------|
| פרטי חשבון עבור תאריכים: | | | | | | |
| 777 | פסגה | 01/09/17 | 30/09/17 | 0.00 | 48.38 | 0.00 ₪ |
| 778 | גבע | 1,774.30 | 1,774.30 | 0.00 | 40.52 | 0.00 ₪ |
| 779 | שפל | 11,115.00 | 11,115.00 | 0.00 | 33.74 | 0.00 ₪ |

בנין D חיוני מעלית - 3 - 15091590

| סוג תעריף | סוג צריכה | קריאה קודמת | קריאה נוכחית | סה"כ צריכה בקוט"ש | מחיר לקוט"ש בא"ג | סה"כ לתשלום |
|--------------------------|-----------|-------------|--------------|-------------------|------------------|-------------|
| פרטי חשבון עבור תאריכים: | | | | | | |
| 777 | פסגה | 01/09/17 | 30/09/17 | -467.80 | 48.38 | -226.32 ₪ |
| 778 | גבע | 1,852.80 | 1,962.00 | -109.20 | 40.52 | -44.25 ₪ |
| 779 | שפל | 4,500.80 | 4,746.80 | -246.00 | 33.74 | -83.00 ₪ |

בנין D סמרטזין - 1 - 16045585

| סוג תעריף | סוג צריכה | קריאה קודמת | קריאה נוכחית | סה"כ צריכה בקוט"ש | מחיר לקוט"ש בא"ג | סה"כ לתשלום |
|--------------------------|-----------|-------------|--------------|-------------------|------------------|-------------|
| פרטי חשבון עבור תאריכים: | | | | | | |
| 777 | פסגה | 01/09/17 | 30/09/17 | -740.40 | 48.38 | -358.21 ₪ |
| 778 | גבע | 1,178.80 | 1,241.20 | -62.40 | 40.52 | -25.28 ₪ |
| 779 | שפל | 2,373.40 | 2,469.00 | -95.60 | 33.74 | -32.26 ₪ |

אנליסט - 2 - 16045585

| סוג תעריף | סוג צריכה | קריאה קודמת | קריאה נוכחית | סה"כ צריכה בקוט"ש | מחיר לקוט"ש בא"ג | סה"כ לתשלום |
|--------------------------|-----------|-------------|--------------|-------------------|------------------|-------------|
| פרטי חשבון עבור תאריכים: | | | | | | |
| 777 | פסגה | 01/09/17 | 30/09/17 | -24.50 | 48.38 | -11.85 ₪ |
| 778 | גבע | 34.40 | 50.60 | -16.20 | 40.52 | -6.56 ₪ |
| 779 | שפל | 76.90 | 106.10 | -29.20 | 33.74 | -9.85 ₪ |



בניין D סטנלי - 3 - 16045585

| סה"כ לתשלום | מחיר לקוט"ש בא"ג | סה"כ צריכה בקוט"ש | קריאה נוכחית | קריאה קודמת | סוג צריכה | סוג תעריף |
|-------------|------------------|-------------------|--------------|-------------|--------------------------|-----------|
| | | | 30/09/17 | 01/09/17 | פרטי חשבון עבור תאריכים: | |
| ₪ -198.99 | 48.38 | -411.30 | 1,860.40 | 1,449.10 | פסגה | 777 |
| ₪ -49.64 | 40.52 | -122.50 | 317.70 | 195.20 | גבע | 778 |
| ₪ -106.04 | 33.74 | -314.30 | 728.30 | 414.00 | שפל | 779 |

סה"כ צריכה לדייר:

| סה"כ לתשלום | סה"כ צריכה בקוט"ש | סה"כ צריכה שפל | סה"כ צריכה גבע | סה"כ צריכה בפסגה | שיא ביקוש |
|-------------|-------------------|----------------|----------------|------------------|-----------|
| ₪ 34,064.78 | 82,452.90 | 32,355.60 | 13,855.90 | 36,241.40 | 1,574.77 |

| | | |
|-------------|--------------------|---------------------|
| ₪ 183.91 | תשלום קבוע | |
| ₪ 34,248.69 | סה"כ לתשלום | לא כולל מע"מ |





15/10/17

תאריך הפקה:

30/09/17

תאריך קריאה נוכחית:

01/09/17

תאריך קריאה קודמת:

שם דייר: בניין D ראשי מעגלים
שם אתר: אפריקה ישראל פארק המדע בניין 11

לקוח/ה נכבד/ה, אנו מתכבדים להגיש את חישוב צריכת החשמל לתקופה 01/09/17 - 30/09/17:

בניין D ראשי מעגלים - 1 - 14155721

| סה"כ לתשלום | מחיר לקוט"ש בא"ג | סה"כ צריכה בקוט"ש | קריאה נוכחית | קריאה קודמת | סוג צריכה | סוג תעריף |
|-------------|------------------|-------------------|--------------|-------------|--------------------------|-----------|
| | | | 30/09/17 | 01/09/17 | פרטי חשבון עבור תאריכים: | |
| ₪ 850.62 | 48.38 | 1,758.20 | 14,933.50 | 13,175.30 | פסגה | 777 |
| ₪ 354.27 | 40.52 | 874.30 | 8,459.10 | 7,584.80 | גבע | 778 |
| ₪ 692.21 | 33.74 | 2,051.60 | 21,084.80 | 19,033.20 | שפל | 779 |

סה"כ צריכה לדייר:

| סה"כ לתשלום | סה"כ צריכה בקוט"ש | סה"כ צריכה שפל | סה"כ צריכה גבע | סה"כ צריכה בפסגה | שיא ביקוש |
|-------------|-------------------|----------------|----------------|------------------|-----------|
| ₪ 1,897.09 | 4,684.10 | 2,051.60 | 874.30 | 1,758.20 | 7.72 |

| | | |
|------------|--------------------|---------------------|
| ₪ 183.91 | תשלום קבוע | |
| ₪ 2,081.00 | סה"כ לתשלום | לא כולל מע"מ |

התפלגות חיוב בש"ח לפי תעו"ז

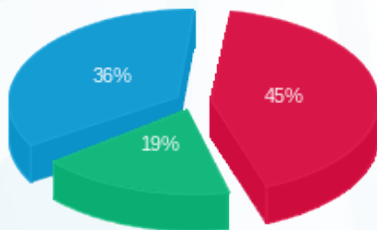

פסגה (₪ 850.62) ■
גבע (₪ 354.27) ■
שפל (₪ 692.21) ■

הסטוריית צריכה בקוט"ש

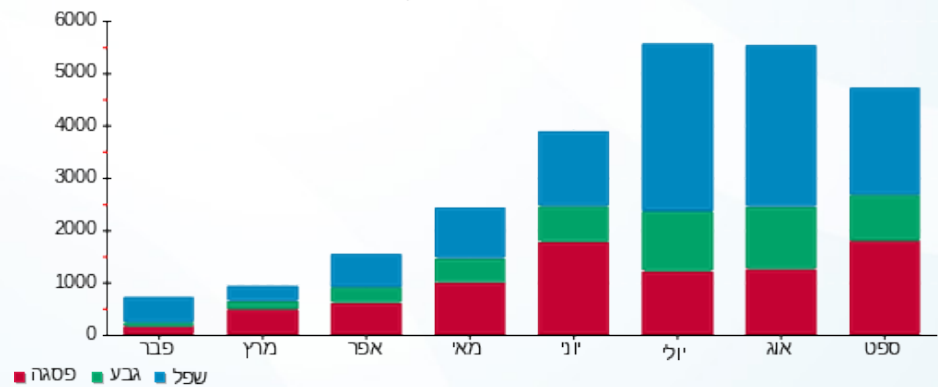

פסגה ■ גבע ■ שפל





15/10/17

תאריך הפקה:

30/09/17

תאריך קריאה נוכחית:

01/09/17

תאריך קריאה קודמת:

שם דייר: בניין D ראשי קומה 1
שם אתר: אפריקה ישראל פארק המדע בניין 11

לקוח/ה נכבד/ה, אנו מתכבדים להגיש את חישוב צריכת החשמל לתקופה 01/09/17 - 30/09/17:

בניין D ראשי קומה 1 - 2 - 14155700

| סה"כ לתשלום | מחיר לקוט"ש בא"ג | סה"כ צריכה בקוט"ש | קריאה נוכחית | קריאה קודמת | סוג צריכה | סוג תעריף |
|-------------|------------------|-------------------|--------------|-------------|-----------|--------------------------|
| | | | 30/09/17 | 01/09/17 | | פרטי חשבון עבור תאריכים: |
| 155.01 ₪ | 48.38 | 320.40 | 320.40 | 0.00 | פסגה | 777 |
| 63.70 ₪ | 40.52 | 157.20 | 157.20 | 0.00 | גבע | 778 |
| 92.31 ₪ | 33.74 | 273.60 | 555.60 | 282.00 | שפל | 779 |

סה"כ צריכה לדייר:

| סה"כ לתשלום | סה"כ צריכה בקוט"ש | סה"כ צריכה שפל | סה"כ צריכה גבע | סה"כ צריכה בפסגה | שיא ביקוש |
|-------------|-------------------|----------------|----------------|------------------|-----------|
| 311.02 ₪ | 751.20 | 273.60 | 157.20 | 320.40 | 790.13 |

| | | |
|----------|--------------------|---------------------|
| 0.00 ₪ | תשלום קבוע | |
| 311.02 ₪ | סה"כ לתשלום | לא כולל מע"מ |

התפלגות חיוב בש"ח לפי תעו"ז

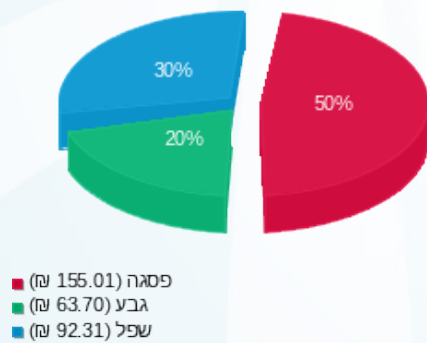

הסטוריית צריכה בקוט"ש

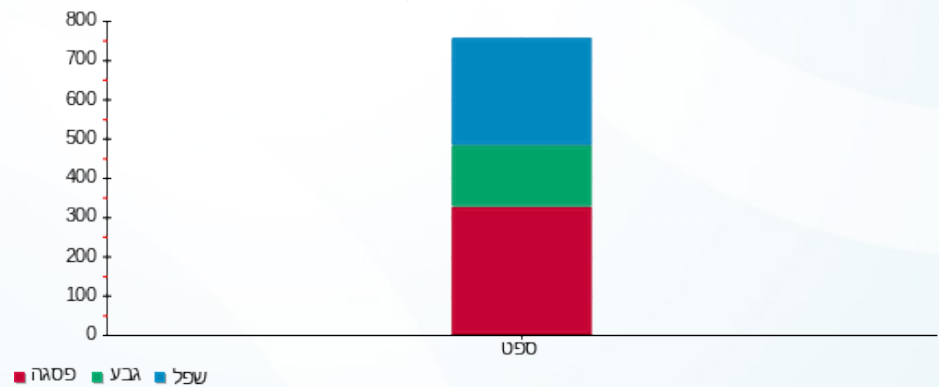

15/10/17 תאריך הפקה:
 30/09/17 תאריך קריאה נוכחית:
 01/09/17 תאריך קריאה קודמת:

שם דייר: בניין D ראשי קומה 5
 שם אתר: אפריקה ישראל פארק המדע בניין 11

לקוח/ה נכבד/ה, אנו מתכבדים להגיש את חישוב צריכת החשמל לתקופה 01/09/17 - 30/09/17:

ראשי קומה 5 - 2 - 14155734

| סה"כ לתשלום | מחיר לקוט"ש בא"ג | סה"כ צריכה בקוט"ש | קריאה נוכחית | קריאה קודמת | סוג צריכה | סוג תעריף |
|-------------|------------------|-------------------|--------------|-------------|--------------------------|-----------|
| | | | 30/09/17 | 01/09/17 | פרטי חשבון עבור תאריכים: | |
| ₪ 71.41 | 48.38 | 147.60 | 688.80 | 541.20 | פסגה | 777 |
| ₪ 0.00 | 40.52 | 0.00 | 141.60 | 141.60 | גבע | 778 |
| ₪ 0.00 | 33.74 | 0.00 | 205.20 | 205.20 | שפל | 779 |

סה"כ צריכה לדייר:

| סה"כ לתשלום | סה"כ צריכה בקוט"ש | סה"כ צריכה שפל | סה"כ צריכה גבע | סה"כ צריכה בפסגה | שיא ביקוש |
|-------------|-------------------|----------------|----------------|------------------|-----------|
| ₪ 71.41 | 147.60 | 0.00 | 0.00 | 147.60 | 1,572.84 |

| | | |
|----------|--------------------|---------------------|
| ₪ 183.91 | תשלום קבוע | |
| ₪ 255.32 | סה"כ לתשלום | לא כולל מע"מ |

התפלגות חיוב בש"ח לפי תעו"ז



פסגה (₪ 71.41)
 גבע (₪ 0.00)
 שפל (₪ 0.00)

הסטוריית צריכה בקוט"ש

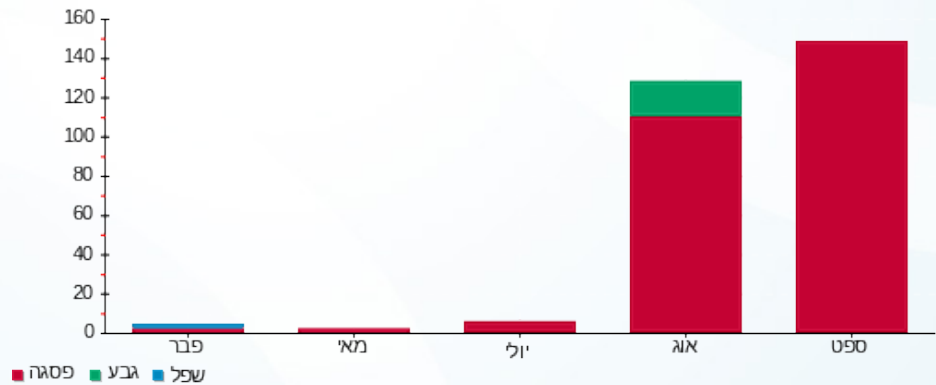



15/10/17 תאריך הפקה:
 30/09/17 תאריך קריאה נוכחית:
 01/09/17 תאריך קריאה קודמת:

שם דייר: בניין D- מיזוג אויר
שם אתר: אפריקה ישראל פארק המדע בניין 11

לקוח/ה נכבד/ה, אנו מתכבדים להגיש את חישוב צריכת החשמל לתקופה 01/09/17 - 30/09/17:

בניין D לוח משאבות - 2 - 14155722

| סוג תעריף | סוג צריכה | קריאה קודמת | קריאה נוכחית | סה"כ צריכה בקוט"ש | מחיר לקוט"ש בא"ג | סה"כ לתשלום |
|--------------------------|-----------|-------------|--------------|-------------------|------------------|-------------|
| פרטי חשבון עבור תאריכים: | | | 30/09/17 | 01/09/17 | | |
| 777 | פסגה | 105,111.20 | 109,933.20 | 4,822.00 | 48.38 | 2,332.88 ₪ |
| 778 | גבע | 42,860.00 | 44,797.60 | 1,937.60 | 40.52 | 785.12 ₪ |
| 779 | שפל | 124,573.20 | 128,676.80 | 4,103.60 | 33.74 | 1,384.55 ₪ |

בניין D מא בנג - 3 - 14155722

| סוג תעריף | סוג צריכה | קריאה קודמת | קריאה נוכחית | סה"כ צריכה בקוט"ש | מחיר לקוט"ש בא"ג | סה"כ לתשלום |
|--------------------------|-----------|-------------|--------------|-------------------|------------------|-------------|
| פרטי חשבון עבור תאריכים: | | | 30/09/17 | 01/09/17 | | |
| 777 | פסגה | 140,828.80 | 158,046.40 | 17,217.60 | 48.38 | 8,329.87 ₪ |
| 778 | גבע | 47,432.00 | 50,372.80 | 2,940.80 | 40.52 | 1,191.61 ₪ |
| 779 | שפל | 40,384.00 | 45,411.20 | 5,027.20 | 33.74 | 1,696.18 ₪ |

בניין D מא בנג - 4 - 14155722

| סוג תעריף | סוג צריכה | קריאה קודמת | קריאה נוכחית | סה"כ צריכה בקוט"ש | מחיר לקוט"ש בא"ג | סה"כ לתשלום |
|--------------------------|-----------|-------------|--------------|-------------------|------------------|-------------|
| פרטי חשבון עבור תאריכים: | | | 30/09/17 | 01/09/17 | | |
| 777 | פסגה | 173,629.20 | 196,824.00 | 23,194.80 | 48.38 | 11,221.64 ₪ |
| 778 | גבע | 55,508.40 | 60,423.60 | 4,915.20 | 40.52 | 1,991.64 ₪ |
| 779 | שפל | 54,338.40 | 61,730.40 | 7,392.00 | 33.74 | 2,494.06 ₪ |

סה"כ צריכה לדייר:

| שיא ביקוש | סה"כ צריכה בפסגה | סה"כ צריכה גבע | סה"כ צריכה שפל | סה"כ צריכה בקוט"ש | סה"כ לתשלום |
|-----------|------------------|----------------|----------------|-------------------|-------------|
| 285.07 | 45,234.40 | 9,793.60 | 16,522.80 | 71,550.80 | 31,427.56 ₪ |

| | | |
|-------------|--------------------|---------------------|
| 183.91 ₪ | תשלום קבוע | |
| 31,611.47 ₪ | סה"כ לתשלום | לא כולל מע"מ |





התפלגות חיוב בש"ח לפי תעו"ז

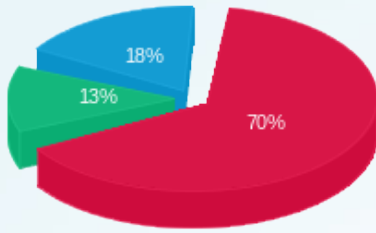

■ פסגה (21,884.40 ש"ח)
■ גבע (3,968.37 ש"ח)
■ שפל (5,574.79 ש"ח)

הסטוריית צריכה בקוט"ש

