



01/11/17

תאריך הפקה:

שם דייר: גוש D דר נאסר

31/10/17

תאריך קריאה נוכחית:

שם אתר: מגדלי אור

01/10/17

תאריך קריאה קודמת:

לקוח/ה נכבד/ה, אנו מתכבדים להגיש את חישוב צריכת החשמל לתקופה 01/10/17 - 31/10/17:

גוש D דר נאסר - 2 - 00024619

סה"כ לתשלום	מחיר לקוט"ש בא"ג	סה"כ צריכה בקוט"ש	קריאה נוכחית	קריאה קודמת	סוג צריכה	סוג תעריף
			31/10/17	01/10/17	פרטי חשבון עבור תאריכים:	
22.92 ₪	48.38	47.38	12,977.39	12,930.02	פסגה	777
4.99 ₪	40.52	12.30	3,720.26	3,707.95	גבע	778
6.78 ₪	33.74	20.09	8,942.02	8,921.92	שפל	779

סה"כ צריכה לדייר:

סה"כ לתשלום	סה"כ צריכה בקוט"ש	סה"כ צריכה שפל	סה"כ צריכה גבע	סה"כ צריכה בפסגה	שיא ביקוש
34.69 ₪	79.78	20.09	12.30	47.38	1.63

183.91 ₪	תשלום קבוע	
218.60 ₪	סה"כ לתשלום	לא כולל מע"מ

התפלגות חיוב בש"ח לפי תעו"ז

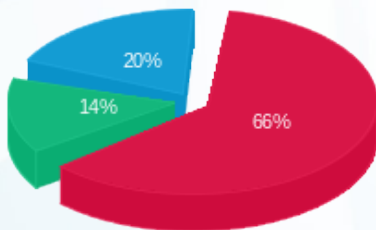

■ פסגה (22.92 ₪)
■ גבע (4.99 ₪)
■ שפל (6.78 ₪)

הסטוריית צריכה בקוט"ש

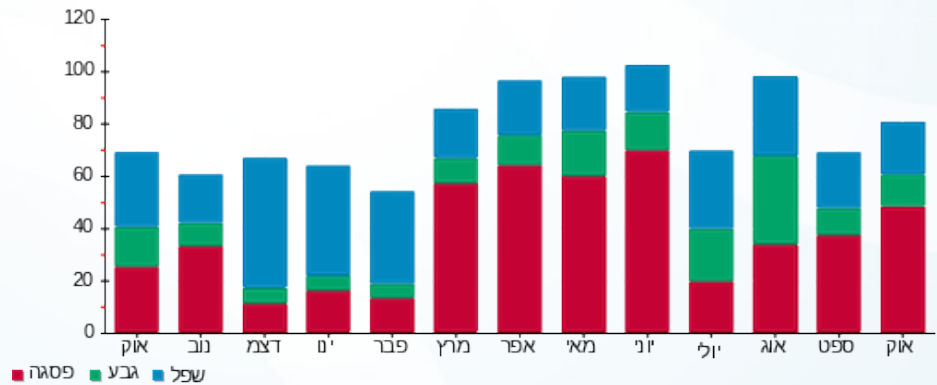

■ פסגה ■ גבע ■ שפל

