



02/11/17

תאריך הפקה:

שם דייר: **צילר קיים מסחר - ישן

31/10/17

תאריך קריאה נוכחית:

שם אתר: קניון הדר

01/10/17

תאריך קריאה קודמת:

לקוח/ה נכבד/ה, אנו מתכבדים להגיש את חישוב צריכת החשמל לתקופה 01/10/17 - 31/10/17:

צילר קיים מסחר - ישן - 5 - 81038288

| סה"כ לתשלום | מחיר לקוט"ש בא"ג | סה"כ צריכה בקוט"ש | קריאה נוכחית | קריאה קודמת | סוג צריכה | סוג תעריף |
|-------------|------------------|-------------------|--------------|-------------|--------------------------|-----------|
| | | | 31/10/17 | 01/10/17 | פרטי חשבון עבור תאריכים: | |
| 10,365.71 ₪ | 48.38 | 21,425.60 | 304,263.20 | 282,837.60 | פסגה | 777 |
| 3,598.82 ₪ | 40.52 | 8,881.60 | 128,012.80 | 119,131.20 | גבע | 778 |
| 701.25 ₪ | 33.74 | 2,078.40 | 51,599.20 | 49,520.80 | שפל | 779 |

סה"כ צריכה לדייר:

| סה"כ לתשלום | סה"כ צריכה בקוט"ש | סה"כ צריכה שפל | סה"כ צריכה גבע | סה"כ צריכה בפסגה | שיא ביקוש |
|-------------|-------------------|----------------|----------------|------------------|-----------|
| 14,665.78 ₪ | 32,385.60 | 2,078.40 | 8,881.60 | 21,425.60 | 259.20 |

| | | |
|-------------|--------------------|---------------------|
| 0.00 ₪ | תשלום קבוע | |
| 14,665.78 ₪ | סה"כ לתשלום | לא כולל מע"מ |

התפלגות חיוב בש"ח לפי תעו"ז

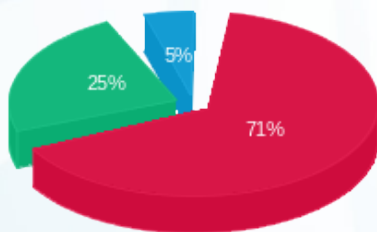

- פסגה (10,365.71 ₪) 71%
- גבע (3,598.82 ₪) 25%
- שפל (701.25 ₪) 5%

הסטוריית צריכה בקוט"ש

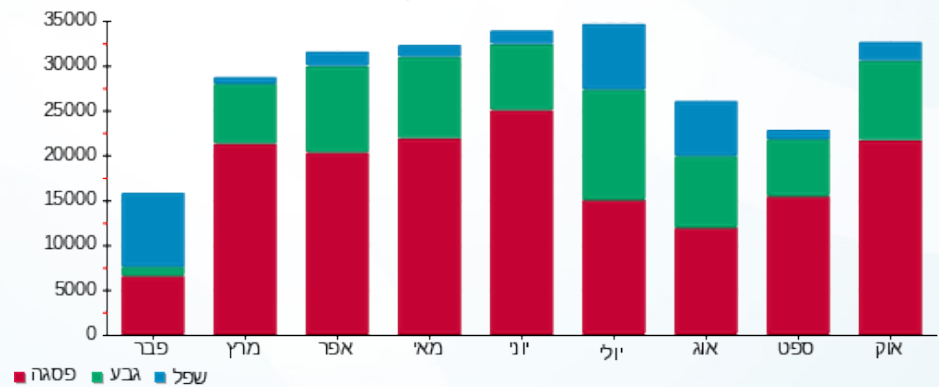



02/11/17

תאריך הפקה:

שם דייר: TNT-147

31/10/17

תאריך קריאה נוכחית:

שם אתר: קניון הדר

01/10/17

תאריך קריאה קודמת:

לקוח/ה נכבד/ה, אנו מתכבדים להגיש את חישוב צריכת החשמל לתקופה 01/10/17 - 31/10/17:

TNT-147 - 81040354 - 4

| סה"כ לתשלום | מחיר לקוט"ש בא"ג | סה"כ צריכה בקוט"ש | קריאה נוכחית | קריאה קודמת | סוג צריכה | סוג תעריף |
|-------------|------------------|-------------------|--------------|-------------|--------------------------|-----------|
| | | | 31/10/17 | 01/10/17 | פרטי חשבון עבור תאריכים: | |
| 402.81 ₪ | 48.38 | 832.60 | 33,901.40 | 33,068.80 | פסגה | 777 |
| 140.81 ₪ | 40.52 | 347.50 | 13,032.00 | 12,684.50 | גבע | 778 |
| 88.97 ₪ | 33.74 | 263.70 | 22,182.90 | 21,919.20 | שפל | 779 |

סה"כ צריכה לדייר:

| סה"כ לתשלום | סה"כ צריכה בקוט"ש | סה"כ צריכה שפל | סה"כ צריכה גבע | סה"כ צריכה בפסגה | שיא ביקוש |
|-------------|-------------------|----------------|----------------|------------------|-----------|
| 632.59 ₪ | 1,443.80 | 263.70 | 347.50 | 832.60 | 4.50 |

| | | |
|----------|--------------------|---------------------|
| 183.91 ₪ | תשלום קבוע | |
| 816.50 ₪ | סה"כ לתשלום | לא כולל מע"מ |

התפלגות חיוב בש"ח לפי תעו"ז

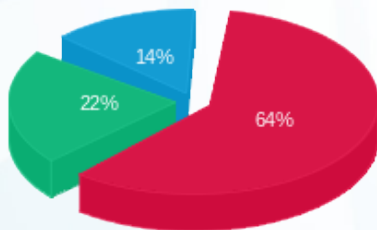

- פסגה (402.81 ₪)
- גבע (140.81 ₪)
- שפל (88.97 ₪)

הסטוריית צריכה בקוט"ש

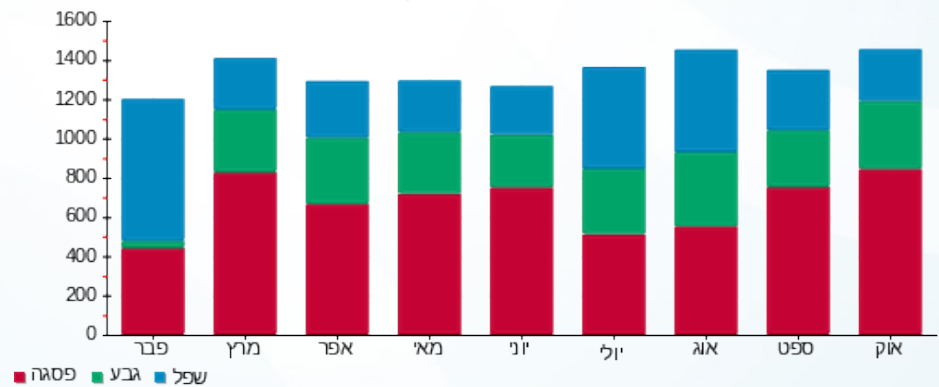

- פסגה
- גבע
- שפל





02/11/17

תאריך הפקה:

שם דייר: א.ל.מ-118

31/10/17

תאריך קריאה נוכחית:

שם אתר: קניון הדר

01/10/17

תאריך קריאה קודמת:

לקוח/ה נכבד/ה, אנו מתכבדים להגיש את חישוב צריכת החשמל לתקופה 01/10/17 - 31/10/17:

א.ל.מ-118 - 2 - 81029755

| סה"כ לתשלום | מחיר לקוט"ש בא"ג | סה"כ צריכה בקוט"ש | קריאה נוכחית | קריאה קודמת | סוג צריכה | סוג תעריף |
|-------------|------------------|-------------------|--------------|-------------|--------------------------|-----------|
| | | | 31/10/17 | 01/10/17 | פרטי חשבון עבור תאריכים: | |
| 1,825.67 ₪ | 48.38 | 3,773.60 | 196,180.80 | 192,407.20 | פסגה | 777 |
| 449.93 ₪ | 40.52 | 1,110.40 | 58,620.00 | 57,509.60 | גבע | 778 |
| 128.21 ₪ | 33.74 | 380.00 | 120,908.00 | 120,528.00 | שפל | 779 |

סה"כ צריכה לדייר:

| סה"כ לתשלום | סה"כ צריכה בקוט"ש | סה"כ צריכה שפל | סה"כ צריכה גבע | סה"כ צריכה בפסגה | שיא ביקוש |
|-------------|-------------------|----------------|----------------|------------------|-----------|
| 2,403.81 ₪ | 5,264.00 | 380.00 | 1,110.40 | 3,773.60 | 25.60 |

| | | |
|------------|--------------------|---------------------|
| 183.91 ₪ | תשלום קבוע | |
| 2,587.72 ₪ | סה"כ לתשלום | לא כולל מע"מ |

התפלגות חיוב בש"ח לפי תעו"ז

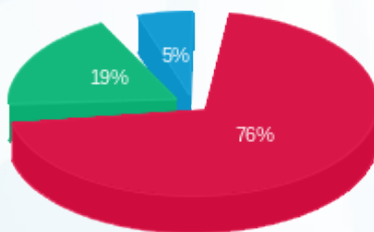

■ פסגה (1,825.67 ₪)
■ גבע (449.93 ₪)
■ שפל (128.21 ₪)

הסטוריית צריכה בקוט"ש

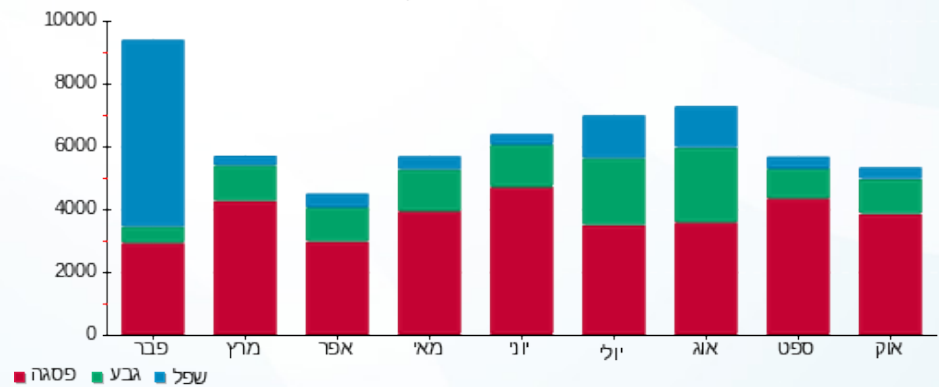



02/11/17

תאריך הפקה:

שם דייר: אגד - 155

31/10/17

תאריך קריאה נוכחית:

שם אתר: קניון הדר

01/10/17

תאריך קריאה קודמת:

לקוח/ה נכבד/ה, אנו מתכבדים להגיש את חישוב צריכת החשמל לתקופה 01/10/17 - 31/10/17:

אגד - 155 - 8 - 81038211

| סה"כ לתשלום | מחיר לקוט"ש בא"ג | סה"כ צריכה בקוט"ש | קריאה נוכחית | קריאה קודמת | סוג צריכה | סוג תעריף |
|-------------|------------------|-------------------|--------------|-------------|--------------------------|-----------|
| | | | 31/10/17 | 01/10/17 | פרטי חשבון עבור תאריכים: | |
| 113.84 ₪ | 48.38 | 235.30 | 6,449.45 | 6,214.15 | פסגה | 777 |
| 32.60 ₪ | 40.52 | 80.45 | 2,380.90 | 2,300.45 | גבע | 778 |
| 33.15 ₪ | 33.74 | 98.25 | 3,987.85 | 3,889.60 | שפל | 779 |

סה"כ צריכה לדייר:

| סה"כ לתשלום | סה"כ צריכה בקוט"ש | סה"כ צריכה שפל | סה"כ צריכה גבע | סה"כ צריכה בפסגה | שיא ביקוש |
|-------------|-------------------|----------------|----------------|------------------|-----------|
| 179.59 ₪ | 414.00 | 98.25 | 80.45 | 235.30 | 1.70 |

| | | |
|----------|--------------------|---------------------|
| 183.91 ₪ | תשלום קבוע | |
| 363.50 ₪ | סה"כ לתשלום | לא כולל מע"מ |

התפלגות חיוב בש"ח לפי תעו"ז

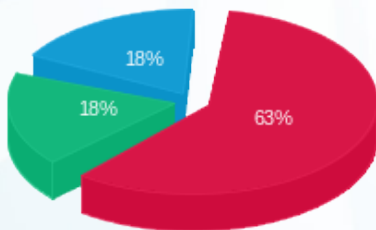

- פסגה (113.84 ₪)
- גבע (32.60 ₪)
- שפל (33.15 ₪)

הסטוריית צריכה בקוט"ש

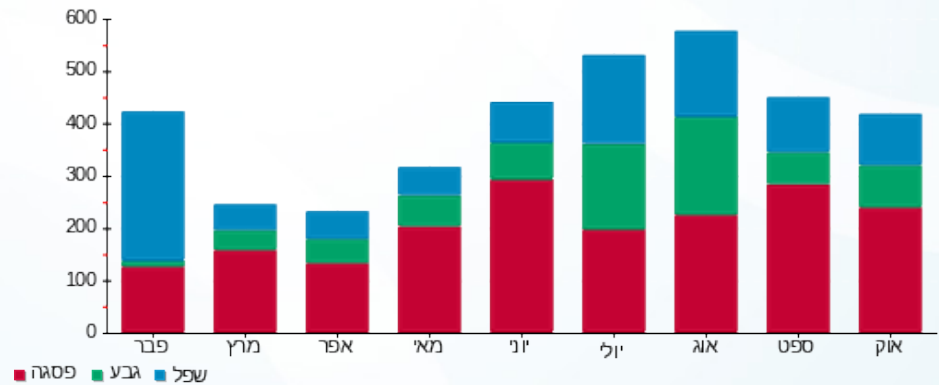



02/11/17

תאריך הפקה:

שם דייר: אוליב-45

31/10/17

תאריך קריאה נוכחית:

שם אתר: קניון הדר

01/10/17

תאריך קריאה קודמת:

לקוח/ה נכבד/ה, אנו מתכבדים להגיש את חישוב צריכת החשמל לתקופה 01/10/17 - 31/10/17:

אוליב-45 - 3 - 81038211

| סה"כ לתשלום | מחיר לקוט"ש בא"ג | סה"כ צריכה בקוט"ש | קריאה נוכחית | קריאה קודמת | סוג צריכה | סוג תעריף |
|-------------|------------------|-------------------|--------------|-------------|--------------------------|-----------|
| | | | 31/10/17 | 01/10/17 | פרטי חשבון עבור תאריכים: | |
| 1,214.10 ₪ | 48.38 | 2,509.50 | 111,212.20 | 108,702.70 | פסגה | 777 |
| 441.67 ₪ | 40.52 | 1,090.00 | 43,823.70 | 42,733.70 | גבע | 778 |
| 328.22 ₪ | 33.74 | 972.80 | 73,002.00 | 72,029.20 | שפל | 779 |

סה"כ צריכה לדייר:

| סה"כ לתשלום | סה"כ צריכה בקוט"ש | סה"כ צריכה שפל | סה"כ צריכה גבע | סה"כ צריכה בפסגה | שיא ביקוש |
|-------------|-------------------|----------------|----------------|------------------|-----------|
| 1,983.99 ₪ | 4,572.30 | 972.80 | 1,090.00 | 2,509.50 | 14.60 |

| | | |
|------------|--------------------|---------------------|
| 183.91 ₪ | תשלום קבוע | |
| 2,167.90 ₪ | סה"כ לתשלום | לא כולל מע"מ |

התפלגות חיוב בש"ח לפי תעו"ז

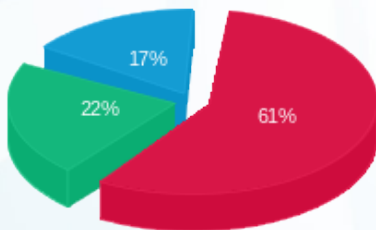

- פסגה (1,214.10 ₪)
- גבע (441.67 ₪)
- שפל (328.22 ₪)

הסטוריית צריכה בקוט"ש

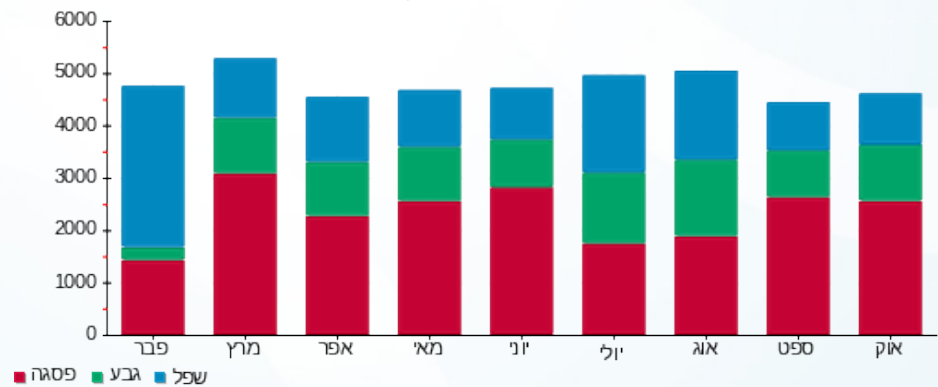



02/11/17

תאריך הפקה:

שם דייר: אופטיקה הלפרין 154

31/10/17

תאריך קריאה נוכחית:

שם אתר: קניון הדר

01/10/17

תאריך קריאה קודמת:

לקוח/ה נכבד/ה, אנו מתכבדים להגיש את חישוב צריכת החשמל לתקופה 01/10/17 - 31/10/17:

אופטיקה הלפרין 154 - 6 - 81037897

| סה"כ לתשלום | מחיר לקוט"ש בא"ג | סה"כ צריכה בקוט"ש | קריאה נוכחית | קריאה קודמת | סוג צריכה | סוג תעריף |
|-------------|------------------|-------------------|--------------|-------------|--------------------------|-----------|
| | | | 31/10/17 | 01/10/17 | פרטי חשבון עבור תאריכים: | |
| ₪ 279.49 | 48.38 | 577.70 | 15,011.90 | 14,434.20 | פסגה | 777 |
| ₪ 82.50 | 40.52 | 203.60 | 5,450.30 | 5,246.70 | גבע | 778 |
| ₪ 27.60 | 33.74 | 81.80 | 4,884.00 | 4,802.20 | שפל | 779 |

סה"כ צריכה לדייר:

| סה"כ לתשלום | סה"כ צריכה בקוט"ש | סה"כ צריכה שפל | סה"כ צריכה גבע | סה"כ צריכה בפסגה | שיא ביקוש |
|-------------|-------------------|----------------|----------------|------------------|-----------|
| ₪ 389.59 | 863.10 | 81.80 | 203.60 | 577.70 | 5.10 |

| | | |
|----------|--------------------|---------------------|
| ₪ 183.91 | תשלום קבוע | |
| ₪ 573.50 | סה"כ לתשלום | לא כולל מע"מ |

התפלגות חיוב בש"ח לפי תעו"ז

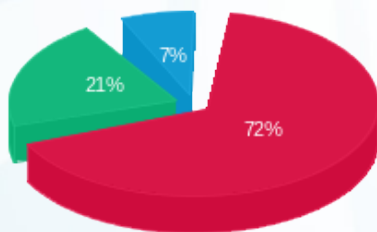

- פסגה (₪ 279.49) 72%
- גבע (₪ 82.50) 21%
- שפל (₪ 27.60) 7%

הסטוריית צריכה בקוט"ש

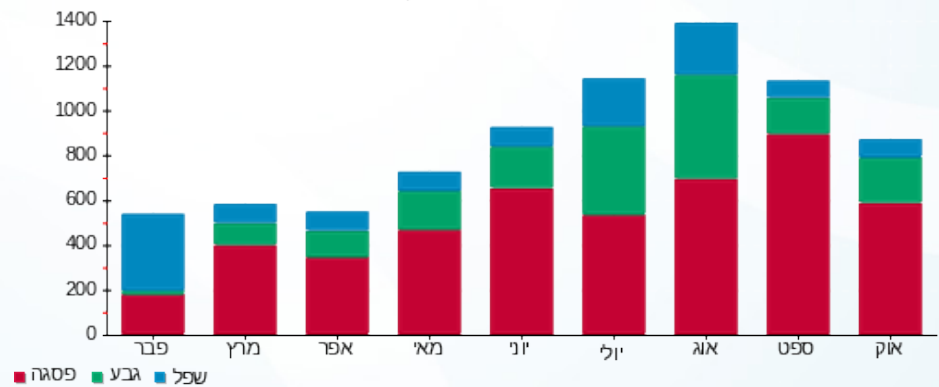



02/11/17

תאריך הפקה:

שם דייר: אופטיקנה 81

31/10/17

תאריך קריאה נוכחית:

שם אתר: קניון הדר

01/10/17

תאריך קריאה קודמת:

לקוח/ה נכבד/ה, אנו מתכבדים להגיש את חישוב צריכת החשמל לתקופה 01/10/17 - 31/10/17:

אופטיקנה 81 - 3 - 81029742

| סה"כ לתשלום | מחיר לקוט"ש בא"ג | סה"כ צריכה בקוט"ש | קריאה נוכחית | קריאה קודמת | סוג צריכה | סוג תעריף |
|-------------|------------------|-------------------|--------------|-------------|-----------|--------------------------|
| | | | 31/10/17 | 01/10/17 | | פרטי חשבון עבור תאריכים: |
| 202.06 ₪ | 48.38 | 417.65 | 85,972.95 | 85,555.30 | פסגה | 777 |
| 78.26 ₪ | 40.52 | 193.15 | 31,389.80 | 31,196.65 | גבע | 778 |
| 63.25 ₪ | 33.74 | 187.45 | 49,500.40 | 49,312.95 | שפל | 779 |

סה"כ צריכה לדייר:

| סה"כ לתשלום | סה"כ צריכה בקוט"ש | סה"כ צריכה שפל | סה"כ צריכה גבע | סה"כ צריכה בפסגה | שיא ביקוש |
|-------------|-------------------|----------------|----------------|------------------|-----------|
| 343.57 ₪ | 798.25 | 187.45 | 193.15 | 417.65 | 10.00 |

| | | |
|----------|--------------------|---------------------|
| 183.91 ₪ | תשלום קבוע | |
| 527.48 ₪ | סה"כ לתשלום | לא כולל מע"מ |

התפלגות חיוב בש"ח לפי תעו"ז

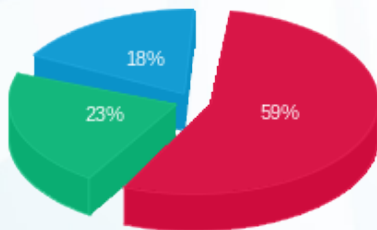

■ פסגה (202.06 ₪)
■ גבע (78.26 ₪)
■ שפל (63.25 ₪)

הסטוריית צריכה בקוט"ש

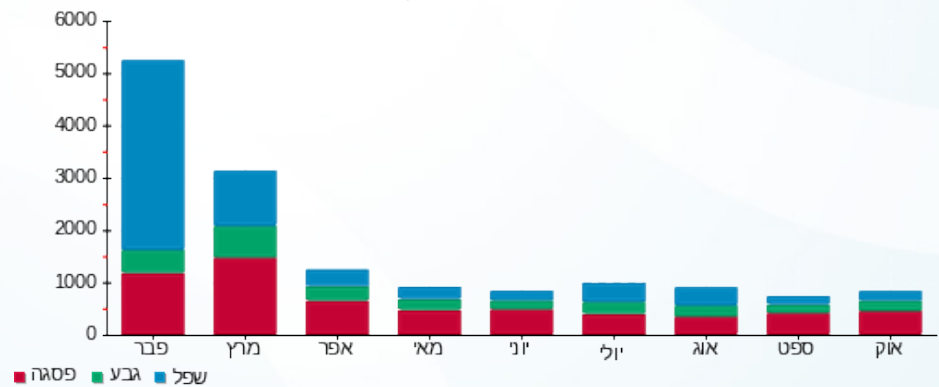



02/11/17

תאריך הפקה:

שם דייר: אורנג-161

31/10/17

תאריך קריאה נוכחית:

שם אתר: קניון הדר

01/10/17

תאריך קריאה קודמת:

לקוח/ה נכבד/ה, אנו מתכבדים להגיש את חישוב צריכת החשמל לתקופה 01/10/17 - 31/10/17:

81040338 - 5

| סה"כ לתשלום | מחיר לקוט"ש בא"ג | סה"כ צריכה בקוט"ש | קריאה נוכחית | קריאה קודמת | סוג צריכה | סוג תעריף |
|-------------|------------------|-------------------|--------------|-------------|--------------------------|-----------|
| | | | 31/10/17 | 01/10/17 | פרטי חשבון עבור תאריכים: | |
| 1,036.11 ₪ | 48.38 | 2,141.60 | 75,178.60 | 73,037.00 | פסגה | 777 |
| 381.05 ₪ | 40.52 | 940.40 | 32,448.60 | 31,508.20 | גבע | 778 |
| 314.59 ₪ | 33.74 | 932.40 | 72,809.20 | 71,876.80 | שפל | 779 |

סה"כ צריכה לדייר:

| סה"כ לתשלום | סה"כ צריכה בקוט"ש | סה"כ צריכה שפל | סה"כ צריכה גבע | סה"כ צריכה בפסגה | שיא ביקוש |
|-------------|-------------------|----------------|----------------|------------------|-----------|
| 1,731.75 ₪ | 4,014.40 | 932.40 | 940.40 | 2,141.60 | 10.20 |

| | | |
|------------|--------------------|---------------------|
| 183.91 ₪ | תשלום קבוע | |
| 1,915.66 ₪ | סה"כ לתשלום | לא כולל מע"מ |

התפלגות חיוב בש"ח לפי תע"ז

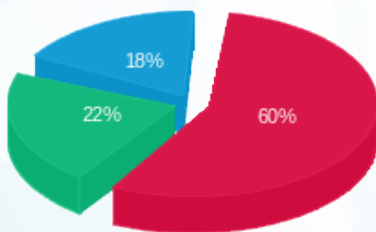

פסגה (1,036.11 ₪) ■
 גבע (381.05 ₪) ■
 שפל (314.59 ₪) ■

הסטוריית צריכה בקוט"ש

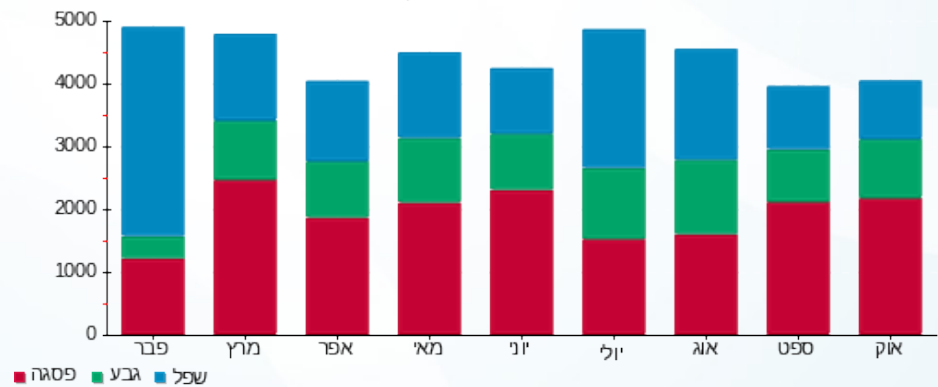



02/11/17

תאריך הפקה:

שם דייר: אורנה שגב-51

31/10/17

תאריך קריאה נוכחית:

שם אתר: קניון הדר

01/10/17

תאריך קריאה קודמת:

לקוח/ה נכבד/ה, אנו מתכבדים להגיש את חישוב צריכת החשמל לתקופה 01/10/17 - 31/10/17:

אורנה שגב-51 - 6 - 81029742

| סה"כ לתשלום | מחיר לקוט"ש בא"ג | סה"כ צריכה בקוט"ש | קריאה נוכחית | קריאה קודמת | סוג צריכה | סוג תעריף |
|-------------|------------------|-------------------|--------------|-------------|--------------------------|-----------|
| | | | 31/10/17 | 01/10/17 | פרטי חשבון עבור תאריכים: | |
| ₪ 38.41 | 48.38 | 79.40 | 9,552.15 | 9,472.75 | פסגה | 777 |
| ₪ 11.99 | 40.52 | 29.60 | 3,448.90 | 3,419.30 | גבע | 778 |
| ₪ 9.85 | 33.74 | 29.20 | 6,978.30 | 6,949.10 | שפל | 779 |

סה"כ צריכה לדייר:

| סה"כ לתשלום | סה"כ צריכה בקוט"ש | סה"כ צריכה שפל | סה"כ צריכה גבע | סה"כ צריכה בפסגה | שיא ביקוש |
|-------------|-------------------|----------------|----------------|------------------|-----------|
| ₪ 60.26 | 138.20 | 29.20 | 29.60 | 79.40 | 0.55 |

| | | |
|----------|--------------------|---------------------|
| ₪ 183.91 | תשלום קבוע | |
| ₪ 244.17 | סה"כ לתשלום | לא כולל מע"מ |

התפלגות חיוב בש"ח לפי תעו"ז

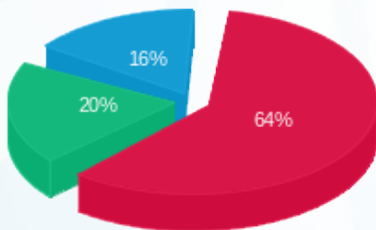

- פסגה (₪ 38.41) 64%
- גבע (₪ 11.99) 20%
- שפל (₪ 9.85) 16%

הסטוריית צריכה בקוט"ש

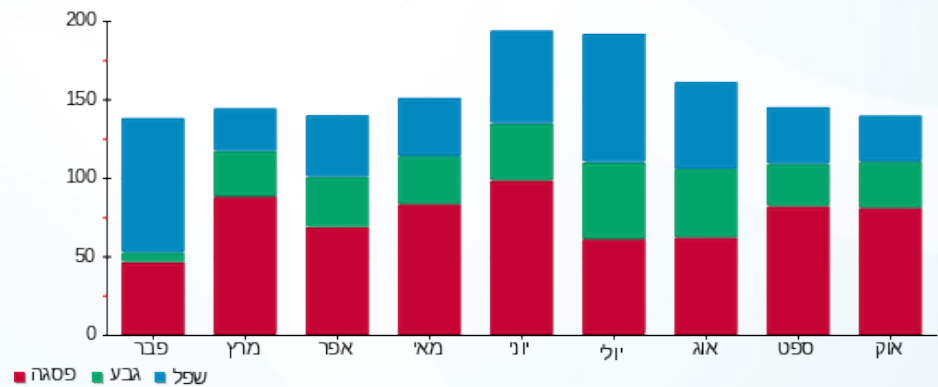



02/11/17

תאריך הפקה:

שם דייר: אושר עד חניון

31/10/17

תאריך קריאה נוכחית:

שם אתר: קניון הדר

01/10/17

תאריך קריאה קודמת:

לקוח/ה נכבד/ה, אנו מתכבדים להגיש את חישוב צריכת החשמל לתקופה 01/10/17 - 31/10/17:

אוסר עד חניון - 8 - 81029824

| סה"כ לתשלום | מחיר לקוט"ש בא"ג | סה"כ צריכה בקוט"ש | קריאה נוכחית | קריאה קודמת | סוג צריכה | סוג תעריף |
|-------------|------------------|-------------------|--------------|-------------|--------------------------|-----------|
| | | | 31/10/17 | 01/10/17 | פרטי חשבון עבור תאריכים: | |
| ₪ 0.00 | 48.38 | 0.00 | 3,235.00 | 3,235.00 | פסגה | 777 |
| ₪ 0.00 | 40.52 | 0.00 | 2,146.80 | 2,146.80 | גבע | 778 |
| ₪ 0.00 | 33.74 | 0.00 | 5,946.30 | 5,946.30 | שפל | 779 |

סה"כ צריכה לדייר:

| סה"כ לתשלום | סה"כ צריכה בקוט"ש | סה"כ צריכה שפל | סה"כ צריכה גבע | סה"כ צריכה בפסגה | שיא ביקוש |
|-------------|-------------------|----------------|----------------|------------------|-----------|
| ₪ 0.00 | 0.00 | 0.00 | 0.00 | 0.00 | |

| | | |
|----------|--------------------|---------------------|
| ₪ 183.91 | תשלום קבוע | |
| ₪ 183.91 | סה"כ לתשלום | לא כולל מע"מ |





02/11/17

תאריך הפקה:

שם דייר: אושר עד תאורת חניון

31/10/17

תאריך קריאה נוכחית:

שם אתר: קניון הדר

01/10/17

תאריך קריאה קודמת:

לקוח/ה נכבד/ה, אנו מתכבדים להגיש את חישוב צריכת החשמל לתקופה 01/10/17 - 31/10/17:

אושר עד תאורת חניון - 1 - 81040027

| סוג תעריף | סוג צריכה | קריאה קודמת | קריאה נוכחית | סה"כ צריכה בקוט"ש | מחיר לקוט"ש בא"ג | סה"כ לתשלום |
|--------------------------|-----------|-------------|--------------|-------------------|------------------|-------------|
| פרטי חשבון עבור תאריכים: | | | | | | |
| 777 | פסגה | 01/10/17 | 31/10/17 | 193.00 | 48.38 | 93.37 ₪ |
| 778 | גבע | 4,063.80 | 4,360.30 | 296.50 | 40.52 | 120.14 ₪ |
| 779 | שפל | 10,084.70 | 10,492.10 | 407.40 | 33.74 | 137.46 ₪ |

סה"כ צריכה לדייר:

| שיא ביקוש | סה"כ צריכה בפסגה | סה"כ צריכה גבע | סה"כ צריכה שפל | סה"כ צריכה בקוט"ש | סה"כ לתשלום |
|-----------|------------------|----------------|----------------|-------------------|-------------|
| 6.40 | 193.00 | 296.50 | 407.40 | 896.90 | 350.97 ₪ |

| | |
|---------------------|-------------|
| 183.91 ₪ | תשלום קבוע |
| 534.88 ₪ | סה"כ לתשלום |
| לא כולל מע"מ | |

התפלגות חיוב בש"ח לפי תעו"ז

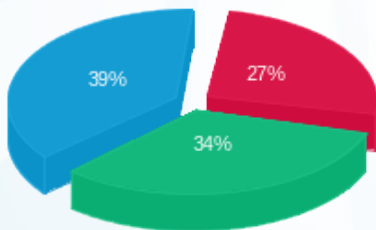

- פסגה (93.37 ₪)
- גבע (120.14 ₪)
- שפל (137.46 ₪)

הסטוריית צריכה בקוט"ש

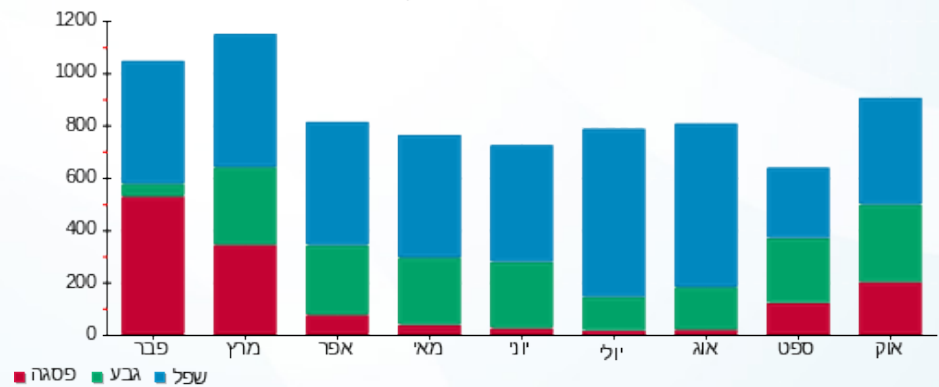



02/11/17

תאריך הפקה:

שם דייר: אושר עד-162

31/10/17

תאריך קריאה נוכחית:

שם אתר: קניון הדר

01/10/17

תאריך קריאה קודמת:

לקוח/ה נכבד/ה, אנו מתכבדים להגיש את חישוב צריכת החשמל לתקופה 01/10/17 - 31/10/17:

אושר עד-162 - 1 - 81029958

| סה"כ לתשלום | מחיר לקוט"ש בא"ג | סה"כ צריכה בקוט"ש | קריאה נוכחית | קריאה קודמת | סוג צריכה | סוג תעריף |
|-------------|------------------|-------------------|--------------|--------------|--------------------------|-----------|
| | | | 31/10/17 | 01/10/17 | פרטי חשבון עבור תאריכים: | |
| ₪ 56,798.33 | 48.38 | 117,400.44 | 5,083,658.76 | 4,966,258.32 | פסגה | 777 |
| ₪ 21,213.82 | 40.52 | 52,353.96 | 2,381,436.84 | 2,329,082.88 | גבע | 778 |
| ₪ 25,521.57 | 33.74 | 75,641.88 | 5,535,911.16 | 5,460,269.28 | שפל | 779 |

סה"כ צריכה לדייר:

| סה"כ לתשלום | סה"כ צריכה בקוט"ש | סה"כ צריכה שפל | סה"כ צריכה גבע | סה"כ צריכה בפסגה | שיא ביקוש |
|--------------|-------------------|----------------|----------------|------------------|-----------|
| ₪ 103,533.73 | 245,396.28 | 75,641.88 | 52,353.96 | 117,400.44 | |

| | | |
|--------------|--------------------|---------------------|
| ₪ 183.91 | תשלום קבוע | |
| ₪ 103,717.64 | סה"כ לתשלום | לא כולל מע"מ |

התפלגות חיוב בש"ח לפי תעו"ז

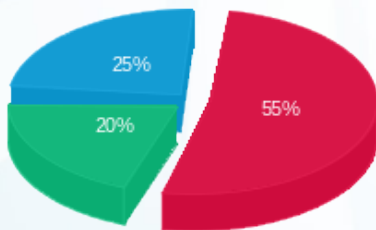

- פסגה (₪ 56,798.33) 25%
- גבע (₪ 21,213.82) 20%
- שפל (₪ 25,521.57) 55%

הסטוריית צריכה בקוט"ש

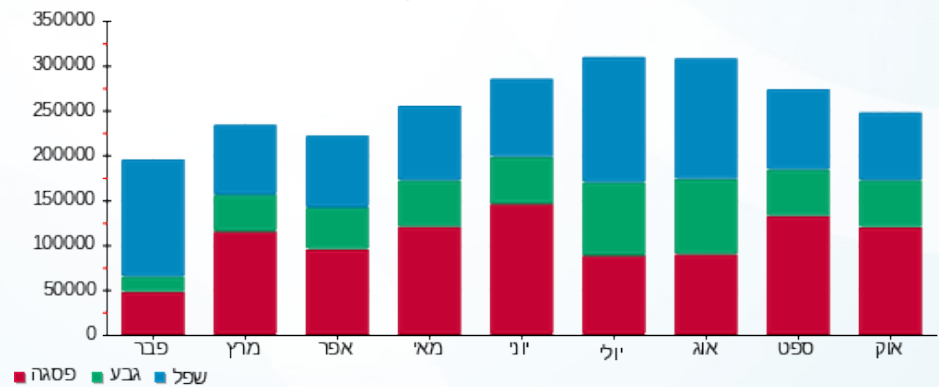

02/11/17 תאריך הפקה:
 31/10/17 תאריך קריאה נוכחית:
 01/10/17 תאריך קריאה קודמת:

שם דייר: איברהים עדילה מכבסה-58
 שם אתר: קניון הדר

לקוח/ה נכבד/ה, אנו מתכבדים להגיש את חישוב צריכת החשמל לתקופה 01/10/17 - 31/10/17:

איברהים עדילה מכבסה-58 - 8 - 81029833

| סוג תעריף | סוג צריכה | קריאה קודמת | קריאה נוכחית | סה"כ צריכה בקוט"ש | מחיר לקוט"ש בא"ג | סה"כ לתשלום |
|-----------|-----------|-------------|--------------|-------------------|------------------|-------------|
| | | 01/10/17 | 31/10/17 | | | |
| 777 | פסגה | 71,707.20 | 74,002.40 | 2,295.20 | 48.38 | 1,110.42 ₪ |
| 778 | גבע | 12,278.50 | 12,693.70 | 415.20 | 40.52 | 168.24 ₪ |
| 779 | שפל | 22,265.30 | 22,293.10 | 27.80 | 33.74 | 9.38 ₪ |

סה"כ צריכה לדייר:

| שיא ביקוש | סה"כ צריכה בפסגה | סה"כ צריכה גבע | סה"כ צריכה שפל | סה"כ צריכה בקוט"ש | סה"כ לתשלום |
|-----------|------------------|----------------|----------------|-------------------|-------------|
| 28.90 | 2,295.20 | 415.20 | 27.80 | 2,738.20 | 1,288.04 ₪ |

| | | |
|------------|--------------------|---------------------|
| 183.91 ₪ | תשלום קבוע | |
| 1,471.95 ₪ | סה"כ לתשלום | לא כולל מע"מ |

התפלגות חיוב בש"ח לפי תעו"ז

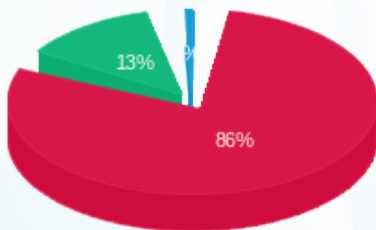

■ פסגה (1,110.42 ₪)
 ■ גבע (168.24 ₪)
 ■ שפל (9.38 ₪)

הסטוריית צריכה בקוט"ש

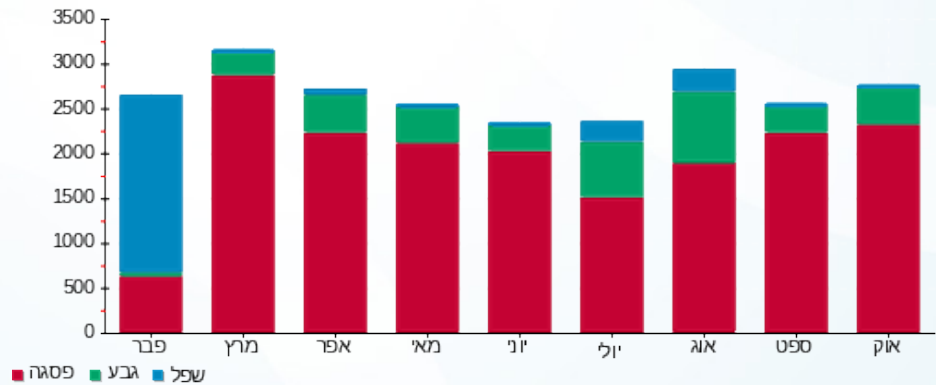

02/11/17 תאריך הפקה:
 31/10/17 תאריך קריאה נוכחית:
 01/10/17 תאריך קריאה קודמת:

שם דייר: אל מקיאז-165
 שם אתר: קניון הדר

לקוח/ה נכבד/ה, אנו מתכבדים להגיש את חישוב צריכת החשמל לתקופה 01/10/17 - 31/10/17:

אל מקיאז-165 - 4 - 81029740

| סוג תעריף | סוג צריכה | קריאה קודמת | קריאה נוכחית | סה"כ צריכה בקוט"ש | מחיר לקוט"ש בא"ג | סה"כ לתשלום |
|--------------------------|-----------|-------------|--------------|-------------------|------------------|-------------|
| פרטי חשבון עבור תאריכים: | | | 01/10/17 | 31/10/17 | | |
| 777 | פסגה | 18,162.10 | 18,429.10 | 267.00 | 48.38 | 129.17 ₪ |
| 778 | גבע | 6,136.70 | 6,248.05 | 111.35 | 40.52 | 45.12 ₪ |
| 779 | שפל | 10,765.90 | 10,827.90 | 62.00 | 33.74 | 20.92 ₪ |

צריכת חשמל יח' מיזוג

| סוג תעריף | סוג צריכה | קריאה קודמת | קריאה נוכחית | סה"כ צריכה בקוט"ש | מחיר לקוט"ש בא"ג | סה"כ לתשלום |
|--------------------------|-----------|-------------|--------------|-------------------|------------------|-------------|
| פרטי חשבון עבור תאריכים: | | | 01/10/17 | 31/10/17 | | |
| 777 | פסגה | | | 4.38 | 48.38 | 2.12 ₪ |
| 778 | גבע | | | 2.19 | 40.52 | 0.89 ₪ |
| 779 | שפל | | | 1.70 | 33.74 | 0.57 ₪ |

סה"כ צריכה לדייר:

| שיא ביקוש | סה"כ צריכה בפסגה | סה"כ צריכה גבע | סה"כ צריכה שפל | סה"כ צריכה בקוט"ש | סה"כ לתשלום |
|-----------|------------------|----------------|----------------|-------------------|-------------|
| 2.90 | 271.38 | 113.54 | 63.70 | 448.62 | 198.79 ₪ |

| | | |
|----------|--------------------|---------------------|
| 183.91 ₪ | תשלום קבוע | |
| 382.70 ₪ | סה"כ לתשלום | לא כולל מע"מ |

התפלגות חיוב בש"ח לפי תעו"ז

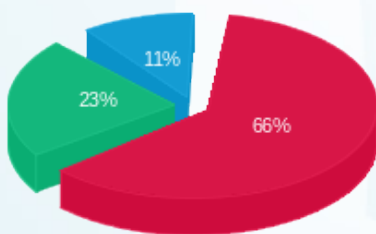

פסגה (131.30 ₪) 66%
 גבע (46.01 ₪) 23%
 שפל (21.49 ₪) 11%

הסטוריית צריכה בקוט"ש

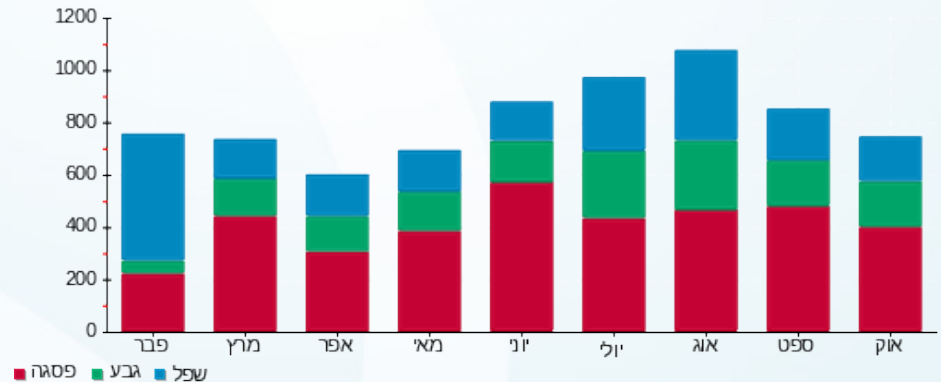

02/11/17 תאריך הפקה:
 31/10/17 תאריך קריאה נוכחית:
 01/10/17 תאריך קריאה קודמת:

שם דייר: אלדו - 159
 שם אתר: קניון הדר

לקוח/ה נכבד/ה, אנו מתכבדים להגיש את חישוב צריכת החשמל לתקופה 01/10/17 - 31/10/17:

אלדו - 159 - 4 - 81029837

| סוג תעריף | סוג צריכה | קריאה קודמת | קריאה נוכחית | סה"כ צריכה בקוט"ש | מחיר לקוט"ש בא"ג | סה"כ לתשלום |
|-----------|-----------|-------------|--------------|-------------------|------------------|-------------|
| | | 01/10/17 | 31/10/17 | | | |
| 777 | פסגה | 50,801.95 | 51,746.25 | 944.30 | 48.38 | 456.85 ₪ |
| 778 | גבע | 19,102.15 | 19,540.15 | 438.00 | 40.52 | 177.48 ₪ |
| 779 | שפל | 32,024.35 | 32,547.10 | 522.75 | 33.74 | 176.38 ₪ |

סה"כ צריכה לדייר:

| שיא ביקוש | סה"כ צריכה בפסגה | סה"כ צריכה גבע | סה"כ צריכה שפל | סה"כ צריכה בקוט"ש | סה"כ לתשלום |
|-----------|------------------|----------------|----------------|-------------------|-------------|
| 5.00 | 944.30 | 438.00 | 522.75 | 1,905.05 | 810.71 ₪ |

| | | |
|----------|--------------------|---------------------|
| 183.91 ₪ | תשלום קבוע | |
| 994.62 ₪ | סה"כ לתשלום | לא כולל מע"מ |

התפלגות חיוב בש"ח לפי תעו"ז

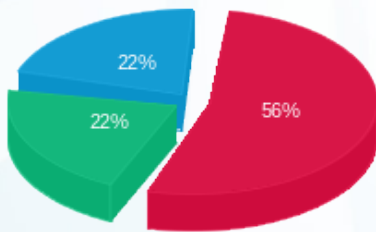

פסגה (456.85 ₪) 22%
 גבע (177.48 ₪) 22%
 שפל (176.38 ₪) 56%

הסטוריית צריכה בקוט"ש

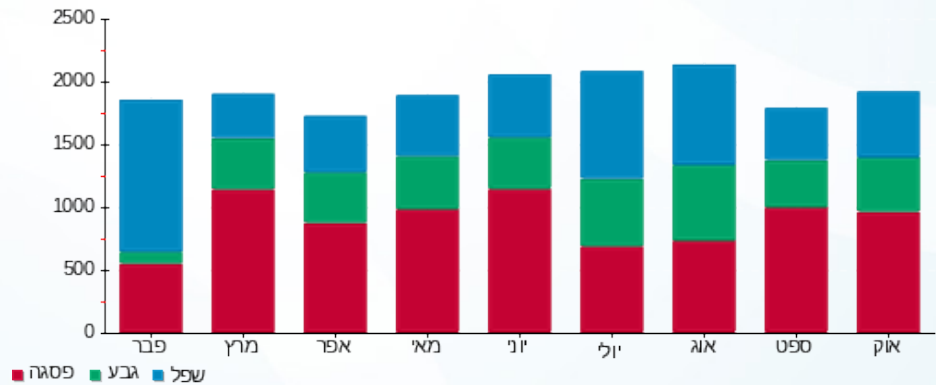



02/11/17

תאריך הפקה:

שם דייר: אמריקן איגל-132

31/10/17

תאריך קריאה נוכחית:

שם אתר: קניון הדר

01/10/17

תאריך קריאה קודמת:

לקוח/ה נכבד/ה, אנו מתכבדים להגיש את חישוב צריכת החשמל לתקופה 01/10/17 - 31/10/17:

7 - 81040337

| סה"כ לתשלום | מחיר לקוט"ש בא"ג | סה"כ צריכה בקוט"ש | קריאה נוכחית | קריאה קודמת | סוג צריכה | סוג תעריף |
|-------------|------------------|-------------------|--------------|-------------|--------------------------|-----------|
| | | | 31/10/17 | 01/10/17 | פרטי חשבון עבור תאריכים: | |
| 1,534.03 ₪ | 48.38 | 3,170.80 | 102,294.40 | 99,123.60 | פסגה | 777 |
| 568.25 ₪ | 40.52 | 1,402.40 | 42,007.60 | 40,605.20 | גבע | 778 |
| 408.93 ₪ | 33.74 | 1,212.00 | 81,475.20 | 80,263.20 | שפל | 779 |

סה"כ צריכה לדייר:

| סה"כ לתשלום | סה"כ צריכה בקוט"ש | סה"כ צריכה שפל | סה"כ צריכה גבע | סה"כ צריכה בפסגה | שיא ביקוש |
|-------------|-------------------|----------------|----------------|------------------|-----------|
| 2,511.21 ₪ | 5,785.20 | 1,212.00 | 1,402.40 | 3,170.80 | 18.00 |

| | | |
|------------|--------------------|---------------------|
| 183.91 ₪ | תשלום קבוע | |
| 2,695.12 ₪ | סה"כ לתשלום | לא כולל מע"מ |

התפלגות חיוב בש"ח לפי תעו"ז

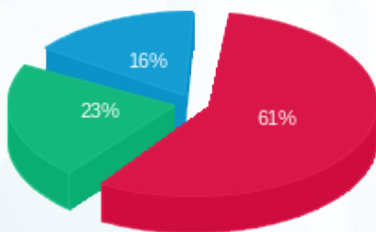

- פסגה (1,534.03 ₪)
- גבע (568.25 ₪)
- שפל (408.93 ₪)

הסטוריית צריכה בקוט"ש

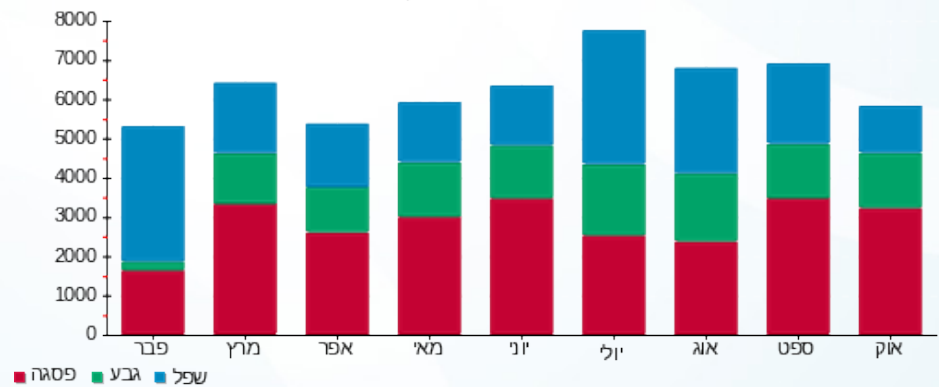



02/11/17

תאריך הפקה:

שם דייר: אפרודיטה 82

31/10/17

תאריך קריאה נוכחית:

שם אתר: קניון הדר

01/10/17

תאריך קריאה קודמת:

לקוח/ה נכבד/ה, אנו מתכבדים להגיש את חישוב צריכת החשמל לתקופה 01/10/17 - 31/10/17:

אפרודיטה - 8 - 81042553

| סה"כ לתשלום | מחיר לקוט"ש בא"ג | סה"כ צריכה בקוט"ש | קריאה נוכחית | קריאה קודמת | סוג צריכה | סוג תעריף |
|-------------|------------------|-------------------|--------------|-------------|--------------------------|-----------|
| | | | 31/10/17 | 01/10/17 | פרטי חשבון עבור תאריכים: | |
| 289.94 ₪ | 48.38 | 599.30 | 25,035.60 | 24,436.30 | פסגה | 777 |
| 105.80 ₪ | 40.52 | 261.10 | 9,960.10 | 9,699.00 | גבע | 778 |
| 71.93 ₪ | 33.74 | 213.20 | 16,948.00 | 16,734.80 | שפל | 779 |

סה"כ צריכה לדייר:

| סה"כ לתשלום | סה"כ צריכה בקוט"ש | סה"כ צריכה שפל | סה"כ צריכה גבע | סה"כ צריכה בפסגה | שיא ביקוש |
|-------------|-------------------|----------------|----------------|------------------|-----------|
| 467.67 ₪ | 1,073.60 | 213.20 | 261.10 | 599.30 | 3.30 |

| | | |
|----------|--------------------|---------------------|
| 183.91 ₪ | תשלום קבוע | |
| 651.58 ₪ | סה"כ לתשלום | לא כולל מע"מ |

התפלגות חיוב בש"ח לפי תעו"ז

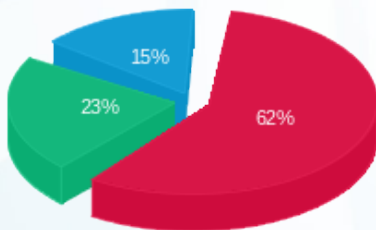

- פסגה (289.94 ₪)
- גבע (105.80 ₪)
- שפל (71.93 ₪)

הסטוריית צריכה בקוט"ש

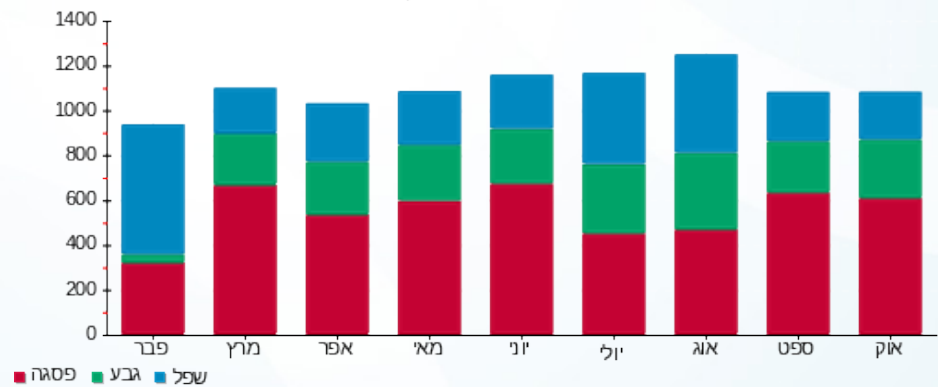

- פסגה
- גבע
- שפל





02/11/17

תאריך הפקה:

שם דייר: ארומה-39

31/10/17

תאריך קריאה נוכחית:

שם אתר: קניון הדר

01/10/17

תאריך קריאה קודמת:

לקוח/ה נכבד/ה, אנו מתכבדים להגיש את חישוב צריכת החשמל לתקופה 01/10/17 - 31/10/17:

ארומה-39 - 2 - 81029837

| סה"כ לתשלום | מחיר לקוט"ש בא"ג | סה"כ צריכה בקוט"ש | קריאה נוכחית | קריאה קודמת | סוג צריכה | סוג תעריף |
|-------------|------------------|-------------------|--------------|-------------|--------------------------|-----------|
| | | | 31/10/17 | 01/10/17 | פרטי חשבון עבור תאריכים: | |
| ₪ 2,597.96 | 48.38 | 5,369.90 | 236,806.50 | 231,436.60 | פסגה | 777 |
| ₪ 936.50 | 40.52 | 2,311.20 | 105,428.60 | 103,117.40 | גבע | 778 |
| ₪ 903.56 | 33.74 | 2,678.00 | 196,877.40 | 194,199.40 | שפל | 779 |

סה"כ צריכה לדייר:

| סה"כ לתשלום | סה"כ צריכה בקוט"ש | סה"כ צריכה שפל | סה"כ צריכה גבע | סה"כ צריכה בפסגה | שיא ביקוש |
|-------------|-------------------|----------------|----------------|------------------|-----------|
| ₪ 4,438.01 | 10,359.10 | 2,678.00 | 2,311.20 | 5,369.90 | 37.70 |

| | | |
|------------|--------------------|---------------------|
| ₪ 183.91 | תשלום קבוע | |
| ₪ 4,621.92 | סה"כ לתשלום | לא כולל מע"מ |

התפלגות חיוב בש"ח לפי תעו"ז

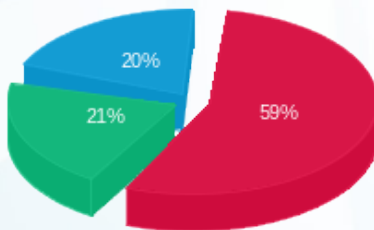

■ פסגה (₪ 2,597.96) 59%
■ גבע (₪ 936.50) 21%
■ שפל (₪ 903.56) 20%

הסטוריית צריכה בקוט"ש

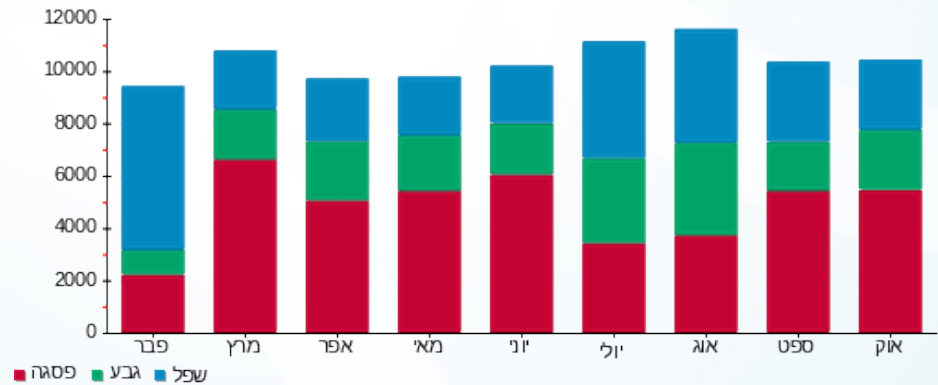



02/11/17

תאריך הפקה:

שם דייר: אריסטו שמת 126

31/10/17

תאריך קריאה נוכחית:

שם אתר: קניון הדר

01/10/17

תאריך קריאה קודמת:

לקוח/ה נכבד/ה, אנו מתכבדים להגיש את חישוב צריכת החשמל לתקופה 01/10/17 - 31/10/17:

אריסטו שמת - 4 - 81042482

| סה"כ לתשלום | מחיר לקוט"ש בא"ג | סה"כ צריכה בקוט"ש | קריאה נוכחית | קריאה קודמת | סוג צריכה | סוג תעריף |
|-------------|------------------|-------------------|--------------|-------------|--------------------------|-----------|
| | | | 31/10/17 | 01/10/17 | פרטי חשבון עבור תאריכים: | |
| ₪ 375.04 | 48.38 | 775.20 | 33,147.70 | 32,372.50 | פסגה | 777 |
| ₪ 128.69 | 40.52 | 317.60 | 11,830.50 | 11,512.90 | גבע | 778 |
| ₪ 36.10 | 33.74 | 107.00 | 17,194.90 | 17,087.90 | שפל | 779 |

סה"כ צריכה לדייר:

| סה"כ לתשלום | סה"כ צריכה בקוט"ש | סה"כ צריכה שפל | סה"כ צריכה גבע | סה"כ צריכה בפסגה | שיא ביקוש |
|-------------|-------------------|----------------|----------------|------------------|-----------|
| ₪ 539.84 | 1,199.80 | 107.00 | 317.60 | 775.20 | 4.10 |

| | | |
|----------|--------------------|---------------------|
| ₪ 183.91 | תשלום קבוע | |
| ₪ 723.75 | סה"כ לתשלום | לא כולל מע"מ |

התפלגות חיוב בש"ח לפי תעו"ז

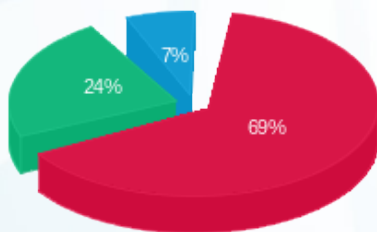

- פסגה (₪ 375.04) 69%
- גבע (₪ 128.69) 24%
- שפל (₪ 36.10) 7%

הסטוריית צריכה בקוט"ש

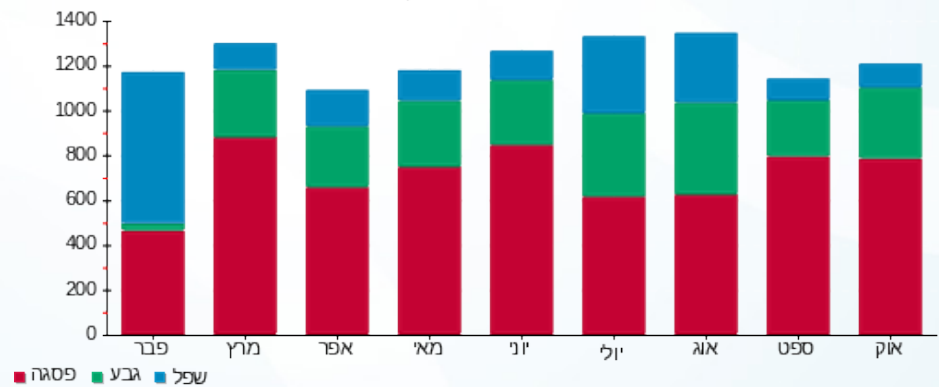



02/11/17

תאריך הפקה:

שם דייר: אשור-120

31/10/17

תאריך קריאה נוכחית:

שם אתר: קניון הדר

01/10/17

תאריך קריאה קודמת:

לקוח/ה נכבד/ה, אנו מתכבדים להגיש את חישוב צריכת החשמל לתקופה 01/10/17 - 31/10/17:

81040338 - 4

| סה"כ לתשלום | מחיר לקוט"ש בא"ג | סה"כ צריכה בקוט"ש | קריאה נוכחית | קריאה קודמת | סוג צריכה | סוג תעריף |
|-------------|------------------|-------------------|--------------|-------------|--------------------------|-----------|
| | | | 31/10/17 | 01/10/17 | פרטי חשבון עבור תאריכים: | |
| 227.39 ₪ | 48.38 | 470.00 | 20,829.30 | 20,359.30 | פסגה | 777 |
| 75.33 ₪ | 40.52 | 185.90 | 7,298.40 | 7,112.50 | גבע | 778 |
| 24.90 ₪ | 33.74 | 73.80 | 9,752.60 | 9,678.80 | שפל | 779 |

סה"כ צריכה לדייר:

| סה"כ לתשלום | סה"כ צריכה בקוט"ש | סה"כ צריכה שפל | סה"כ צריכה גבע | סה"כ צריכה בפסגה | שיא ביקוש |
|-------------|-------------------|----------------|----------------|------------------|-----------|
| 327.61 ₪ | 729.70 | 73.80 | 185.90 | 470.00 | 4.70 |

| | | |
|----------|--------------------|---------------------|
| 183.91 ₪ | תשלום קבוע | |
| 511.52 ₪ | סה"כ לתשלום | לא כולל מע"מ |

התפלגות חיוב בש"ח לפי תעו"ז

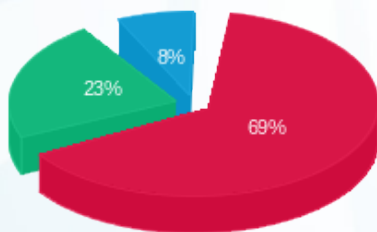

- פסגה (227.39 ₪) 69%
- גבע (75.33 ₪) 23%
- שפל (24.90 ₪) 8%

הסטוריית צריכה בקוט"ש

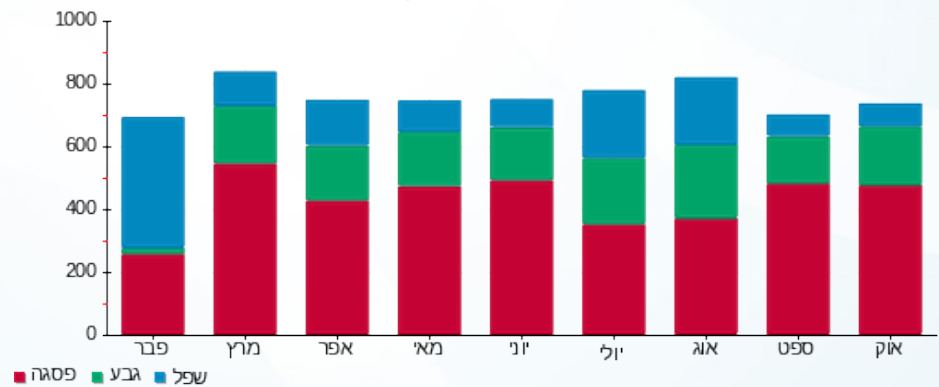



02/11/17

תאריך הפקה:

שם דייר: באג-22

31/10/17

תאריך קריאה נוכחית:

שם אתר: קניון הדר

01/10/17

תאריך קריאה קודמת:

לקוח/ה נכבד/ה, אנו מתכבדים להגיש את חישוב צריכת החשמל לתקופה 01/10/17 - 31/10/17:

באג-22 - 5 - 81029742

| סה"כ לתשלום | מחיר לקוט"ש בא"ג | סה"כ צריכה בקוט"ש | קריאה נוכחית | קריאה קודמת | סוג צריכה | סוג תעריף |
|-------------|------------------|-------------------|--------------|-------------|--------------------------|-----------|
| | | | 31/10/17 | 01/10/17 | פרטי חשבון עבור תאריכים: | |
| ₪ 319.82 | 48.38 | 661.05 | 42,445.90 | 41,784.85 | פסגה | 777 |
| ₪ 118.74 | 40.52 | 293.05 | 16,658.00 | 16,364.95 | גבע | 778 |
| ₪ 111.21 | 33.74 | 329.60 | 35,998.65 | 35,669.05 | שפל | 779 |

צריכת חשמל יח' מיזוג

| סה"כ לתשלום | מחיר לקוט"ש בא"ג | סה"כ צריכה בקוט"ש | קריאה נוכחית | קריאה קודמת | סוג צריכה | סוג תעריף |
|-------------|------------------|-------------------|--------------|-------------|--------------------------|-----------|
| | | | 31/10/17 | 01/10/17 | פרטי חשבון עבור תאריכים: | |
| ₪ 50.54 | 48.38 | 104.45 | | | פסגה | 777 |
| ₪ 25.23 | 40.52 | 62.26 | | | גבע | 778 |
| ₪ 98.04 | 33.74 | 290.58 | | | שפל | 779 |

סה"כ צריכה לדייר:

| שיא ביקוש | סה"כ צריכה בפסגה | סה"כ צריכה גבע | סה"כ צריכה שפל | סה"כ צריכה בקוט"ש | סה"כ לתשלום |
|-----------|------------------|----------------|----------------|-------------------|-------------|
| 4.65 | 765.50 | 355.31 | 620.18 | 1,740.99 | ₪ 723.57 |

| | | |
|----------|--------------------|---------------------|
| ₪ 183.91 | תשלום קבוע | |
| ₪ 907.48 | סה"כ לתשלום | לא כולל מע"מ |

התפלגות חיוב בש"ח לפי תע"ז

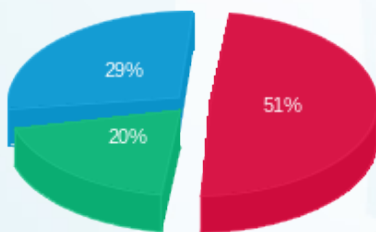

פסגה (₪ 370.35) ■
גבע (₪ 143.97) ■
שפל (₪ 209.25) ■

הסטוריית צריכה בקוט"ש

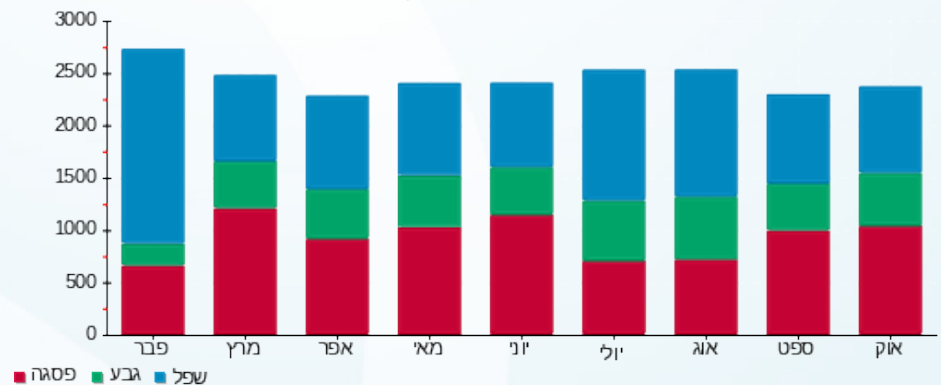



02/11/17

תאריך הפקה:

שם דייר: בודי שופ-41

31/10/17

תאריך קריאה נוכחית:

שם אתר: קניון הדר

01/10/17

תאריך קריאה קודמת:

לקוח/ה נכבד/ה, אנו מתכבדים להגיש את חישוב צריכת החשמל לתקופה 01/10/17 - 31/10/17:

בודי שופ-41 - 5 - 81029833

| סה"כ לתשלום | מחיר לקוט"ש בא"ג | סה"כ צריכה בקוט"ש | קריאה נוכחית | קריאה קודמת | סוג צריכה | סוג תעריף |
|-------------|------------------|-------------------|--------------|-------------|--------------------------|-----------|
| | | | 31/10/17 | 01/10/17 | פרטי חשבון עבור תאריכים: | |
| ₪ 345.89 | 48.38 | 714.95 | 22,138.25 | 21,423.30 | פסגה | 777 |
| ₪ 116.19 | 40.52 | 286.75 | 8,053.45 | 7,766.70 | גבע | 778 |
| ₪ 37.11 | 33.74 | 110.00 | 11,624.65 | 11,514.65 | שפל | 779 |

סה"כ צריכה לדייר:

| סה"כ לתשלום | סה"כ צריכה בקוט"ש | סה"כ צריכה שפל | סה"כ צריכה גבע | סה"כ צריכה בפסגה | שיא ביקוש |
|-------------|-------------------|----------------|----------------|------------------|-----------|
| ₪ 499.20 | 1,111.70 | 110.00 | 286.75 | 714.95 | 3.70 |

| | | |
|----------|--------------------|---------------------|
| ₪ 183.91 | תשלום קבוע | |
| ₪ 683.11 | סה"כ לתשלום | לא כולל מע"מ |

התפלגות חיוב בש"ח לפי תעו"ז

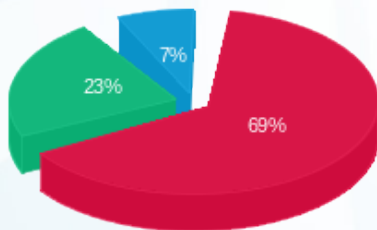

- פסגה (₪ 345.89) 69%
- גבע (₪ 116.19) 23%
- שפל (₪ 37.11) 7%

הסטוריית צריכה בקוט"ש

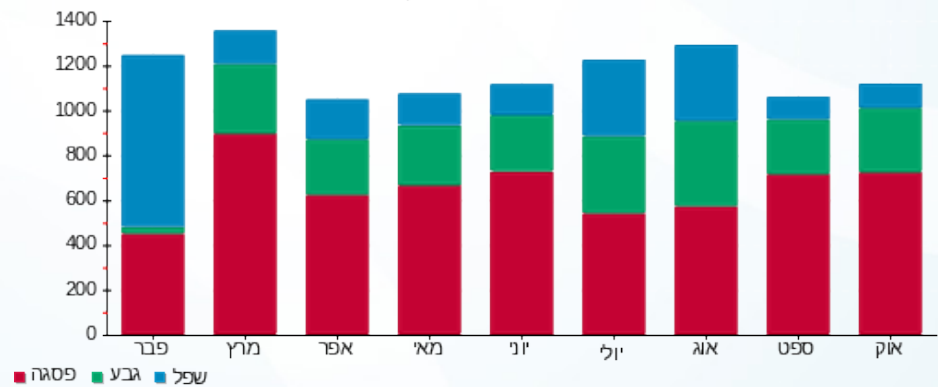



02/11/17

תאריך הפקה:

שם דייר: בון ספורט-3

31/10/17

תאריך קריאה נוכחית:

שם אתר: קניון הדר

01/10/17

תאריך קריאה קודמת:

לקוח/ה נכבד/ה, אנו מתכבדים להגיש את חישוב צריכת החשמל לתקופה 01/10/17 - 31/10/17:

בון ספורט-3 - 1 - 81029837

| סה"כ לתשלום | מחיר לקוט"ש בא"ג | סה"כ צריכה בקוט"ש | קריאה נוכחית | קריאה קודמת | סוג צריכה | סוג תעריף |
|-------------|------------------|-------------------|--------------|-------------|--------------------------|-----------|
| | | | 31/10/17 | 01/10/17 | פרטי חשבון עבור תאריכים: | |
| ₪ 569.67 | 48.38 | 1,177.50 | 66,530.45 | 65,352.95 | פסגה | 777 |
| ₪ 205.92 | 40.52 | 508.20 | 24,523.35 | 24,015.15 | גבע | 778 |
| ₪ 106.97 | 33.74 | 317.05 | 43,451.70 | 43,134.65 | שפל | 779 |

סה"כ צריכה לדייר:

| סה"כ לתשלום | סה"כ צריכה בקוט"ש | סה"כ צריכה שפל | סה"כ צריכה גבע | סה"כ צריכה בפסגה | שיא ביקוש |
|-------------|-------------------|----------------|----------------|------------------|-----------|
| ₪ 882.57 | 2,002.75 | 317.05 | 508.20 | 1,177.50 | 5.90 |

| | | |
|------------|--------------------|---------------------|
| ₪ 183.91 | תשלום קבוע | |
| ₪ 1,066.48 | סה"כ לתשלום | לא כולל מע"מ |

התפלגות חיוב בש"ח לפי תעו"ז

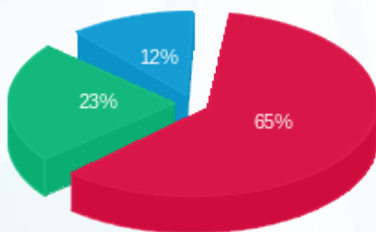

■ פסגה (₪ 569.67) 65%
■ גבע (₪ 205.92) 23%
■ שפל (₪ 106.97) 12%

הסטוריית צריכה בקוט"ש

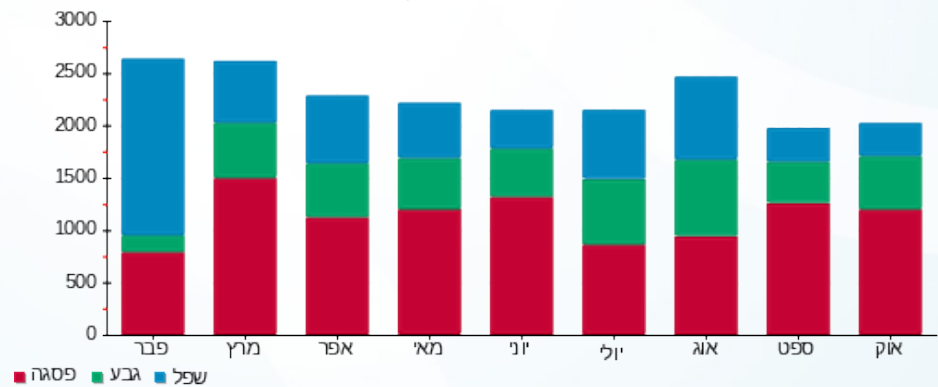

02/11/17 תאריך הפקה:
 31/10/17 תאריך קריאה נוכחית:
 01/10/17 תאריך קריאה קודמת:

שם דייר: בורגרנץ-65
 שם אתר: קניון הדר

לקוח/ה נכבד/ה, אנו מתכבדים להגיש את חישוב צריכת החשמל לתקופה 01/10/17 - 31/10/17:

בורגרנץ-65 - 1 - 81029820

| סוג תעריף | סוג צריכה | קריאה קודמת | קריאה נוכחית | סה"כ צריכה בקוט"ש | מחיר לקוט"ש בא"ג | סה"כ לתשלום |
|-----------|-----------|-------------|--------------|--------------------------|------------------|-------------|
| | | 01/10/17 | 31/10/17 | פרטי חשבון עבור תאריכים: | | |
| 777 | פסגה | 277,523.60 | 283,623.00 | 6,099.40 | 48.38 | 2,950.89 ₪ |
| 778 | גבע | 108,492.00 | 110,773.40 | 2,281.40 | 40.52 | 924.42 ₪ |
| 779 | שפל | 199,481.40 | 201,642.40 | 2,161.00 | 33.74 | 729.12 ₪ |

סה"כ צריכה לדייר:

| שיא ביקוש | סה"כ צריכה בפסגה | סה"כ צריכה גבע | סה"כ צריכה שפל | סה"כ צריכה בקוט"ש | סה"כ לתשלום |
|-----------|------------------|----------------|----------------|-------------------|-------------|
| 37.60 | 6,099.40 | 2,281.40 | 2,161.00 | 10,541.80 | 4,604.43 ₪ |

| | | |
|------------|--------------------|---------------------|
| 183.91 ₪ | תשלום קבוע | |
| 4,788.34 ₪ | סה"כ לתשלום | לא כולל מע"מ |

התפלגות חיוב בש"ח לפי תעו"ז

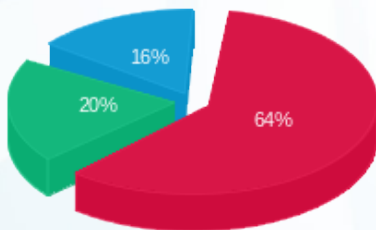

■ פסגה (2,950.89 ₪)
 ■ גבע (924.42 ₪)
 ■ שפל (729.12 ₪)

הסטוריית צריכה בקוט"ש

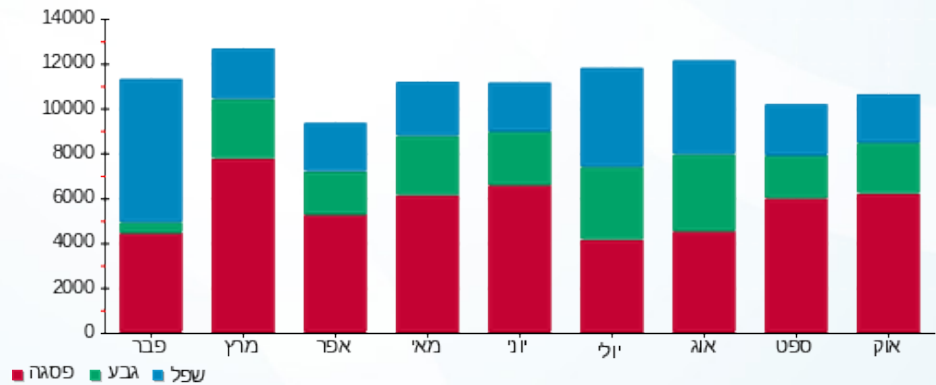



02/11/17

תאריך הפקה:

שם דייר: ברשקה 186

31/10/17

תאריך קריאה נוכחית:

שם אתר: קניון הדר

01/10/17

תאריך קריאה קודמת:

לקוח/ה נכבד/ה, אנו מתכבדים להגיש את חישוב צריכת החשמל לתקופה 01/10/17 - 31/10/17:

מגוון 2 (סאקל לשעבר) - 85 - 2 - 81022680

| סה"כ לתשלום | מחיר לקוט"ש בא"ג | סה"כ צריכה בקוט"ש | קריאה נוכחית | קריאה קודמת | סוג צריכה | סוג תעריף |
|-------------|------------------|-------------------|--------------|-------------|-----------|--------------------------|
| | | | 31/10/17 | 01/10/17 | | פרטי חשבון עבור תאריכים: |
| 1,068.33 ₪ | 48.38 | 2,208.20 | 118,363.00 | 116,154.80 | פסגה | 777 |
| 385.10 ₪ | 40.52 | 950.40 | 43,036.80 | 42,086.40 | גבע | 778 |
| 169.58 ₪ | 33.74 | 502.60 | 63,256.20 | 62,753.60 | שפל | 779 |

סה"כ צריכה לדייר:

| סה"כ לתשלום | סה"כ צריכה בקוט"ש | סה"כ צריכה שפל | סה"כ צריכה גבע | סה"כ צריכה בפסגה | שיא ביקוש |
|-------------|-------------------|----------------|----------------|------------------|-----------|
| 1,623.01 ₪ | 3,661.20 | 502.60 | 950.40 | 2,208.20 | 12.20 |

| | | |
|------------|--------------------|---------------------|
| 183.91 ₪ | תשלום קבוע | |
| 1,806.92 ₪ | סה"כ לתשלום | לא כולל מע"מ |

התפלגות חיוב בש"ח לפי תעו"ז

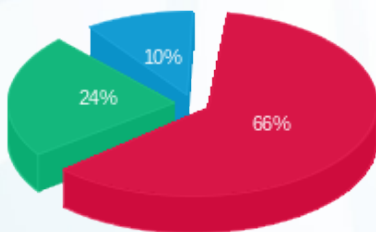

■ פסגה (1,068.33 ₪)
 ■ גבע (385.10 ₪)
 ■ שפל (169.58 ₪)

הסטוריית צריכה בקוט"ש

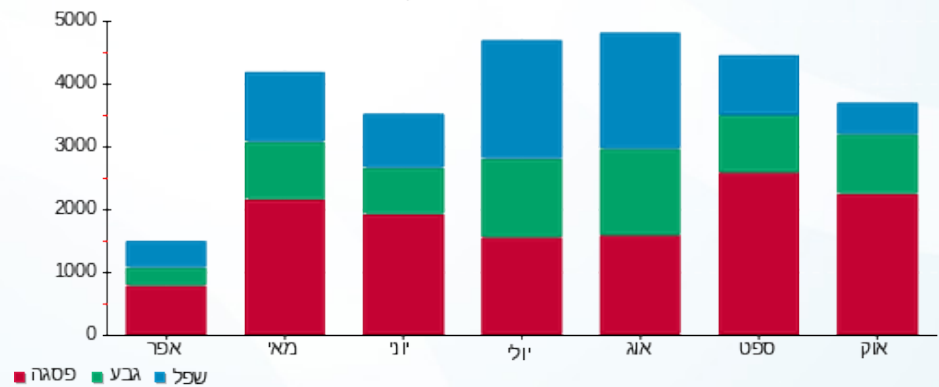



02/11/17

תאריך הפקה:

שם דייר: גולברי-97

31/10/17

תאריך קריאה נוכחית:

שם אתר: קניון הדר

01/10/17

תאריך קריאה קודמת:

לקוח/ה נכבד/ה, אנו מתכבדים להגיש את חישוב צריכת החשמל לתקופה 01/10/17 - 31/10/17:

גולברי-97 - 7 - 81029837

| סה"כ לתשלום | מחיר לקוט"ש בא"ג | סה"כ צריכה בקוט"ש | קריאה נוכחית | קריאה קודמת | סוג צריכה | סוג תעריף |
|-------------|------------------|-------------------|--------------|-------------|--------------------------|-----------|
| | | | 31/10/17 | 01/10/17 | פרטי חשבון עבור תאריכים: | |
| ₪ 807.66 | 48.38 | 1,669.40 | 102,368.20 | 100,698.80 | פסגה | 777 |
| ₪ 281.09 | 40.52 | 693.70 | 36,995.60 | 36,301.90 | גבע | 778 |
| ₪ 113.67 | 33.74 | 336.90 | 45,774.50 | 45,437.60 | שפל | 779 |

סה"כ צריכה לדייר:

| סה"כ לתשלום | סה"כ צריכה בקוט"ש | סה"כ צריכה שפל | סה"כ צריכה גבע | סה"כ צריכה בפסגה | שיא ביקוש |
|-------------|-------------------|----------------|----------------|------------------|-----------|
| ₪ 1,202.41 | 2,700.00 | 336.90 | 693.70 | 1,669.40 | 9.60 |

| | | |
|------------|--------------------|---------------------|
| ₪ 183.91 | תשלום קבוע | |
| ₪ 1,386.32 | סה"כ לתשלום | לא כולל מע"מ |

התפלגות חיוב בש"ח לפי תעו"ז

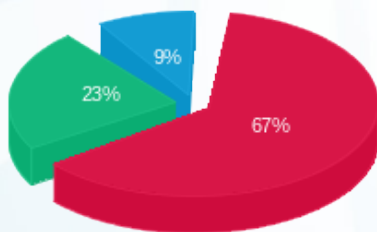

■ פסגה (₪ 807.66)
■ גבע (₪ 281.09)
■ שפל (₪ 113.67)

הסטוריית צריכה בקוט"ש

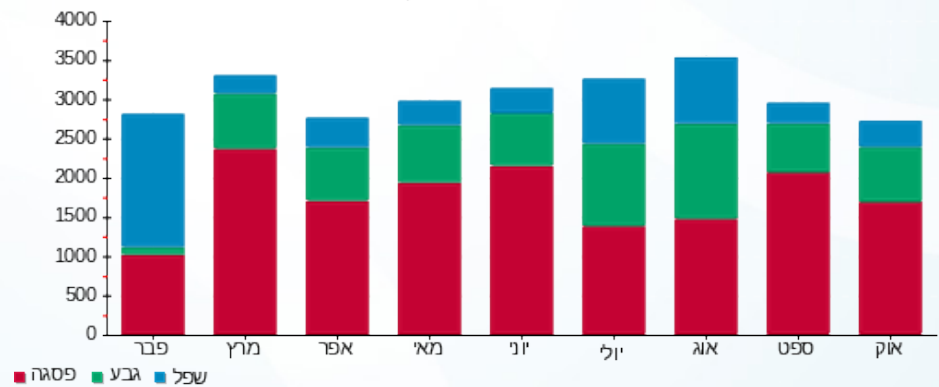

■ פסגה ■ גבע ■ שפל





02/11/17

תאריך הפקה:

שם דייר: גולף 173

31/10/17

תאריך קריאה נוכחית:

שם אתר: קניון הדר

01/10/17

תאריך קריאה קודמת:

לקוח/ה נכבד/ה, אנו מתכבדים להגיש את חישוב צריכת החשמל לתקופה 01/10/17 - 31/10/17:

גולף 173 - 1 - 81022652

| סה"כ לתשלום | מחיר לקוט"ש בא"ג | סה"כ צריכה בקוט"ש | קריאה נוכחית | קריאה קודמת | סוג צריכה | סוג תעריף |
|-------------|------------------|-------------------|--------------|-------------|--------------------------|-----------|
| | | | 31/10/17 | 01/10/17 | פרטי חשבון עבור תאריכים: | |
| ₪ 1,375.64 | 48.38 | 2,843.40 | 103,110.00 | 100,266.60 | פסגה | 777 |
| ₪ 498.56 | 40.52 | 1,230.40 | 38,899.20 | 37,668.80 | גבע | 778 |
| ₪ 142.45 | 33.74 | 422.20 | 37,945.00 | 37,522.80 | שפל | 779 |

סה"כ צריכה לדייר:

| סה"כ לתשלום | סה"כ צריכה בקוט"ש | סה"כ צריכה שפל | סה"כ צריכה גבע | סה"כ צריכה בפסגה | שיא ביקוש |
|-------------|-------------------|----------------|----------------|------------------|-----------|
| ₪ 2,016.65 | 4,496.00 | 422.20 | 1,230.40 | 2,843.40 | 13.60 |

| | | |
|------------|--------------------|---------------------|
| ₪ 183.91 | תשלום קבוע | |
| ₪ 2,200.56 | סה"כ לתשלום | לא כולל מע"מ |

התפלגות חיוב בש"ח לפי תעו"ז

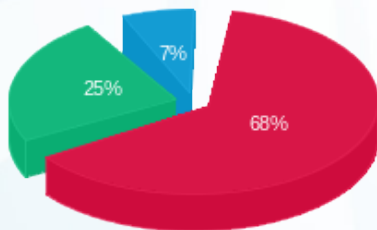

■ פסגה (₪ 1,375.64) 68%
■ גבע (₪ 498.56) 25%
■ שפל (₪ 142.45) 7%

הסטוריית צריכה בקוט"ש

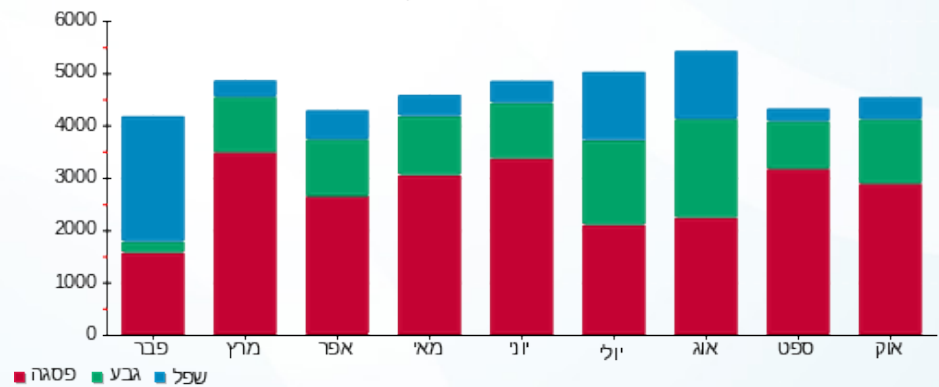



02/11/17

תאריך הפקה:

שם דייר: גינני-44

31/10/17

תאריך קריאה נוכחית:

שם אתר: קניון הדר

01/10/17

תאריך קריאה קודמת:

לקוח/ה נכבד/ה, אנו מתכבדים להגיש את חישוב צריכת החשמל לתקופה 01/10/17 - 31/10/17:

גינני-44 - 1 - 81038211

| סה"כ לתשלום | מחיר לקוט"ש בא"ג | סה"כ צריכה בקוט"ש | קריאה נוכחית | קריאה קודמת | סוג צריכה | סוג תעריף |
|-------------|------------------|-------------------|--------------|-------------|--------------------------|-----------|
| | | | 31/10/17 | 01/10/17 | פרטי חשבון עבור תאריכים: | |
| 1,586.38 ₪ | 48.38 | 3,279.00 | 118,852.40 | 115,573.40 | פסגה | 777 |
| 341.83 ₪ | 40.52 | 843.60 | 39,234.60 | 38,391.00 | גבע | 778 |
| 304.00 ₪ | 33.74 | 901.00 | 75,391.20 | 74,490.20 | שפל | 779 |

סה"כ צריכה לדייר:

| סה"כ לתשלום | סה"כ צריכה בקוט"ש | סה"כ צריכה שפל | סה"כ צריכה גבע | סה"כ צריכה בפסגה | שיא ביקוש |
|-------------|-------------------|----------------|----------------|------------------|-----------|
| 2,232.20 ₪ | 5,023.60 | 901.00 | 843.60 | 3,279.00 | 22.20 |

| | | |
|------------|--------------------|---------------------|
| 183.91 ₪ | תשלום קבוע | |
| 2,416.11 ₪ | סה"כ לתשלום | לא כולל מע"מ |

התפלגות חיוב בש"ח לפי תעו"ז

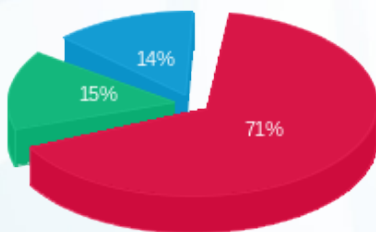

- פסגה (1,586.38 ₪)
- גבע (341.83 ₪)
- שפל (304.00 ₪)

הסטוריית צריכה בקוט"ש

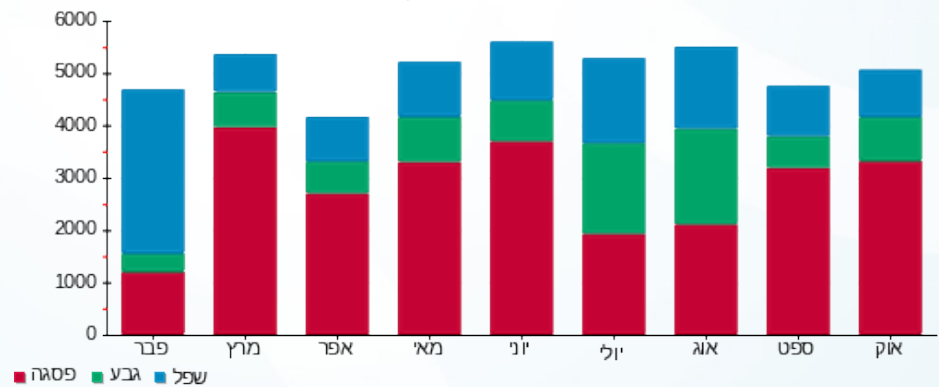



02/11/17

תאריך הפקה:

שם דייר: גלי 004

31/10/17

תאריך קריאה נוכחית:

שם אתר: קניון הדר

01/10/17

תאריך קריאה קודמת:

לקוח/ה נכבד/ה, אנו מתכבדים להגיש את חישוב צריכת החשמל לתקופה 01/10/17 - 31/10/17:

גלי חדש-19 - 5 - 81022680

| סה"כ לתשלום | מחיר לקוט"ש בא"ג | סה"כ צריכה בקוט"ש | קריאה נוכחית | קריאה קודמת | סוג צריכה | סוג תעריף |
|-------------|------------------|-------------------|--------------|-------------|--------------------------|-----------|
| | | | 31/10/17 | 01/10/17 | פרטי חשבון עבור תאריכים: | |
| ₪ 627.49 | 48.38 | 1,297.00 | 172,682.00 | 171,385.00 | פסגה | 777 |
| ₪ 222.78 | 40.52 | 549.80 | 57,746.80 | 57,197.00 | גבע | 778 |
| ₪ 71.12 | 33.74 | 210.80 | 155,343.00 | 155,132.20 | שפל | 779 |

סה"כ צריכה לדייר:

| סה"כ לתשלום | סה"כ צריכה בקוט"ש | סה"כ צריכה שפל | סה"כ צריכה גבע | סה"כ צריכה בפסגה | שיא ביקוש |
|-------------|-------------------|----------------|----------------|------------------|-----------|
| ₪ 921.39 | 2,057.60 | 210.80 | 549.80 | 1,297.00 | 7.00 |

| | | |
|------------|--------------------|---------------------|
| ₪ 183.91 | תשלום קבוע | |
| ₪ 1,105.30 | סה"כ לתשלום | לא כולל מע"מ |

התפלגות חיוב בש"ח לפי תעו"ז

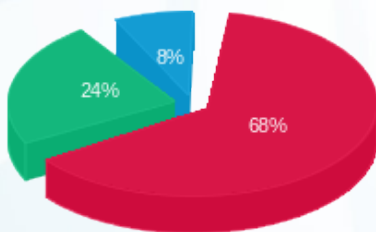

- פסגה (₪ 627.49) 68%
- גבע (₪ 222.78) 24%
- שפל (₪ 71.12) 8%

הסטוריית צריכה בקוט"ש

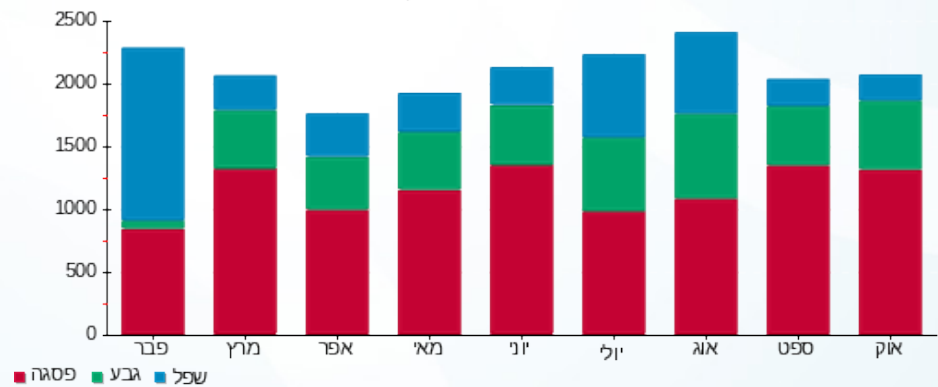



02/11/17

תאריך הפקה:

שם דייר: גלידה קאז-66

31/10/17

תאריך קריאה נוכחית:

שם אתר: קניון הדר

01/10/17

תאריך קריאה קודמת:

לקוח/ה נכבד/ה, אנו מתכבדים להגיש את חישוב צריכת החשמל לתקופה 01/10/17 - 31/10/17:

גלידה קאז-66 - 5 - 81038211

| סה"כ לתשלום | מחיר לקוט"ש בא"ג | סה"כ צריכה בקוט"ש | קריאה נוכחית | קריאה קודמת | סוג צריכה | סוג תעריף |
|-------------|------------------|-------------------|--------------|-------------|--------------------------|-----------|
| | | | 31/10/17 | 01/10/17 | פרטי חשבון עבור תאריכים: | |
| 1,327.74 ₪ | 48.38 | 2,744.40 | 104,589.80 | 101,845.40 | פסגה | 777 |
| 567.28 ₪ | 40.52 | 1,400.00 | 50,582.40 | 49,182.40 | גבע | 778 |
| 853.62 ₪ | 33.74 | 2,530.00 | 128,250.10 | 125,720.10 | שפל | 779 |

סה"כ צריכה לדייר:

| סה"כ לתשלום | סה"כ צריכה בקוט"ש | סה"כ צריכה שפל | סה"כ צריכה גבע | סה"כ צריכה בפסגה | שיא ביקוש |
|-------------|-------------------|----------------|----------------|------------------|-----------|
| 2,748.64 ₪ | 6,674.40 | 2,530.00 | 1,400.00 | 2,744.40 | 15.40 |

| | | |
|------------|--------------------|---------------------|
| 183.91 ₪ | תשלום קבוע | |
| 2,932.55 ₪ | סה"כ לתשלום | לא כולל מע"מ |

התפלגות חיוב בש"ח לפי תעו"ז

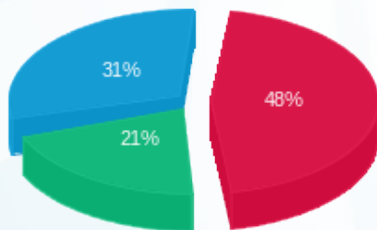

- פסגה (1,327.74 ₪)
- גבע (567.28 ₪)
- שפל (853.62 ₪)

הסטוריית צריכה בקוט"ש

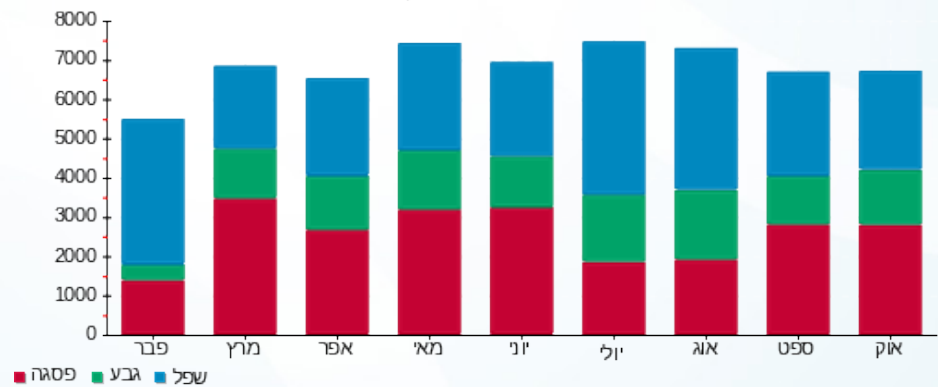

02/11/17 תאריך הפקה:
 31/10/17 תאריך קריאה נוכחית:
 01/10/17 תאריך קריאה קודמת:

שם דייר: דור גז
 שם אתר: קניון הדר

לקוח/ה נכבד/ה, אנו מתכבדים להגיש את חישוב צריכת החשמל לתקופה 01/10/17 - 31/10/17:

דור גז - 7 - 81038211

| סה"כ לתשלום | מחיר לקוט"ש בא"ג | סה"כ צריכה בקוט"ש | קריאה נוכחית | קריאה קודמת | סוג צריכה | סוג תעריף |
|-------------|------------------|-------------------|--------------|-------------|--------------------------|-----------|
| | | | 31/10/17 | 01/10/17 | פרטי חשבון עבור תאריכים: | |
| ₪ 54.98 | 48.38 | 113.65 | 3,220.00 | 3,106.35 | פסגה | 777 |
| ₪ 23.76 | 40.52 | 58.65 | 1,616.00 | 1,557.35 | גבע | 778 |
| ₪ 41.77 | 33.74 | 123.80 | 4,730.30 | 4,606.50 | שפל | 779 |

סה"כ צריכה לדייר:

| סה"כ לתשלום | סה"כ צריכה בקוט"ש | סה"כ צריכה שפל | סה"כ צריכה גבע | סה"כ צריכה בפסגה | שיא ביקוש |
|-------------|-------------------|----------------|----------------|------------------|-----------|
| ₪ 120.52 | 296.10 | 123.80 | 58.65 | 113.65 | 1.65 |

| | | |
|----------|--------------------|---------------------|
| ₪ 183.91 | תשלום קבוע | |
| ₪ 304.43 | סה"כ לתשלום | לא כולל מע"מ |

התפלגות חיוב בש"ח לפי תעו"ז

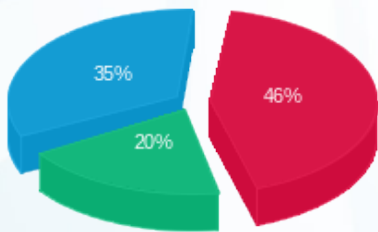

פסגה (₪ 54.98) 46%
 גבע (₪ 23.76) 35%
 שפל (₪ 41.77) 20%

הסטוריית צריכה בקוט"ש

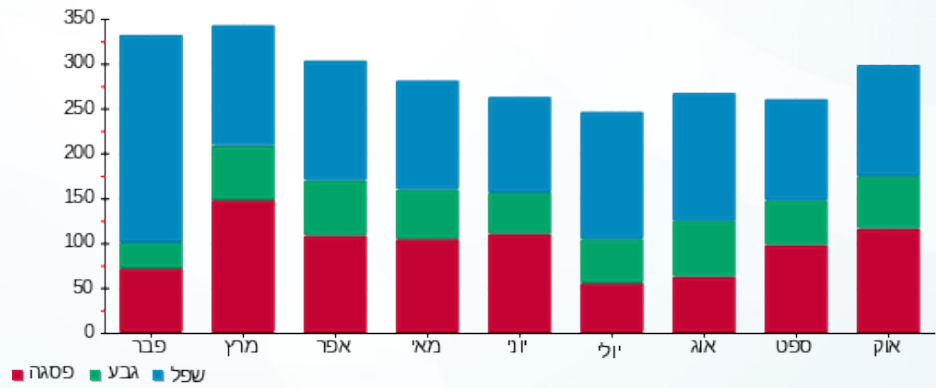



02/11/17

תאריך הפקה:

שם דייר: דלתא-20

31/10/17

תאריך קריאה נוכחית:

שם אתר: קניון הדר

01/10/17

תאריך קריאה קודמת:

לקוח/ה נכבד/ה, אנו מתכבדים להגיש את חישוב צריכת החשמל לתקופה 01/10/17 - 31/10/17:

דלתא - 8 - 81029766

| סה"כ לתשלום | מחיר לקוט"ש בא"ג | סה"כ צריכה בקוט"ש | קריאה נוכחית | קריאה קודמת | סוג צריכה | סוג תעריף |
|-------------|------------------|-------------------|--------------|-------------|-----------|--------------------------|
| | | | 31/10/17 | 01/10/17 | | פרטי חשבון עבור תאריכים: |
| ₪ 804.34 | 48.38 | 1,662.55 | 18,738.05 | 17,075.50 | פסגה | 777 |
| ₪ 274.97 | 40.52 | 678.60 | 7,470.60 | 6,792.00 | גבע | 778 |
| ₪ 95.15 | 33.74 | 282.00 | 9,977.60 | 9,695.60 | שפל | 779 |

סה"כ צריכה לדייר:

| סה"כ לתשלום | סה"כ צריכה בקוט"ש | סה"כ צריכה שפל | סה"כ צריכה גבע | סה"כ צריכה בפסגה | שיא ביקוש |
|-------------|-------------------|----------------|----------------|------------------|-----------|
| ₪ 1,174.46 | 2,623.15 | 282.00 | 678.60 | 1,662.55 | 8.00 |

| | | |
|------------|--------------------|---------------------|
| ₪ 183.91 | תשלום קבוע | |
| ₪ 1,358.37 | סה"כ לתשלום | לא כולל מע"מ |

התפלגות חיוב בש"ח לפי תעו"ז

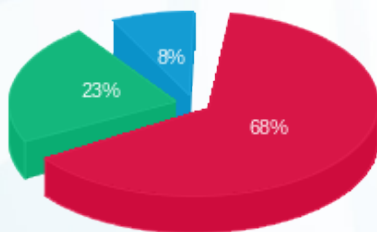

■ פסגה (₪ 804.34)
■ גבע (₪ 274.97)
■ שפל (₪ 95.15)

הסטוריית צריכה בקוט"ש

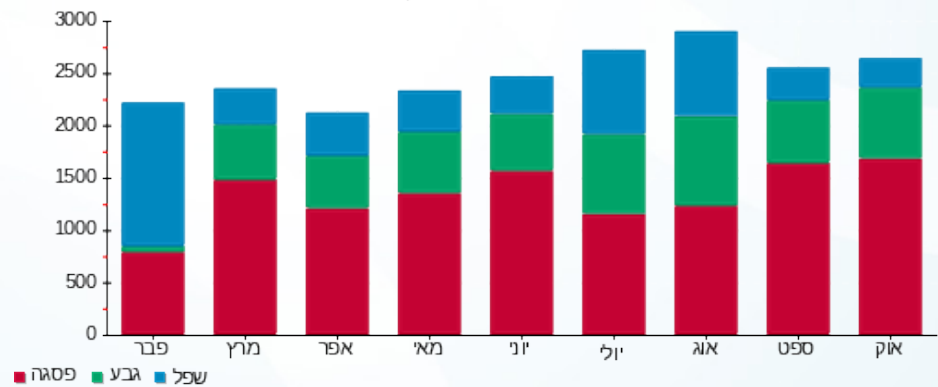

■ פסגה ■ גבע ■ שפל



02/11/17

תאריך הפקה:

שם דייר: הודיס-157

31/10/17

תאריך קריאה נוכחית:

שם אתר: קניון הדר

01/10/17

תאריך קריאה קודמת:

לקוח/ה נכבד/ה, אנו מתכבדים להגיש את חישוב צריכת החשמל לתקופה 01/10/17 - 31/10/17:

הודיס-157 - 6 - 81029837

| סוג תעריף | סוג צריכה | קריאה קודמת | קריאה נוכחית | סה"כ צריכה בקוט"ש | מחיר לקוט"ש בא"ג | סה"כ לתשלום |
|-----------|-----------|-------------|--------------|--------------------------|------------------|-------------|
| | | 01/10/17 | 31/10/17 | פרטי חשבון עבור תאריכים: | | |
| 777 | פסגה | 79,646.80 | 81,280.50 | 1,633.70 | 48.38 | 790.38 ₪ |
| 778 | גבע | 31,474.30 | 32,202.50 | 728.20 | 40.52 | 295.07 ₪ |
| 779 | שפל | 56,013.30 | 56,859.10 | 845.80 | 33.74 | 285.37 ₪ |

סה"כ צריכה לדייר:

| שיא ביקוש | סה"כ צריכה בפסגה | סה"כ צריכה גבע | סה"כ צריכה שפל | סה"כ צריכה בקוט"ש | סה"כ לתשלום |
|-----------|------------------|----------------|----------------|-------------------|-------------|
| 7.00 | 1,633.70 | 728.20 | 845.80 | 3,207.70 | 1,370.82 ₪ |

| | | |
|------------|--------------------|---------------------|
| 183.91 ₪ | תשלום קבוע | |
| 1,554.73 ₪ | סה"כ לתשלום | לא כולל מע"מ |

התפלגות חיוב בש"ח לפי תע"ז

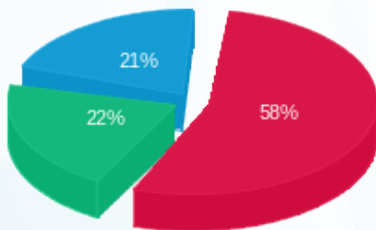

■ פסגה (790.38 ₪) 21%
■ גבע (295.07 ₪) 22%
■ שפל (285.37 ₪) 58%

הסטוריית צריכה בקוט"ש

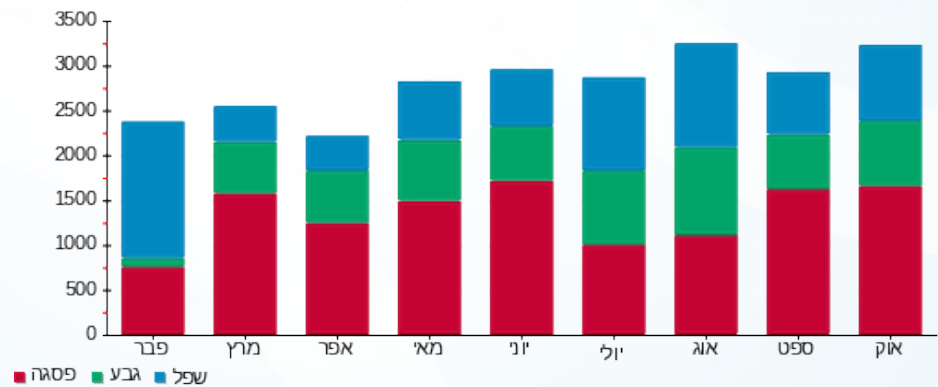



02/11/17

תאריך הפקה:

שם דייר: הום סטייל 116

31/10/17

תאריך קריאה נוכחית:

שם אתר: קניון הדר

01/10/17

תאריך קריאה קודמת:

לקוח/ה נכבד/ה, אנו מתכבדים להגיש את חישוב צריכת החשמל לתקופה 01/10/17 - 31/10/17:

הום סטייל חדש-127 - 3 - 81040354

| סה"כ לתשלום | מחיר לקוט"ש בא"ג | סה"כ צריכה בקוט"ש | קריאה נוכחית | קריאה קודמת | סוג צריכה | סוג תעריף |
|-------------|------------------|-------------------|--------------|-------------|--------------------------|-----------|
| | | | 31/10/17 | 01/10/17 | פרטי חשבון עבור תאריכים: | |
| 226.42 ₪ | 48.38 | 468.00 | 23,782.90 | 23,314.90 | פסגה | 777 |
| 77.68 ₪ | 40.52 | 191.70 | 8,486.80 | 8,295.10 | גבע | 778 |
| 38.06 ₪ | 33.74 | 112.80 | 13,096.50 | 12,983.70 | שפל | 779 |

סה"כ צריכה לדייר:

| סה"כ לתשלום | סה"כ צריכה בקוט"ש | סה"כ צריכה שפל | סה"כ צריכה גבע | סה"כ צריכה בפסגה | שיא ביקוש |
|-------------|-------------------|----------------|----------------|------------------|-----------|
| 342.15 ₪ | 772.50 | 112.80 | 191.70 | 468.00 | 2.80 |

| | | |
|----------|--------------------|---------------------|
| 183.91 ₪ | תשלום קבוע | |
| 526.06 ₪ | סה"כ לתשלום | לא כולל מע"מ |

התפלגות חיוב בש"ח לפי תעו"ז

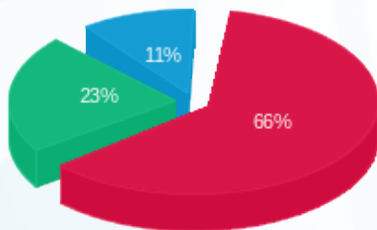

- פסגה (226.42 ₪)
- גבע (77.68 ₪)
- שפל (38.06 ₪)

הסטוריית צריכה בקוט"ש

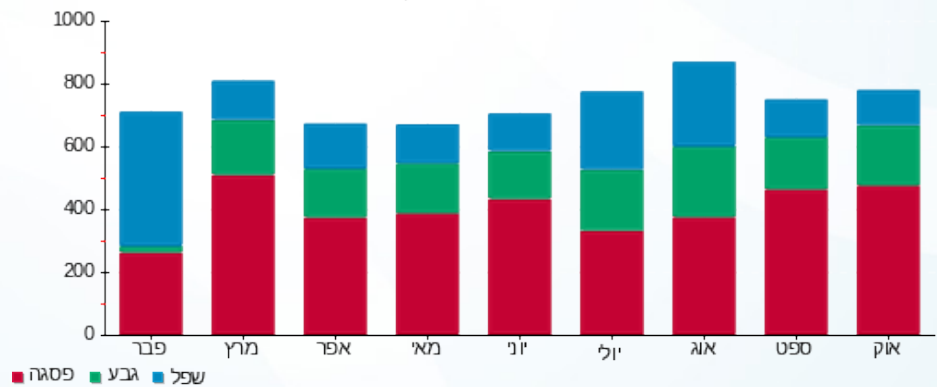



02/11/17

תאריך הפקה:

שם דייר: הום סנטר-34

31/10/17

תאריך קריאה נוכחית:

שם אתר: קניון הדר

01/10/17

תאריך קריאה קודמת:

לקוח/ה נכבד/ה, אנו מתכבדים להגיש את חישוב צריכת החשמל לתקופה 01/10/17 - 31/10/17:

הום סנטר-34 - 2 - 81033797

| סה"כ לתשלום | מחיר לקוט"ש בא"ג | סה"כ צריכה בקוט"ש | קריאה נוכחית | קריאה קודמת | סוג צריכה | סוג תעריף |
|-------------|------------------|-------------------|--------------|--------------|--------------------------|-----------|
| | | | 31/10/17 | 01/10/17 | פרטי חשבון עבור תאריכים: | |
| 13,557.82 ₪ | 48.38 | 28,023.60 | 1,765,779.60 | 1,737,756.00 | פסגה | 777 |
| 5,189.64 ₪ | 40.52 | 12,807.60 | 755,614.80 | 742,807.20 | גבע | 778 |
| 2,372.60 ₪ | 33.74 | 7,032.00 | 1,041,337.20 | 1,034,305.20 | שפל | 779 |

סה"כ צריכה לדייר:

| סה"כ לתשלום | סה"כ צריכה בקוט"ש | סה"כ צריכה שפל | סה"כ צריכה גבע | סה"כ צריכה בפסגה | שיא ביקוש |
|-------------|-------------------|----------------|----------------|------------------|-----------|
| 21,120.05 ₪ | 47,863.20 | 7,032.00 | 12,807.60 | 28,023.60 | 205.20 |

| | | |
|-------------|--------------------|---------------------|
| 183.91 ₪ | תשלום קבוע | |
| 21,303.96 ₪ | סה"כ לתשלום | לא כולל מע"מ |

התפלגות חיוב בש"ח לפי תעו"ז

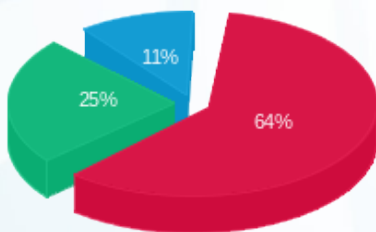

- פסגה (13,557.82 ₪)
- גבע (5,189.64 ₪)
- שפל (2,372.60 ₪)

הסטוריית צריכה בקוט"ש

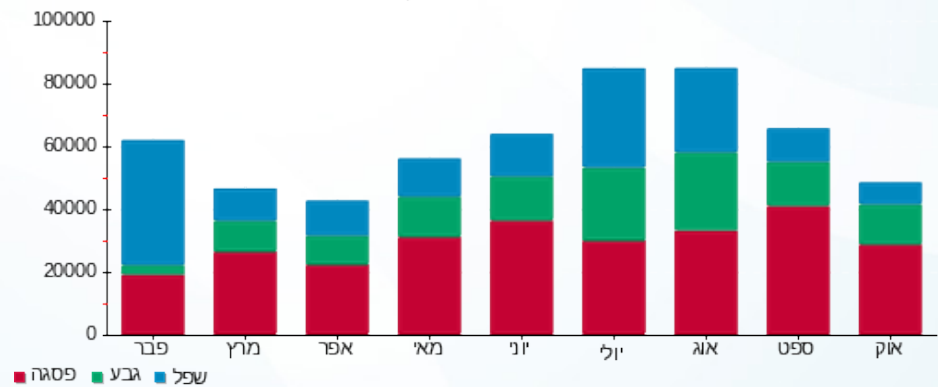



02/11/17

תאריך הפקה:

שם דייר: הוניגמן ילדים-143

31/10/17

תאריך קריאה נוכחית:

שם אתר: קניון הדר

01/10/17

תאריך קריאה קודמת:

לקוח/ה נכבד/ה, אנו מתכבדים להגיש את חישוב צריכת החשמל לתקופה 01/10/17 - 31/10/17:

81040338 - 1

| סה"כ לתשלום | מחיר לקוט"ש בא"ג | סה"כ צריכה בקוט"ש | קריאה נוכחית | קריאה קודמת | סוג צריכה | סוג תעריף |
|-------------|------------------|-------------------|--------------|-------------|--------------------------|-----------|
| | | | 31/10/17 | 01/10/17 | פרטי חשבון עבור תאריכים: | |
| ₪ 390.33 | 48.38 | 806.80 | 31,725.40 | 30,918.60 | פסגה | 777 |
| ₪ 151.91 | 40.52 | 374.90 | 12,683.70 | 12,308.80 | גבע | 778 |
| ₪ 67.14 | 33.74 | 199.00 | 21,860.00 | 21,661.00 | שפל | 779 |

סה"כ צריכה לדייר:

| סה"כ לתשלום | סה"כ צריכה בקוט"ש | סה"כ צריכה שפל | סה"כ צריכה גבע | סה"כ צריכה בפסגה | שיא ביקוש |
|-------------|-------------------|----------------|----------------|------------------|-----------|
| ₪ 609.38 | 1,380.70 | 199.00 | 374.90 | 806.80 | 4.40 |

| | | |
|----------|--------------------|---------------------|
| ₪ 183.91 | תשלום קבוע | |
| ₪ 793.29 | סה"כ לתשלום | לא כולל מע"מ |

התפלגות חיוב בש"ח לפי תעו"ז

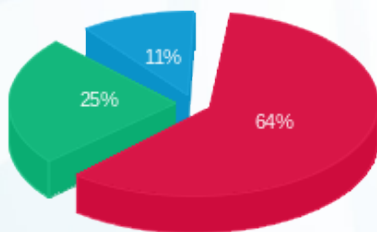

■ פסגה (₪ 390.33)
■ גבע (₪ 151.91)
■ שפל (₪ 67.14)

הסטוריית צריכה בקוט"ש

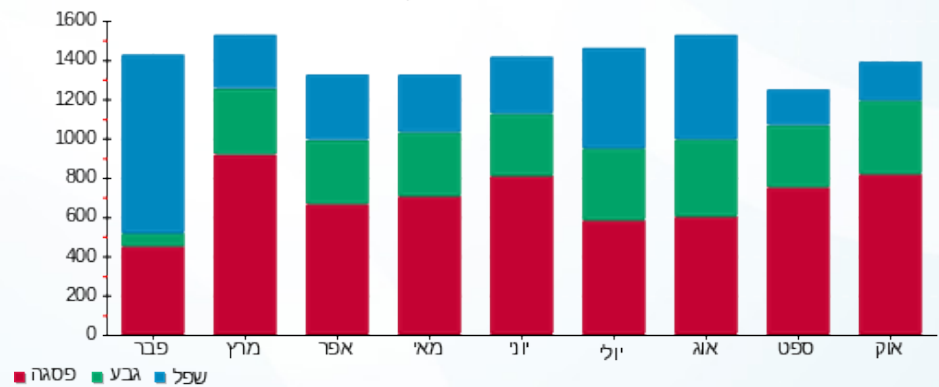

02/11/17 תאריך הפקה:
 31/10/17 תאריך קריאה נוכחית:
 01/10/17 תאריך קריאה קודמת:

שם דייר: הוניגמן-43
 שם אתר: קניון הדר

לקוח/ה נכבד/ה, אנו מתכבדים להגיש את חישוב צריכת החשמל לתקופה 01/10/17 - 31/10/17:

הוניגמן-43 - 4 - 81029833

| סה"כ לתשלום | מחיר לקוט"ש בא"ג | סה"כ צריכה בקוט"ש | קריאה נוכחית | קריאה קודמת | סוג צריכה | סוג תעריף |
|-------------|------------------|-------------------|--------------|-------------|--------------------------|-----------|
| | | | 31/10/17 | 01/10/17 | פרטי חשבון עבור תאריכים: | |
| ₪ 932.23 | 48.38 | 1,926.90 | 68,372.70 | 66,445.80 | פסגה | 777 |
| ₪ 329.79 | 40.52 | 813.90 | 26,254.70 | 25,440.80 | גבע | 778 |
| ₪ 147.17 | 33.74 | 436.20 | 37,146.70 | 36,710.50 | שפל | 779 |

סה"כ צריכה לדייר:

| סה"כ לתשלום | סה"כ צריכה בקוט"ש | סה"כ צריכה שפל | סה"כ צריכה גבע | סה"כ צריכה בפסגה | שיא ביקוש |
|-------------|-------------------|----------------|----------------|------------------|-----------|
| ₪ 1,409.20 | 3,177.00 | 436.20 | 813.90 | 1,926.90 | 10.00 |

| | | |
|------------|--------------------|---------------------|
| ₪ 183.91 | תשלום קבוע | |
| ₪ 1,593.11 | סה"כ לתשלום | לא כולל מע"מ |

התפלגות חיוב בש"ח לפי תעו"ז

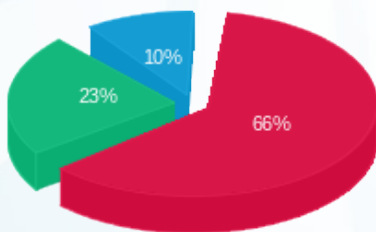

■ פסגה (₪ 932.23)
 ■ גבע (₪ 329.79)
 ■ שפל (₪ 147.17)

הסטוריית צריכה בקוט"ש

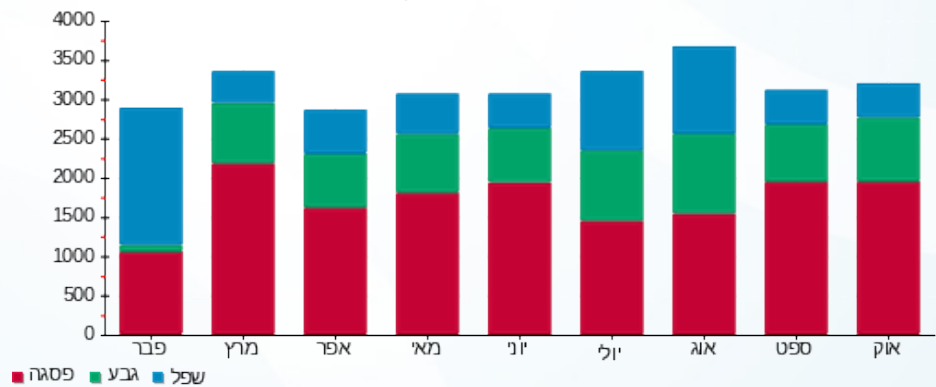

■ פסגה ■ גבע ■ שפל



02/11/17

תאריך הפקה:

שם דייר: היפה והחיה-145

31/10/17

תאריך קריאה נוכחית:

שם אתר: קניון הדר

01/10/17

תאריך קריאה קודמת:

לקוח/ה נכבד/ה, אנו מתכבדים להגיש את חישוב צריכת החשמל לתקופה 01/10/17 - 31/10/17:

היפה והחיה-145 - 2 - 81037884

| סה"כ לתשלום | מחיר לקוט"ש בא"ג | סה"כ צריכה בקוט"ש | קריאה נוכחית | קריאה קודמת | סוג צריכה | סוג תעריף |
|-------------|------------------|-------------------|--------------|-------------|-----------|--------------------------|
| | | | 31/10/17 | 01/10/17 | | פרטי חשבון עבור תאריכים: |
| 148.04 ₪ | 48.38 | 306.00 | 11,602.60 | 11,296.60 | פסגה | 777 |
| 44.90 ₪ | 40.52 | 110.80 | 4,188.90 | 4,078.10 | גבע | 778 |
| 21.93 ₪ | 33.74 | 65.00 | 5,456.40 | 5,391.40 | שפל | 779 |

סה"כ צריכה לדייר:

| סה"כ לתשלום | סה"כ צריכה בקוט"ש | סה"כ צריכה שפל | סה"כ צריכה גבע | סה"כ צריכה בפסגה | שיא ביקוש |
|-------------|-------------------|----------------|----------------|------------------|-----------|
| 214.87 ₪ | 481.80 | 65.00 | 110.80 | 306.00 | 5.00 |

| | | |
|----------|--------------------|---------------------|
| 183.91 ₪ | תשלום קבוע | |
| 398.78 ₪ | סה"כ לתשלום | לא כולל מע"מ |

התפלגות חיוב בש"ח לפי תעו"ז

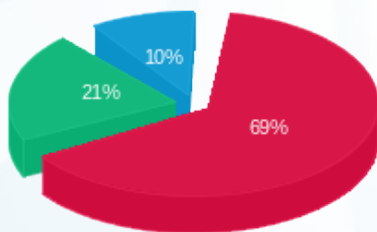

- פסגה (148.04 ₪) 69%
- גבע (44.90 ₪) 21%
- שפל (21.93 ₪) 10%

הסטוריית צריכה בקוט"ש

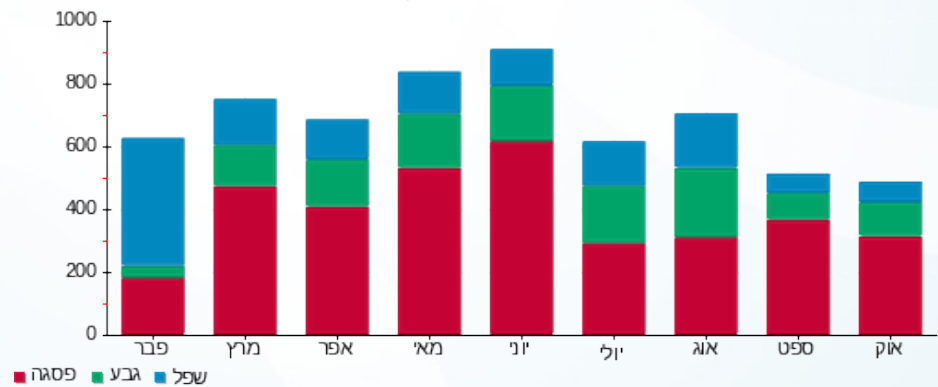



02/11/17

תאריך הפקדה:

שם דייר: הפיראט האדום-35

31/10/17

תאריך קריאה נוכחית:

שם אתר: קניון הדר

01/10/17

תאריך קריאה קודמת:

לקוח/ה נכבד/ה, אנו מתכבדים להגיש את חישוב צריכת החשמל לתקופה 01/10/17 - 31/10/17:

הפיראט האדום-35 - 3 - 81033797

| סה"כ לתשלום | מחיר לקוט"ש בא"ג | סה"כ צריכה בקוט"ש | קריאה נוכחית | קריאה קודמת | סוג צריכה | סוג תעריף |
|-------------|------------------|-------------------|--------------|-------------|--------------------------|-----------|
| | | | 31/10/17 | 01/10/17 | פרטי חשבון עבור תאריכים: | |
| 1,663.30 ₪ | 48.38 | 3,438.00 | 172,500.00 | 169,062.00 | פסגה | 777 |
| 561.61 ₪ | 40.52 | 1,386.00 | 65,419.20 | 64,033.20 | גבע | 778 |
| 313.78 ₪ | 33.74 | 930.00 | 106,884.00 | 105,954.00 | שפל | 779 |

סה"כ צריכה לדייר:

| סה"כ לתשלום | סה"כ צריכה בקוט"ש | סה"כ צריכה שפל | סה"כ צריכה גבע | סה"כ צריכה בפסגה | שיא ביקוש |
|-------------|-------------------|----------------|----------------|------------------|-----------|
| 2,538.69 ₪ | 5,754.00 | 930.00 | 1,386.00 | 3,438.00 | 18.00 |

| | | |
|------------|--------------------|---------------------|
| 183.91 ₪ | תשלום קבוע | |
| 2,722.60 ₪ | סה"כ לתשלום | לא כולל מע"מ |

התפלגות חיוב בש"ח לפי תעו"ז

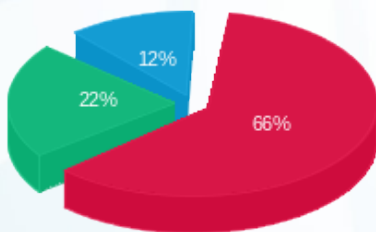

- פסגה (1,663.30 ₪)
- גבע (561.61 ₪)
- שפל (313.78 ₪)

הסטוריית צריכה בקוט"ש

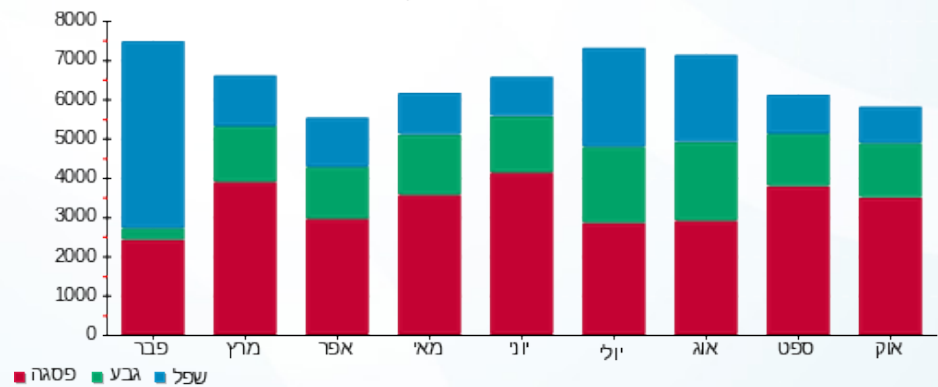



02/11/17

תאריך הפקה:

שם דייר: הרמוניה לבית-160

31/10/17

תאריך קריאה נוכחית:

שם אתר: קניון הדר

01/10/17

תאריך קריאה קודמת:

לקוח/ה נכבד/ה, אנו מתכבדים להגיש את חישוב צריכת החשמל לתקופה 01/10/17 - 31/10/17:

הרמוניה לבית-160 - 3 - 81038295

| סה"כ לתשלום | מחיר לקוט"ש בא"ג | סה"כ צריכה בקוט"ש | קריאה נוכחית | קריאה קודמת | סוג צריכה | סוג תעריף |
|-------------|------------------|-------------------|--------------|-------------|--------------------------|-----------|
| | | | 31/10/17 | 01/10/17 | פרטי חשבון עבור תאריכים: | |
| 1,704.48 ₪ | 48.38 | 3,523.10 | 53,081.10 | 49,558.00 | פסגה | 777 |
| 603.71 ₪ | 40.52 | 1,489.90 | 21,899.10 | 20,409.20 | גבע | 778 |
| 157.06 ₪ | 33.74 | 465.50 | 26,171.60 | 25,706.10 | שפל | 779 |

סה"כ צריכה לדייר:

| סה"כ לתשלום | סה"כ צריכה בקוט"ש | סה"כ צריכה שפל | סה"כ צריכה גבע | סה"כ צריכה בפסגה | שיא ביקוש |
|-------------|-------------------|----------------|----------------|------------------|-----------|
| 2,465.24 ₪ | 5,478.50 | 465.50 | 1,489.90 | 3,523.10 | 17.70 |

| | | |
|------------|--------------------|---------------------|
| 183.91 ₪ | תשלום קבוע | |
| 2,649.15 ₪ | סה"כ לתשלום | לא כולל מע"מ |

התפלגות חיוב בש"ח לפי תעו"ז

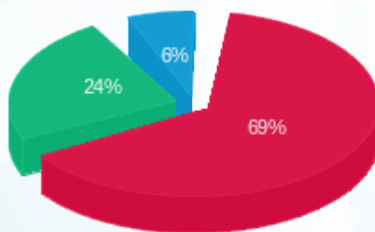

■ פסגה (1,704.48 ₪)
 ■ גבע (603.71 ₪)
 ■ שפל (157.06 ₪)

הסטוריית צריכה בקוט"ש

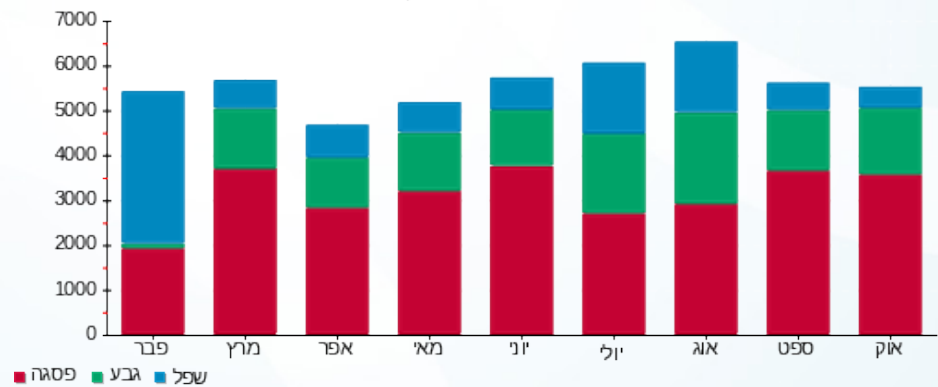

02/11/17

תאריך הפקה:

שם דייר: וופל בר-183

31/10/17

תאריך קריאה נוכחית:

שם אתר: קניון הדר

01/10/17

תאריך קריאה קודמת:

לקוח/ה נכבד/ה, אנו מתכבדים להגיש את חישוב צריכת החשמל לתקופה 01/10/17 - 31/10/17:

וופל בר-49 - 4 - 81029755

| סה"כ לתשלום | מחיר לקוט"ש בא"ג | סה"כ צריכה בקוט"ש | קריאה נוכחית | קריאה קודמת | סוג צריכה | סוג תעריף |
|-------------|------------------|-------------------|--------------|-------------|--------------------------|-----------|
| | | | 31/10/17 | 01/10/17 | פרטי חשבון עבור תאריכים: | |
| ₪ 2,362.49 | 48.38 | 4,883.20 | 148,675.30 | 143,792.10 | פסגה | 777 |
| ₪ 932.28 | 40.52 | 2,300.80 | 65,686.90 | 63,386.10 | גבע | 778 |
| ₪ 862.56 | 33.74 | 2,556.50 | 137,225.70 | 134,669.20 | שפל | 779 |

סה"כ צריכה לדייר:

| סה"כ לתשלום | סה"כ צריכה בקוט"ש | סה"כ צריכה שפל | סה"כ צריכה גבע | סה"כ צריכה בפסגה | שיא ביקוש |
|-------------|-------------------|----------------|----------------|------------------|-----------|
| ₪ 4,157.34 | 9,740.50 | 2,556.50 | 2,300.80 | 4,883.20 | 33.20 |

| | | |
|------------|--------------------|---------------------|
| ₪ 183.91 | תשלום קבוע | |
| ₪ 4,341.25 | סה"כ לתשלום | לא כולל מע"מ |

התפלגות חיוב בש"ח לפי תעו"ז

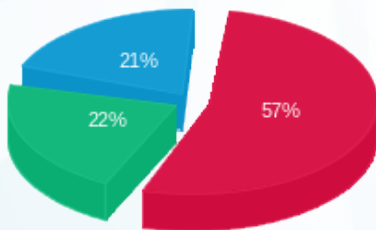

- פסגה (₪ 2,362.49)
- גבע (₪ 932.28)
- שפל (₪ 862.56)

הסטוריית צריכה בקוט"ש

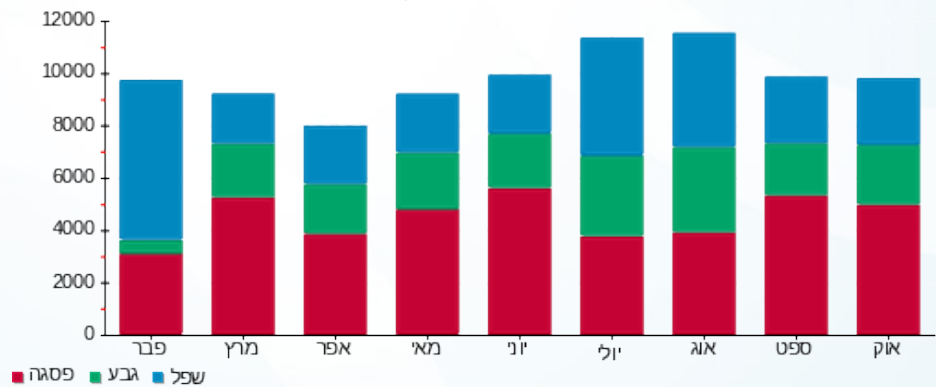



02/11/17

תאריך הפקה:

שם דייר: זאת הברכה 109

31/10/17

תאריך קריאה נוכחית:

שם אתר: קניון הדר

01/10/17

תאריך קריאה קודמת:

לקוח/ה נכבד/ה, אנו מתכבדים להגיש את חישוב צריכת החשמל לתקופה 01/10/17 - 31/10/17:

זאת הברכה 109 - 5 - 81022652

| סה"כ לתשלום | מחיר לקוט"ש בא"ג | סה"כ צריכה בקוט"ש | קריאה נוכחית | קריאה קודמת | סוג צריכה | סוג תעריף |
|-------------|------------------|-------------------|--------------|-------------|--------------------------|-----------|
| | | | 31/10/17 | 01/10/17 | פרטי חשבון עבור תאריכים: | |
| ₪ 99.95 | 48.38 | 206.60 | 7,545.65 | 7,339.05 | פסגה | 777 |
| ₪ 34.16 | 40.52 | 84.30 | 2,527.55 | 2,443.25 | גבע | 778 |
| ₪ 9.45 | 33.74 | 28.00 | 2,375.35 | 2,347.35 | שפל | 779 |

סה"כ צריכה לדייר:

| סה"כ לתשלום | סה"כ צריכה בקוט"ש | סה"כ צריכה שפל | סה"כ צריכה גבע | סה"כ צריכה בפסגה | שיא ביקוש |
|-------------|-------------------|----------------|----------------|------------------|-----------|
| ₪ 143.56 | 318.90 | 28.00 | 84.30 | 206.60 | 1.15 |

| | | |
|----------|--------------------|---------------------|
| ₪ 183.91 | תשלום קבוע | |
| ₪ 327.47 | סה"כ לתשלום | לא כולל מע"מ |

התפלגות חיוב בש"ח לפי תע"ז

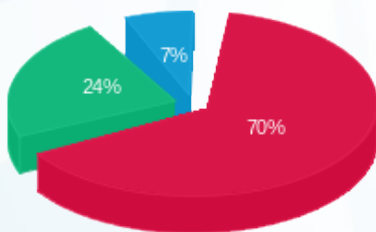

- פסגה (₪ 99.95) 70%
- גבע (₪ 34.16) 24%
- שפל (₪ 9.45) 7%

הסטוריית צריכה בקוט"ש

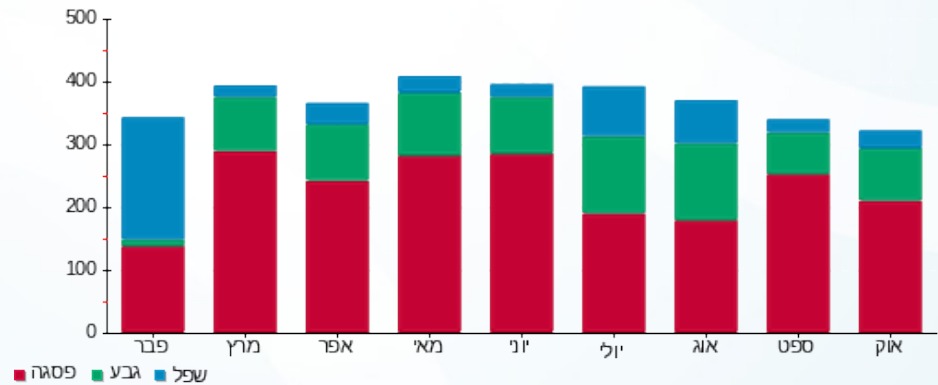



02/11/17

תאריך הפקה:

שם דייר: זיפ חוזה 089

31/10/17

תאריך קריאה נוכחית:

שם אתר: קניון הדר

01/10/17

תאריך קריאה קודמת:

לקוח/ה נכבד/ה, אנו מתכבדים להגיש את חישוב צריכת החשמל לתקופה 01/10/17 - 31/10/17:

זיפ חוזה 089 - 2 - 81029820

| סה"כ לתשלום | מחיר לקוט"ש בא"ג | סה"כ צריכה בקוט"ש | קריאה נוכחית | קריאה קודמת | סוג צריכה | סוג תעריף |
|-------------|------------------|-------------------|--------------|-------------|--------------------------|-----------|
| | | | 31/10/17 | 01/10/17 | פרטי חשבון עבור תאריכים: | |
| ₪ 431.45 | 48.38 | 891.80 | 137,167.60 | 136,275.80 | פסגה | 777 |
| ₪ 159.08 | 40.52 | 392.60 | 49,192.40 | 48,799.80 | גבע | 778 |
| ₪ 53.31 | 33.74 | 158.00 | 92,199.80 | 92,041.80 | שפל | 779 |

סה"כ צריכה לדייר:

| סה"כ לתשלום | סה"כ צריכה בקוט"ש | סה"כ צריכה שפל | סה"כ צריכה גבע | סה"כ צריכה בפסגה | שיא ביקוש |
|-------------|-------------------|----------------|----------------|------------------|-----------|
| ₪ 643.84 | 1,442.40 | 158.00 | 392.60 | 891.80 | 28.40 |

| | | |
|----------|--------------------|---------------------|
| ₪ 183.91 | תשלום קבוע | |
| ₪ 827.75 | סה"כ לתשלום | לא כולל מע"מ |

התפלגות חיוב בש"ח לפי תעו"ז

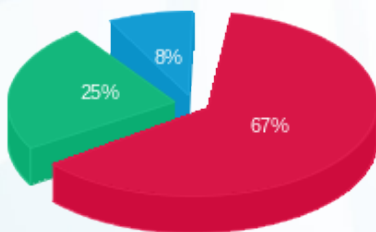

פסגה (₪ 431.45) 67%
 גבע (₪ 159.08) 25%
 שפל (₪ 53.31) 8%

הסטוריית צריכה בקוט"ש

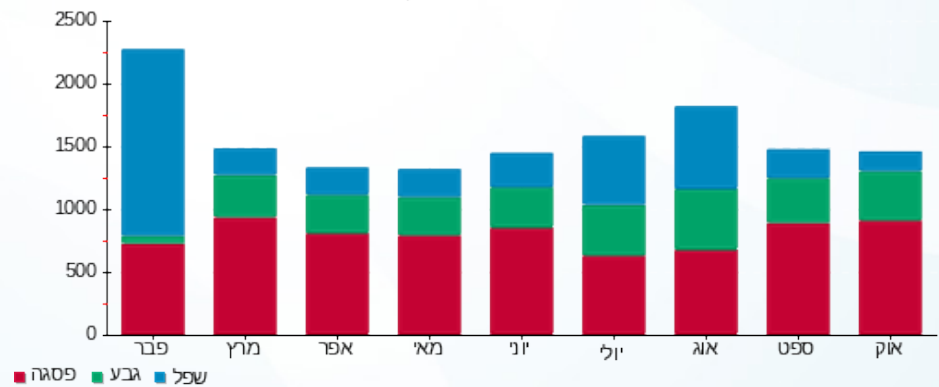



02/11/17

תאריך הפקה:

שם דייר: חדר בזק-88

31/10/17

תאריך קריאה נוכחית:

שם אתר: קניון הדר

01/10/17

תאריך קריאה קודמת:

לקוח/ה נכבד/ה, אנו מתכבדים להגיש את חישוב צריכת החשמל לתקופה 01/10/17 - 31/10/17:

חדר בזק-88 - 1 - 70058573

| סה"כ לתשלום | מחיר לקוט"ש בא"ג | סה"כ צריכה בקוט"ש | קריאה נוכחית | קריאה קודמת | סוג צריכה | סוג תעריף |
|-------------|------------------|-------------------|--------------|-------------|--------------------------|-----------|
| | | | 31/10/17 | 01/10/17 | פרטי חשבון עבור תאריכים: | |
| ₪ 502.17 | 48.38 | 1,037.98 | 51,905.45 | 50,867.47 | פסגה | 777 |
| ₪ 230.41 | 40.52 | 568.65 | 28,277.40 | 27,708.76 | גבע | 778 |
| ₪ 423.77 | 33.74 | 1,255.98 | 84,738.25 | 83,482.28 | שפל | 779 |

סה"כ צריכה לדייר:

| סה"כ לתשלום | סה"כ צריכה בקוט"ש | סה"כ צריכה שפל | סה"כ צריכה גבע | סה"כ צריכה בפסגה | שיא ביקוש |
|-------------|-------------------|----------------|----------------|------------------|-----------|
| ₪ 1,156.36 | 2,862.60 | 1,255.98 | 568.65 | 1,037.98 | 5.16 |

| | | |
|------------|--------------------|---------------------|
| ₪ 183.91 | תשלום קבוע | |
| ₪ 1,340.27 | סה"כ לתשלום | לא כולל מע"מ |

התפלגות חיוב בש"ח לפי תעו"ז

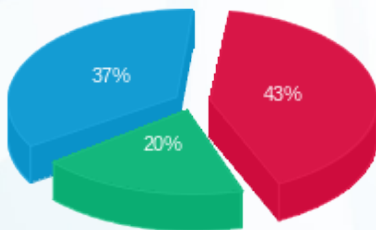

■ פסגה (₪ 502.17)
 ■ גבע (₪ 230.41)
 ■ שפל (₪ 423.77)

הסטוריית צריכה בקוט"ש

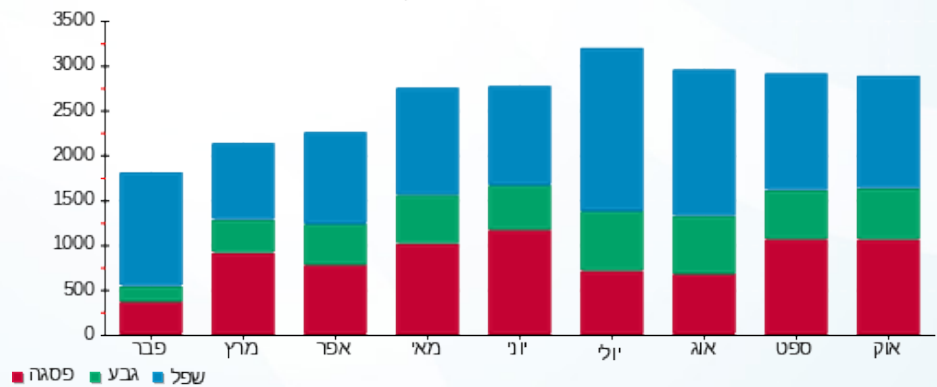

02/11/17

תאריך הפקה:

שם דייר: חנן חוזה 015

31/10/17

תאריך קריאה נוכחית:

שם אתר: קניון הדר

01/10/17

תאריך קריאה קודמת:

לקוח/ה נכבד/ה, אנו מתכבדים להגיש את חישוב צריכת החשמל לתקופה 01/10/17 - 31/10/17:

חנן חוזה 015 - 3 - 81029833

| סה"כ לתשלום | מחיר לקוט"ש בא"ג | סה"כ צריכה בקוט"ש | קריאה נוכחית | קריאה קודמת | סוג צריכה | סוג תעריף |
|-------------|------------------|-------------------|--------------|-------------|-----------|--------------------------|
| | | | 31/10/17 | 01/10/17 | | פרטי חשבון עבור תאריכים: |
| ₪ 562.42 | 48.38 | 1,162.50 | 37,098.95 | 35,936.45 | פסגה | 777 |
| ₪ 204.71 | 40.52 | 505.20 | 14,179.95 | 13,674.75 | גבע | 778 |
| ₪ 77.30 | 33.74 | 229.10 | 20,541.50 | 20,312.40 | שפל | 779 |

סה"כ צריכה לדייר:

| סה"כ לתשלום | סה"כ צריכה בקוט"ש | סה"כ צריכה שפל | סה"כ צריכה גבע | סה"כ צריכה בפסגה | שיא ביקוש |
|-------------|-------------------|----------------|----------------|------------------|-----------|
| ₪ 844.42 | 1,896.80 | 229.10 | 505.20 | 1,162.50 | 5.85 |

| | | |
|------------|--------------------|---------------------|
| ₪ 183.91 | תשלום קבוע | |
| ₪ 1,028.33 | סה"כ לתשלום | לא כולל מע"מ |

התפלגות חיוב בש"ח לפי תעו"ז

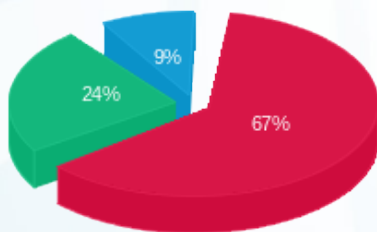

■ פסגה (₪ 562.42)
 ■ גבע (₪ 204.71)
 ■ שפל (₪ 77.30)

הסטוריית צריכה בקוט"ש

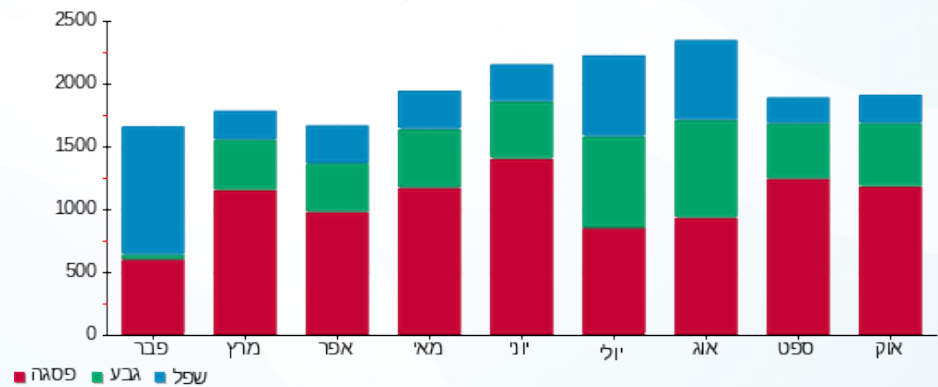

02/11/17 תאריך הפקה:
 31/10/17 תאריך קריאה נוכחית:
 01/10/17 תאריך קריאה קודמת:

שם דייר: טבע נאות-130
 שם אתר: קניון הדר

לקוח/ה נכבד/ה, אנו מתכבדים להגיש את חישוב צריכת החשמל לתקופה 01/10/17 - 31/10/17:

טבע נאות-130 - 3 - 81029755

| סה"כ לתשלום | מחיר לקוט"ש בא"ג | סה"כ צריכה בקוט"ש | קריאה נוכחית | קריאה קודמת | סוג צריכה | סוג תעריף |
|-------------|------------------|-------------------|--------------|-------------|--------------------------|-----------|
| | | | 31/10/17 | 01/10/17 | פרטי חשבון עבור תאריכים: | |
| ₪ 486.99 | 48.38 | 1,006.60 | 40,125.70 | 39,119.10 | פסגה | 777 |
| ₪ 165.28 | 40.52 | 407.90 | 15,023.80 | 14,615.90 | גבע | 778 |
| ₪ 95.38 | 33.74 | 282.70 | 23,192.80 | 22,910.10 | שפל | 779 |

סה"כ צריכה לדייר:

| סה"כ לתשלום | סה"כ צריכה בקוט"ש | סה"כ צריכה שפל | סה"כ צריכה גבע | סה"כ צריכה בפסגה | שיא ביקוש |
|-------------|-------------------|----------------|----------------|------------------|-----------|
| ₪ 747.66 | 1,697.20 | 282.70 | 407.90 | 1,006.60 | 8.60 |

| | | |
|----------|--------------------|---------------------|
| ₪ 183.91 | תשלום קבוע | |
| ₪ 931.57 | סה"כ לתשלום | לא כולל מע"מ |

התפלגות חיוב בש"ח לפי תעו"ז

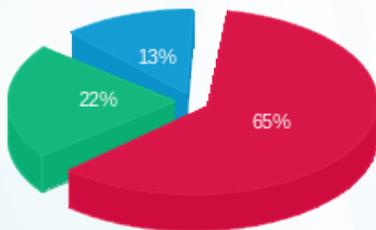

פסגה (₪ 486.99) 65%
 גבע (₪ 165.28) 22%
 שפל (₪ 95.38) 13%

הסטוריית צריכה בקוט"ש

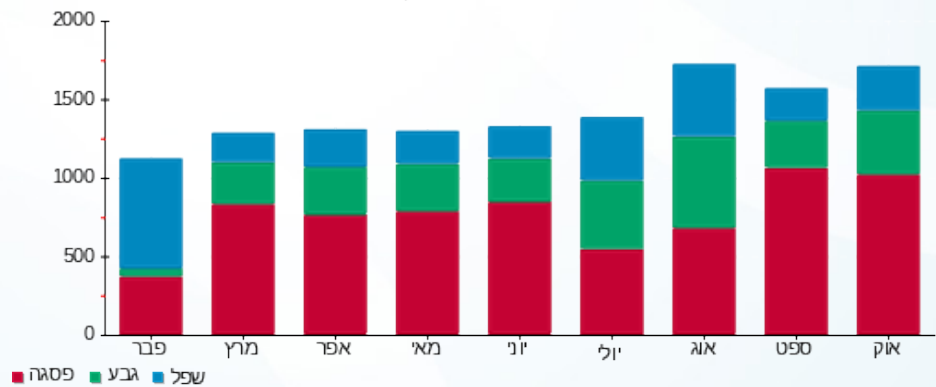

02/11/17 תאריך הפקה:
 31/10/17 תאריך קריאה נוכחית:
 01/10/17 תאריך קריאה קודמת:

שם דייר: טוגו חוזה 017
 שם אתר: קניון הדר

לקוח/ה נכבד/ה, אנו מתכבדים להגיש את חישוב צריכת החשמל לתקופה 01/10/17 - 31/10/17:

טוגו חוזה 017 - 7 - 81036707

| סה"כ לתשלום | מחיר לקוט"ש בא"ג | סה"כ צריכה בקוט"ש | קריאה נוכחית | קריאה קודמת | סוג צריכה | סוג תעריף |
|-------------|------------------|-------------------|--------------|-------------|--------------------------|-----------|
| | | | 31/10/17 | 01/10/17 | פרטי חשבון עבור תאריכים: | |
| ₪ 724.15 | 48.38 | 1,496.80 | 13,872.10 | 12,375.30 | פסגה | 777 |
| ₪ 267.11 | 40.52 | 659.20 | 5,405.10 | 4,745.90 | גבע | 778 |
| ₪ 128.25 | 33.74 | 380.10 | 8,147.40 | 7,767.30 | שפל | 779 |

סה"כ צריכה לדייר:

| סה"כ לתשלום | סה"כ צריכה בקוט"ש | סה"כ צריכה שפל | סה"כ צריכה גבע | סה"כ צריכה בפסגה | שיא ביקוש |
|-------------|-------------------|----------------|----------------|------------------|-----------|
| ₪ 1,119.51 | 2,536.10 | 380.10 | 659.20 | 1,496.80 | 13.50 |

| | | |
|------------|--------------------|---------------------|
| ₪ 183.91 | תשלום קבוע | |
| ₪ 1,303.42 | סה"כ לתשלום | לא כולל מע"מ |

התפלגות חיוב בש"ח לפי תעו"ז

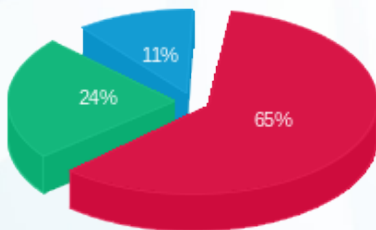

■ פסגה (₪ 724.15)
 ■ גבע (₪ 267.11)
 ■ שפל (₪ 128.25)

הסטוריית צריכה בקוט"ש

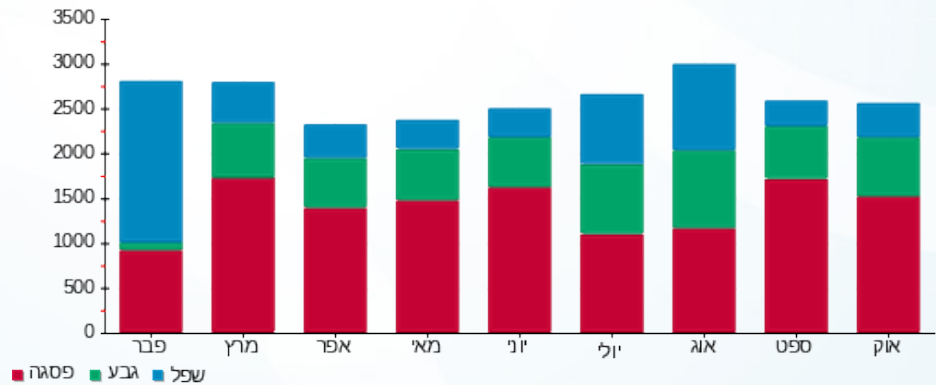



02/11/17

תאריך הפקה:

שם דייר: טופ טן-113

31/10/17

תאריך קריאה נוכחית:

שם אתר: קניון הדר

01/10/17

תאריך קריאה קודמת:

לקוח/ה נכבד/ה, אנו מתכבדים להגיש את חישוב צריכת החשמל לתקופה 01/10/17 - 31/10/17:

טופ טן-113 - 1 - 81029740

| סה"כ לתשלום | מחיר לקוט"ש בא"ג | סה"כ צריכה בקוט"ש | קריאה נוכחית | קריאה קודמת | סוג צריכה | סוג תעריף |
|-------------|------------------|-------------------|--------------|-------------|-----------|--------------------------|
| | | | 31/10/17 | 01/10/17 | | פרטי חשבון עבור תאריכים: |
| ₪ 478.87 | 48.38 | 989.80 | 49,597.80 | 48,608.00 | פסגה | 777 |
| ₪ 170.73 | 40.52 | 421.35 | 18,843.80 | 18,422.45 | גבע | 778 |
| ₪ 95.74 | 33.74 | 283.75 | 25,875.85 | 25,592.10 | שפל | 779 |

סה"כ צריכה לדייר:

| סה"כ לתשלום | סה"כ צריכה בקוט"ש | סה"כ צריכה שפל | סה"כ צריכה גבע | סה"כ צריכה בפסגה | שיא ביקוש |
|-------------|-------------------|----------------|----------------|------------------|-----------|
| ₪ 745.33 | 1,694.90 | 283.75 | 421.35 | 989.80 | 4.75 |

| | | |
|----------|--------------------|---------------------|
| ₪ 183.91 | תשלום קבוע | |
| ₪ 929.24 | סה"כ לתשלום | לא כולל מע"מ |

התפלגות חיוב בש"ח לפי תעו"ז

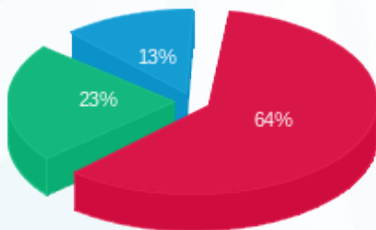

- פסגה (₪ 478.87)
- גבע (₪ 170.73)
- שפל (₪ 95.74)

הסטוריית צריכה בקוט"ש

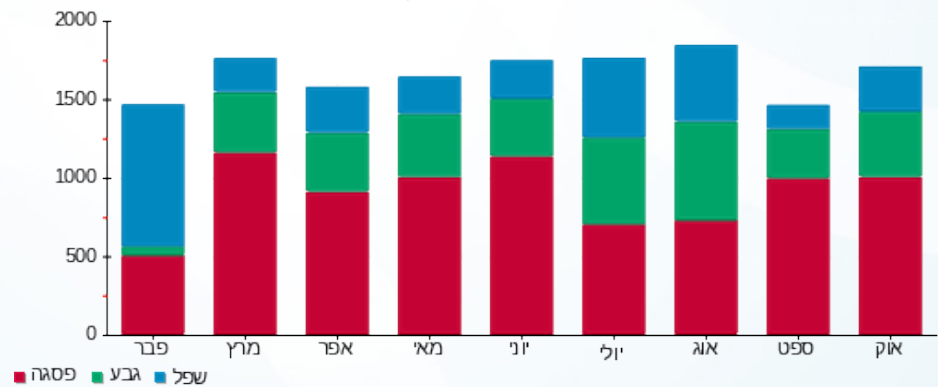



02/11/17

תאריך הפקה:

שם דייר: לגיול ישראל בע"מ - 135

31/10/17

תאריך קריאה נוכחית:

שם אתר: קניון הדר

01/10/17

תאריך קריאה קודמת:

לקוח/ה נכבד/ה, אנו מתכבדים להגיש את חישוב צריכת החשמל לתקופה 01/10/17 - 31/10/17:

לגיול ישראל בע"מ - 135 - 6 - 81022652

| סה"כ לתשלום | מחיר לקוט"ש בא"ג | סה"כ צריכה בקוט"ש | קריאה נוכחית | קריאה קודמת | סוג צריכה | סוג תעריף |
|-------------|------------------|-------------------|--------------|-------------|--------------------------|-----------|
| | | | 31/10/17 | 01/10/17 | פרטי חשבון עבור תאריכים: | |
| 70.34 ₪ | 48.38 | 145.40 | 3,614.10 | 3,468.70 | פסגה | 777 |
| 23.72 ₪ | 40.52 | 58.55 | 1,269.30 | 1,210.75 | גבע | 778 |
| 23.25 ₪ | 33.74 | 68.90 | 3,128.50 | 3,059.60 | שפל | 779 |

סה"כ צריכה לדייר:

| סה"כ לתשלום | סה"כ צריכה בקוט"ש | סה"כ צריכה שפל | סה"כ צריכה גבע | סה"כ צריכה בפסגה | שיא ביקוש |
|-------------|-------------------|----------------|----------------|------------------|-----------|
| 117.32 ₪ | 272.85 | 68.90 | 58.55 | 145.40 | 1.85 |

| | | |
|----------|--------------------|---------------------|
| 183.91 ₪ | תשלום קבוע | |
| 301.23 ₪ | סה"כ לתשלום | לא כולל מע"מ |

התפלגות חיוב בש"ח לפי תעו"ז

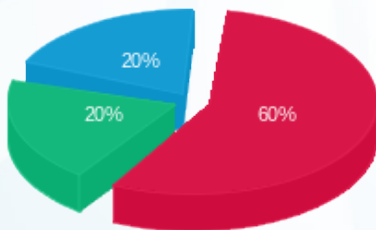

פסגה (70.34 ₪)
גבע (23.72 ₪)
שפל (23.25 ₪)

הסטוריית צריכה בקוט"ש

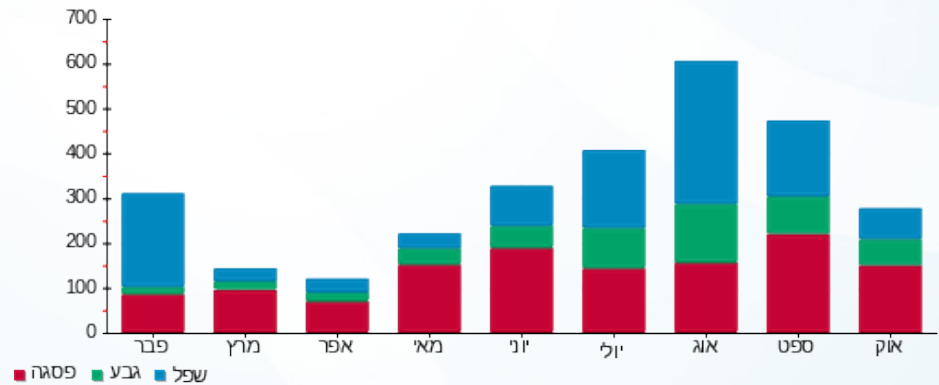



02/11/17

תאריך הפקה:

שם דייר: לורד קיטש 121

31/10/17

תאריך קריאה נוכחית:

שם אתר: קניון הדר

01/10/17

תאריך קריאה קודמת:

לקוח/ה נכבד/ה, אנו מתכבדים להגיש את חישוב צריכת החשמל לתקופה 01/10/17 - 31/10/17:

לורד קיטש חדש-123 - 1 - 81042482

| סה"כ לתשלום | מחיר לקוט"ש בא"ג | סה"כ צריכה בקוט"ש | קריאה נוכחית | קריאה קודמת | סוג צריכה | סוג תעריף |
|-------------|------------------|-------------------|--------------|-------------|--------------------------|-----------|
| | | | 31/10/17 | 01/10/17 | פרטי חשבון עבור תאריכים: | |
| 252.88 ₪ | 48.38 | 522.70 | 26,159.50 | 25,636.80 | פסגה | 777 |
| 88.05 ₪ | 40.52 | 217.30 | 9,823.60 | 9,606.30 | גבע | 778 |
| 56.48 ₪ | 33.74 | 167.40 | 19,308.10 | 19,140.70 | שפל | 779 |

סה"כ צריכה לדייר:

| סה"כ לתשלום | סה"כ צריכה בקוט"ש | סה"כ צריכה שפל | סה"כ צריכה גבע | סה"כ צריכה בפסגה | שיא ביקוש |
|-------------|-------------------|----------------|----------------|------------------|-----------|
| 397.41 ₪ | 907.40 | 167.40 | 217.30 | 522.70 | 2.60 |

| | | |
|----------|--------------------|---------------------|
| 183.91 ₪ | תשלום קבוע | |
| 581.32 ₪ | סה"כ לתשלום | לא כולל מע"מ |

התפלגות חיוב בש"ח לפי תעו"ז

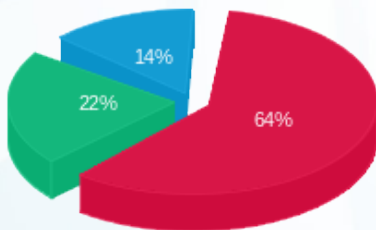

- פסגה (252.88 ₪)
- גבע (88.05 ₪)
- שפל (56.48 ₪)

הסטוריית צריכה בקוט"ש

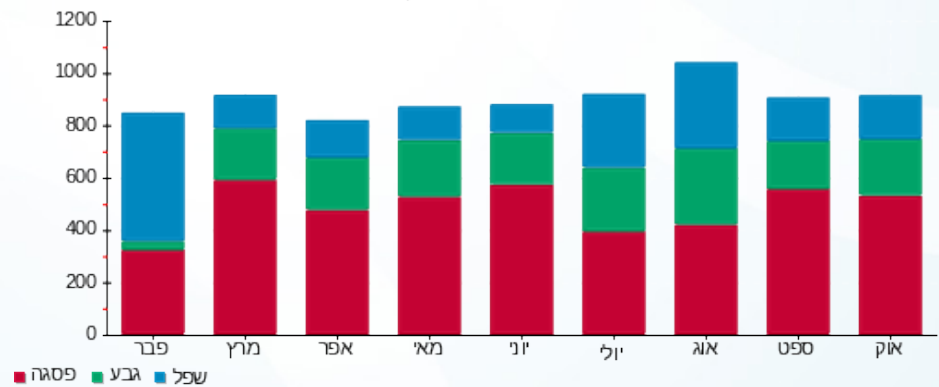



02/11/17

תאריך הפקה:

שם דייר: ללין-144

31/10/17

תאריך קריאה נוכחית:

שם אתר: קניון הדר

01/10/17

תאריך קריאה קודמת:

לקוח/ה נכבד/ה, אנו מתכבדים להגיש את חישוב צריכת החשמל לתקופה 01/10/17 - 31/10/17:

81040338 - 2

| סה"כ לתשלום | מחיר לקוט"ש בא"ג | סה"כ צריכה בקוט"ש | קריאה נוכחית | קריאה קודמת | סוג צריכה | סוג תעריף |
|-------------|------------------|-------------------|--------------|-------------|--------------------------|-----------|
| | | | 31/10/17 | 01/10/17 | פרטי חשבון עבור תאריכים: | |
| ₪ 432.18 | 48.38 | 893.30 | 32,944.80 | 32,051.50 | פסגה | 777 |
| ₪ 156.20 | 40.52 | 385.50 | 11,876.20 | 11,490.70 | גבע | 778 |
| ₪ 93.76 | 33.74 | 277.90 | 17,444.30 | 17,166.40 | שפל | 779 |

סה"כ צריכה לדייר:

| סה"כ לתשלום | סה"כ צריכה בקוט"ש | סה"כ צריכה שפל | סה"כ צריכה גבע | סה"כ צריכה בפסגה | שיא ביקוש |
|-------------|-------------------|----------------|----------------|------------------|-----------|
| ₪ 682.15 | 1,556.70 | 277.90 | 385.50 | 893.30 | 4.40 |

| | | |
|----------|--------------------|---------------------|
| ₪ 183.91 | תשלום קבוע | |
| ₪ 866.06 | סה"כ לתשלום | לא כולל מע"מ |

התפלגות חיוב בש"ח לפי תעו"ז

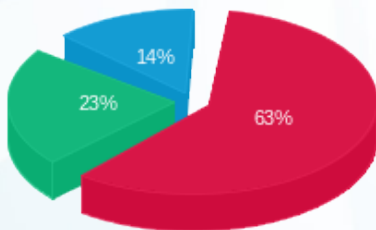

■ פסגה (₪ 432.18)
 ■ גבע (₪ 156.20)
 ■ שפל (₪ 93.76)

הסטוריית צריכה בקוט"ש

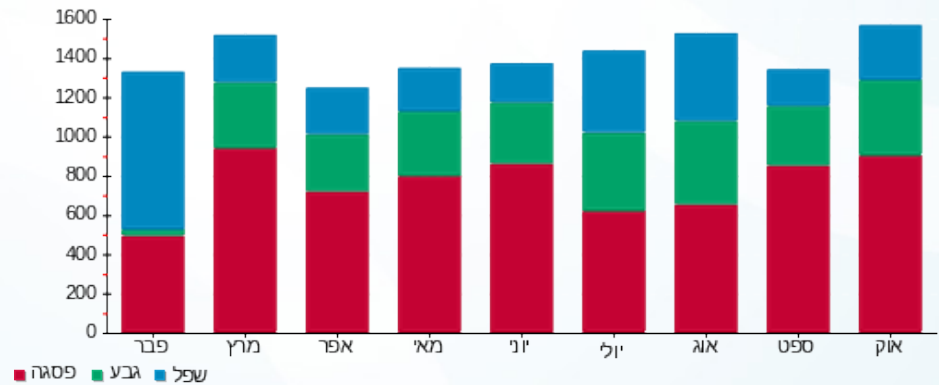



02/11/17

תאריך הפקה:

שם דייר: מגוון-24

31/10/17

תאריך קריאה נוכחית:

שם אתר: קניון הדר

01/10/17

תאריך קריאה קודמת:

לקוח/ה נכבד/ה, אנו מתכבדים להגיש את חישוב צריכת החשמל לתקופה 01/10/17 - 31/10/17:

מגוון-24 - 5 - 81029755

| סוג תעריף | סוג צריכה | קריאה קודמת | קריאה נוכחית | סה"כ צריכה בקוט"ש | מחיר לקוט"ש בא"ג | סה"כ לתשלום |
|-----------|-----------|-------------|--------------|-------------------|--------------------------|-------------|
| | | | 01/10/17 | 31/10/17 | פרטי חשבון עבור תאריכים: | |
| 777 | פסגה | 39,816.70 | 40,687.60 | 870.90 | 48.38 | 421.34 ₪ |
| 778 | גבע | 13,659.70 | 14,006.30 | 346.60 | 40.52 | 140.44 ₪ |
| 779 | שפל | 16,405.05 | 16,498.50 | 93.45 | 33.74 | 31.53 ₪ |

צריכת חשמל יח' מיזוג

| סוג תעריף | סוג צריכה | קריאה קודמת | קריאה נוכחית | סה"כ צריכה בקוט"ש | מחיר לקוט"ש בא"ג | סה"כ לתשלום |
|-----------|-----------|-------------|--------------|-------------------|--------------------------|-------------|
| | | | 01/10/17 | 31/10/17 | פרטי חשבון עבור תאריכים: | |
| 777 | פסגה | | | 14.30 | 48.38 | 6.92 ₪ |
| 778 | גבע | | | 6.81 | 40.52 | 2.76 ₪ |
| 779 | שפל | | | 2.56 | 33.74 | 0.87 ₪ |

סה"כ צריכה לדייר:

| שיא ביקוש | סה"כ צריכה בפסגה | סה"כ צריכה גבע | סה"כ צריכה שפל | סה"כ צריכה בקוט"ש | סה"כ לתשלום |
|-----------|------------------|----------------|----------------|-------------------|-------------|
| 7.55 | 885.20 | 353.41 | 96.01 | 1,334.63 | 603.86 ₪ |

| | | |
|----------|--------------------|---------------------|
| 183.91 ₪ | תשלום קבוע | |
| 787.77 ₪ | סה"כ לתשלום | לא כולל מע"מ |

התפלגות חיוב בש"ח לפי תעו"ז

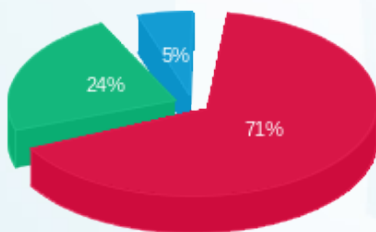

פסגה (428.26 ₪) ■
 גבע (143.20 ₪) ■
 שפל (32.40 ₪) ■

הסטוריית צריכה בקוט"ש

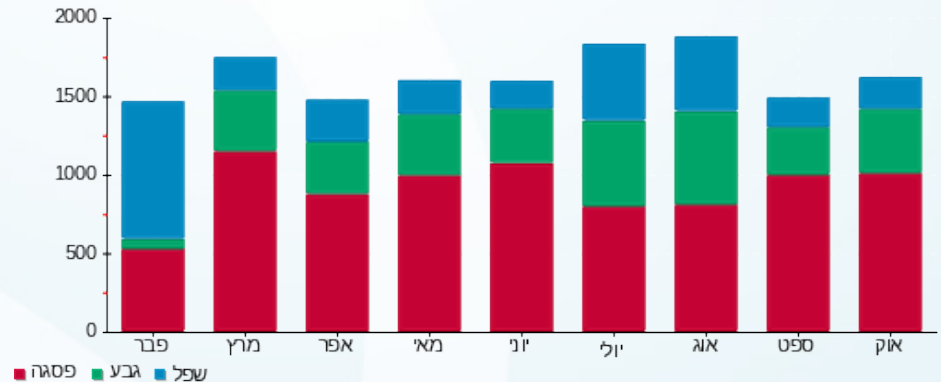

02/11/17

תאריך הפקה:

שם דייר: מוצצים-150

31/10/17

תאריך קריאה נוכחית:

שם אתר: קניון הדר

01/10/17

תאריך קריאה קודמת:

לקוח/ה נכבד/ה, אנו מתכבדים להגיש את חישוב צריכת החשמל לתקופה 01/10/17 - 31/10/17:

מוצצים-150 - 5 - 81038295

| סה"כ לתשלום | מחיר לקוט"ש בא"ג | סה"כ צריכה בקוט"ש | קריאה נוכחית | קריאה קודמת | סוג צריכה | סוג תעריף |
|-------------|------------------|-------------------|--------------|-------------|--------------------------|-----------|
| | | | 31/10/17 | 01/10/17 | פרטי חשבון עבור תאריכים: | |
| 2,830.23 ₪ | 48.38 | 5,850.00 | 277,949.20 | 272,099.20 | פסגה | 777 |
| 1,017.05 ₪ | 40.52 | 2,510.00 | 109,915.60 | 107,405.60 | גבע | 778 |
| 573.45 ₪ | 33.74 | 1,699.60 | 158,298.00 | 156,598.40 | שפל | 779 |

סה"כ צריכה לדייר:

| סה"כ לתשלום | סה"כ צריכה בקוט"ש | סה"כ צריכה שפל | סה"כ צריכה גבע | סה"כ צריכה בפסגה | שיא ביקוש |
|-------------|-------------------|----------------|----------------|------------------|-----------|
| 4,420.73 ₪ | 10,059.60 | 1,699.60 | 2,510.00 | 5,850.00 | 37.20 |

| | | |
|------------|--------------------|---------------------|
| 183.91 ₪ | תשלום קבוע | |
| 4,604.64 ₪ | סה"כ לתשלום | לא כולל מע"מ |

התפלגות חיוב בש"ח לפי תעו"ז

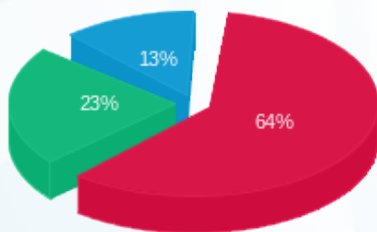

■ פסגה (2,830.23 ₪)
 ■ גבע (1,017.05 ₪)
 ■ שפל (573.45 ₪)

הסטוריית צריכה בקוט"ש

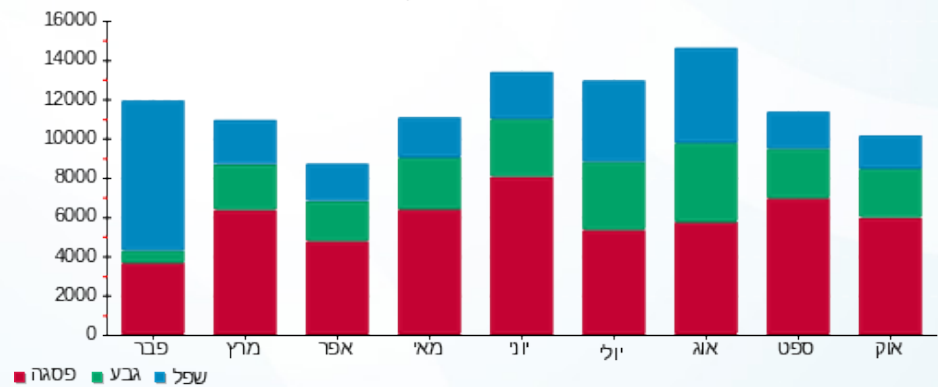

02/11/17 תאריך הפקה:
 31/10/17 תאריך קריאה נוכחית:
 01/10/17 תאריך קריאה קודמת:

שם דייר: מזי 10
 שם אתר: קניון הדר

לקוח/ה נכבד/ה, אנו מתכבדים להגיש את חישוב צריכת החשמל לתקופה 01/10/17 - 31/10/17:

מזי 10 - 1 - 81029824

| סה"כ לתשלום | מחיר לקוט"ש בא"ג | סה"כ צריכה בקוט"ש | קריאה נוכחית | קריאה קודמת | סוג צריכה | סוג תעריף |
|-------------|------------------|-------------------|--------------|-------------|--------------------------|-----------|
| | | | 31/10/17 | 01/10/17 | פרטי חשבון עבור תאריכים: | |
| 157.72 ₪ | 48.38 | 326.00 | 28,735.65 | 28,409.65 | פסגה | 777 |
| 48.38 ₪ | 40.52 | 119.40 | 9,739.60 | 9,620.20 | גבע | 778 |
| 11.30 ₪ | 33.74 | 33.50 | 20,123.35 | 20,089.85 | שפל | 779 |

סה"כ צריכה לדייר:

| סה"כ לתשלום | סה"כ צריכה בקוט"ש | סה"כ צריכה שפל | סה"כ צריכה גבע | סה"כ צריכה בפסגה | שיא ביקוש |
|-------------|-------------------|----------------|----------------|------------------|-----------|
| 217.40 ₪ | 478.90 | 33.50 | 119.40 | 326.00 | 1.85 |

| | | |
|----------|--------------------|---------------------|
| 183.91 ₪ | תשלום קבוע | |
| 401.31 ₪ | סה"כ לתשלום | לא כולל מע"מ |

התפלגות חיוב בש"ח לפי תעו"ז

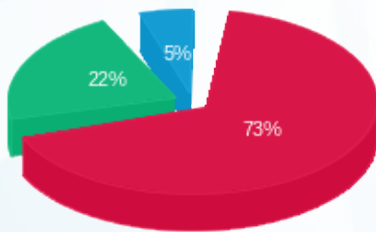

פסגה (157.72 ₪) 73%
 גבע (48.38 ₪) 22%
 שפל (11.30 ₪) 5%

הסטוריית צריכה בקוט"ש

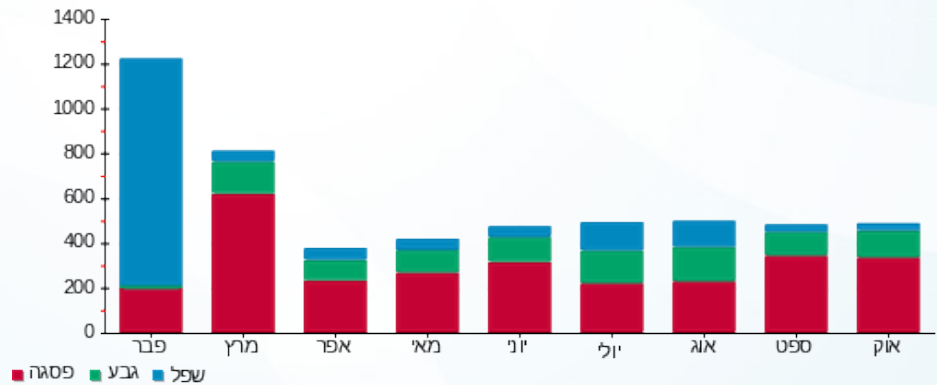

02/11/17 תאריך הפקה:
 31/10/17 תאריך קריאה נוכחית:
 01/10/17 תאריך קריאה קודמת:

שם דייר: ממסי תירות 192
 שם אתר: קניון הדר

לקוח/ה נכבד/ה, אנו מתכבדים להגיש את חישוב צריכת החשמל לתקופה 01/10/17 - 31/10/17:

ממסי תירות 192 - 1 - 81037884

| סה"כ לתשלום | מחיר לקוט"ש בא"ג | סה"כ צריכה בקוט"ש | קריאה נוכחית | קריאה קודמת | סוג צריכה | סוג תעריף |
|-------------|------------------|-------------------|--------------|-------------|--------------------------|-----------|
| | | | 31/10/17 | 01/10/17 | פרטי חשבון עבור תאריכים: | |
| ₪ 61.44 | 48.38 | 127.00 | 13,800.80 | 13,673.80 | פסגה | 777 |
| ₪ 17.91 | 40.52 | 44.20 | 3,530.50 | 3,486.30 | גבע | 778 |
| ₪ 28.54 | 33.74 | 84.60 | 10,795.50 | 10,710.90 | שפל | 779 |

סה"כ צריכה לדייר:

| סה"כ לתשלום | סה"כ צריכה בקוט"ש | סה"כ צריכה שפל | סה"כ צריכה גבע | סה"כ צריכה בפסגה | שיא ביקוש |
|-------------|-------------------|----------------|----------------|------------------|-----------|
| ₪ 107.90 | 255.80 | 84.60 | 44.20 | 127.00 | 2.20 |

| | | |
|----------|--------------------|---------------------|
| ₪ 183.91 | תשלום קבוע | |
| ₪ 291.81 | סה"כ לתשלום | לא כולל מע"מ |

התפלגות חיוב בש"ח לפי תעו"ז

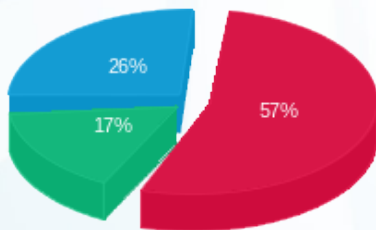

פסגה (₪ 61.44) ■
 גבע (₪ 17.91) ■
 שפל (₪ 28.54) ■

הסטוריית צריכה בקוט"ש

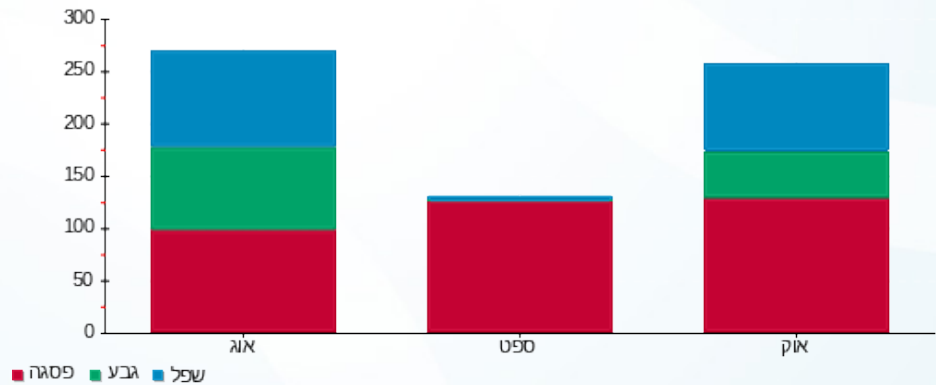

02/11/17 תאריך הפקה:
 31/10/17 תאריך קריאה נוכחית:
 01/10/17 תאריך קריאה קודמת:

שם דייר: מספרה-46
 שם אתר: קניון הדר

לקוח/ה נכבד/ה, אנו מתכבדים להגיש את חישוב צריכת החשמל לתקופה 01/10/17 - 31/10/17:

מספרה-46 - 4 - 81038211

| סוג תעריף | סוג צריכה | קריאה קודמת | קריאה נוכחית | סה"כ צריכה בקוט"ש | מחיר לקוט"ש בא"ג | סה"כ לתשלום |
|-----------|-----------|-------------|--------------|-------------------|------------------|-------------|
| | | 01/10/17 | 31/10/17 | | | |
| 777 | פסגה | 23,707.90 | 24,271.00 | 563.10 | 48.38 | 272.43 ₪ |
| 778 | גבע | 5,575.70 | 5,739.20 | 163.50 | 40.52 | 66.25 ₪ |
| 779 | שפל | 11,214.80 | 11,272.60 | 57.80 | 33.74 | 19.50 ₪ |

סה"כ צריכה לדייר:

| שיא ביקוש | סה"כ צריכה בפסגה | סה"כ צריכה גבע | סה"כ צריכה שפל | סה"כ צריכה בקוט"ש | סה"כ לתשלום |
|-----------|------------------|----------------|----------------|-------------------|-------------|
| 8.20 | 563.10 | 163.50 | 57.80 | 784.40 | 358.18 ₪ |

| | | |
|----------|-------------|--------------|
| 183.91 ₪ | תשלום קבוע | |
| 542.09 ₪ | סה"כ לתשלום | לא כולל מע"מ |

התפלגות חיוב בש"ח לפי תעו"ז

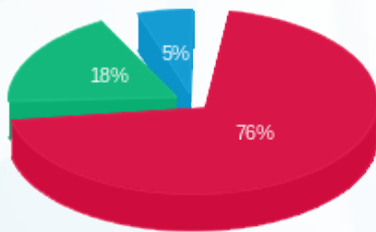

פסגה (272.43 ₪) 76%
 גבע (66.25 ₪) 18%
 שפל (19.50 ₪) 5%

הסטוריית צריכה בקוט"ש

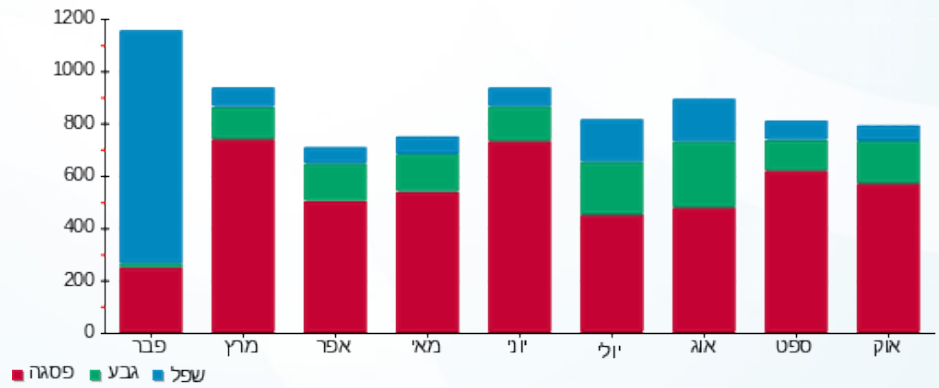



02/11/17

תאריך הפקה:

שם דייר: מעבדת סלולר אלפא - 185

31/10/17

תאריך קריאה נוכחית:

שם אתר: קניון הדר

01/10/17

תאריך קריאה קודמת:

תאריך יציאה: 21/10/17

לקוח/ה נכבד/ה, אנו מתכבדים להגיש את חישוב צריכת החשמל לתקופה 01/10/17 - 21/10/17:

מעבדת סלולר אלפא - 185 - 5 - 81040354

| סוג תעריף | סוג צריכה | קריאה קודמת | קריאה נוכחית | סה"כ צריכה בקוט"ש | מחיר לקוט"ש בא"ג | סה"כ לתשלום |
|--------------------------|-----------|-------------|--------------|-------------------|------------------|-------------|
| פרטי חשבון עבור תאריכים: | | | | | | |
| 777 | פסגה | 01/10/17 | 21/10/17 | 126.60 | 48.38 | 61.25 ₪ |
| 778 | גבע | 2,650.10 | 2,707.40 | 57.30 | 40.52 | 23.22 ₪ |
| 779 | שפל | 5,743.30 | 5,751.60 | 8.30 | 33.74 | 2.80 ₪ |

סה"כ צריכה לדייר:

| שיא ביקוש | סה"כ צריכה בפסגה | סה"כ צריכה גבע | סה"כ צריכה שפל | סה"כ צריכה בקוט"ש | סה"כ לתשלום |
|-----------|------------------|----------------|----------------|-------------------|-------------|
| 1.80 | 126.60 | 57.30 | 8.30 | 192.20 | 87.27 ₪ |

| | |
|---------------------|-------------|
| 183.91 ₪ | תשלום קבוע |
| 271.18 ₪ | סה"כ לתשלום |
| לא כולל מע"מ | |

התפלגות חיוב בש"ח לפי תעו"ז

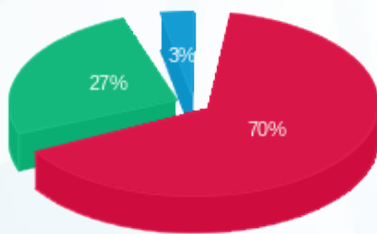

- פסגה (61.25 ₪)
- גבע (23.22 ₪)
- שפל (2.80 ₪)

הסטוריית צריכה בקוט"ש

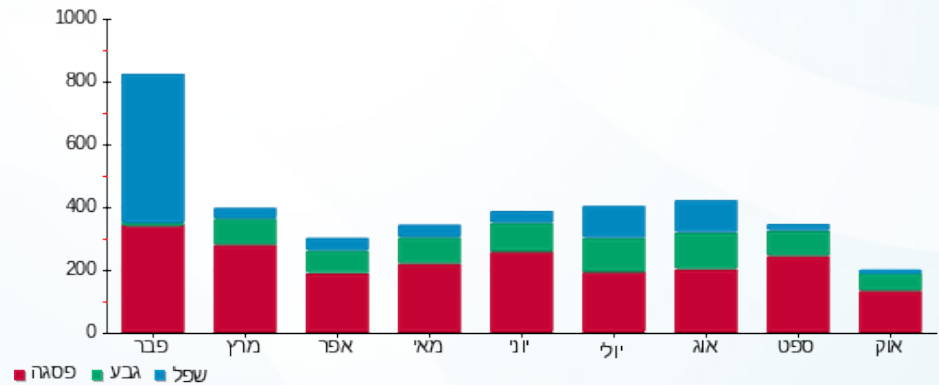



02/11/17

תאריך הפקה:

שם דייר: מעבדת סלולר אלפא 185

31/10/17

תאריך קריאה נוכחית:

שם אתר: קניון הדר

01/10/17

תאריך קריאה קודמת:

לקוח/ה נכבד/ה, אנו מתכבדים להגיש את חישוב צריכת החשמל לתקופה 01/10/17 - 31/10/17:

מעבדת סלולר אלפא 185 - 1 - 81029755

| סוג תעריף | סוג צריכה | קריאה קודמת | קריאה נוכחית | סה"כ צריכה בקוט"ש | מחיר לקוט"ש בא"ג | סה"כ לתשלום |
|--------------------------|-----------|-------------|--------------|-------------------|------------------|-------------|
| פרטי חשבון עבור תאריכים: | | | | | | |
| 777 | פסגה | 01/10/17 | 31/10/17 | 63.25 | 48.38 | 30.60 ₪ |
| 778 | גבע | 36,877.90 | 36,895.05 | 17.15 | 40.52 | 6.95 ₪ |
| 779 | שפל | 55,091.60 | 55,100.40 | 8.80 | 33.74 | 2.97 ₪ |

סה"כ צריכה לדייר:

| שיא ביקוש | סה"כ צריכה בפסגה | סה"כ צריכה גבע | סה"כ צריכה שפל | סה"כ צריכה בקוט"ש | סה"כ לתשלום |
|-----------|------------------|----------------|----------------|-------------------|-------------|
| 2.90 | 63.25 | 17.15 | 8.80 | 89.20 | 40.52 ₪ |

| | |
|--------------|-------------|
| 183.91 ₪ | תשלום קבוע |
| 224.43 ₪ | סה"כ לתשלום |
| לא כולל מע"מ | |

התפלגות חיוב בש"ח לפי תעו"ז

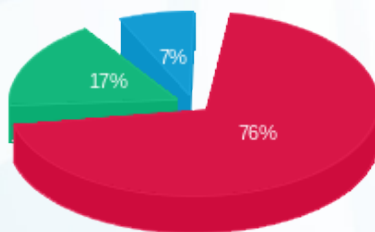

- פסגה (30.60 ₪) 76%
- גבע (6.95 ₪) 17%
- שפל (2.97 ₪) 7%

הסטוריית צריכה בקוט"ש

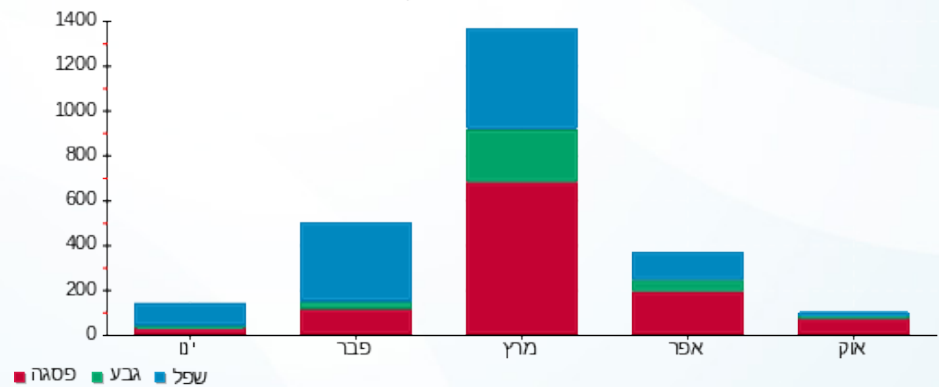



02/11/17

תאריך הפקה:

שם דייר: מתפרה חדש 090

31/10/17

תאריך קריאה נוכחית:

שם אתר: קניון הדר

01/10/17

תאריך קריאה קודמת:

לקוח/ה נכבד/ה, אנו מתכבדים להגיש את חישוב צריכת החשמל לתקופה 01/10/17 - 31/10/17:

שומר 81022652-7 - 8 - 81022652

| סה"כ לתשלום | מחיר לקוט"ש בא"ג | סה"כ צריכה בקוט"ש | קריאה נוכחית | קריאה קודמת | סוג צריכה | סוג תעריף |
|-------------|------------------|-------------------|--------------|-------------|--------------------------|-----------|
| | | | 31/10/17 | 01/10/17 | פרטי חשבון עבור תאריכים: | |
| 173.88 ₪ | 48.38 | 359.40 | 2,690.40 | 2,331.00 | פסגה | 777 |
| 26.54 ₪ | 40.52 | 65.50 | 791.20 | 725.70 | גבע | 778 |
| 0.00 ₪ | 33.74 | 0.00 | 197.60 | 197.60 | שפל | 779 |

סה"כ צריכה לדייר:

| סה"כ לתשלום | סה"כ צריכה בקוט"ש | סה"כ צריכה שפל | סה"כ צריכה גבע | סה"כ צריכה בפסגה | שיא ביקוש |
|-------------|-------------------|----------------|----------------|------------------|-----------|
| 200.42 ₪ | 424.90 | 0.00 | 65.50 | 359.40 | 3.10 |

| | | |
|----------|--------------------|---------------------|
| 183.91 ₪ | תשלום קבוע | |
| 384.33 ₪ | סה"כ לתשלום | לא כולל מע"מ |

התפלגות חיוב בש"ח לפי תעו"ז

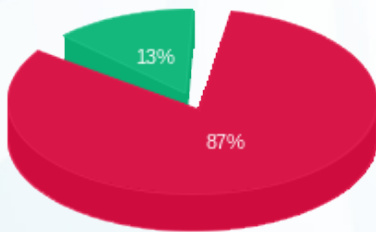

- פסגה (173.88 ₪) 87%
- גבע (26.54 ₪) 13%
- שפל (0.00 ₪) 0%

הסטוריית צריכה בקוט"ש

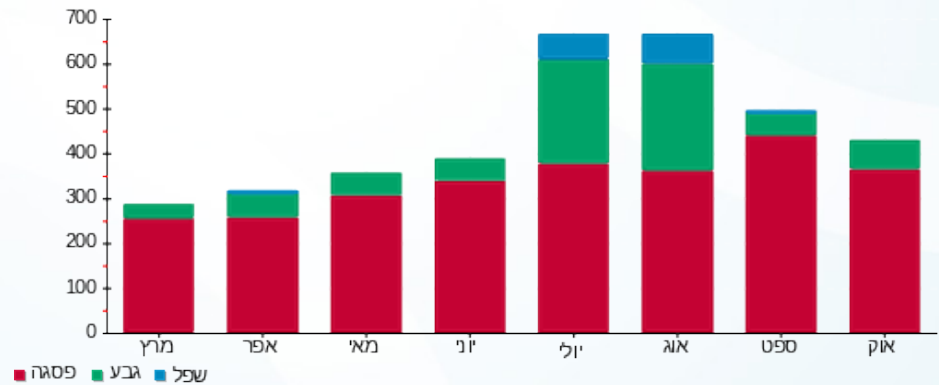

02/11/17 תאריך הפקה:
 31/10/17 תאריך קריאה נוכחית:
 01/10/17 תאריך קריאה קודמת:

שם דייר: נאמן-25
 שם אתר: קניון הדר

לקוח/ה נכבד/ה, אנו מתכבדים להגיש את חישוב צריכת החשמל לתקופה 01/10/17 - 31/10/17:

נאמן-25 - 6 - 81029755

| סה"כ לתשלום | מחיר לקוט"ש בא"ג | סה"כ צריכה בקוט"ש | קריאה נוכחית | קריאה קודמת | סוג צריכה | סוג תעריף |
|-------------|------------------|-------------------|--------------|-------------|--------------------------|-----------|
| | | | 31/10/17 | 01/10/17 | פרטי חשבון עבור תאריכים: | |
| ₪ 3,137.93 | 48.38 | 6,486.00 | 296,398.40 | 289,912.40 | פסגה | 777 |
| ₪ 1,109.36 | 40.52 | 2,737.80 | 137,453.20 | 134,715.40 | גבע | 778 |
| ₪ 1,304.79 | 33.74 | 3,867.20 | 267,903.20 | 264,036.00 | שפל | 779 |

צריכת חשמל יח' מיזוג

| סה"כ לתשלום | מחיר לקוט"ש בא"ג | סה"כ צריכה בקוט"ש | קריאה נוכחית | קריאה קודמת | סוג צריכה | סוג תעריף |
|-------------|------------------|-------------------|--------------|-------------|--------------------------|-----------|
| | | | 31/10/17 | 01/10/17 | פרטי חשבון עבור תאריכים: | |
| ₪ 51.53 | 48.38 | 106.51 | | | פסגה | 777 |
| ₪ 21.80 | 40.52 | 53.80 | | | גבע | 778 |
| ₪ 35.81 | 33.74 | 106.13 | | | שפל | 779 |

סה"כ צריכה לדייר:

| שיא ביקוש | סה"כ צריכה בפסגה | סה"כ צריכה גבע | סה"כ צריכה שפל | סה"כ צריכה בקוט"ש | סה"כ לתשלום |
|-----------|------------------|----------------|----------------|-------------------|-------------|
| 56.60 | 6,592.51 | 2,791.60 | 3,973.33 | 13,357.45 | ₪ 5,661.22 |

| | | |
|------------|--------------------|---------------------|
| ₪ 183.91 | תשלום קבוע | |
| ₪ 5,845.13 | סה"כ לתשלום | לא כולל מע"מ |

התפלגות חיוב בש"ח לפי תעו"ז

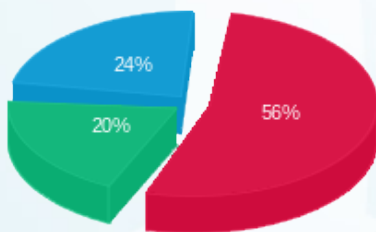

פסגה (₪ 3,189.46)
 גבע (₪ 1,131.16)
 שפל (₪ 1,340.60)

הסטוריית צריכה בקוט"ש

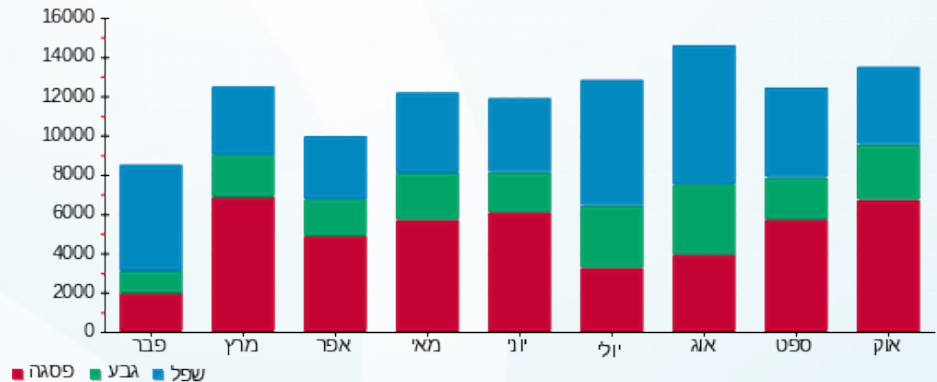



02/11/17

תאריך הפקה:

שם דייר: נדב בן זיקרי - 94

31/10/17

תאריך קריאה נוכחית:

שם אתר: קניון הדר

01/10/17

תאריך קריאה קודמת:

לקוח/ה נכבד/ה, אנו מתכבדים להגיש את חישוב צריכת החשמל לתקופה 01/10/17 - 31/10/17:

נדב בן זיקרי - 94 - 5 - 81037897

| סה"כ לתשלום | מחיר לקוט"ש בא"ג | סה"כ צריכה בקוט"ש | קריאה נוכחית | קריאה קודמת | סוג צריכה | סוג תעריף |
|-------------|------------------|-------------------|--------------|-------------|--------------------------|-----------|
| | | | 31/10/17 | 01/10/17 | פרטי חשבון עבור תאריכים: | |
| ₪ 75.28 | 48.38 | 155.60 | 4,268.40 | 4,112.80 | פסגה | 777 |
| ₪ 24.47 | 40.52 | 60.40 | 1,593.20 | 1,532.80 | גבע | 778 |
| ₪ 17.24 | 33.74 | 51.10 | 2,350.70 | 2,299.60 | שפל | 779 |

סה"כ צריכה לדייר:

| סה"כ לתשלום | סה"כ צריכה בקוט"ש | סה"כ צריכה שפל | סה"כ צריכה גבע | סה"כ צריכה בפסגה | שיא ביקוש |
|-------------|-------------------|----------------|----------------|------------------|-----------|
| ₪ 116.99 | 267.10 | 51.10 | 60.40 | 155.60 | 1.70 |

| | | |
|----------|--------------------|---------------------|
| ₪ 183.91 | תשלום קבוע | |
| ₪ 300.90 | סה"כ לתשלום | לא כולל מע"מ |

התפלגות חיוב בש"ח לפי תעו"ז

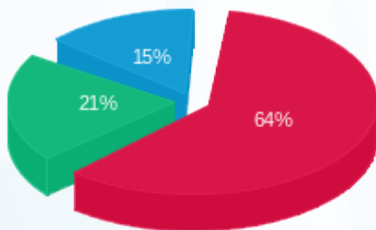

פסגה (₪ 75.28) ■
 גבע (₪ 24.47) ■
 שפל (₪ 17.24) ■

הסטוריית צריכה בקוט"ש

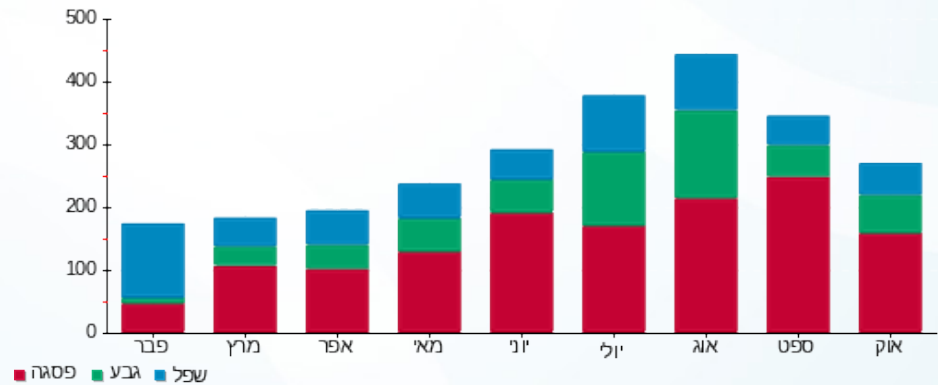



02/11/17

תאריך הפקה:

שם דייר: ניו מן-124

31/10/17

תאריך קריאה נוכחית:

שם אתר: קניון הדר

01/10/17

תאריך קריאה קודמת:

לקוח/ה נכבד/ה, אנו מתכבדים להגיש את חישוב צריכת החשמל לתקופה 01/10/17 - 31/10/17:

ניו מן-124 - 2 - 81042482

| סה"כ לתשלום | מחיר לקוט"ש בא"ג | סה"כ צריכה בקוט"ש | קריאה נוכחית | קריאה קודמת | סוג צריכה | סוג תעריף |
|-------------|------------------|-------------------|--------------|-------------|-----------|--------------------------|
| | | | 31/10/17 | 01/10/17 | | פרטי חשבון עבור תאריכים: |
| 265.65 ₪ | 48.38 | 549.10 | 38,518.40 | 37,969.30 | פסגה | 777 |
| 103.29 ₪ | 40.52 | 254.90 | 13,849.40 | 13,594.50 | גבע | 778 |
| 57.02 ₪ | 33.74 | 169.00 | 20,977.80 | 20,808.80 | שפל | 779 |

סה"כ צריכה לדייר:

| סה"כ לתשלום | סה"כ צריכה בקוט"ש | סה"כ צריכה שפל | סה"כ צריכה גבע | סה"כ צריכה בפסגה | שיא ביקוש |
|-------------|-------------------|----------------|----------------|------------------|-----------|
| 425.96 ₪ | 973.00 | 169.00 | 254.90 | 549.10 | 6.60 |

| | | |
|----------|--------------------|---------------------|
| 183.91 ₪ | תשלום קבוע | |
| 609.87 ₪ | סה"כ לתשלום | לא כולל מע"מ |

התפלגות חיוב בש"ח לפי תעו"ז

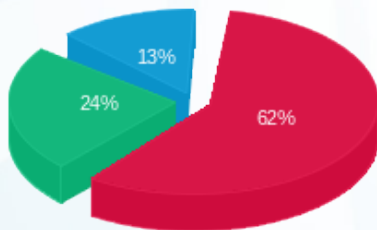

- פסגה (265.65 ₪)
- גבע (103.29 ₪)
- שפל (57.02 ₪)

הסטוריית צריכה בקוט"ש

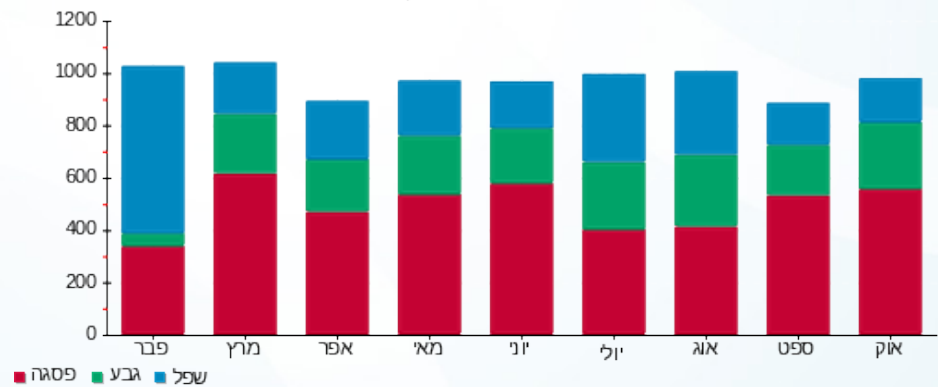

- פסגה
- גבע
- שפל





02/11/17

תאריך הפקה:

שם דייר: נייקי-164

31/10/17

תאריך קריאה נוכחית:

שם אתר: קניון הדר

01/10/17

תאריך קריאה קודמת:

לקוח/ה נכבד/ה, אנו מתכבדים להגיש את חישוב צריכת החשמל לתקופה 01/10/17 - 31/10/17:

נייקי-164 - 2 - 81040190

| סה"כ לתשלום | מחיר לקוט"ש בא"ג | סה"כ צריכה בקוט"ש | קריאה נוכחית | קריאה קודמת | סוג צריכה | סוג תעריף |
|-------------|------------------|-------------------|--------------|-------------|--------------------------|-----------|
| | | | 31/10/17 | 01/10/17 | פרטי חשבון עבור תאריכים: | |
| ₪ 1,743.03 | 48.38 | 3,602.80 | 122,712.40 | 119,109.60 | פסגה | 777 |
| ₪ 696.13 | 40.52 | 1,718.00 | 53,685.20 | 51,967.20 | גבע | 778 |
| ₪ 756.32 | 33.74 | 2,241.60 | 116,137.20 | 113,895.60 | שפל | 779 |

סה"כ צריכה לדייר:

| סה"כ לתשלום | סה"כ צריכה בקוט"ש | סה"כ צריכה שפל | סה"כ צריכה גבע | סה"כ צריכה בפסגה | שיא ביקוש |
|-------------|-------------------|----------------|----------------|------------------|-----------|
| ₪ 3,195.48 | 7,562.40 | 2,241.60 | 1,718.00 | 3,602.80 | 17.60 |

| | | |
|------------|--------------------|---------------------|
| ₪ 183.91 | תשלום קבוע | |
| ₪ 3,379.39 | סה"כ לתשלום | לא כולל מע"מ |

התפלגות חיוב בש"ח לפי תע"ז

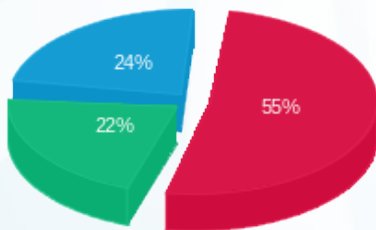

■ פסגה (₪ 1,743.03)
 ■ גבע (₪ 696.13)
 ■ שפל (₪ 756.32)

הסטוריית צריכה בקוט"ש

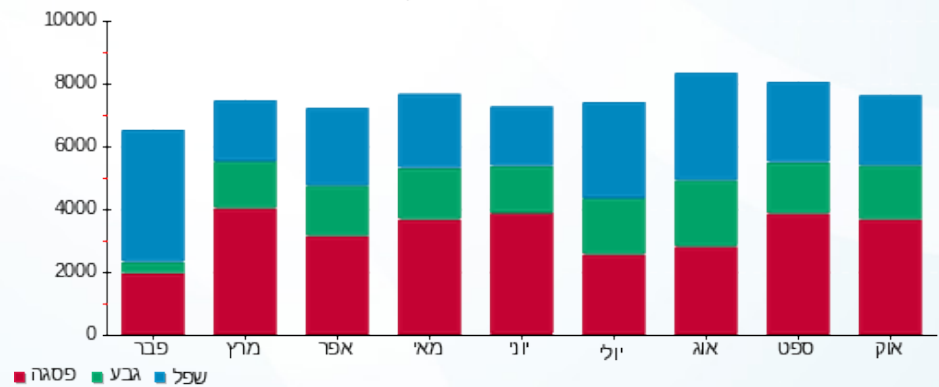

02/11/17 תאריך הפקה:
 31/10/17 תאריך קריאה נוכחית:
 01/10/17 תאריך קריאה קודמת:

שם דייר: נימרוז 029
 שם אתר: קניון הדר

לקוח/ה נכבד/ה, אנו מתכבדים להגיש את חישוב צריכת החשמל לתקופה 01/10/17 - 31/10/17:

נימרוז (סאקל חדש לשעבר) - 1 - 2 - 81029833

| סוג תעריף | סוג צריכה | קריאה קודמת | קריאה נוכחית | סה"כ צריכה בקוט"ש | מחיר לקוט"ש בא"ג | סה"כ לתשלום |
|--------------------------|-----------|-------------|--------------|-------------------|------------------|-------------|
| פרטי חשבון עבור תאריכים: | | | | | | |
| 777 | פסגה | 01/10/17 | 31/10/17 | 678.70 | 48.38 | 328.36 ₪ |
| 778 | גבע | 6,040.60 | 6,335.80 | 295.20 | 40.52 | 119.62 ₪ |
| 779 | שפל | 9,519.70 | 9,668.10 | 148.40 | 33.74 | 50.07 ₪ |

סה"כ צריכה לדייר:

| שיא ביקוש | סה"כ צריכה בפסגה | סה"כ צריכה גבע | סה"כ צריכה שפל | סה"כ צריכה בקוט"ש | סה"כ לתשלום |
|-----------|------------------|----------------|----------------|-------------------|-------------|
| 3.60 | 678.70 | 295.20 | 148.40 | 1,122.30 | 498.04 ₪ |

| | | |
|----------|--------------------|---------------------|
| 183.91 ₪ | תשלום קבוע | |
| 681.95 ₪ | סה"כ לתשלום | לא כולל מע"מ |

התפלגות חיוב בש"ח לפי תעו"ז

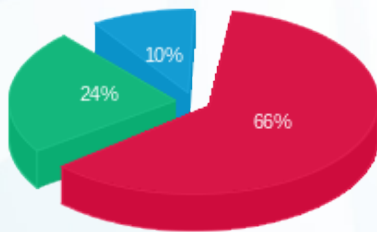

פסגה (328.36 ₪) 66%
 גבע (119.62 ₪) 24%
 שפל (50.07 ₪) 10%

הסטוריית צריכה בקוט"ש

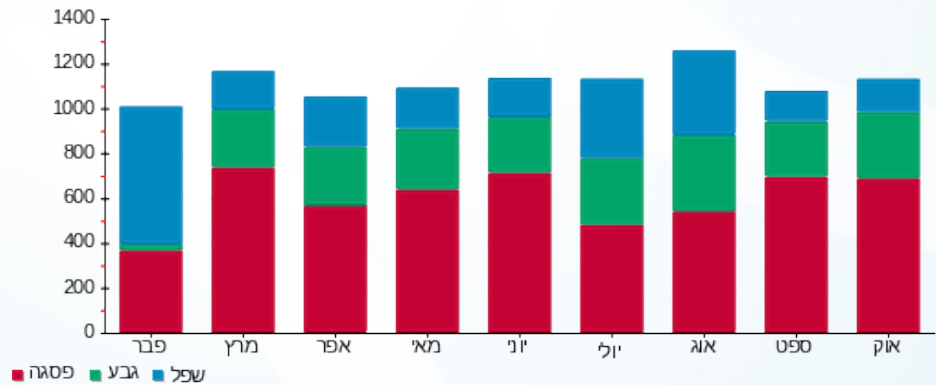

02/11/17

תאריך הפקה:

שם דייר: נפרטיטי-119

31/10/17

תאריך קריאה נוכחית:

שם אתר: קניון הדר

01/10/17

תאריך קריאה קודמת:

לקוח/ה נכבד/ה, אנו מתכבדים להגיש את חישוב צריכת החשמל לתקופה 01/10/17 - 31/10/17:

81040338 - 3

| סוג תעריף | סוג צריכה | קריאה קודמת | קריאה נוכחית | סה"כ צריכה בקוט"ש | מחיר לקוט"ש בא"ג | סה"כ לתשלום |
|-----------|-----------|-------------|--------------|-------------------|------------------|-------------|
| | | 01/10/17 | 31/10/17 | | | |
| 777 | פסגה | 23,330.10 | 23,907.80 | 577.70 | 48.38 | 279.49 ₪ |
| 778 | גבע | 8,172.10 | 8,406.30 | 234.20 | 40.52 | 94.90 ₪ |
| 779 | שפל | 11,967.80 | 12,046.30 | 78.50 | 33.74 | 26.49 ₪ |

סה"כ צריכה לדייר:

| שיא ביקוש | סה"כ צריכה בפסגה | סה"כ צריכה גבע | סה"כ צריכה שפל | סה"כ צריכה בקוט"ש | סה"כ לתשלום |
|-----------|------------------|----------------|----------------|-------------------|-------------|
| 3.30 | 577.70 | 234.20 | 78.50 | 890.40 | 400.88 ₪ |

| | | |
|----------|-------------|--------------|
| 183.91 ₪ | תשלום קבוע | |
| 584.79 ₪ | סה"כ לתשלום | לא כולל מע"מ |

התפלגות חיוב בש"ח לפי תעו"ז

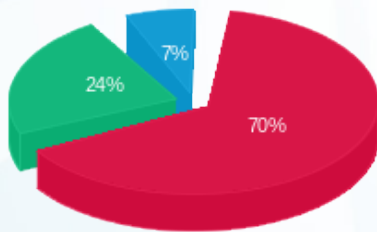

- פסגה (279.49 ₪) 70%
- גבע (94.90 ₪) 24%
- שפל (26.49 ₪) 7%

הסטוריית צריכה בקוט"ש

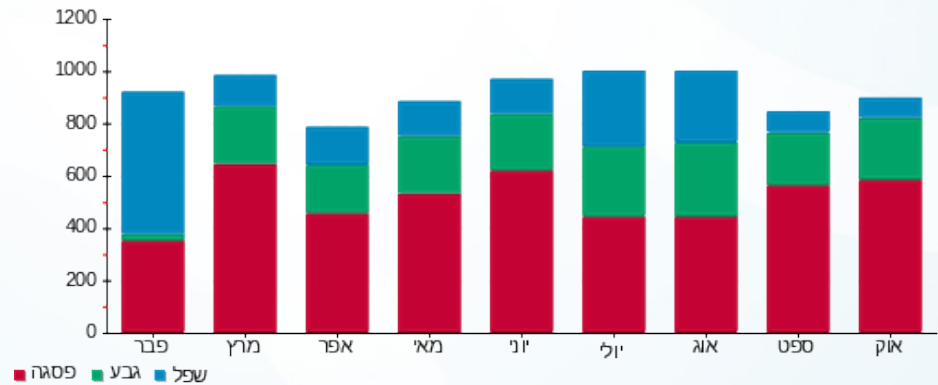



02/11/17

תאריך הפקה:

שם דייר: סבון של פעם - 171

31/10/17

תאריך קריאה נוכחית:

שם אתר: קניון הדר

01/10/17

תאריך קריאה קודמת:

לקוח/ה נכבד/ה, אנו מתכבדים להגיש את חישוב צריכת החשמל לתקופה 01/10/17 - 31/10/17:

סבון של פעם - 171 - 4 - 81029766

| סוג תעריף | סוג צריכה | קריאה קודמת | קריאה נוכחית | סה"כ צריכה בקוט"ש | מחיר לקוט"ש בא"ג | סה"כ לתשלום |
|-----------|-----------|-------------|--------------|-------------------|------------------|-------------|
| | | 01/10/17 | 31/10/17 | | | |
| 777 | פסגה | 18,719.05 | 19,084.60 | 365.55 | 48.38 | 176.85 ₪ |
| 778 | גבע | 6,902.20 | 7,068.75 | 166.55 | 40.52 | 67.49 ₪ |
| 779 | שפל | 10,763.05 | 10,874.20 | 111.15 | 33.74 | 37.50 ₪ |

סה"כ צריכה לדייר:

| שיא ביקוש | סה"כ צריכה בפסגה | סה"כ צריכה גבע | סה"כ צריכה שפל | סה"כ צריכה בקוט"ש | סה"כ לתשלום |
|-----------|------------------|----------------|----------------|-------------------|-------------|
| 3.95 | 365.55 | 166.55 | 111.15 | 643.25 | 281.84 ₪ |

| | | |
|----------|--------------------|---------------------|
| 183.91 ₪ | תשלום קבוע | |
| 465.75 ₪ | סה"כ לתשלום | לא כולל מע"מ |

התפלגות חיוב בש"ח לפי תעו"ז

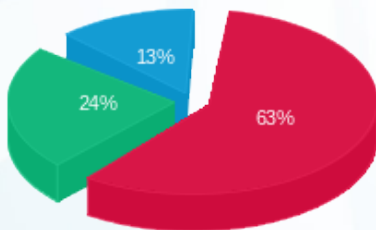

- פסגה (176.85 ₪)
- גבע (67.49 ₪)
- שפל (37.50 ₪)

הסטוריית צריכה בקוט"ש

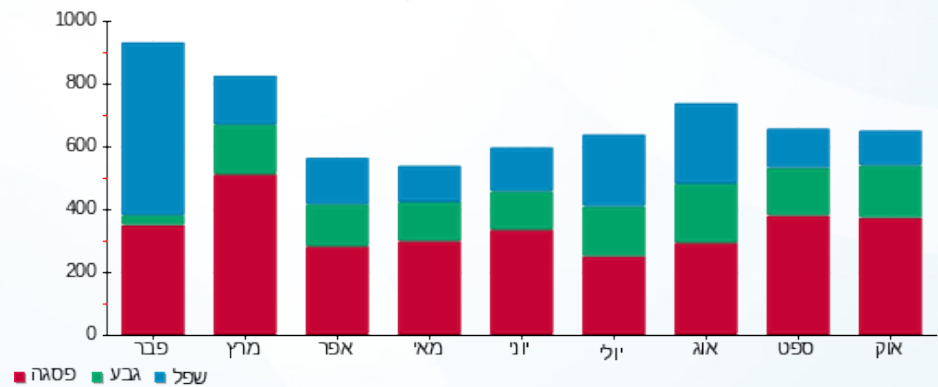



02/11/17

תאריך הפקה:

שם דייר: סגפרדו 176

31/10/17

תאריך קריאה נוכחית:

שם אתר: קניון הדר

01/10/17

תאריך קריאה קודמת:

לקוח/ה נכבד/ה, אנו מתכבדים להגיש את חישוב צריכת החשמל לתקופה 01/10/17 - 31/10/17:

סגפרדו 176 - 6 - 81042553

| סה"כ לתשלום | מחיר לקוט"ש בא"ג | סה"כ צריכה בקוט"ש | קריאה נוכחית | קריאה קודמת | סוג צריכה | סוג תעריף |
|-------------|------------------|-------------------|--------------|-------------|--------------------------|-----------|
| | | | 31/10/17 | 01/10/17 | פרטי חשבון עבור תאריכים: | |
| ₪ 376.06 | 48.38 | 777.30 | 14,883.40 | 14,106.10 | פסגה | 777 |
| ₪ 149.15 | 40.52 | 368.10 | 7,289.40 | 6,921.30 | גבע | 778 |
| ₪ 201.50 | 33.74 | 597.20 | 17,297.00 | 16,699.80 | שפל | 779 |

סה"כ צריכה לדייר:

| סה"כ לתשלום | סה"כ צריכה בקוט"ש | סה"כ צריכה שפל | סה"כ צריכה גבע | סה"כ צריכה בפסגה | שיא ביקוש |
|-------------|-------------------|----------------|----------------|------------------|-----------|
| ₪ 726.71 | 1,742.60 | 597.20 | 368.10 | 777.30 | 6.60 |

| | | |
|----------|--------------------|---------------------|
| ₪ 183.91 | תשלום קבוע | |
| ₪ 910.62 | סה"כ לתשלום | לא כולל מע"מ |

התפלגות חיוב בש"ח לפי תע"ז

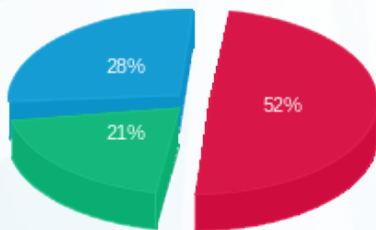

- פסגה (₪ 376.06)
- גבע (₪ 149.15)
- שפל (₪ 201.50)

הסטוריית צריכה בקוט"ש

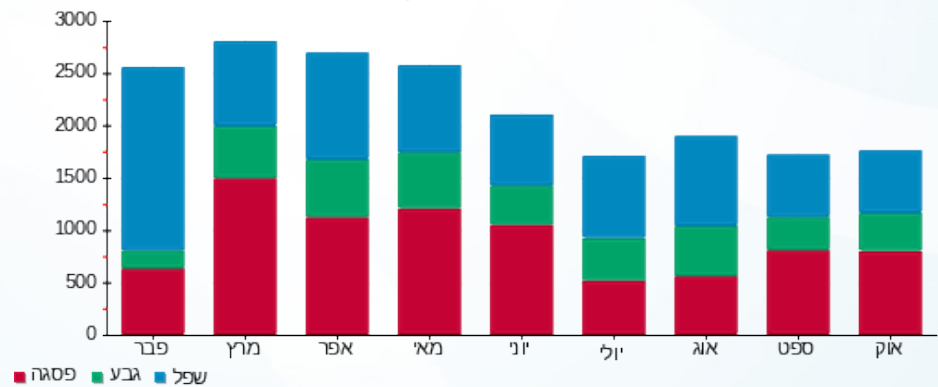



02/11/17

תאריך הפקה:

שם דייר: סופר פארם-28

31/10/17

תאריך קריאה נוכחית:

שם אתר: קניון הדר

01/10/17

תאריך קריאה קודמת:

לקוח/ה נכבד/ה, אנו מתכבדים להגיש את חישוב צריכת החשמל לתקופה 01/10/17 - 31/10/17:

סופר פארם-28 - 1 - 81022680

| סה"כ לתשלום | מחיר לקוט"ש בא"ג | סה"כ צריכה בקוט"ש | קריאה נוכחית | קריאה קודמת | סוג צריכה | סוג תעריף |
|-------------|------------------|-------------------|--------------|-------------|--------------------------|-----------|
| | | | 31/10/17 | 01/10/17 | פרטי חשבון עבור תאריכים: | |
| ₪ 6,516.50 | 48.38 | 13,469.40 | 603,323.40 | 589,854.00 | פסגה | 777 |
| ₪ 2,620.43 | 40.52 | 6,467.00 | 307,561.40 | 301,094.40 | גבע | 778 |
| ₪ 3,504.64 | 33.74 | 10,387.20 | 779,087.60 | 768,700.40 | שפל | 779 |

סה"כ צריכה לדייר:

| סה"כ לתשלום | סה"כ צריכה בקוט"ש | סה"כ צריכה שפל | סה"כ צריכה גבע | סה"כ צריכה בפסגה | שיא ביקוש |
|-------------|-------------------|----------------|----------------|------------------|-----------|
| ₪ 12,641.57 | 30,323.60 | 10,387.20 | 6,467.00 | 13,469.40 | 70.60 |

| | | |
|-------------|--------------------|---------------------|
| ₪ 183.91 | תשלום קבוע | |
| ₪ 12,825.48 | סה"כ לתשלום | לא כולל מע"מ |

התפלגות חיוב בש"ח לפי תעו"ז

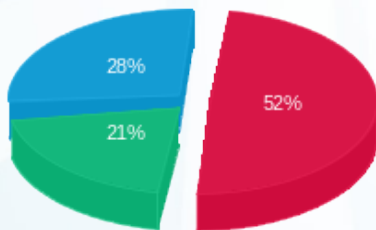

- פסגה (₪ 6,516.50)
- גבע (₪ 2,620.43)
- שפל (₪ 3,504.64)

הסטוריית צריכה בקוט"ש

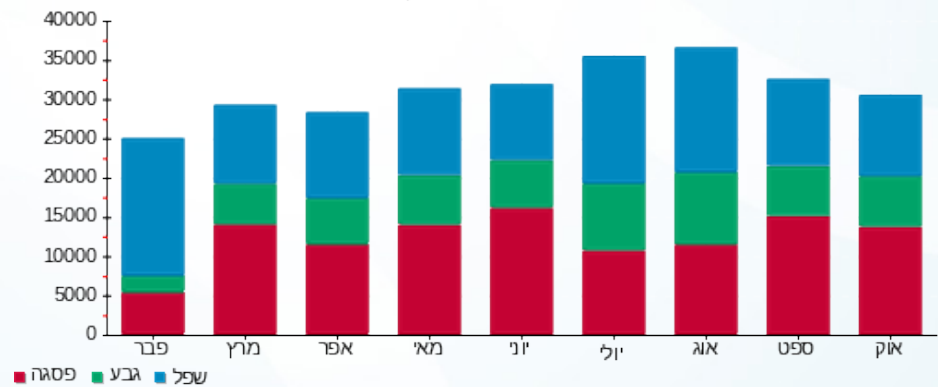

02/11/17 תאריך הפקה:
 31/10/17 תאריך קריאה נוכחית:
 01/10/17 תאריך קריאה קודמת:

שם דייר: סטודיו מטי-170
 שם אתר: קניון הדר

לקוח/ה נכבד/ה, אנו מתכבדים להגיש את חישוב צריכת החשמל לתקופה 01/10/17 - 31/10/17:

סטודיו מטי-160 - 4 - 81038295

| סה"כ לתשלום | מחיר לקוט"ש בא"ג | סה"כ צריכה בקוט"ש | קריאה נוכחית | קריאה קודמת | סוג צריכה | סוג תעריף |
|-------------|------------------|-------------------|--------------|-------------|--------------------------|-----------|
| | | | 31/10/17 | 01/10/17 | פרטי חשבון עבור תאריכים: | |
| ₪ 469.09 | 48.38 | 969.60 | 83,444.40 | 82,474.80 | פסגה | 777 |
| ₪ 140.04 | 40.52 | 345.60 | 29,022.00 | 28,676.40 | גבע | 778 |
| ₪ 70.25 | 33.74 | 208.20 | 50,692.20 | 50,484.00 | שפל | 779 |

סה"כ צריכה לדייר:

| סה"כ לתשלום | סה"כ צריכה בקוט"ש | סה"כ צריכה שפל | סה"כ צריכה גבע | סה"כ צריכה בפסגה | שיא ביקוש |
|-------------|-------------------|----------------|----------------|------------------|-----------|
| ₪ 679.38 | 1,523.40 | 208.20 | 345.60 | 969.60 | 18.00 |

| | | |
|----------|--------------------|---------------------|
| ₪ 183.91 | תשלום קבוע | |
| ₪ 863.29 | סה"כ לתשלום | לא כולל מע"מ |

התפלגות חיוב בש"ח לפי תעו"ז

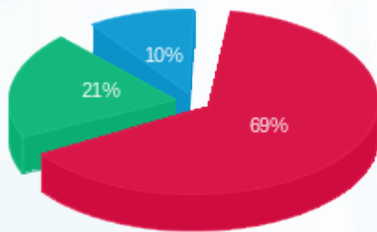

פסגה (₪ 469.09) 69%
 גבע (₪ 140.04) 21%
 שפל (₪ 70.25) 10%

הסטוריית צריכה בקוט"ש

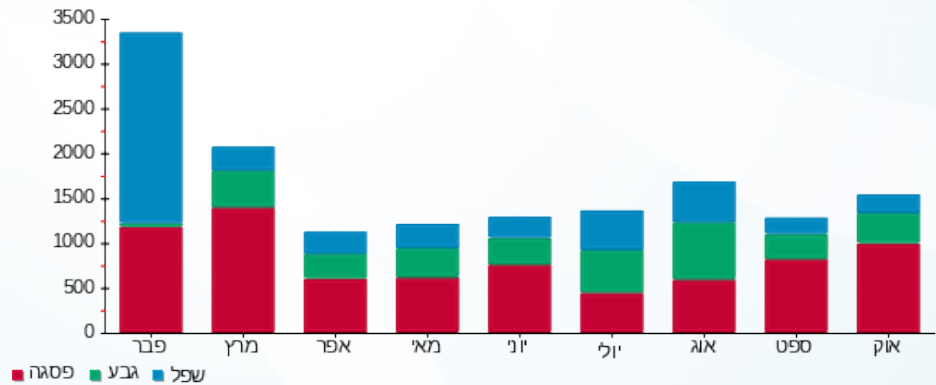



02/11/17

תאריך הפקה:

שם דייר: סטודיו מתי - 170

31/10/17

תאריך קריאה נוכחית:

שם אתר: קניון הדר

01/10/17

תאריך קריאה קודמת:

לקוח/ה נכבד/ה, אנו מתכבדים להגיש את חישוב צריכת החשמל לתקופה 01/10/17 - 31/10/17:

סטודיו מתי - 170 - 1 - 81040190

| סה"כ לתשלום | מחיר לקוט"ש בא"ג | סה"כ צריכה בקוט"ש | קריאה נוכחית | קריאה קודמת | סוג צריכה | סוג תעריף |
|-------------|------------------|-------------------|--------------|-------------|--------------------------|-----------|
| | | | 31/10/17 | 01/10/17 | פרטי חשבון עבור תאריכים: | |
| ₪ 3,166.57 | 48.38 | 6,545.20 | 162,575.20 | 156,030.00 | פסגה | 777 |
| ₪ 1,169.57 | 40.52 | 2,886.40 | 77,116.40 | 74,230.00 | גבע | 778 |
| ₪ 473.30 | 33.74 | 1,402.80 | 93,569.60 | 92,166.80 | שפל | 779 |

סה"כ צריכה לדייר:

| סה"כ לתשלום | סה"כ צריכה בקוט"ש | סה"כ צריכה שפל | סה"כ צריכה גבע | סה"כ צריכה בפסגה | שיא ביקוש |
|-------------|-------------------|----------------|----------------|------------------|-----------|
| ₪ 4,809.44 | 10,834.40 | 1,402.80 | 2,886.40 | 6,545.20 | 48.80 |

| | | |
|------------|--------------------|---------------------|
| ₪ 183.91 | תשלום קבוע | |
| ₪ 4,993.35 | סה"כ לתשלום | לא כולל מע"מ |

התפלגות חיוב בש"ח לפי תעו"ז

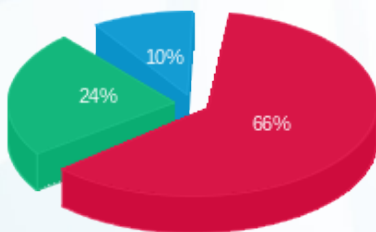

- פסגה (₪ 3,166.57)
- גבע (₪ 1,169.57)
- שפל (₪ 473.30)

הסטוריית צריכה בקוט"ש

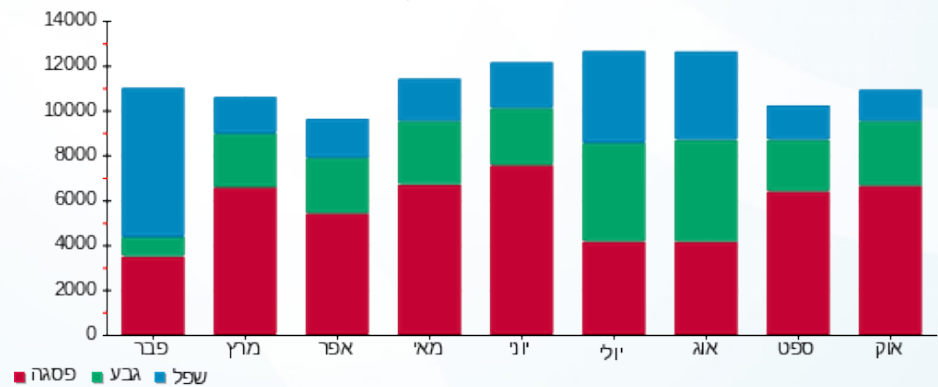



02/11/17

תאריך הפקה:

שם דייר: סטודיו מתי 170 - מחליפי חום

31/10/17

תאריך קריאה נוכחית:

שם אתר: קניון הדר

01/10/17

תאריך קריאה קודמת:

לקוח/ה נכבד/ה, אנו מתכבדים להגיש את חישוב צריכת החשמל לתקופה 01/10/17 - 31/10/17:

81040338 - 8

| סה"כ לתשלום | מחיר לקוט"ש בא"ג | סה"כ צריכה בקוט"ש | קריאה נוכחית | קריאה קודמת | סוג צריכה | סוג תעריף |
|-------------|------------------|-------------------|--------------|-------------|-----------|--------------------------|
| | | | 31/10/17 | 01/10/17 | | פרטי חשבון עבור תאריכים: |
| 265.80 ₪ | 48.38 | 549.40 | 19,148.40 | 18,599.00 | פסגה | 777 |
| 97.33 ₪ | 40.52 | 240.20 | 8,937.60 | 8,697.40 | גבע | 778 |
| 71.60 ₪ | 33.74 | 212.20 | 12,995.40 | 12,783.20 | שפל | 779 |

סה"כ צריכה לדייר:

| סה"כ לתשלום | סה"כ צריכה בקוט"ש | סה"כ צריכה שפל | סה"כ צריכה גבע | סה"כ צריכה בפסגה | שיא ביקוש |
|-------------|-------------------|----------------|----------------|------------------|-----------|
| 434.73 ₪ | 1,001.80 | 212.20 | 240.20 | 549.40 | 12.80 |

| | | |
|----------|--------------------|---------------------|
| 183.91 ₪ | תשלום קבוע | |
| 618.64 ₪ | סה"כ לתשלום | לא כולל מע"מ |

התפלגות חיוב בש"ח לפי תעו"ז

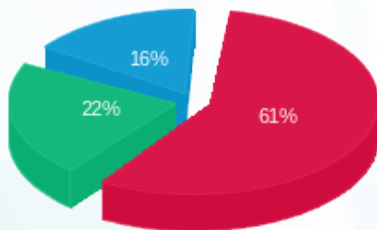

- פסגה (265.80 ₪)
- גבע (97.33 ₪)
- שפל (71.60 ₪)

הסטוריית צריכה בקוט"ש

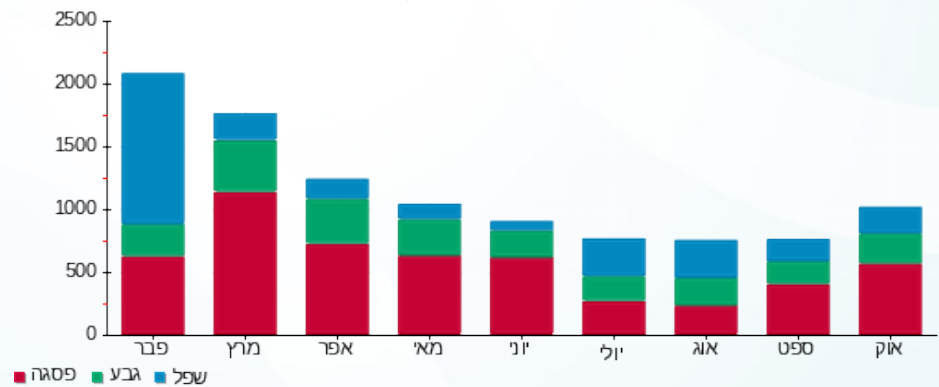



02/11/17

תאריך הפקה:

שם דייר: סיגפרדו מטבח 176

31/10/17

תאריך קריאה נוכחית:

שם אתר: קניון הדר

01/10/17

תאריך קריאה קודמת:

לקוח/ה נכבד/ה, אנו מתכבדים להגיש את חישוב צריכת החשמל לתקופה 01/10/17 - 31/10/17:

סיגפרדו מטבח - 8 - 81042542

| סה"כ לתשלום | מחיר לקוט"ש בא"ג | סה"כ צריכה בקוט"ש | קריאה נוכחית | קריאה קודמת | סוג צריכה | סוג תעריף |
|-------------|------------------|-------------------|--------------|-------------|--------------------------|-----------|
| | | | 31/10/17 | 01/10/17 | פרטי חשבון עבור תאריכים: | |
| ₪ 606.59 | 48.38 | 1,253.80 | 16,494.50 | 15,240.70 | פסגה | 777 |
| ₪ 145.18 | 40.52 | 358.30 | 4,673.60 | 4,315.30 | גבע | 778 |
| ₪ 140.43 | 33.74 | 416.20 | 5,606.30 | 5,190.10 | שפל | 779 |

סה"כ צריכה לדייר:

| סה"כ לתשלום | סה"כ צריכה בקוט"ש | סה"כ צריכה שפל | סה"כ צריכה גבע | סה"כ צריכה בפסגה | שיא ביקוש |
|-------------|-------------------|----------------|----------------|------------------|-----------|
| ₪ 892.20 | 2,028.30 | 416.20 | 358.30 | 1,253.80 | 13.30 |

| | | |
|------------|--------------------|---------------------|
| ₪ 183.91 | תשלום קבוע | |
| ₪ 1,076.11 | סה"כ לתשלום | לא כולל מע"מ |

התפלגות חיוב בש"ח לפי תעו"ז

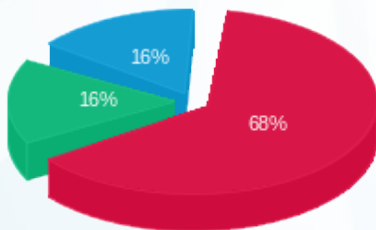

פסגה (₪ 606.59) 68%
 גבע (₪ 145.18) 16%
 שפל (₪ 140.43) 16%

הסטוריית צריכה בקוט"ש

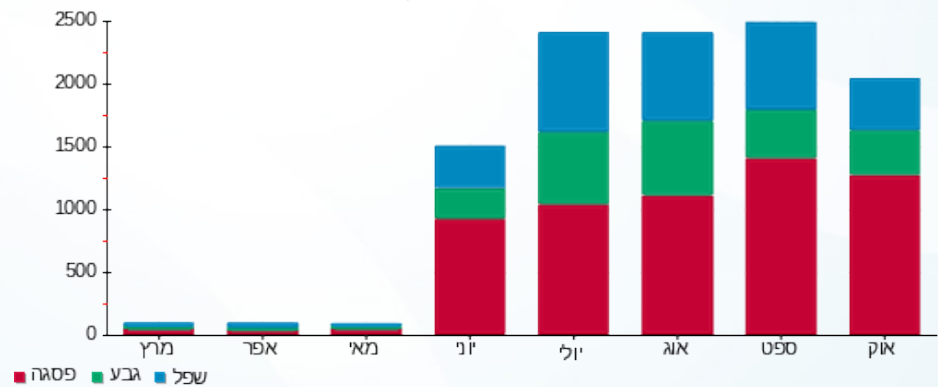



02/11/17

תאריך הפקה:

שם דייר: סיפורי שיער-9

31/10/17

תאריך קריאה נוכחית:

שם אתר: קניון הדר

01/10/17

תאריך קריאה קודמת:

לקוח/ה נכבד/ה, אנו מתכבדים להגיש את חישוב צריכת החשמל לתקופה 01/10/17 - 31/10/17:

סיפורי שיער-9 - 6 - 81038211

| סה"כ לתשלום | מחיר לקוט"ש בא"ג | סה"כ צריכה בקוט"ש | קריאה נוכחית | קריאה קודמת | סוג צריכה | סוג תעריף |
|-------------|------------------|-------------------|--------------|-------------|-----------|--------------------------|
| | | | 31/10/17 | 01/10/17 | | פרטי חשבון עבור תאריכים: |
| ₪ 93.03 | 48.38 | 192.30 | 7,337.50 | 7,145.20 | פסגה | 777 |
| ₪ 33.55 | 40.52 | 82.80 | 2,926.00 | 2,843.20 | גבע | 778 |
| ₪ 23.96 | 33.74 | 71.00 | 4,659.10 | 4,588.10 | שפל | 779 |

סה"כ צריכה לדייר:

| סה"כ לתשלום | סה"כ צריכה בקוט"ש | סה"כ צריכה שפל | סה"כ צריכה גבע | סה"כ צריכה בפסגה | שיא ביקוש |
|-------------|-------------------|----------------|----------------|------------------|-----------|
| ₪ 150.54 | 346.10 | 71.00 | 82.80 | 192.30 | 1.40 |

| | | |
|----------|--------------------|---------------------|
| ₪ 183.91 | תשלום קבוע | |
| ₪ 334.45 | סה"כ לתשלום | לא כולל מע"מ |

התפלגות חיוב בש"ח לפי תעו"ז

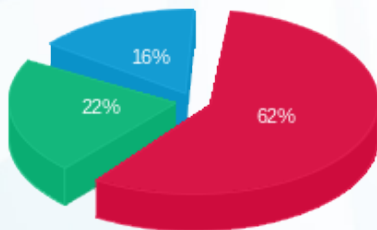

■ פסגה (₪ 93.03)
■ גבע (₪ 33.55)
■ שפל (₪ 23.96)

הסטוריית צריכה בקוט"ש

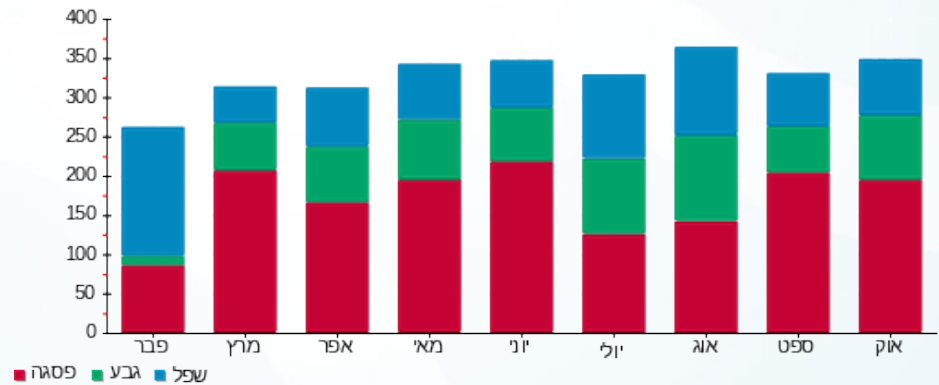

■ פסגה ■ גבע ■ שפל





02/11/17

תאריך הפקה:

שם דייר: סלקום אנטנות - 175

31/10/17

תאריך קריאה נוכחית:

שם אתר: קניון הדר

01/10/17

תאריך קריאה קודמת:

לקוח/ה נכבד/ה, אנו מתכבדים להגיש את חישוב צריכת החשמל לתקופה 01/10/17 - 31/10/17:

סלקום אנטנות - 175 - 7 - 81036703

| סה"כ לתשלום | מחיר לקוט"ש בא"ג | סה"כ צריכה בקוט"ש | קריאה נוכחית | קריאה קודמת | סוג צריכה | סוג תעריף |
|-------------|------------------|-------------------|--------------|-------------|--------------------------|-----------|
| | | | 31/10/17 | 01/10/17 | פרטי חשבון עבור תאריכים: | |
| 117.37 ₪ | 48.38 | 242.60 | 4,273.50 | 4,030.90 | פסגה | 777 |
| 52.88 ₪ | 40.52 | 130.50 | 2,332.10 | 2,201.60 | גבע | 778 |
| 95.72 ₪ | 33.74 | 283.70 | 7,011.30 | 6,727.60 | שפל | 779 |

סה"כ צריכה לדייר:

| סה"כ לתשלום | סה"כ צריכה בקוט"ש | סה"כ צריכה שפל | סה"כ צריכה גבע | סה"כ צריכה בפסגה | שיא ביקוש |
|-------------|-------------------|----------------|----------------|------------------|-----------|
| 265.97 ₪ | 656.80 | 283.70 | 130.50 | 242.60 | 1.10 |

| | | |
|----------|--------------------|---------------------|
| 183.91 ₪ | תשלום קבוע | |
| 449.88 ₪ | סה"כ לתשלום | לא כולל מע"מ |

התפלגות חיוב בש"ח לפי תע"ז

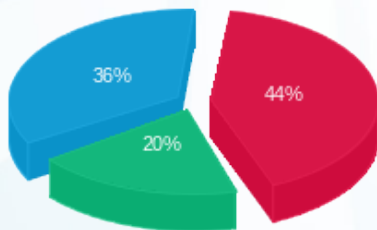

- פסגה (117.37 ₪)
- גבע (52.88 ₪)
- שפל (95.72 ₪)

הסטוריית צריכה בקוט"ש

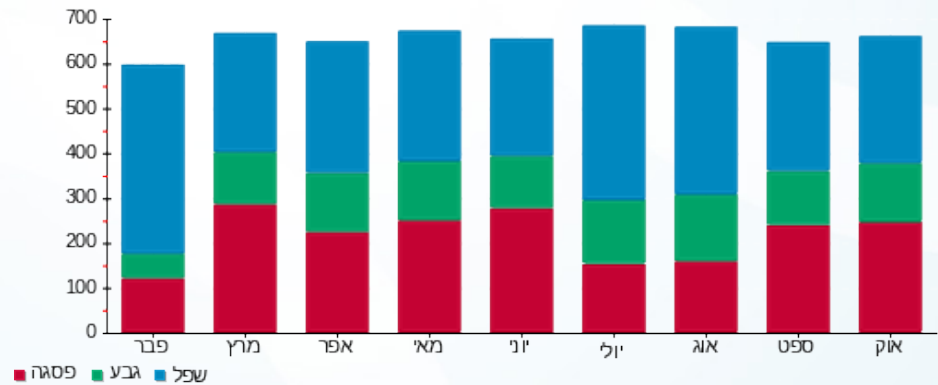



02/11/17

תאריך הפקה:

שם דייר: סנדלר 091

31/10/17

תאריך קריאה נוכחית:

שם אתר: קניון הדר

01/10/17

תאריך קריאה קודמת:

לקוח/ה נכבד/ה, אנו מתכבדים להגיש את חישוב צריכת החשמל לתקופה 01/10/17 - 31/10/17:

סנדלר 091 - 4 - 81022652

| סה"כ לתשלום | מחיר לקוט"ש בא"ג | סה"כ צריכה בקוט"ש | קריאה נוכחית | קריאה קודמת | סוג צריכה | סוג תעריף |
|-------------|------------------|-------------------|--------------|-------------|--------------------------|-----------|
| | | | 31/10/17 | 01/10/17 | פרטי חשבון עבור תאריכים: | |
| 22.59 ₪ | 48.38 | 46.70 | 1,504.35 | 1,457.65 | פסגה | 777 |
| 4.74 ₪ | 40.52 | 11.70 | 293.90 | 282.20 | גבע | 778 |
| 0.15 ₪ | 33.74 | 0.45 | 796.00 | 795.55 | שפל | 779 |

סה"כ צריכה לדייר:

| סה"כ לתשלום | סה"כ צריכה בקוט"ש | סה"כ צריכה שפל | סה"כ צריכה גבע | סה"כ צריכה בפסגה | שיא ביקוש |
|-------------|-------------------|----------------|----------------|------------------|-----------|
| 27.49 ₪ | 58.85 | 0.45 | 11.70 | 46.70 | 0.45 |

| | | |
|----------|--------------------|---------------------|
| 183.91 ₪ | תשלום קבוע | |
| 211.40 ₪ | סה"כ לתשלום | לא כולל מע"מ |

התפלגות חיוב בש"ח לפי תעו"ז

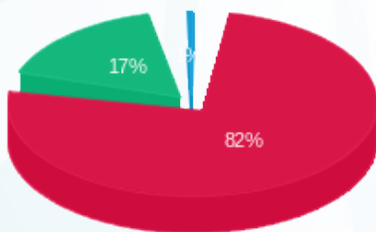

- פסגה (22.59 ₪)
- גבע (4.74 ₪)
- שפל (0.15 ₪)

הסטוריית צריכה בקוט"ש

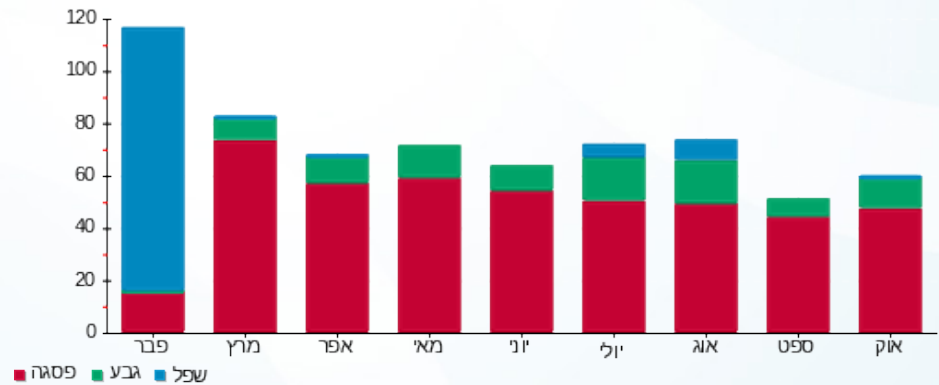

02/11/17 תאריך הפקה:
 31/10/17 תאריך קריאה נוכחית:
 01/10/17 תאריך קריאה קודמת:

שם דייר: סקארה-158
 שם אתר: קניון הדר

לקוח/ה נכבד/ה, אנו מתכבדים להגיש את חישוב צריכת החשמל לתקופה 01/10/17 - 31/10/17:

81040338 - 7

| סה"כ לתשלום | מחיר לקוט"ש בא"ג | סה"כ צריכה בקוט"ש | קריאה נוכחית | קריאה קודמת | סוג צריכה | סוג תעריף |
|-------------|------------------|-------------------|--------------|-------------|--------------------------|-----------|
| | | | 31/10/17 | 01/10/17 | פרטי חשבון עבור תאריכים: | |
| ₪ 834.85 | 48.38 | 1,725.60 | 70,664.40 | 68,938.80 | פסגה | 777 |
| ₪ 286.84 | 40.52 | 707.90 | 25,505.50 | 24,797.60 | גבע | 778 |
| ₪ 86.98 | 33.74 | 257.80 | 37,952.20 | 37,694.40 | שפל | 779 |

סה"כ צריכה לדייר:

| סה"כ לתשלום | סה"כ צריכה בקוט"ש | סה"כ צריכה שפל | סה"כ צריכה גבע | סה"כ צריכה בפסגה | שיא ביקוש |
|-------------|-------------------|----------------|----------------|------------------|-----------|
| ₪ 1,208.67 | 2,691.30 | 257.80 | 707.90 | 1,725.60 | 8.80 |

| | | |
|------------|--------------------|---------------------|
| ₪ 183.91 | תשלום קבוע | |
| ₪ 1,392.58 | סה"כ לתשלום | לא כולל מע"מ |

התפלגות חיוב בש"ח לפי תעו"ז

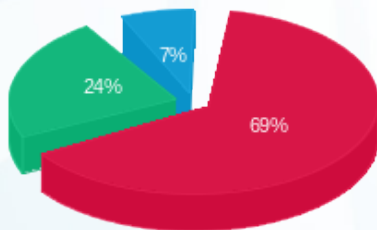

פסגה (₪ 834.85) ■
 גבע (₪ 286.84) ■
 שפל (₪ 86.98) ■

הסטוריית צריכה בקוט"ש

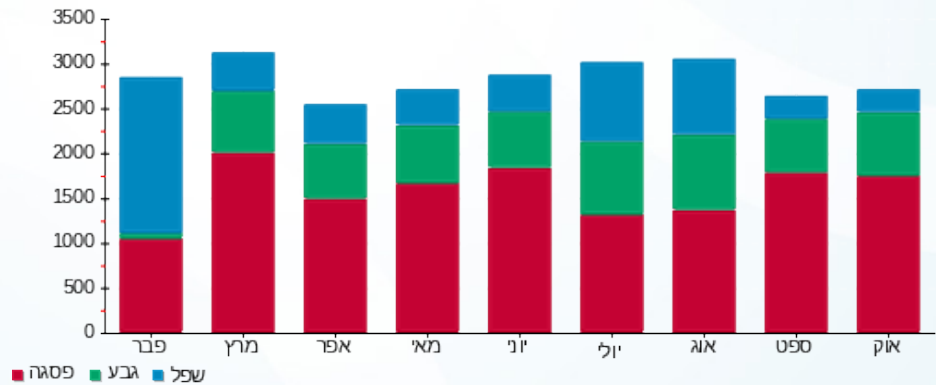

02/11/17

תאריך הפקה:

שם דייר: סקופ-100

31/10/17

תאריך קריאה נוכחית:

שם אתר: קניון הדר

01/10/17

תאריך קריאה קודמת:

לקוח/ה נכבד/ה, אנו מתכבדים להגיש את חישוב צריכת החשמל לתקופה 01/10/17 - 31/10/17:

סקופ-100 - 4 - 81029742

| סקופ-100 | סקופ-100 | סקופ-100 | סקופ-100 | סקופ-100 | סקופ-100 | סקופ-100 |
|----------|----------|----------|-----------|-----------|--------------------------|----------|
| סקופ-100 | סקופ-100 | סקופ-100 | סקופ-100 | סקופ-100 | סקופ-100 | סקופ-100 |
| | | | 31/10/17 | 01/10/17 | פרטי חשבון עבור תאריכים: | |
| 788.55 ₪ | 48.38 | 1,629.90 | 94,855.60 | 93,225.70 | פסגה | 777 |
| 278.35 ₪ | 40.52 | 686.95 | 35,159.30 | 34,472.35 | גבע | 778 |
| 79.46 ₪ | 33.74 | 235.50 | 60,635.85 | 60,400.35 | שפל | 779 |

צריכת חשמל יח' מיזוג

| סקופ-100 | סקופ-100 | סקופ-100 | סקופ-100 | סקופ-100 | סקופ-100 | סקופ-100 |
|----------|----------|----------|----------|----------|--------------------------|----------|
| סקופ-100 | סקופ-100 | סקופ-100 | סקופ-100 | סקופ-100 | סקופ-100 | סקופ-100 |
| | | | 31/10/17 | 01/10/17 | פרטי חשבון עבור תאריכים: | |
| 124.60 ₪ | 48.38 | 257.55 | | | פסגה | 777 |
| 59.14 ₪ | 40.52 | 145.94 | | | גבע | 778 |
| 70.05 ₪ | 33.74 | 207.62 | | | שפל | 779 |

סה"כ צריכה לדייר:

| סקופ-100 | סקופ-100 | סקופ-100 | סקופ-100 | סקופ-100 | סקופ-100 |
|------------|----------|----------|----------|----------|-----------------|
| סקופ-100 | סקופ-100 | סקופ-100 | סקופ-100 | סקופ-100 | סקופ-100 |
| 1,400.14 ₪ | 3,163.46 | 443.12 | 832.89 | 1,887.45 | שיא ביקוש 11.05 |

| סקופ-100 | סקופ-100 | סקופ-100 | סקופ-100 |
|------------|--------------------|----------|---------------------|
| סקופ-100 | סקופ-100 | סקופ-100 | סקופ-100 |
| 183.91 ₪ | תשלום קבוע | | |
| 1,584.05 ₪ | סה"כ לתשלום | | לא כולל מע"מ |

התפלגות חיוב בש"ח לפי תעו"ז

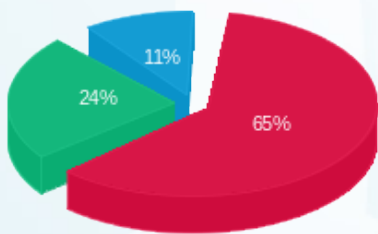

פסגה (913.15 ₪) 65%
 גבע (337.49 ₪) 24%
 שפל (149.51 ₪) 11%

הסטוריית צריכה בקוט"ש

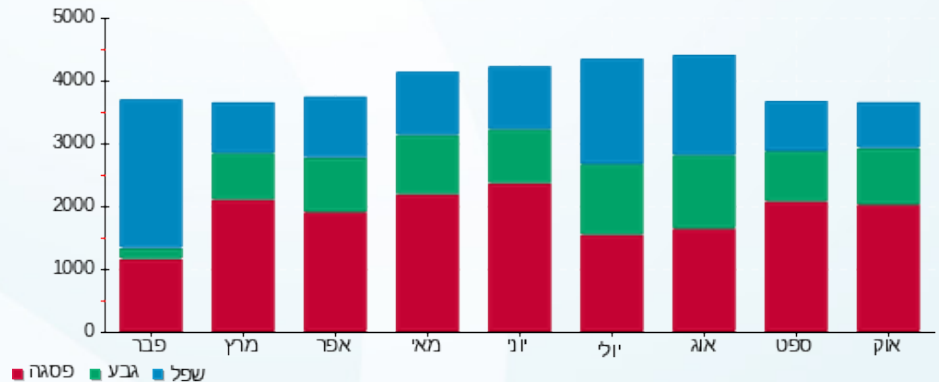



02/11/17

תאריך הפקה:

שם דייר: ע.א הדר מרפאות שיניים רנטגן - 102

31/10/17

תאריך קריאה נוכחית:

שם אתר: קניון הדר

01/10/17

תאריך קריאה קודמת:

לקוח/ה נכבד/ה, אנו מתכבדים להגיש את חישוב צריכת החשמל לתקופה 01/10/17 - 31/10/17:

ע.א הדר מרפאות שיניים רנטגן - 102 - 1 - 70058574

| סוג תעריף | סוג צריכה | קריאה קודמת | קריאה נוכחית | סה"כ צריכה בקוט"ש | מחיר לקוט"ש בא"ג | סה"כ לתשלום |
|--------------------------|-----------|-------------|--------------|-------------------|------------------|-------------|
| פרטי חשבון עבור תאריכים: | | | | | | |
| 777 | פסגה | 01/10/17 | 31/10/17 | 221.53 | 48.38 | 107.18 ₪ |
| 778 | גבע | 3,780.19 | 3,862.87 | 82.68 | 40.52 | 33.50 ₪ |
| 779 | שפל | 11,398.87 | 11,572.46 | 173.59 | 33.74 | 58.57 ₪ |

סה"כ צריכה לדייר:

| שיא ביקוש | סה"כ צריכה בפסגה | סה"כ צריכה גבע | סה"כ צריכה שפל | סה"כ צריכה בקוט"ש | סה"כ לתשלום |
|-----------|------------------|----------------|----------------|-------------------|-------------|
| 1.53 | 221.53 | 82.68 | 173.59 | 477.81 | 199.25 ₪ |

| | |
|--------------|-------------|
| 183.91 ₪ | תשלום קבוע |
| 383.16 ₪ | סה"כ לתשלום |
| לא כולל מע"מ | |

התפלגות חיוב בש"ח לפי תע"ז

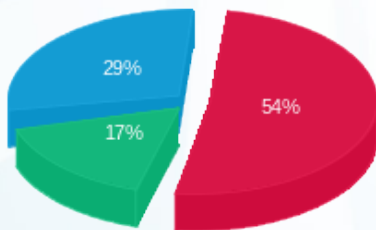

- פסגה (107.18 ₪)
- גבע (33.50 ₪)
- שפל (58.57 ₪)

הסטוריית צריכה בקוט"ש

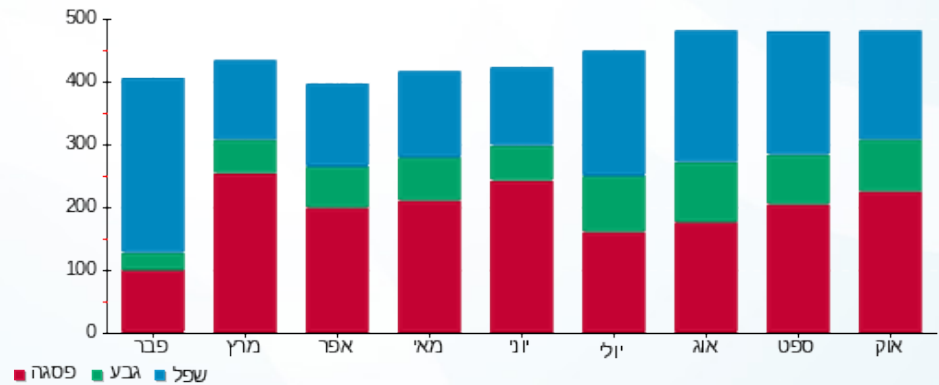



02/11/17

תאריך הפקה:

שם דייר: ע.א הדר מרפאת שיניים מרפאה - 102

31/10/17

תאריך קריאה נוכחית:

שם אתר: קניון הדר

01/10/17

תאריך קריאה קודמת:

לקוח/ה נכבד/ה, אנו מתכבדים להגיש את חישוב צריכת החשמל לתקופה 01/10/17 - 31/10/17:

ע.א הדר מרפאת שיניים מרפאה - 102 - 2 - 81029824

| סוג תעריף | סוג צריכה | קריאה קודמת | קריאה נוכחית | סה"כ צריכה בקוט"ש | מחיר לקוט"ש בא"ג | סה"כ לתשלום |
|--------------------------|-----------|-------------|--------------|-------------------|------------------|-------------|
| פרטי חשבון עבור תאריכים: | | | | | | |
| 777 | פסגה | 01/10/17 | 31/10/17 | 1,284.00 | 48.38 | 621.20 ₪ |
| 778 | גבע | 18,199.90 | 18,519.35 | 319.45 | 40.52 | 129.44 ₪ |
| 779 | שפל | 57,418.30 | 57,723.25 | 304.95 | 33.74 | 102.89 ₪ |

סה"כ צריכה לדייר:

| שיא ביקוש | סה"כ צריכה בפסגה | סה"כ צריכה גבע | סה"כ צריכה שפל | סה"כ צריכה בקוט"ש | סה"כ לתשלום |
|-----------|------------------|----------------|----------------|-------------------|-------------|
| 7.00 | 1,284.00 | 319.45 | 304.95 | 1,908.40 | 853.53 ₪ |

| | | |
|------------|-------------|--------------|
| 183.91 ₪ | תשלום קבוע | |
| 1,037.44 ₪ | סה"כ לתשלום | לא כולל מע"מ |

התפלגות חיוב בש"ח לפי תעו"ז

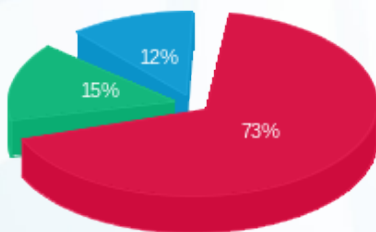

- פסגה (621.20 ₪) 73%
- גבע (129.44 ₪) 15%
- שפל (102.89 ₪) 12%

הסטוריית צריכה בקוט"ש

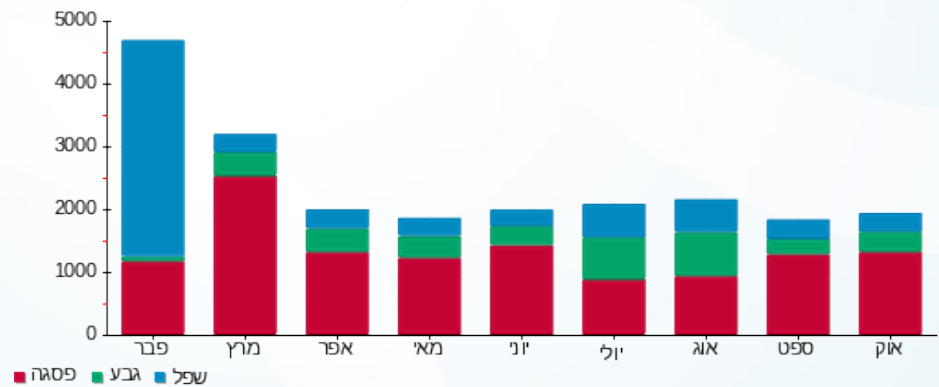

02/11/17 תאריך הפקה:
 31/10/17 תאריך קריאה נוכחית:
 01/10/17 תאריך קריאה קודמת:

שם דייר: פול אנד בר 187
 שם אתר: קניון הדר

לקוח/ה נכבד/ה, אנו מתכבדים להגיש את חישוב צריכת החשמל לתקופה 01/10/17 - 31/10/17:

פול אנד בר - 3 - 81029820

| סה"כ לתשלום | מחיר לקוט"ש בא"ג | סה"כ צריכה בקוט"ש | קריאה נוכחית | קריאה קודמת | סוג צריכה | סוג תעריף |
|-------------|------------------|-------------------|--------------|-------------|-----------|--------------------------|
| | | | 31/10/17 | 01/10/17 | | פרטי חשבון עבור תאריכים: |
| ₪ 593.14 | 48.38 | 1,226.00 | 7,608.40 | 6,382.40 | פסגה | 777 |
| ₪ 201.47 | 40.52 | 497.20 | 3,615.60 | 3,118.40 | גבע | 778 |
| ₪ 63.63 | 33.74 | 188.60 | 3,079.00 | 2,890.40 | שפל | 779 |

סה"כ צריכה לדייר:

| סה"כ לתשלום | סה"כ צריכה בקוט"ש | סה"כ צריכה שפל | סה"כ צריכה גבע | סה"כ צריכה בפסגה | שיא ביקוש |
|-------------|-------------------|----------------|----------------|------------------|-----------|
| ₪ 858.24 | 1,911.80 | 188.60 | 497.20 | 1,226.00 | 6.40 |

| | | |
|------------|--------------------|---------------------|
| ₪ 183.91 | תשלום קבוע | |
| ₪ 1,042.15 | סה"כ לתשלום | לא כולל מע"מ |

התפלגות חיוב בש"ח לפי תעו"ז

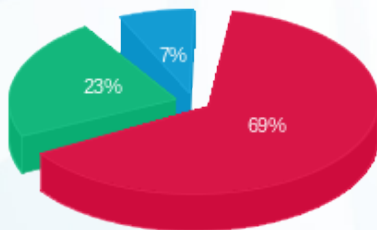

פסגה (₪ 593.14) 69%
 גבע (₪ 201.47) 23%
 שפל (₪ 63.63) 7%

הסטוריית צריכה בקוט"ש

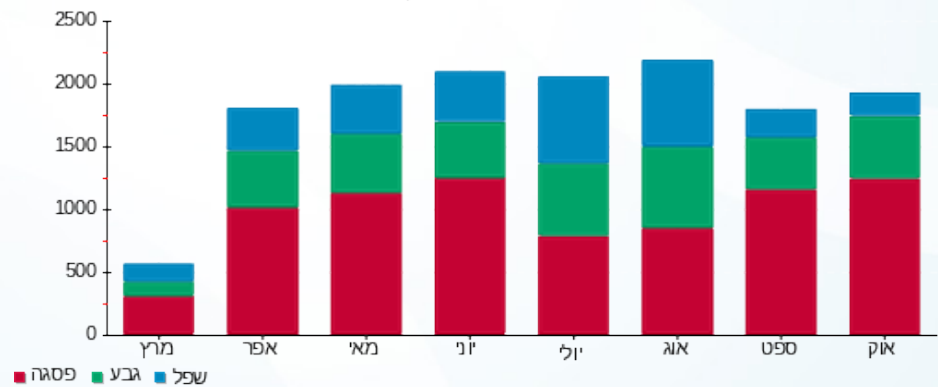

02/11/17 תאריך הפקה:
 31/10/17 תאריך קריאה נוכחית:
 01/10/17 תאריך קריאה קודמת:

שם דייר: פוקס הום-133
 שם אתר: קניון הדר

לקוח/ה נכבד/ה, אנו מתכבדים להגיש את חישוב צריכת החשמל לתקופה 01/10/17 - 31/10/17:

81040337 - 1

| סה"כ לתשלום | מחיר לקוט"ש בא"ג | סה"כ צריכה בקוט"ש | קריאה נוכחית | קריאה קודמת | סוג צריכה | סוג תעריף |
|-------------|------------------|-------------------|--------------|-------------|--------------------------|-----------|
| | | | 31/10/17 | 01/10/17 | פרטי חשבון עבור תאריכים: | |
| 1,440.56 ₪ | 48.38 | 2,977.60 | 111,768.60 | 108,791.00 | פסגה | 777 |
| 483.57 ₪ | 40.52 | 1,193.40 | 41,742.40 | 40,549.00 | גבע | 778 |
| 203.65 ₪ | 33.74 | 603.60 | 64,230.80 | 63,627.20 | שפל | 779 |

סה"כ צריכה לדייר:

| סה"כ לתשלום | סה"כ צריכה בקוט"ש | סה"כ צריכה שפל | סה"כ צריכה גבע | סה"כ צריכה בפסגה | שיא ביקוש |
|-------------|-------------------|----------------|----------------|------------------|-----------|
| 2,127.78 ₪ | 4,774.60 | 603.60 | 1,193.40 | 2,977.60 | 13.80 |

| | | |
|------------|--------------------|---------------------|
| 183.91 ₪ | תשלום קבוע | |
| 2,311.69 ₪ | סה"כ לתשלום | לא כולל מע"מ |

התפלגות חיוב בש"ח לפי תע"ז

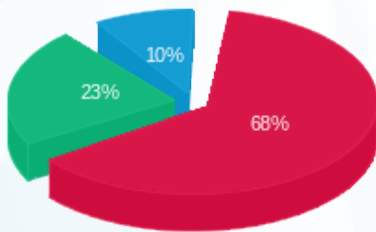

■ פסגה (1,440.56 ₪)
 ■ גבע (483.57 ₪)
 ■ שפל (203.65 ₪)

הסטוריית צריכה בקוט"ש

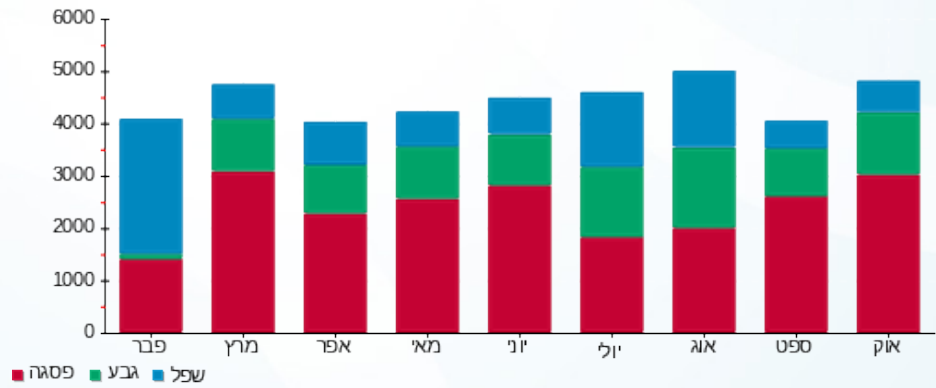



02/11/17

תאריך הפקה:

שם דייר: פוקס מנגו 129

31/10/17

תאריך קריאה נוכחית:

שם אתר: קניון הדר

01/10/17

תאריך קריאה קודמת:

לקוח/ה נכבד/ה, אנו מתכבדים להגיש את חישוב צריכת החשמל לתקופה 01/10/17 - 31/10/17:

81040353 - 1

| סה"כ לתשלום | מחיר לקוט"ש בא"ג | סה"כ צריכה בקוט"ש | קריאה נוכחית | קריאה קודמת | סוג צריכה | סוג תעריף |
|-------------|------------------|-------------------|--------------|-------------|--------------------------|-----------|
| | | | 31/10/17 | 01/10/17 | פרטי חשבון עבור תאריכים: | |
| 2,610.78 ₪ | 48.38 | 5,396.40 | 175,177.00 | 169,780.60 | פסגה | 777 |
| 1,013.73 ₪ | 40.52 | 2,501.80 | 76,330.40 | 73,828.60 | גבע | 778 |
| 1,057.88 ₪ | 33.74 | 3,135.40 | 154,546.00 | 151,410.60 | שפל | 779 |

סה"כ צריכה לדייר:

| סה"כ לתשלום | סה"כ צריכה בקוט"ש | סה"כ צריכה שפל | סה"כ צריכה גבע | סה"כ צריכה בפסגה | שיא ביקוש |
|-------------|-------------------|----------------|----------------|------------------|-----------|
| 4,682.39 ₪ | 11,033.60 | 3,135.40 | 2,501.80 | 5,396.40 | 23.20 |

| | | |
|------------|--------------------|---------------------|
| 183.91 ₪ | תשלום קבוע | |
| 4,866.30 ₪ | סה"כ לתשלום | לא כולל מע"מ |

התפלגות חיוב בש"ח לפי תעו"ז

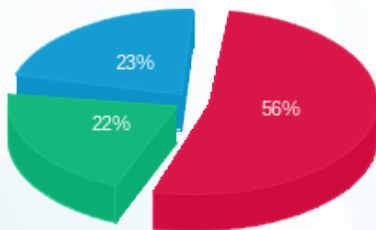

- פסגה (2,610.78 ₪)
- גבע (1,013.73 ₪)
- שפל (1,057.88 ₪)

הסטוריית צריכה בקוט"ש

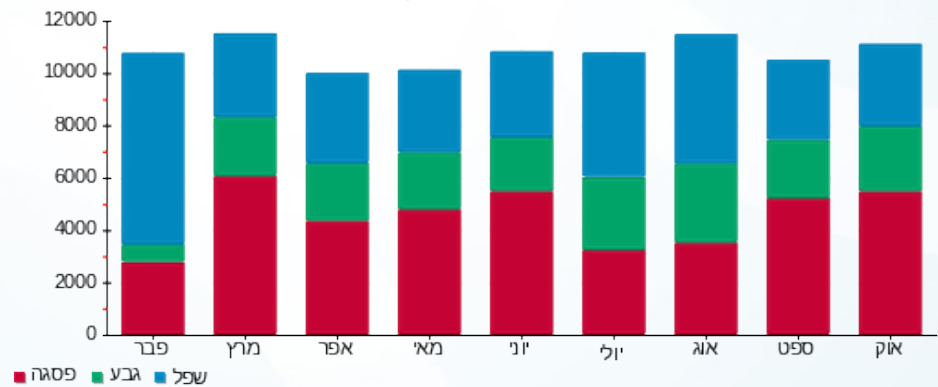



02/11/17

תאריך הפקה:

שם דייר: פוקס-12

31/10/17

תאריך קריאה נוכחית:

שם אתר: קניון הדר

01/10/17

תאריך קריאה קודמת:

לקוח/ה נכבד/ה, אנו מתכבדים להגיש את חישוב צריכת החשמל לתקופה 01/10/17 - 31/10/17:

פוקס-12 - 3 - 81029766

| סה"כ לתשלום | מחיר לקוט"ש בא"ג | סה"כ צריכה בקוט"ש | קריאה נוכחית | קריאה קודמת | סוג צריכה | סוג תעריף |
|-------------|------------------|-------------------|--------------|-------------|--------------------------|-----------|
| | | | 31/10/17 | 01/10/17 | פרטי חשבון עבור תאריכים: | |
| ₪ 1,340.32 | 48.38 | 2,770.40 | 149,199.50 | 146,429.10 | פסגה | 777 |
| ₪ 492.70 | 40.52 | 1,215.95 | 67,358.90 | 66,142.95 | גבע | 778 |
| ₪ 245.59 | 33.74 | 727.90 | 128,085.35 | 127,357.45 | שפל | 779 |

סה"כ צריכה לדייר:

| סה"כ לתשלום | סה"כ צריכה בקוט"ש | סה"כ צריכה שפל | סה"כ צריכה גבע | סה"כ צריכה בפסגה | שיא ביקוש |
|-------------|-------------------|----------------|----------------|------------------|-----------|
| ₪ 2,078.62 | 4,714.25 | 727.90 | 1,215.95 | 2,770.40 | 13.80 |

| | | |
|------------|--------------------|---------------------|
| ₪ 183.91 | תשלום קבוע | |
| ₪ 2,262.53 | סה"כ לתשלום | לא כולל מע"מ |

התפלגות חיוב בש"ח לפי תעו"ז

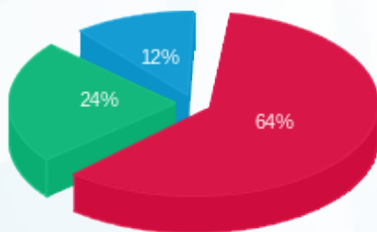

■ פסגה (₪ 1,340.32) (64%)
■ גבע (₪ 492.70) (24%)
■ שפל (₪ 245.59) (12%)

הסטוריית צריכה בקוט"ש

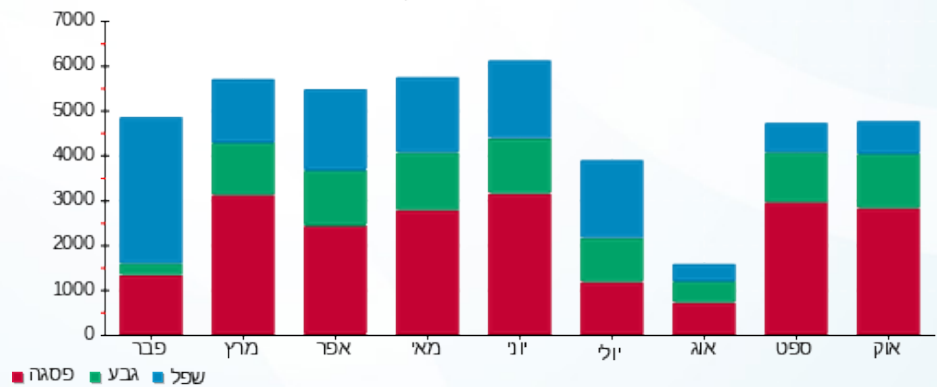



02/11/17

תאריך הפקה:

שם דייר: פליי פוט-148

31/10/17

תאריך קריאה נוכחית:

שם אתר: קניון הדר

01/10/17

תאריך קריאה קודמת:

לקוח/ה נכבד/ה, אנו מתכבדים להגיש את חישוב צריכת החשמל לתקופה 01/10/17 - 31/10/17:

פליי פוט-148 - 2 - 81040354

| סה"כ לתשלום | מחיר לקוט"ש בא"ג | סה"כ צריכה בקוט"ש | קריאה נוכחית | קריאה קודמת | סוג צריכה | סוג תעריף |
|-------------|------------------|-------------------|--------------|-------------|--------------------------|-----------|
| | | | 31/10/17 | 01/10/17 | פרטי חשבון עבור תאריכים: | |
| ₪ 344.76 | 48.38 | 712.60 | 28,195.50 | 27,482.90 | פסגה | 777 |
| ₪ 146.80 | 40.52 | 362.30 | 12,791.30 | 12,429.00 | גבע | 778 |
| ₪ 212.56 | 33.74 | 630.00 | 30,465.40 | 29,835.40 | שפל | 779 |

סה"כ צריכה לדייר:

| סה"כ לתשלום | סה"כ צריכה בקוט"ש | סה"כ צריכה שפל | סה"כ צריכה גבע | סה"כ צריכה בפסגה | שיא ביקוש |
|-------------|-------------------|----------------|----------------|------------------|-----------|
| ₪ 704.12 | 1,704.90 | 630.00 | 362.30 | 712.60 | 3.40 |

| | | |
|----------|--------------------|---------------------|
| ₪ 183.91 | תשלום קבוע | |
| ₪ 888.03 | סה"כ לתשלום | לא כולל מע"מ |

התפלגות חיוב בש"ח לפי תעו"ז

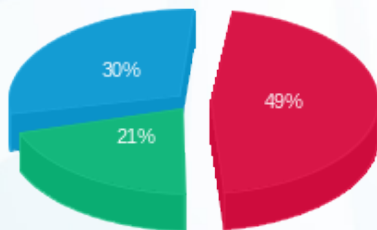

- פסגה (₪ 344.76) 49%
- גבע (₪ 146.80) 21%
- שפל (₪ 212.56) 30%

הסטוריית צריכה בקוט"ש

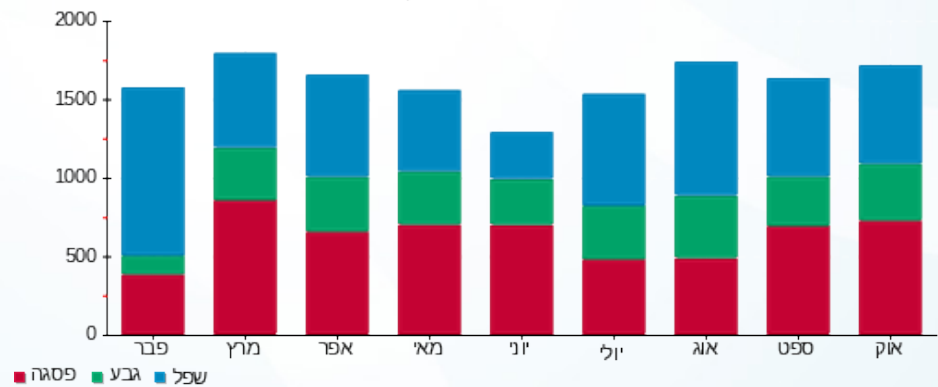



02/11/17

תאריך הפקה:

שם דייר: פעלטון-134

31/10/17

תאריך קריאה נוכחית:

שם אתר: קניון הדר

01/10/17

תאריך קריאה קודמת:

לקוח/ה נכבד/ה, אנו מתכבדים להגיש את חישוב צריכת החשמל לתקופה 01/10/17 - 31/10/17:

פעלטון-134 - 6 - 81038295

| סה"כ לתשלום | מחיר לקוט"ש בא"ג | סה"כ צריכה בקוט"ש | קריאה נוכחית | קריאה קודמת | סוג צריכה | סוג תעריף |
|-------------|------------------|-------------------|--------------|-------------|--------------------------|-----------|
| | | | 31/10/17 | 01/10/17 | פרטי חשבון עבור תאריכים: | |
| ₪ 721.35 | 48.38 | 1,491.00 | 69,625.40 | 68,134.40 | פסגה | 777 |
| ₪ 150.09 | 40.52 | 370.40 | 20,803.60 | 20,433.20 | גבע | 778 |
| ₪ 39.14 | 33.74 | 116.00 | 24,076.60 | 23,960.60 | שפל | 779 |

סה"כ צריכה לדייר:

| סה"כ לתשלום | סה"כ צריכה בקוט"ש | סה"כ צריכה שפל | סה"כ צריכה גבע | סה"כ צריכה בפסגה | שיא ביקוש |
|-------------|-------------------|----------------|----------------|------------------|-----------|
| ₪ 910.57 | 1,977.40 | 116.00 | 370.40 | 1,491.00 | 9.60 |

| | | |
|------------|--------------------|---------------------|
| ₪ 183.91 | תשלום קבוע | |
| ₪ 1,094.48 | סה"כ לתשלום | לא כולל מע"מ |

התפלגות חיוב בש"ח לפי תעו"ז

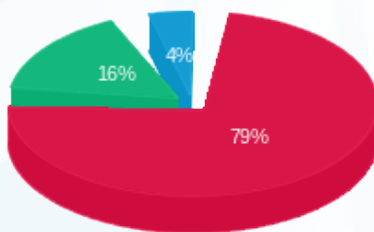

פסגה (₪ 721.35)
גבע (₪ 150.09)
שפל (₪ 39.14)

הסטוריית צריכה בקוט"ש

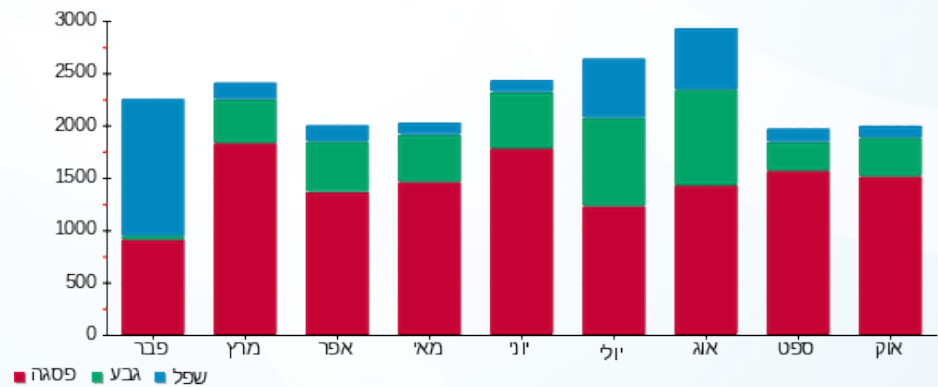



02/11/17

תאריך הפקה:

שם דייר: פרטנר אנטנות-0101

31/10/17

תאריך קריאה נוכחית:

שם אתר: קניון הדר

01/10/17

תאריך קריאה קודמת:

לקוח/ה נכבד/ה, אנו מתכבדים להגיש את חישוב צריכת החשמל לתקופה 01/10/17 - 31/10/17:

פרטנר אנטנות - 5 - 81029837

| סה"כ לתשלום | מחיר לקוט"ש בא"ג | סה"כ צריכה בקוט"ש | קריאה נוכחית | קריאה קודמת | סוג צריכה | סוג תעריף |
|-------------|------------------|-------------------|--------------|-------------|--------------------------|-----------|
| | | | 31/10/17 | 01/10/17 | פרטי חשבון עבור תאריכים: | |
| ₪ 83.79 | 48.38 | 173.20 | 36,049.10 | 35,875.90 | פסגה | 777 |
| ₪ 34.36 | 40.52 | 84.80 | 10,936.70 | 10,851.90 | גבע | 778 |
| ₪ 63.70 | 33.74 | 188.80 | 15,812.80 | 15,624.00 | שפל | 779 |

סה"כ צריכה לדייר:

| סה"כ לתשלום | סה"כ צריכה בקוט"ש | סה"כ צריכה שפל | סה"כ צריכה גבע | סה"כ צריכה בפסגה | שיא ביקוש |
|-------------|-------------------|----------------|----------------|------------------|-----------|
| ₪ 181.86 | 446.80 | 188.80 | 84.80 | 173.20 | 2.00 |

| | | |
|----------|--------------------|---------------------|
| ₪ 183.91 | תשלום קבוע | |
| ₪ 365.77 | סה"כ לתשלום | לא כולל מע"מ |

התפלגות חיוב בש"ח לפי תעו"ז

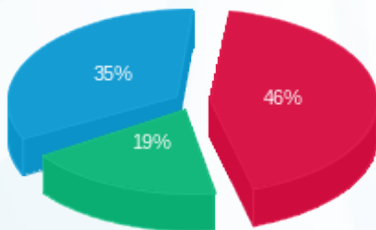

פסגה (₪ 83.79) ■
גבע (₪ 34.36) ■
שפל (₪ 63.70) ■

הסטוריית צריכה בקוט"ש

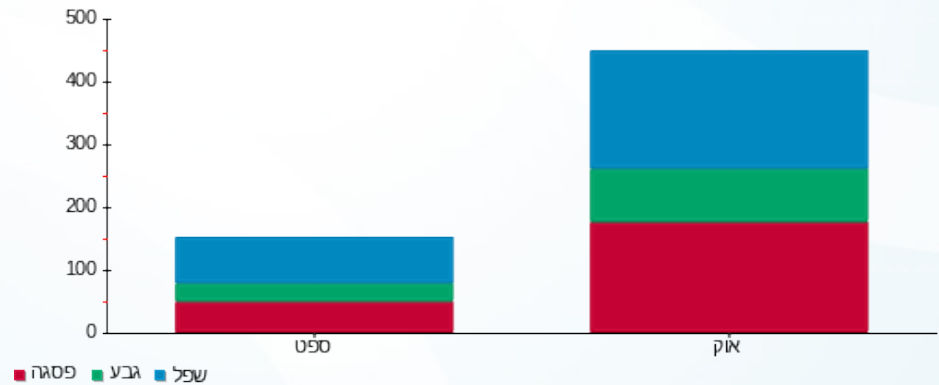

02/11/17

תאריך הפקה:

שם דייר: פרצל-178

31/10/17

תאריך קריאה נוכחית:

שם אתר: קניון הדר

01/10/17

תאריך קריאה קודמת:

לקוח/ה נכבד/ה, אנו מתכבדים להגיש את חישוב צריכת החשמל לתקופה 01/10/17 - 31/10/17:

פרצל-178 - 2 - 81040027

| סוג תעריף | סוג צריכה | קריאה קודמת | קריאה נוכחית | סה"כ צריכה בקוט"ש | מחיר לקוט"ש בא"ג | סה"כ לתשלום |
|-----------|-----------|-------------|--------------|--------------------------|------------------|-------------|
| | | 01/10/17 | 31/10/17 | פרטי חשבון עבור תאריכים: | | |
| 777 | פסגה | 17,634.40 | 18,837.60 | 1,203.20 | 48.38 | 582.11 ₪ |
| 778 | גבע | 7,807.20 | 8,318.90 | 511.70 | 40.52 | 207.34 ₪ |
| 779 | שפל | 12,126.70 | 12,566.50 | 439.80 | 33.74 | 148.39 ₪ |

סה"כ צריכה לדייר:

| שיא ביקוש | סה"כ צריכה בפסגה | סה"כ צריכה גבע | סה"כ צריכה שפל | סה"כ צריכה בקוט"ש | סה"כ לתשלום |
|-----------|------------------|----------------|----------------|-------------------|-------------|
| 12.40 | 1,203.20 | 511.70 | 439.80 | 2,154.70 | 937.84 ₪ |

| | | |
|------------|--------------------|---------------------|
| 183.91 ₪ | תשלום קבוע | |
| 1,121.75 ₪ | סה"כ לתשלום | לא כולל מע"מ |

התפלגות חיוב בש"ח לפי תע"ז

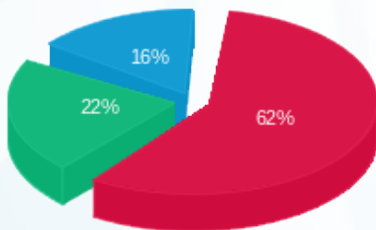

■ פסגה (582.11 ₪)
■ גבע (207.34 ₪)
■ שפל (148.39 ₪)

הסטוריית צריכה בקוט"ש

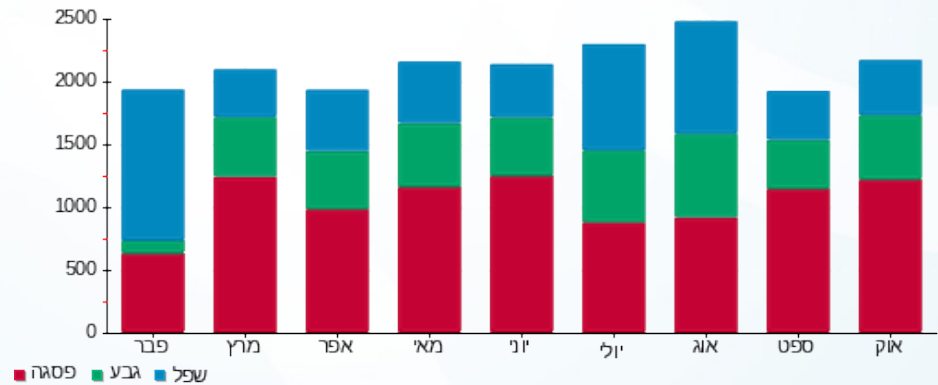



02/11/17

תאריך הפקה:

שם דייר: צארלס אנד קייט -184

31/10/17

תאריך קריאה נוכחית:

שם אתר: קניון הדר

01/10/17

תאריך קריאה קודמת:

לקוח/ה נכבד/ה, אנו מתכבדים להגיש את חישוב צריכת החשמל לתקופה 01/10/17 - 31/10/17:

צארלס אנד קייט -184 - 5 - 81040190

| סה"כ לתשלום | מחיר לקוט"ש בא"ג | סה"כ צריכה בקוט"ש | קריאה נוכחית | קריאה קודמת | סוג צריכה | סוג תעריף |
|-------------|------------------|-------------------|--------------|-------------|--------------------------|-----------|
| | | | 31/10/17 | 01/10/17 | פרטי חשבון עבור תאריכים: | |
| ₪ 503.44 | 48.38 | 1,040.60 | 51,766.90 | 50,726.30 | פסגה | 777 |
| ₪ 168.85 | 40.52 | 416.70 | 19,896.30 | 19,479.60 | גבע | 778 |
| ₪ 46.33 | 33.74 | 137.30 | 36,008.10 | 35,870.80 | שפל | 779 |

סה"כ צריכה לדייר:

| סה"כ לתשלום | סה"כ צריכה בקוט"ש | סה"כ צריכה שפל | סה"כ צריכה גבע | סה"כ צריכה בפסגה | שיא ביקוש |
|-------------|-------------------|----------------|----------------|------------------|-----------|
| ₪ 718.61 | 1,594.60 | 137.30 | 416.70 | 1,040.60 | 5.70 |

| | | |
|----------|--------------------|---------------------|
| ₪ 183.91 | תשלום קבוע | |
| ₪ 902.52 | סה"כ לתשלום | לא כולל מע"מ |

התפלגות חיוב בש"ח לפי תע"ז

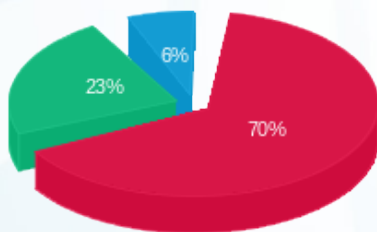

פסגה (₪ 503.44) 70%
 גבע (₪ 168.85) 23%
 שפל (₪ 46.33) 6%

הסטוריית צריכה בקוט"ש

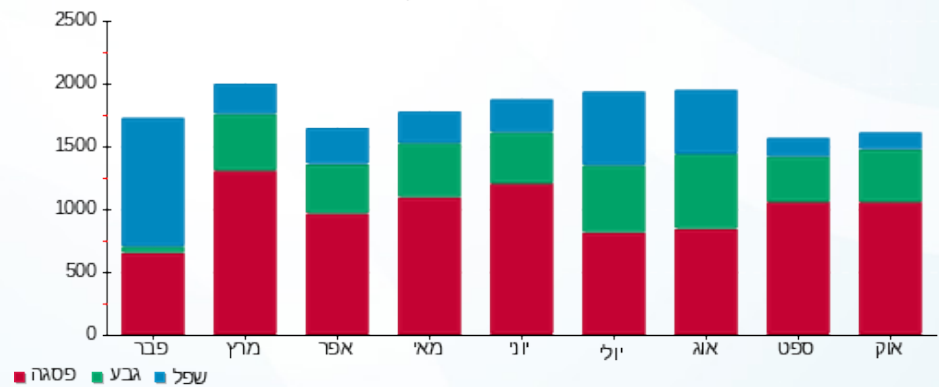



02/11/17

תאריך הפקה:

שם דייר: צביקה לוינסון-125

31/10/17

תאריך קריאה נוכחית:

שם אתר: קניון הדר

01/10/17

תאריך קריאה קודמת:

לקוח/ה נכבד/ה, אנו מתכבדים להגיש את חישוב צריכת החשמל לתקופה 01/10/17 - 31/10/17:

צביקה לוינסון-125 - 3 - 81042482

| סה"כ לתשלום | מחיר לקוט"ש בא"ג | סה"כ צריכה בקוט"ש | קריאה נוכחית | קריאה קודמת | סוג צריכה | סוג תעריף |
|-------------|------------------|-------------------|--------------|-------------|--------------------------|-----------|
| | | | 31/10/17 | 01/10/17 | פרטי חשבון עבור תאריכים: | |
| ₪ 370.25 | 48.38 | 765.30 | 30,410.10 | 29,644.80 | פסגה | 777 |
| ₪ 132.46 | 40.52 | 326.90 | 11,464.20 | 11,137.30 | גבע | 778 |
| ₪ 72.41 | 33.74 | 214.60 | 19,092.30 | 18,877.70 | שפל | 779 |

סה"כ צריכה לדייר:

| סה"כ לתשלום | סה"כ צריכה בקוט"ש | סה"כ צריכה שפל | סה"כ צריכה גבע | סה"כ צריכה בפסגה | שיא ביקוש |
|-------------|-------------------|----------------|----------------|------------------|-----------|
| ₪ 575.12 | 1,306.80 | 214.60 | 326.90 | 765.30 | 4.30 |

| | | |
|----------|--------------------|---------------------|
| ₪ 183.91 | תשלום קבוע | |
| ₪ 759.03 | סה"כ לתשלום | לא כולל מע"מ |

התפלגות חיוב בש"ח לפי תעו"ז

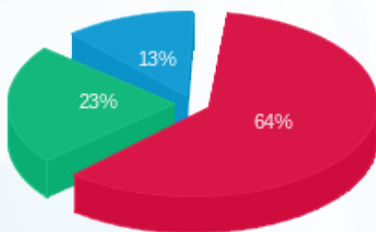

■ פסגה (₪ 370.25) 64%
■ גבע (₪ 132.46) 23%
■ שפל (₪ 72.41) 13%

הסטוריית צריכה בקוט"ש

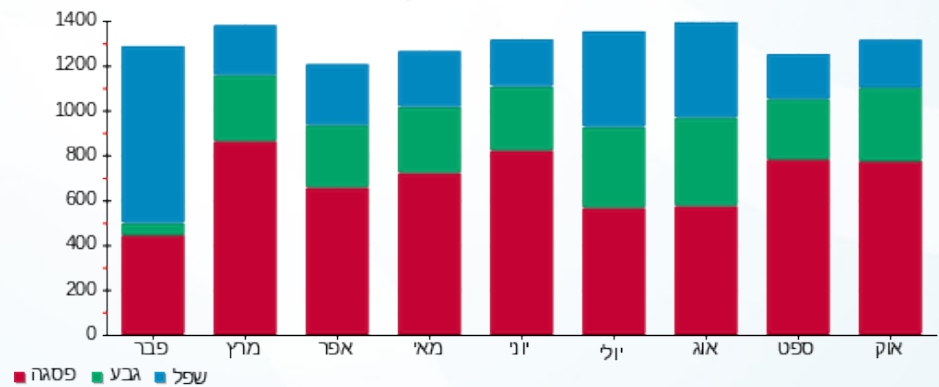

■ פסגה ■ גבע ■ שפל





02/11/17

תאריך הפקה:

שם דייר: צומת ספרים-23

31/10/17

תאריך קריאה נוכחית:

שם אתר: קניון הדר

01/10/17

תאריך קריאה קודמת:

לקוח/ה נכבד/ה, אנו מתכבדים להגיש את חישוב צריכת החשמל לתקופה 01/10/17 - 31/10/17:

צומת ספרים-23 - 7 - 81029740

| סה"כ לתשלום | מחיר לקוט"ש בא"ג | סה"כ צריכה בקוט"ש | קריאה נוכחית | קריאה קודמת | סוג צריכה | סוג תעריף |
|-------------|------------------|-------------------|--------------|-------------|-----------|--------------------------|
| | | | 31/10/17 | 01/10/17 | | פרטי חשבון עבור תאריכים: |
| 751.87 ₪ | 48.38 | 1,554.10 | 84,030.20 | 82,476.10 | פסגה | 777 |
| 272.42 ₪ | 40.52 | 672.30 | 31,085.60 | 30,413.30 | גבע | 778 |
| 80.10 ₪ | 33.74 | 237.40 | 41,427.30 | 41,189.90 | שפל | 779 |

סה"כ צריכה לדייר:

| סה"כ לתשלום | סה"כ צריכה בקוט"ש | סה"כ צריכה שפל | סה"כ צריכה גבע | סה"כ צריכה בפסגה | שיא ביקוש |
|-------------|-------------------|----------------|----------------|------------------|-----------|
| 1,104.39 ₪ | 2,463.80 | 237.40 | 672.30 | 1,554.10 | 8.50 |

| | | |
|------------|--------------------|---------------------|
| 183.91 ₪ | תשלום קבוע | |
| 1,288.30 ₪ | סה"כ לתשלום | לא כולל מע"מ |

התפלגות חיוב בש"ח לפי תעו"ז

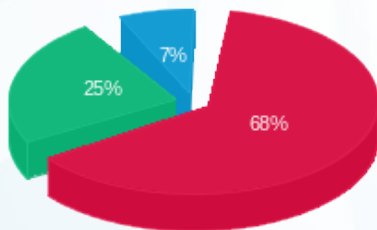

- פסגה (751.87 ₪) 68%
- גבע (272.42 ₪) 25%
- שפל (80.10 ₪) 7%

הסטוריית צריכה בקוט"ש

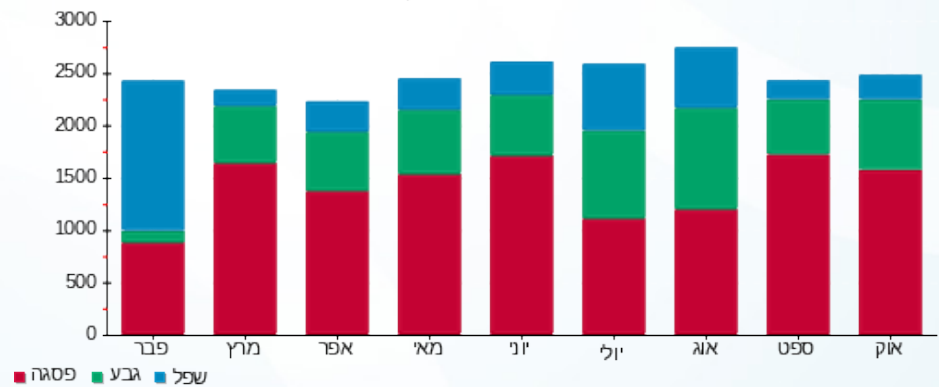



02/11/17

תאריך הפקה:

שם דייר: צוקה-152

31/10/17

תאריך קריאה נוכחית:

שם אתר: קניון הדר

01/10/17

תאריך קריאה קודמת:

לקוח/ה נכבד/ה, אנו מתכבדים להגיש את חישוב צריכת החשמל לתקופה 01/10/17 - 31/10/17:

צוקה-152 - 2 - 81038211

| סה"כ לתשלום | מחיר לקוט"ש בא"ג | סה"כ צריכה בקוט"ש | קריאה נוכחית | קריאה קודמת | סוג צריכה | סוג תעריף |
|-------------|------------------|-------------------|--------------|-------------|--------------------------|-----------|
| | | | 31/10/17 | 01/10/17 | פרטי חשבון עבור תאריכים: | |
| ₪ 1,914.88 | 48.38 | 3,958.00 | 139,777.20 | 135,819.20 | פסגה | 777 |
| ₪ 565.74 | 40.52 | 1,396.20 | 58,149.60 | 56,753.40 | גבע | 778 |
| ₪ 531.14 | 33.74 | 1,574.20 | 104,109.60 | 102,535.40 | שפל | 779 |

סה"כ צריכה לדייר:

| סה"כ לתשלום | סה"כ צריכה בקוט"ש | סה"כ צריכה שפל | סה"כ צריכה גבע | סה"כ צריכה בפסגה | שיא ביקוש |
|-------------|-------------------|----------------|----------------|------------------|-----------|
| ₪ 3,011.76 | 6,928.40 | 1,574.20 | 1,396.20 | 3,958.00 | 27.60 |

| | | |
|------------|--------------------|---------------------|
| ₪ 183.91 | תשלום קבוע | |
| ₪ 3,195.67 | סה"כ לתשלום | לא כולל מע"מ |

התפלגות חיוב בש"ח לפי תעו"ז

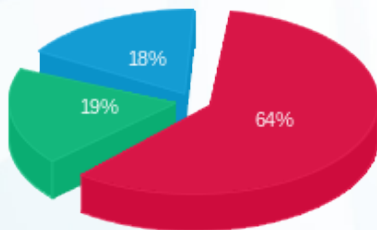

- פסגה (₪ 1,914.88) 64%
- גבע (₪ 565.74) 19%
- שפל (₪ 531.14) 18%

הסטוריית צריכה בקוט"ש

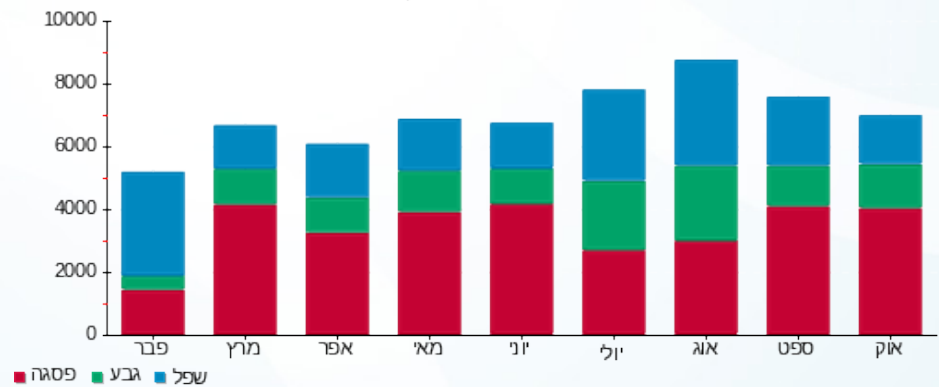



02/11/17

תאריך הפקה:

שם דייר: צורף רפאלי 156

31/10/17

תאריך קריאה נוכחית:

שם אתר: קניון הדר

01/10/17

תאריך קריאה קודמת:

לקוח/ה נכבד/ה, אנו מתכבדים להגיש את חישוב צריכת החשמל לתקופה 01/10/17 - 31/10/17:

צורף רפאלי 156 - 2 - 81022652

| סה"כ לתשלום | מחיר לקוט"ש בא"ג | סה"כ צריכה בקוט"ש | קריאה נוכחית | קריאה קודמת | סוג צריכה | סוג תעריף |
|-------------|------------------|-------------------|--------------|-------------|--------------------------|-----------|
| | | | 31/10/17 | 01/10/17 | פרטי חשבון עבור תאריכים: | |
| ₪ 45.60 | 48.38 | 94.25 | 2,238.00 | 2,143.75 | פסגה | 777 |
| ₪ 13.74 | 40.52 | 33.90 | 746.35 | 712.45 | גבע | 778 |
| ₪ 11.35 | 33.74 | 33.65 | 1,238.30 | 1,204.65 | שפל | 779 |

סה"כ צריכה לדייר:

| סה"כ לתשלום | סה"כ צריכה בקוט"ש | סה"כ צריכה שפל | סה"כ צריכה גבע | סה"כ צריכה בפסגה | שיא ביקוש |
|-------------|-------------------|----------------|----------------|------------------|-----------|
| ₪ 70.69 | 161.80 | 33.65 | 33.90 | 94.25 | 1.15 |

| | | |
|----------|--------------------|---------------------|
| ₪ 183.91 | תשלום קבוע | |
| ₪ 254.60 | סה"כ לתשלום | לא כולל מע"מ |

התפלגות חיוב בש"ח לפי תעו"ז

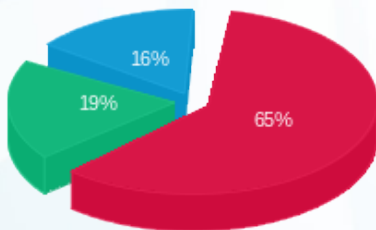

■ פסגה (₪ 45.60)
■ גבע (₪ 13.74)
■ שפל (₪ 11.35)

הסטוריית צריכה בקוט"ש

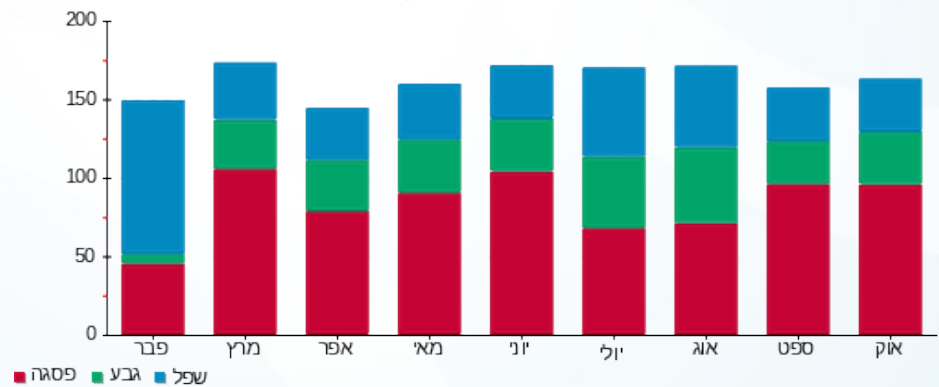



02/11/17

תאריך הפקה:

שם דייר: צילדרן פליס-136

31/10/17

תאריך קריאה נוכחית:

שם אתר: קניון הדר

01/10/17

תאריך קריאה קודמת:

לקוח/ה נכבד/ה, אנו מתכבדים להגיש את חישוב צריכת החשמל לתקופה 01/10/17 - 31/10/17:

81040338 - 6

| סה"כ לתשלום | מחיר לקוט"ש בא"ג | סה"כ צריכה בקוט"ש | קריאה נוכחית | קריאה קודמת | סוג צריכה | סוג תעריף |
|-------------|------------------|-------------------|--------------|-------------|-----------|--------------------------|
| | | | 31/10/17 | 01/10/17 | | פרטי חשבון עבור תאריכים: |
| ₪ 814.14 | 48.38 | 1,682.80 | 63,286.00 | 61,603.20 | פסגה | 777 |
| ₪ 287.29 | 40.52 | 709.00 | 24,531.80 | 23,822.80 | גבע | 778 |
| ₪ 107.70 | 33.74 | 319.20 | 36,004.60 | 35,685.40 | שפל | 779 |

סה"כ צריכה לדייר:

| סה"כ לתשלום | סה"כ צריכה בקוט"ש | סה"כ צריכה שפל | סה"כ צריכה גבע | סה"כ צריכה בפסגה | שיא ביקוש |
|-------------|-------------------|----------------|----------------|------------------|-----------|
| ₪ 1,209.12 | 2,711.00 | 319.20 | 709.00 | 1,682.80 | 7.80 |

| | | |
|------------|--------------------|---------------------|
| ₪ 183.91 | תשלום קבוע | |
| ₪ 1,393.03 | סה"כ לתשלום | לא כולל מע"מ |

התפלגות חיוב בש"ח לפי תעו"ז

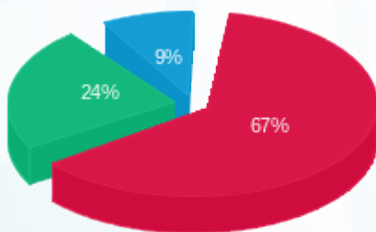

- פסגה (₪ 814.14)
- גבע (₪ 287.29)
- שפל (₪ 107.70)

הסטוריית צריכה בקוט"ש

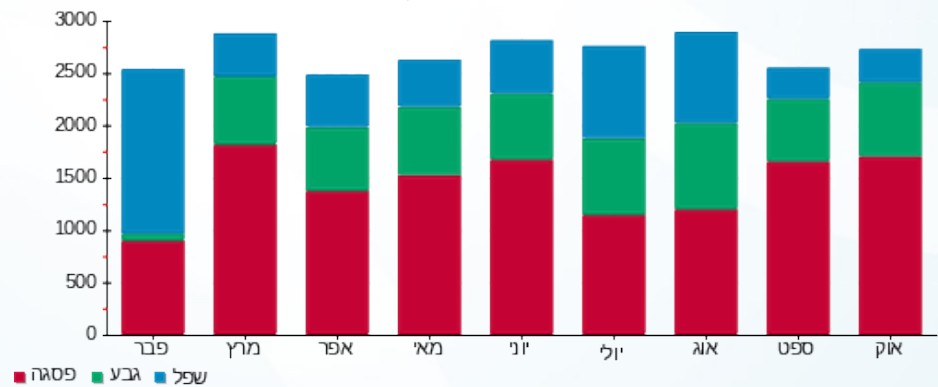

02/11/17 תאריך הפקה:
 31/10/17 תאריך קריאה נוכחית:
 01/10/17 תאריך קריאה קודמת:

שם דייר: צמצם-27
 שם אתר: קניון הדר

לקוח/ה נכבד/ה, אנו מתכבדים להגיש את חישוב צריכת החשמל לתקופה 01/10/17 - 31/10/17:

צמצם-27 - 3 - 81029837

| סה"כ לתשלום | מחיר לקוט"ש בא"ג | סה"כ צריכה בקוט"ש | קריאה נוכחית | קריאה קודמת | סוג צריכה | סוג תעריף |
|-------------|------------------|-------------------|--------------|-------------|--------------------------|-----------|
| | | | 31/10/17 | 01/10/17 | פרטי חשבון עבור תאריכים: | |
| ₪ 497.85 | 48.38 | 1,029.05 | 50,877.15 | 49,848.10 | פסגה | 777 |
| ₪ 167.47 | 40.52 | 413.30 | 17,683.10 | 17,269.80 | גבע | 778 |
| ₪ 92.85 | 33.74 | 275.20 | 28,981.50 | 28,706.30 | שפל | 779 |

סה"כ צריכה לדייר:

| סה"כ לתשלום | סה"כ צריכה בקוט"ש | סה"כ צריכה שפל | סה"כ צריכה גבע | סה"כ צריכה בפסגה | שיא ביקוש |
|-------------|-------------------|----------------|----------------|------------------|-----------|
| ₪ 758.18 | 1,717.55 | 275.20 | 413.30 | 1,029.05 | 7.20 |

| | | |
|----------|--------------------|---------------------|
| ₪ 183.91 | תשלום קבוע | |
| ₪ 942.09 | סה"כ לתשלום | לא כולל מע"מ |

התפלגות חיוב בש"ח לפי תעו"ז

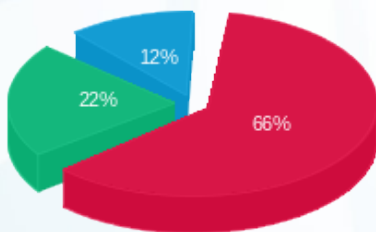

פסגה (₪ 497.85) ■
 גבע (₪ 167.47) ■
 שפל (₪ 92.85) ■

הסטוריית צריכה בקוט"ש

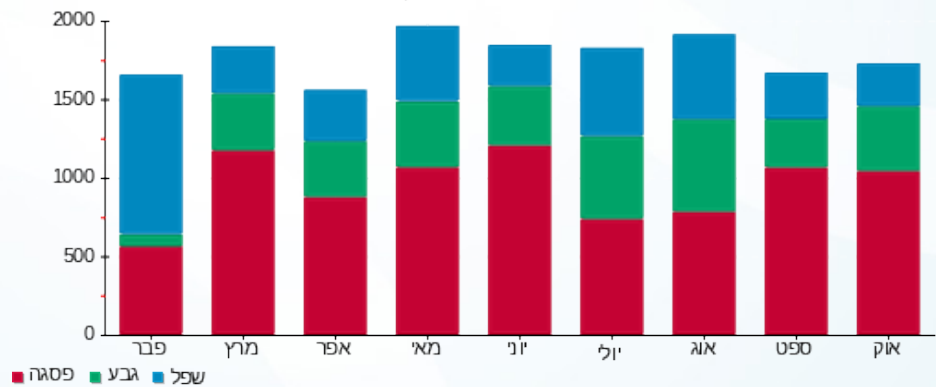

פסגה ■ גבע ■ שפל





02/11/17

תאריך הפקה:

שם דייר: קיווי 191

31/10/17

תאריך קריאה נוכחית:

שם אתר: קניון הדר

01/10/17

תאריך קריאה קודמת:

לקוח/ה נכבד/ה, אנו מתכבדים להגיש את חישוב צריכת החשמל לתקופה 01/10/17 - 31/10/17:

קיווי 191 - 6 - 81029766

| סוג תעריף | סוג צריכה | קריאה קודמת | קריאה נוכחית | סה"כ צריכה בקוט"ש | מחיר לקוט"ש בא"ג | סה"כ לתשלום |
|--------------------------|-----------|-------------|--------------|-------------------|------------------|-------------|
| פרטי חשבון עבור תאריכים: | | | | | | |
| 777 | פסגה | 01/10/17 | 31/10/17 | 463.80 | 48.38 | 224.39 ₪ |
| 778 | גבע | 5,138.75 | 5,343.85 | 205.10 | 40.52 | 83.11 ₪ |
| 779 | שפל | 8,946.40 | 9,068.65 | 122.25 | 33.74 | 41.25 ₪ |

סה"כ צריכה לדייר:

| שיא ביקוש | סה"כ צריכה בפסגה | סה"כ צריכה גבע | סה"כ צריכה שפל | סה"כ צריכה בקוט"ש | סה"כ לתשלום |
|-----------|------------------|----------------|----------------|-------------------|-------------|
| 2.40 | 463.80 | 205.10 | 122.25 | 791.15 | 348.74 ₪ |

| | |
|--------------|-------------|
| 183.91 ₪ | תשלום קבוע |
| 532.65 ₪ | סה"כ לתשלום |
| לא כולל מע"מ | |

התפלגות חיוב בש"ח לפי תעו"ז

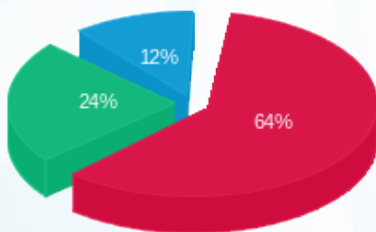

- פסגה (224.39 ₪)
- גבע (83.11 ₪)
- שפל (41.25 ₪)

הסטוריית צריכה בקוט"ש

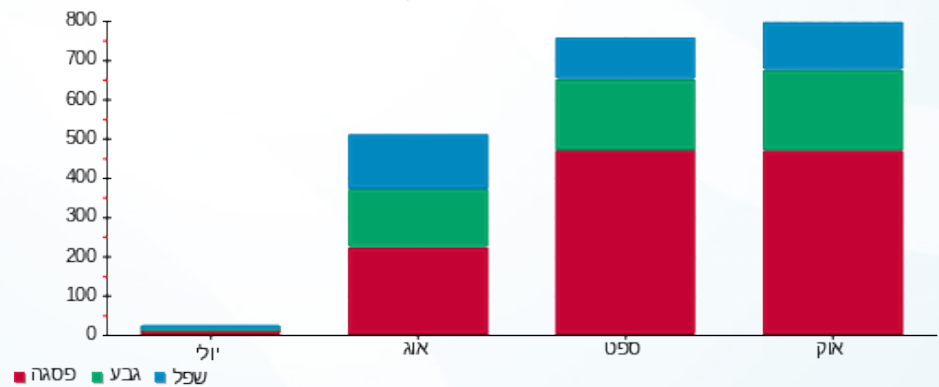



02/11/17

תאריך הפקה:

שם דייר: קסטרו-146

31/10/17

תאריך קריאה נוכחית:

שם אתר: קניון הדר

01/10/17

תאריך קריאה קודמת:

לקוח/ה נכבד/ה, אנו מתכבדים להגיש את חישוב צריכת החשמל לתקופה 01/10/17 - 31/10/17:

קסטרו-146 - 5 - 81042482

| סה"כ לתשלום | מחיר לקוט"ש בא"ג | סה"כ צריכה בקוט"ש | קריאה נוכחית | קריאה קודמת | סוג צריכה | סוג תעריף |
|-------------|------------------|-------------------|--------------|-------------|--------------------------|-----------|
| | | | 31/10/17 | 01/10/17 | פרטי חשבון עבור תאריכים: | |
| ₪ 3,821.83 | 48.38 | 7,899.60 | 338,760.40 | 330,860.80 | פסגה | 777 |
| ₪ 1,392.43 | 40.52 | 3,436.40 | 140,681.20 | 137,244.80 | גבע | 778 |
| ₪ 559.00 | 33.74 | 1,656.80 | 235,610.00 | 233,953.20 | שפל | 779 |

סה"כ צריכה לדייר:

| סה"כ לתשלום | סה"כ צריכה בקוט"ש | סה"כ צריכה שפל | סה"כ צריכה גבע | סה"כ צריכה בפסגה | שיא ביקוש |
|-------------|-------------------|----------------|----------------|------------------|-----------|
| ₪ 5,773.26 | 12,992.80 | 1,656.80 | 3,436.40 | 7,899.60 | 37.60 |

| | | |
|------------|--------------------|---------------------|
| ₪ 183.91 | תשלום קבוע | |
| ₪ 5,957.17 | סה"כ לתשלום | לא כולל מע"מ |

התפלגות חיוב בש"ח לפי תעו"ז

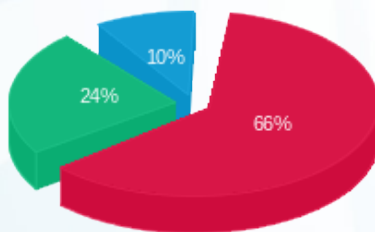

■ פסגה (₪ 3,821.83) 66%
■ גבע (₪ 1,392.43) 24%
■ שפל (₪ 559.00) 10%

הסטוריית צריכה בקוט"ש

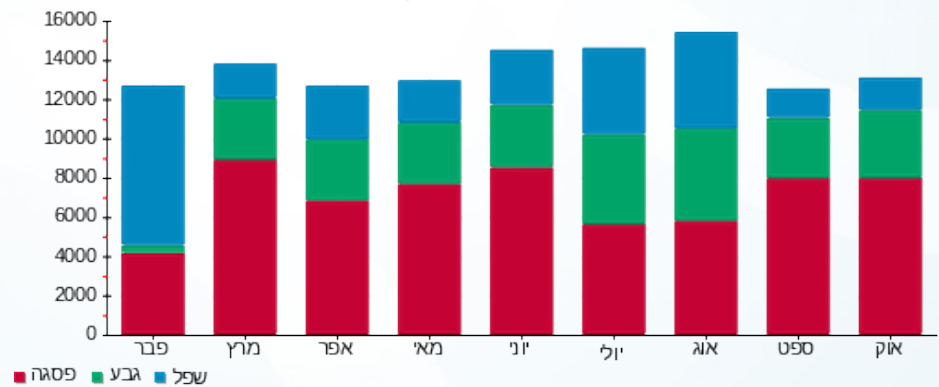



02/11/17

תאריך הפקה:

שם דייר: קפה גרג-137

31/10/17

תאריך קריאה נוכחית:

שם אתר: קניון הדר

01/10/17

תאריך קריאה קודמת:

לקוח/ה נכבד/ה, אנו מתכבדים להגיש את חישוב צריכת החשמל לתקופה 01/10/17 - 31/10/17:

81040337 - 8

| סוג תעריף | סוג צריכה | קריאה קודמת | קריאה נוכחית | סה"כ צריכה בקוט"ש | מחיר לקוט"ש בא"ג | סה"כ לתשלום |
|-----------|-----------|-------------|--------------|--------------------------|------------------|-------------|
| | | 01/10/17 | 31/10/17 | פרטי חשבון עבור תאריכים: | | |
| 777 | פסגה | 225,546.60 | 232,126.80 | 6,580.20 | 48.38 | 3,183.50 ₪ |
| 778 | גבע | 94,609.40 | 97,584.60 | 2,975.20 | 40.52 | 1,205.55 ₪ |
| 779 | שפל | 199,871.60 | 202,527.40 | 2,655.80 | 33.74 | 896.07 ₪ |

סה"כ צריכה לדייר:

| שיא ביקוש | סה"כ צריכה בפסגה | סה"כ צריכה גבע | סה"כ צריכה שפל | סה"כ צריכה בקוט"ש | סה"כ לתשלום |
|-----------|------------------|----------------|----------------|-------------------|-------------|
| 43.40 | 6,580.20 | 2,975.20 | 2,655.80 | 12,211.20 | 5,285.12 ₪ |

| | | |
|------------|--------------------|---------------------|
| 183.91 ₪ | תשלום קבוע | |
| 5,469.03 ₪ | סה"כ לתשלום | לא כולל מע"מ |

התפלגות חיוב בש"ח לפי תעו"ז

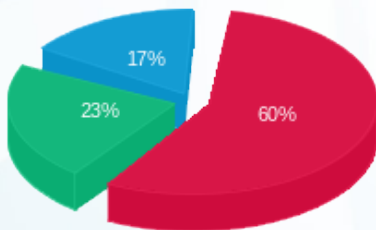

- פסגה (3,183.50 ₪) - 60%
- גבע (1,205.55 ₪) - 23%
- שפל (896.07 ₪) - 17%

הסטוריית צריכה בקוט"ש

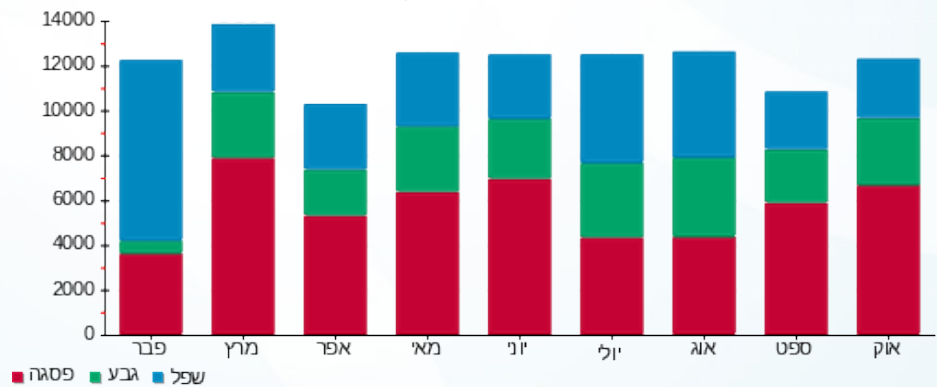



02/11/17

תאריך הפקה:

שם דייר: קפה רפאל - 0

31/10/17

תאריך קריאה נוכחית:

שם אתר: קניון הדר

01/10/17

תאריך קריאה קודמת:

לקוח/ה נכבד/ה, אנו מתכבדים להגיש את חישוב צריכת החשמל לתקופה 01/10/17 - 31/10/17:

קפה רפאל - 0 - 6 - 81037884

| סוג תעריף | סוג צריכה | קריאה קודמת | קריאה נוכחית | סה"כ צריכה בקוט"ש | מחיר לקוט"ש בא"ג | סה"כ לתשלום |
|--------------------------|-----------|-------------|--------------|-------------------|------------------|-------------|
| פרטי חשבון עבור תאריכים: | | | | | | |
| 777 | פסגה | 01/10/17 | 31/10/17 | 281.70 | 48.38 | 136.29 ₪ |
| 778 | גבע | 3,259.30 | 3,343.00 | 83.70 | 40.52 | 33.92 ₪ |
| 779 | שפל | 9,907.20 | 10,084.10 | 176.90 | 33.74 | 59.69 ₪ |

סה"כ צריכה לדייר:

| שיא ביקוש | סה"כ צריכה בפסגה | סה"כ צריכה גבע | סה"כ צריכה שפל | סה"כ צריכה בקוט"ש | סה"כ לתשלום |
|-----------|------------------|----------------|----------------|-------------------|-------------|
| 4.60 | 281.70 | 83.70 | 176.90 | 542.30 | 229.89 ₪ |

| | |
|--------------|-------------|
| 183.91 ₪ | תשלום קבוע |
| 413.80 ₪ | סה"כ לתשלום |
| לא כולל מע"מ | |

התפלגות חיוב בש"ח לפי תע"ז

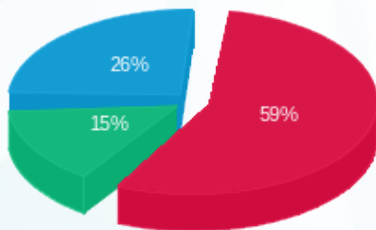

- פסגה (136.29 ₪)
- גבע (33.92 ₪)
- שפל (59.69 ₪)

הסטוריית צריכה בקוט"ש

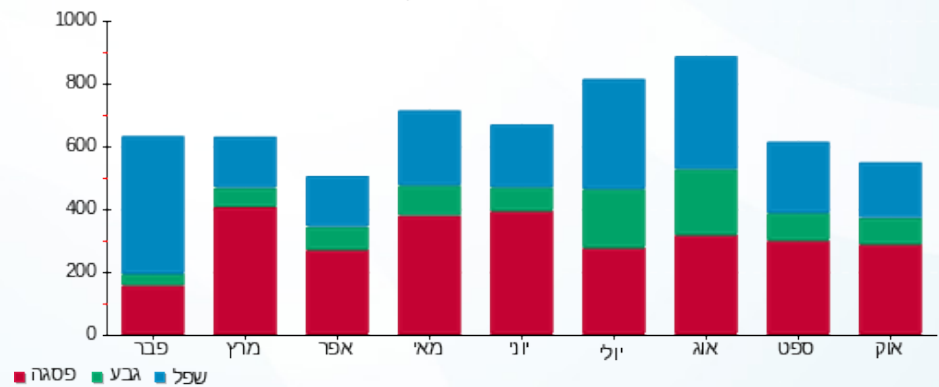



02/11/17

תאריך הפקה:

שם דייר: קרוקס 107

31/10/17

תאריך קריאה נוכחית:

שם אתר: קניון הדר

01/10/17

תאריך קריאה קודמת:

לקוח/ה נכבד/ה, אנו מתכבדים להגיש את חישוב צריכת החשמל לתקופה 01/10/17 - 31/10/17:

קרוקס 107 - 5 - 81029766

| סה"כ לתשלום | מחיר לקוט"ש בא"ג | סה"כ צריכה בקוט"ש | קריאה נוכחית | קריאה קודמת | סוג צריכה | סוג תעריף |
|-------------|------------------|-------------------|--------------|-------------|-----------|--------------------------|
| | | | 31/10/17 | 01/10/17 | | פרטי חשבון עבור תאריכים: |
| ₪ 460.46 | 48.38 | 951.75 | 23,245.35 | 22,293.60 | פסגה | 777 |
| ₪ 148.59 | 40.52 | 366.70 | 8,221.15 | 7,854.45 | גבע | 778 |
| ₪ 46.21 | 33.74 | 136.95 | 9,848.25 | 9,711.30 | שפל | 779 |

סה"כ צריכה לדייר:

| סה"כ לתשלום | סה"כ צריכה בקוט"ש | סה"כ צריכה שפל | סה"כ צריכה גבע | סה"כ צריכה בפסגה | שיא ביקוש |
|-------------|-------------------|----------------|----------------|------------------|-----------|
| ₪ 655.25 | 1,455.40 | 136.95 | 366.70 | 951.75 | 12.20 |

| | | |
|----------|--------------------|---------------------|
| ₪ 183.91 | תשלום קבוע | |
| ₪ 839.16 | סה"כ לתשלום | לא כולל מע"מ |

התפלגות חיוב בש"ח לפי תע"ז

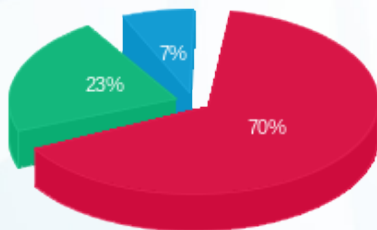

■ פסגה (₪ 460.46) 70%
 ■ גבע (₪ 148.59) 23%
 ■ שפל (₪ 46.21) 7%

הסטוריית צריכה בקוט"ש

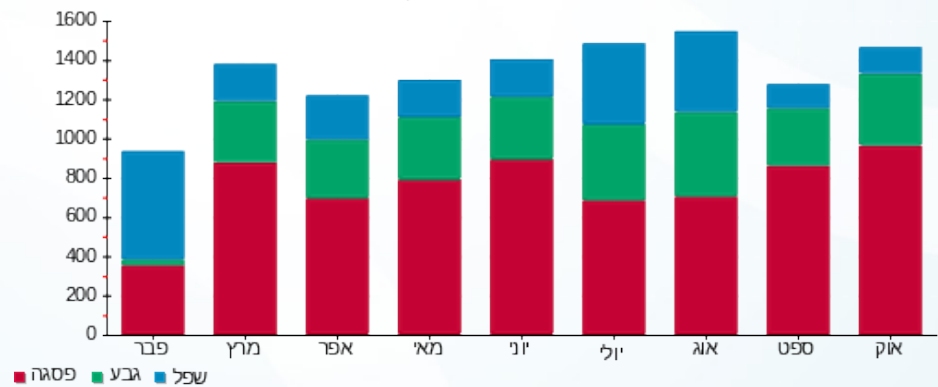

■ פסגה ■ גבע ■ שפל





02/11/17

תאריך הפקה:

שם דייר: קרייזי ליון-30

31/10/17

תאריך קריאה נוכחית:

שם אתר: קניון הדר

01/10/17

תאריך קריאה קודמת:

לקוח/ה נכבד/ה, אנו מתכבדים להגיש את חישוב צריכת החשמל לתקופה 01/10/17 - 31/10/17:

קרייזי ליון-30 - 1 - 81029833

| סה"כ לתשלום | מחיר לקוט"ש בא"ג | סה"כ צריכה בקוט"ש | קריאה נוכחית | קריאה קודמת | סוג צריכה | סוג תעריף |
|-------------|------------------|-------------------|--------------|-------------|--------------------------|-----------|
| | | | 31/10/17 | 01/10/17 | פרטי חשבון עבור תאריכים: | |
| ₪ 662.52 | 48.38 | 1,369.40 | 46,165.35 | 44,795.95 | פסגה | 777 |
| ₪ 226.73 | 40.52 | 559.55 | 17,458.75 | 16,899.20 | גבע | 778 |
| ₪ 76.99 | 33.74 | 228.20 | 23,624.20 | 23,396.00 | שפל | 779 |

סה"כ צריכה לדייר:

| סה"כ לתשלום | סה"כ צריכה בקוט"ש | סה"כ צריכה שפל | סה"כ צריכה גבע | סה"כ צריכה בפסגה | שיא ביקוש |
|-------------|-------------------|----------------|----------------|------------------|-----------|
| ₪ 966.24 | 2,157.15 | 228.20 | 559.55 | 1,369.40 | 6.95 |

| | | |
|------------|--------------------|---------------------|
| ₪ 183.91 | תשלום קבוע | |
| ₪ 1,150.15 | סה"כ לתשלום | לא כולל מע"מ |

התפלגות חיוב בש"ח לפי תעו"ז

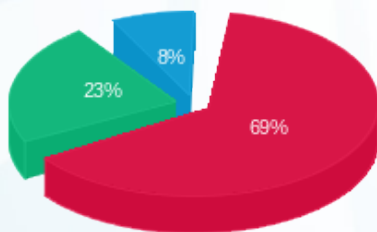

■ פסגה (₪ 662.52)
 ■ גבע (₪ 226.73)
 ■ שפל (₪ 76.99)

הסטוריית צריכה בקוט"ש

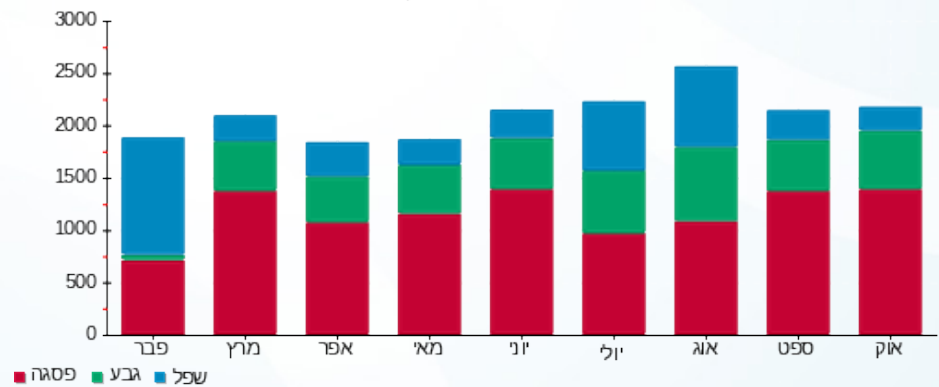



02/11/17

תאריך הפקה:

שם דייר: קרן רז 169

31/10/17

תאריך קריאה נוכחית:

שם אתר: קניון הדר

01/10/17

תאריך קריאה קודמת:

לקוח/ה נכבד/ה, אנו מתכבדים להגיש את חישוב צריכת החשמל לתקופה 01/10/17 - 31/10/17:

קרן רז 169 - 3 - 81022652

| סה"כ לתשלום | מחיר לקוט"ש בא"ג | סה"כ צריכה בקוט"ש | קריאה נוכחית | קריאה קודמת | סוג צריכה | סוג תעריף |
|-------------|------------------|-------------------|--------------|-------------|-----------|--------------------------|
| | | | 31/10/17 | 01/10/17 | | פרטי חשבון עבור תאריכים: |
| 284.81 ₪ | 48.38 | 588.70 | 14,249.20 | 13,660.50 | פסגה | 777 |
| 60.84 ₪ | 40.52 | 150.15 | 4,445.50 | 4,295.35 | גבע | 778 |
| 26.15 ₪ | 33.74 | 77.50 | 4,362.10 | 4,284.60 | שפל | 779 |

סה"כ צריכה לדייר:

| סה"כ לתשלום | סה"כ צריכה בקוט"ש | סה"כ צריכה שפל | סה"כ צריכה גבע | סה"כ צריכה בפסגה | שיא ביקוש |
|-------------|-------------------|----------------|----------------|------------------|-----------|
| 371.80 ₪ | 816.35 | 77.50 | 150.15 | 588.70 | 7.55 |

| | | |
|----------|--------------------|---------------------|
| 183.91 ₪ | תשלום קבוע | |
| 555.71 ₪ | סה"כ לתשלום | לא כולל מע"מ |

התפלגות חיוב בש"ח לפי תעו"ז

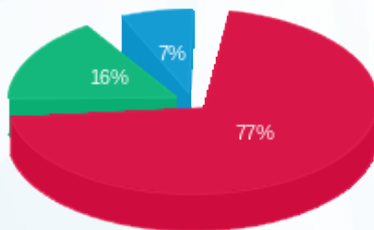

- פסגה (284.81 ₪) 77%
- גבע (60.84 ₪) 16%
- שפל (26.15 ₪) 7%

הסטוריית צריכה בקוט"ש

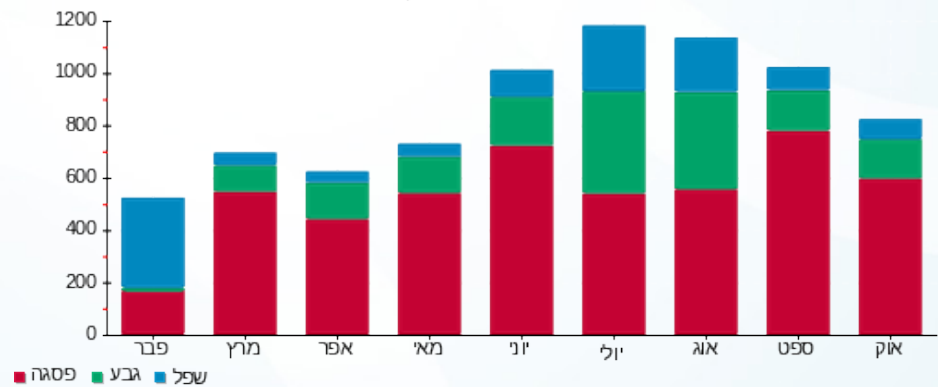



02/11/17

תאריך הפקה:

שם דייר: ראשי מ"ג (רבע כחול)

31/10/17

תאריך קריאה נוכחית:

שם אתר: קניון הדר

01/10/17

תאריך קריאה קודמת:

לקוח/ה נכבד/ה, אנו מתכבדים להגיש את חישוב צריכת החשמל לתקופה 01/10/17 - 31/10/17:

ראשי מ"ג (רבע כחול) - 1 - 81034189

| סה"כ לתשלום | מחיר לקוט"ש בא"ג | סה"כ צריכה בקוט"ש | קריאה נוכחית | קריאה קודמת | סוג צריכה | סוג תעריף |
|--------------|------------------|-------------------|---------------|---------------|-----------|--------------------------|
| | | | 31/10/17 | 01/10/17 | | פרטי חשבון עבור תאריכים: |
| 215,139.10 ₪ | 39.74 | 541,366.64 | 25,841,273.72 | 25,299,907.08 | פסגה | 777 |
| 76,516.24 ₪ | 32.40 | 236,161.24 | 11,066,610.08 | 10,830,448.84 | גבע | 778 |
| 55,888.20 ₪ | 26.37 | 211,938.56 | 19,435,923.68 | 19,223,985.12 | שפל | 779 |

סה"כ צריכה לדייר:

| סה"כ לתשלום | סה"כ צריכה בקוט"ש | סה"כ צריכה שפל | סה"כ צריכה גבע | סה"כ צריכה בפסגה | שיא ביקוש |
|--------------|-------------------|----------------|----------------|------------------|-----------|
| 347,543.54 ₪ | 989,466.44 | 211,938.56 | 236,161.24 | 541,366.64 | |

| | | |
|--------------|--------------------|---------------------|
| 299.92 ₪ | תשלום קבוע | |
| 347,843.46 ₪ | סה"כ לתשלום | לא כולל מע"מ |

התפלגות חיוב בש"ח לפי תעו"ז

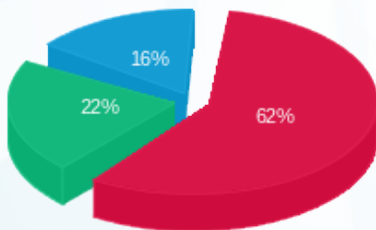

- פסגה (215,139.10 ₪)
- גבע (76,516.24 ₪)
- שפל (55,888.20 ₪)

הסטוריית צריכה בקוט"ש

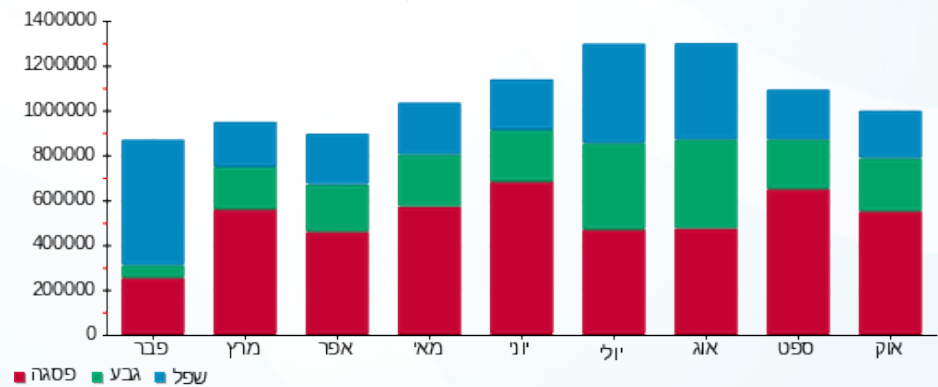



02/11/17

תאריך הפקה:

שם דייר: ראשי שנאי 2

31/10/17

תאריך קריאה נוכחית:

שם אתר: קניון הדר

01/10/17

תאריך קריאה קודמת:

לקוח/ה נכבד/ה, אנו מתכבדים להגיש את חישוב צריכת החשמל לתקופה 01/10/17 - 31/10/17:

שנאי 2 - 1 - 81034353

| סה"כ לתשלום | מחיר לקוט"ש בא"ג | סה"כ צריכה בקוט"ש | קריאה נוכחית | קריאה קודמת | סוג צריכה | סוג תעריף |
|-------------|------------------|-------------------|--------------|-------------|-----------|--------------------------|
| | | | 31/10/17 | 01/10/17 | | פרטי חשבון עבור תאריכים: |
| 9,769.13 ₪ | 48.38 | 20,192.50 | 924,097.50 | 903,905.00 | פסגה | 777 |
| 3,356.07 ₪ | 40.52 | 8,282.50 | 368,120.00 | 359,837.50 | גבע | 778 |
| 1,918.12 ₪ | 33.74 | 5,685.00 | 549,882.50 | 544,197.50 | שפל | 779 |

סה"כ צריכה לדייר:

| סה"כ לתשלום | סה"כ צריכה בקוט"ש | סה"כ צריכה שפל | סה"כ צריכה גבע | סה"כ צריכה בפסגה | שיא ביקוש |
|-------------|-------------------|----------------|----------------|------------------|-----------|
| 15,043.32 ₪ | 34,160.00 | 5,685.00 | 8,282.50 | 20,192.50 | 110.00 |

| | | |
|-------------|--------------------|---------------------|
| 0.00 ₪ | תשלום קבוע | |
| 15,043.32 ₪ | סה"כ לתשלום | לא כולל מע"מ |

התפלגות חיוב בש"ח לפי תעו"ז

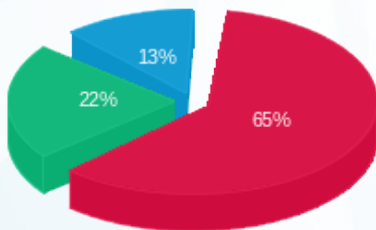

- פסגה (9,769.13 ₪)
- גבע (3,356.07 ₪)
- שפל (1,918.12 ₪)

הסטוריית צריכה בקוט"ש

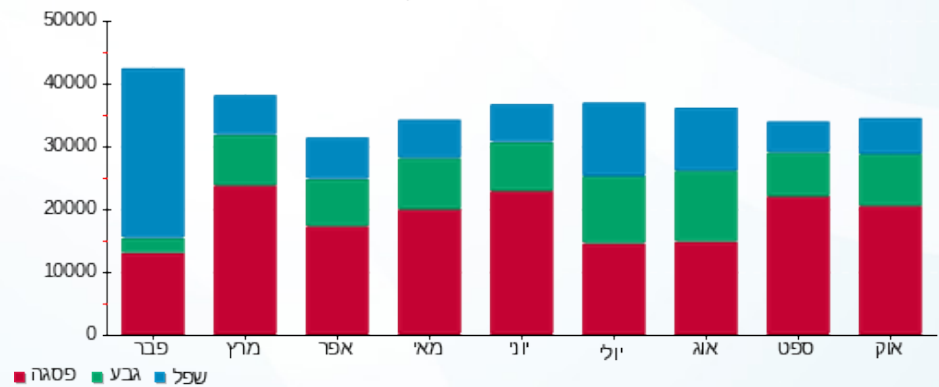



02/11/17

תאריך הפקה:

שם דייר: רולדין - 167

31/10/17

תאריך קריאה נוכחית:

שם אתר: קניון הדר

01/10/17

תאריך קריאה קודמת:

לקוח/ה נכבד/ה, אנו מתכבדים להגיש את חישוב צריכת החשמל לתקופה 01/10/17 - 31/10/17:

רולדין - 167 - 3 - 81037897

| סה"כ לתשלום | מחיר לקוט"ש בא"ג | סה"כ צריכה בקוט"ש | קריאה נוכחית | קריאה קודמת | סוג צריכה | סוג תעריף |
|-------------|------------------|-------------------|--------------|-------------|-----------|--------------------------|
| | | | 31/10/17 | 01/10/17 | | פרטי חשבון עבור תאריכים: |
| ₪ 3,253.51 | 48.38 | 6,724.90 | 155,428.30 | 148,703.40 | פסגה | 777 |
| ₪ 1,166.00 | 40.52 | 2,877.60 | 71,931.10 | 69,053.50 | גבע | 778 |
| ₪ 1,118.62 | 33.74 | 3,315.40 | 136,976.60 | 133,661.20 | שפל | 779 |

סה"כ צריכה לדייר:

| סה"כ לתשלום | סה"כ צריכה בקוט"ש | סה"כ צריכה שפל | סה"כ צריכה גבע | סה"כ צריכה בפסגה | שיא ביקוש |
|-------------|-------------------|----------------|----------------|------------------|-----------|
| ₪ 5,538.13 | 12,917.90 | 3,315.40 | 2,877.60 | 6,724.90 | 38.60 |

| | | |
|------------|--------------------|---------------------|
| ₪ 183.91 | תשלום קבוע | |
| ₪ 5,722.04 | סה"כ לתשלום | לא כולל מע"מ |

התפלגות חיוב בש"ח לפי תעו"ז

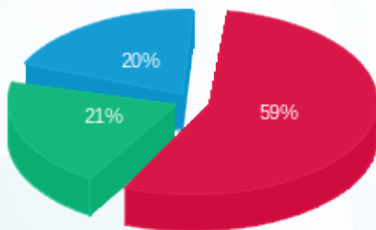

■ פסגה (₪ 3,253.51) 59%
■ גבע (₪ 1,166.00) 21%
■ שפל (₪ 1,118.62) 20%

הסטוריית צריכה בקוט"ש

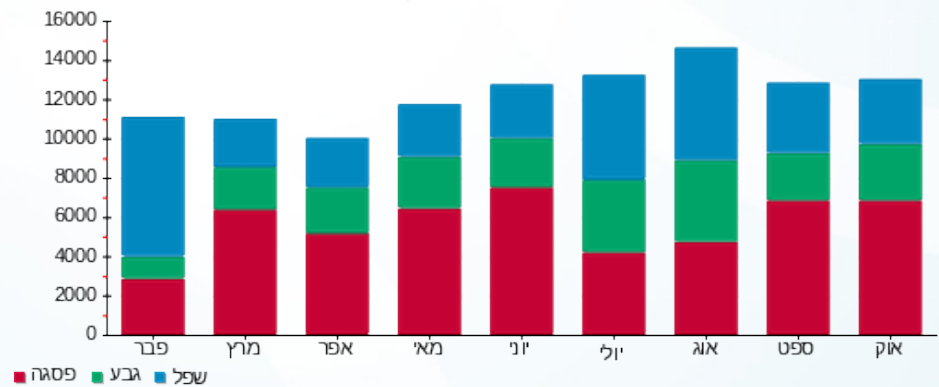



02/11/17

תאריך הפקה:

שם דייר: רומי בוטיק-108

31/10/17

תאריך קריאה נוכחית:

שם אתר: קניון הדר

01/10/17

תאריך קריאה קודמת:

לקוח/ה נכבד/ה, אנו מתכבדים להגיש את חישוב צריכת החשמל לתקופה 01/10/17 - 31/10/17:

רומי בוטיק-108 - 2 - 81029742

| סה"כ לתשלום | מחיר לקוט"ש בא"ג | סה"כ צריכה בקוט"ש | קריאה נוכחית | קריאה קודמת | סוג צריכה | סוג תעריף |
|-------------|------------------|-------------------|--------------|-------------|--------------------------|-----------|
| | | | 31/10/17 | 01/10/17 | פרטי חשבון עבור תאריכים: | |
| 205.40 ₪ | 48.38 | 424.55 | 34,369.40 | 33,944.85 | פסגה | 777 |
| 71.42 ₪ | 40.52 | 176.25 | 11,386.35 | 11,210.10 | גבע | 778 |
| 24.73 ₪ | 33.74 | 73.30 | 16,282.90 | 16,209.60 | שפל | 779 |

סה"כ צריכה לדייר:

| סה"כ לתשלום | סה"כ צריכה בקוט"ש | סה"כ צריכה שפל | סה"כ צריכה גבע | סה"כ צריכה בפסגה | שיא ביקוש |
|-------------|-------------------|----------------|----------------|------------------|-----------|
| 301.55 ₪ | 674.10 | 73.30 | 176.25 | 424.55 | 2.85 |

| | | |
|----------|--------------------|---------------------|
| 183.91 ₪ | תשלום קבוע | |
| 485.46 ₪ | סה"כ לתשלום | לא כולל מע"מ |

התפלגות חיוב בש"ח לפי תעו"ז

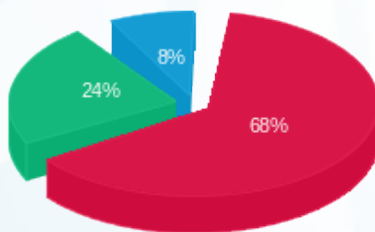

- פסגה (205.40 ₪)
- גבע (71.42 ₪)
- שפל (24.73 ₪)

הסטוריית צריכה בקוט"ש

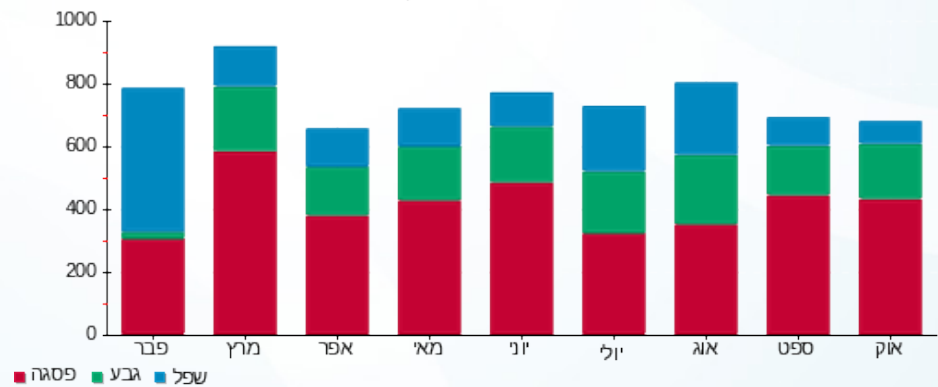



02/11/17

תאריך הפקה:

שם דייר: רנואר-131

31/10/17

תאריך קריאה נוכחית:

שם אתר: קניון הדר

01/10/17

תאריך קריאה קודמת:

לקוח/ה נכבד/ה, אנו מתכבדים להגיש את חישוב צריכת החשמל לתקופה 01/10/17 - 31/10/17:

81040337 - 5

| סה"כ לתשלום | מחיר לקוט"ש בא"ג | סה"כ צריכה בקוט"ש | קריאה נוכחית | קריאה קודמת | סוג צריכה | סוג תעריף |
|-------------|------------------|-------------------|--------------|-------------|--------------------------|-----------|
| | | | 31/10/17 | 01/10/17 | פרטי חשבון עבור תאריכים: | |
| 1,625.28 ₪ | 48.38 | 3,359.40 | 123,736.40 | 120,377.00 | פסגה | 777 |
| 547.51 ₪ | 40.52 | 1,351.20 | 45,182.00 | 43,830.80 | גבע | 778 |
| 160.87 ₪ | 33.74 | 476.80 | 72,791.00 | 72,314.20 | שפל | 779 |

סה"כ צריכה לדייר:

| סה"כ לתשלום | סה"כ צריכה בקוט"ש | סה"כ צריכה שפל | סה"כ צריכה גבע | סה"כ צריכה בפסגה | שיא ביקוש |
|-------------|-------------------|----------------|----------------|------------------|-----------|
| 2,333.66 ₪ | 5,187.40 | 476.80 | 1,351.20 | 3,359.40 | 16.40 |

| | | |
|------------|--------------------|---------------------|
| 183.91 ₪ | תשלום קבוע | |
| 2,517.57 ₪ | סה"כ לתשלום | לא כולל מע"מ |

התפלגות חיוב בש"ח לפי תע"ז

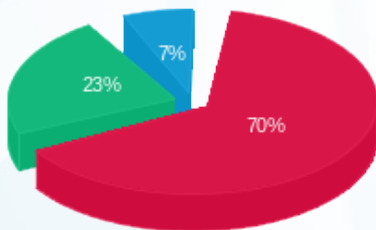

■ פסגה (1,625.28 ₪)
 ■ גבע (547.51 ₪)
 ■ שפל (160.87 ₪)

הסטוריית צריכה בקוט"ש

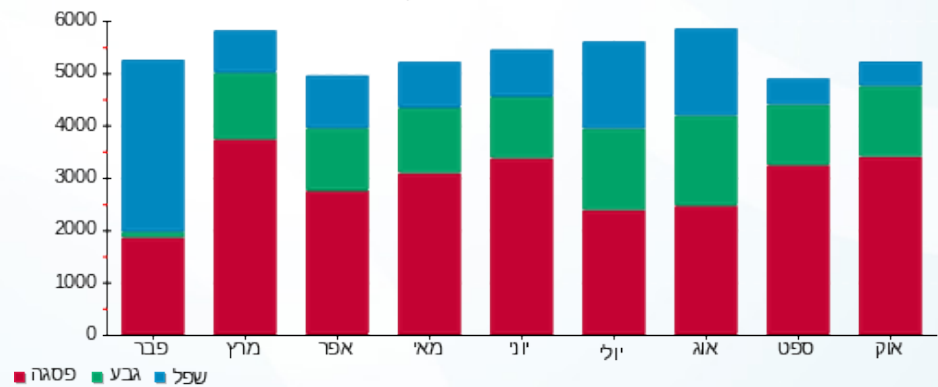



02/11/17

תאריך הפקה:

שם דייר: שני נחום - מיטת שיזוף

31/10/17

תאריך קריאה נוכחית:

שם אתר: קניון הדר

01/10/17

תאריך קריאה קודמת:

לקוח/ה נכבד/ה, אנו מתכבדים להגיש את חישוב צריכת החשמל לתקופה 01/10/17 - 31/10/17:

שני נחום - מיטת שיזוף - 7 - 81042542

| סה"כ לתשלום | מחיר לקוט"ש בא"ג | סה"כ צריכה בקוט"ש | קריאה נוכחית | קריאה קודמת | סוג צריכה | סוג תעריף |
|-------------|------------------|-------------------|--------------|-------------|--------------------------|-----------|
| | | | 31/10/17 | 01/10/17 | פרטי חשבון עבור תאריכים: | |
| ₪ 45.33 | 48.38 | 93.70 | 1,379.00 | 1,285.30 | פסגה | 777 |
| ₪ 11.67 | 40.52 | 28.80 | 481.20 | 452.40 | גבע | 778 |
| ₪ 3.91 | 33.74 | 11.60 | 255.50 | 243.90 | שפל | 779 |

סה"כ צריכה לדייר:

| סה"כ לתשלום | סה"כ צריכה בקוט"ש | סה"כ צריכה שפל | סה"כ צריכה גבע | סה"כ צריכה בפסגה | שיא ביקוש |
|-------------|-------------------|----------------|----------------|------------------|-----------|
| ₪ 60.92 | 134.10 | 11.60 | 28.80 | 93.70 | 12.40 |

| | | |
|----------|--------------------|---------------------|
| ₪ 183.91 | תשלום קבוע | |
| ₪ 244.83 | סה"כ לתשלום | לא כולל מע"מ |

התפלגות חיוב בש"ח לפי תעו"ז

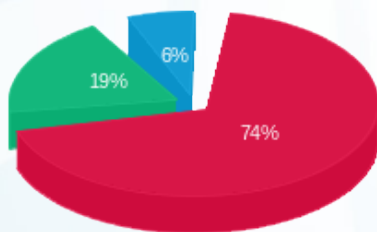

- פסגה (₪ 45.33) 74%
- גבע (₪ 11.67) 19%
- שפל (₪ 3.91) 6%

הסטוריית צריכה בקוט"ש

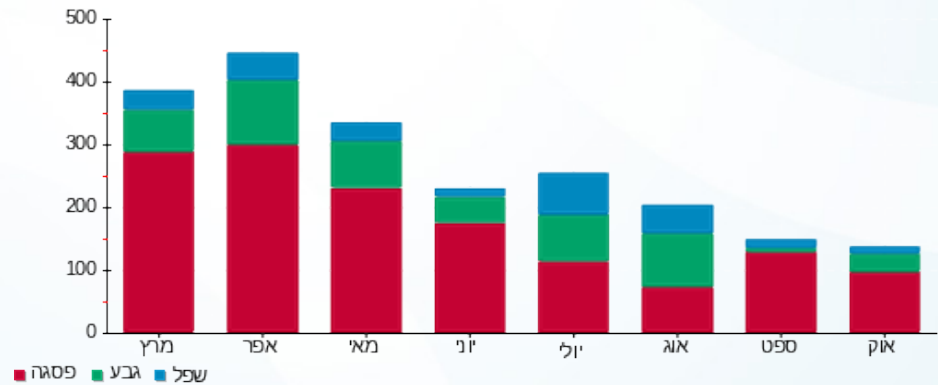

02/11/17 תאריך הפקה:
 31/10/17 תאריך קריאה נוכחית:
 01/10/17 תאריך קריאה קודמת:

שם דייר: שני-142
 שם אתר: קניון הדר

לקוח/ה נכבד/ה, אנו מתכבדים להגיש את חישוב צריכת החשמל לתקופה 01/10/17 - 31/10/17:

שני-142 - 7 - 81037884

| סה"כ לתשלום | מחיר לקוט"ש בא"ג | סה"כ צריכה בקוט"ש | קריאה נוכחית | קריאה קודמת | סוג צריכה | סוג תעריף |
|-------------|------------------|-------------------|--------------|-------------|--------------------------|-----------|
| | | | 31/10/17 | 01/10/17 | פרטי חשבון עבור תאריכים: | |
| ₪ 36.14 | 48.38 | 74.70 | 2,714.40 | 2,639.70 | פסגה | 777 |
| ₪ 12.80 | 40.52 | 31.60 | 995.30 | 963.70 | גבע | 778 |
| ₪ 20.28 | 33.74 | 60.10 | 2,483.20 | 2,423.10 | שפל | 779 |

סה"כ צריכה לדייר:

| סה"כ לתשלום | סה"כ צריכה בקוט"ש | סה"כ צריכה שפל | סה"כ צריכה גבע | סה"כ צריכה בפסגה | שיא ביקוש |
|-------------|-------------------|----------------|----------------|------------------|-----------|
| ₪ 69.22 | 166.40 | 60.10 | 31.60 | 74.70 | 0.40 |

| | | |
|----------|--------------------|---------------------|
| ₪ 183.91 | תשלום קבוע | |
| ₪ 253.13 | סה"כ לתשלום | לא כולל מע"מ |

התפלגות חיוב בש"ח לפי תעו"ז

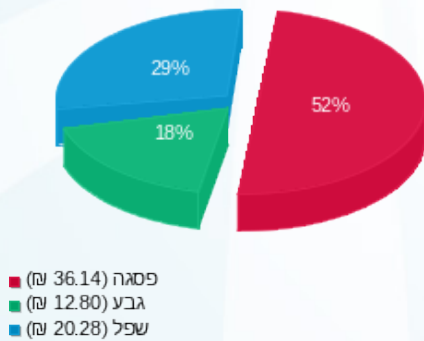

הסטוריית צריכה בקוט"ש

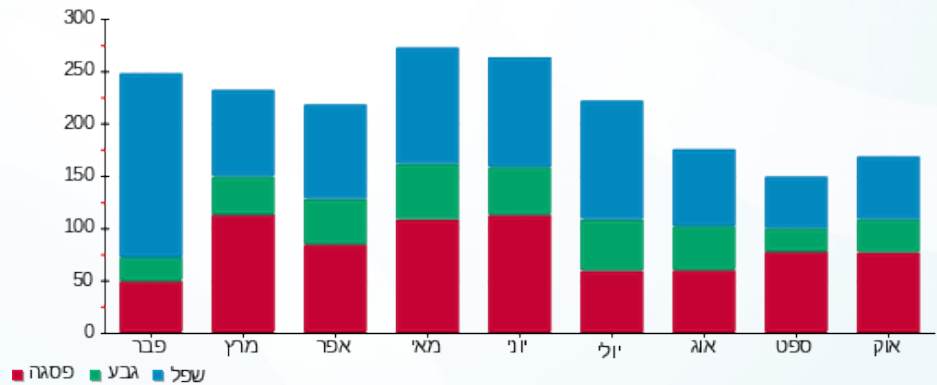

02/11/17 תאריך הפקה:
 31/10/17 תאריך קריאה נוכחית:
 01/10/17 תאריך קריאה קודמת:

שם דייר: תמנון חדש 96
 שם אתר: קניון הדר

לקוח/ה נכבד/ה, אנו מתכבדים להגיש את חישוב צריכת החשמל לתקופה 01/10/17 - 31/10/17:

תמנון חדש - 4 - 4 - 81022680

| סה"כ לתשלום | מחיר לקוט"ש בא"ג | סה"כ צריכה בקוט"ש | קריאה נוכחית | קריאה קודמת | סוג צריכה | סוג תעריף |
|-------------|------------------|-------------------|--------------|-------------|--------------------------|-----------|
| | | | 31/10/17 | 01/10/17 | פרטי חשבון עבור תאריכים: | |
| 2,333.66 ₪ | 48.38 | 4,823.60 | 175,653.20 | 170,829.60 | פסגה | 777 |
| 847.35 ₪ | 40.52 | 2,091.20 | 62,631.60 | 60,540.40 | גבע | 778 |
| 439.83 ₪ | 33.74 | 1,303.60 | 104,848.60 | 103,545.00 | שפל | 779 |

סה"כ צריכה לדייר:

| סה"כ לתשלום | סה"כ צריכה בקוט"ש | סה"כ צריכה שפל | סה"כ צריכה גבע | סה"כ צריכה בפסגה | שיא ביקוש |
|-------------|-------------------|----------------|----------------|------------------|-----------|
| 3,620.85 ₪ | 8,218.40 | 1,303.60 | 2,091.20 | 4,823.60 | 22.40 |

| | | |
|------------|--------------------|---------------------|
| 183.91 ₪ | תשלום קבוע | |
| 3,804.76 ₪ | סה"כ לתשלום | לא כולל מע"מ |

התפלגות חיוב בש"ח לפי תע"ז

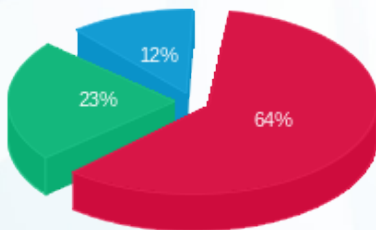

■ פסגה (2,333.66 ₪)
 ■ גבע (847.35 ₪)
 ■ שפל (439.83 ₪)

הסטוריית צריכה בקוט"ש

