

21/11/17 תאריך הפקה:  
 20/11/17 תאריך קריאה נוכחית:  
 21/10/17 תאריך קריאה קודמת:

שם דייר: דירה 420 ציפורה אוריאלי  
 שם אתר: מגדלי הים התיכון ירושלים

לקוח/ה נכבד/ה, אנו מתכבדים להגיש את חישוב צריכת החשמל לתקופה 20/11/17 - 21/10/17:

דירה 420 - 5 - 81004784

סה"כ לתשלום	מחיר לקוט"ש בא"ג	סה"כ צריכה בקוט"ש	קריאה נוכחית	קריאה קודמת	סוג צריכה	סוג תעריף
			20/11/17	21/10/17	פרטי חשבון עבור תאריכים:	
₪ 48.99	47.26	103.67	7,265.67	7,162.00		767

סה"כ צריכה לדייר:

סה"כ לתשלום	סה"כ צריכה בקוט"ש	שיא ביקוש
₪ 48.99	103.67	2.04

₪ 13.81	תשלום קבוע	
₪ 62.80	סה"כ לתשלום	לא כולל מע"מ

התפלגות חיוב בש"ח לפי תעו"ז

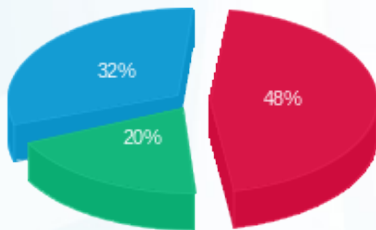

פסגה (₪ 23.48) ■  
 גבע (₪ 9.60) ■  
 שפל (₪ 15.91) ■

הסטוריית צריכה בקוט"ש

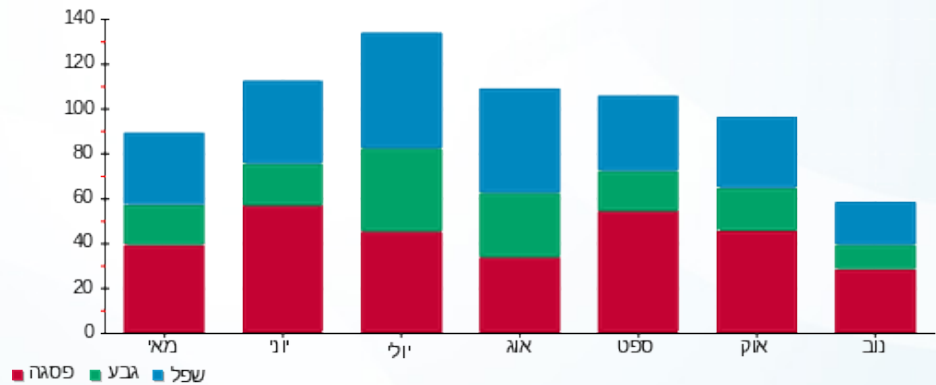

פסגה ■ גבע ■ שפל

