



23/11/17

תאריך הפקה:

שם דייר: אקומקס דיזיין

22/11/17

תאריך קריאה נוכחית:

שם אתר: מתחם גזר

23/10/17

תאריך קריאה קודמת:

לקוח/ה נכבד/ה, אנו מתכבדים להגיש את חישוב צריכת החשמל לתקופה 22/11/17 - 23/10/17:

אקומקס דיזיין - 3 - 16045581

| סה"כ לתשלום | מחיר לקוט"ש בא"ג | סה"כ צריכה בקוט"ש | קריאה נוכחית | קריאה קודמת | סוג צריכה | סוג תעריף |
|-------------|------------------|-------------------|--------------|-------------|--------------------------|-----------|
| | | | 22/11/17 | 23/10/17 | פרטי חשבון עבור תאריכים: | |
| 1,453.29 ₪ | 48.38 | 3,003.90 | 35,255.40 | 32,251.50 | פסגה | 777 |
| 12.36 ₪ | 40.52 | 30.50 | 5,077.20 | 5,046.70 | גבע | 778 |
| 21.42 ₪ | 33.74 | 63.50 | 11,500.00 | 11,436.50 | שפל | 779 |

סה"כ צריכה לדייר:

| סה"כ לתשלום | סה"כ צריכה בקוט"ש | סה"כ צריכה שפל | סה"כ צריכה גבע | סה"כ צריכה בפסגה | שיא ביקוש |
|-------------|-------------------|----------------|----------------|------------------|-----------|
| 1,487.07 ₪ | 3,097.90 | 63.50 | 30.50 | 3,003.90 | 23.43 |

| | | |
|------------|--------------------|---------------------|
| 183.91 ₪ | תשלום קבוע | |
| 1,670.98 ₪ | סה"כ לתשלום | לא כולל מע"מ |

התפלגות חיוב בש"ח לפי תעו"ז

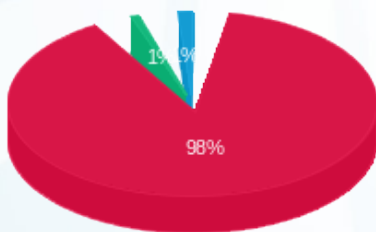

- פסגה (1,453.29 ₪)
- גבע (12.36 ₪)
- שפל (21.42 ₪)

הסטוריית צריכה בקוט"ש

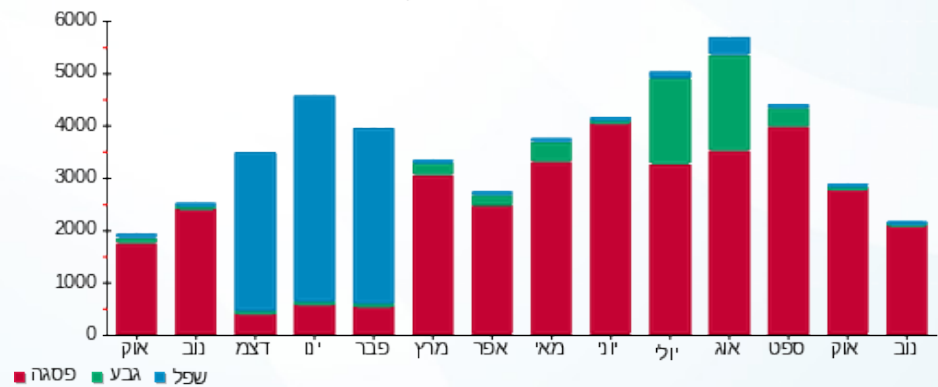



23/11/17

תאריך הפקה:

שם דייר: דויד שפונט

22/11/17

תאריך קריאה נוכחית:

שם אתר: מתחם גזר

23/10/17

תאריך קריאה קודמת:

לקוח/ה נכבד/ה, אנו מתכבדים להגיש את חישוב צריכת החשמל לתקופה 22/11/17 - 23/10/17:

דויד שפונט - 2 - 16045539

| סה"כ לתשלום | מחיר לקוט"ש בא"ג | סה"כ צריכה בקוט"ש | קריאה נוכחית | קריאה קודמת | סוג צריכה | סוג תעריף |
|-------------|------------------|-------------------|--------------|-------------|--------------------------|-----------|
| | | | 22/11/17 | 23/10/17 | פרטי חשבון עבור תאריכים: | |
| ₪ 925.03 | 48.38 | 1,912.00 | 15,513.10 | 13,601.10 | פסגה | 777 |
| ₪ 115.20 | 40.52 | 284.30 | 4,043.10 | 3,758.80 | גבע | 778 |
| ₪ 78.14 | 33.74 | 231.60 | 5,834.30 | 5,602.70 | שפל | 779 |

סה"כ צריכה לדייר:

| סה"כ לתשלום | סה"כ צריכה בקוט"ש | סה"כ צריכה שפל | סה"כ צריכה גבע | סה"כ צריכה בפסגה | שיא ביקוש |
|-------------|-------------------|----------------|----------------|------------------|-----------|
| ₪ 1,118.37 | 2,427.90 | 231.60 | 284.30 | 1,912.00 | 11.18 |

| | | |
|------------|--------------------|---------------------|
| ₪ 183.91 | תשלום קבוע | |
| ₪ 1,302.28 | סה"כ לתשלום | לא כולל מע"מ |

התפלגות חיוב בש"ח לפי תעו"ז

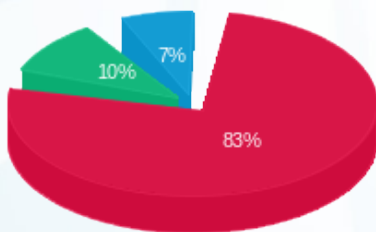

■ פסגה (₪ 925.03)
■ גבע (₪ 115.20)
■ שפל (₪ 78.14)

הסטוריית צריכה בקוט"ש

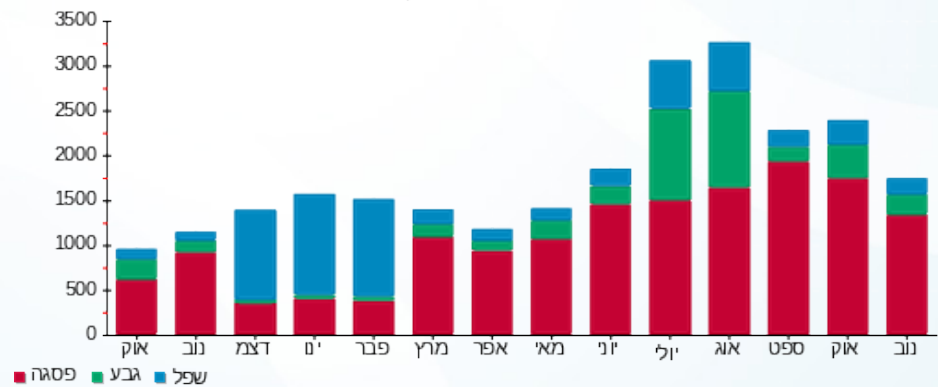

23/11/17 תאריך הפקה:
 22/11/17 תאריך קריאה נוכחית:
 23/10/17 תאריך קריאה קודמת:

שם דייר: יצחקי זגמן
 שם אתר: מתחם גזר

לקוח/ה נכבד/ה, אנו מתכבדים להגיש את חישוב צריכת החשמל לתקופה 22/11/17 - 23/10/17:

יצחקי זגמן - 1 - 16045540

| סה"כ לתשלום | מחיר לקוט"ש בא"ג | סה"כ צריכה בקוט"ש | קריאה נוכחית | קריאה קודמת | סוג צריכה | סוג תעריף |
|-------------|------------------|-------------------|--------------|-------------|--------------------------|-----------|
| | | | 22/11/17 | 23/10/17 | פרטי חשבון עבור תאריכים: | |
| ₪ 44.56 | 48.38 | 92.10 | 6,495.90 | 6,403.80 | פסגה | 777 |
| ₪ 11.79 | 40.52 | 29.10 | 1,686.40 | 1,657.30 | גבע | 778 |
| ₪ 10.39 | 33.74 | 30.80 | 7,027.40 | 6,996.60 | שפל | 779 |

סה"כ צריכה לדייר:

| סה"כ לתשלום | סה"כ צריכה בקוט"ש | סה"כ צריכה שפל | סה"כ צריכה גבע | סה"כ צריכה בפסגה | שיא ביקוש |
|-------------|-------------------|----------------|----------------|------------------|-----------|
| ₪ 66.74 | 152.00 | 30.80 | 29.10 | 92.10 | 4.16 |

| | | |
|----------|--------------------|---------------------|
| ₪ 183.91 | תשלום קבוע | |
| ₪ 250.65 | סה"כ לתשלום | לא כולל מע"מ |

התפלגות חיוב בש"ח לפי תעו"ז

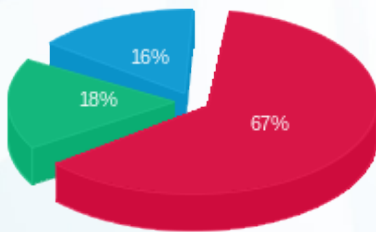

פסגה (₪ 44.56)
 גבע (₪ 11.79)
 שפל (₪ 10.39)

הסטוריית צריכה בקוט"ש

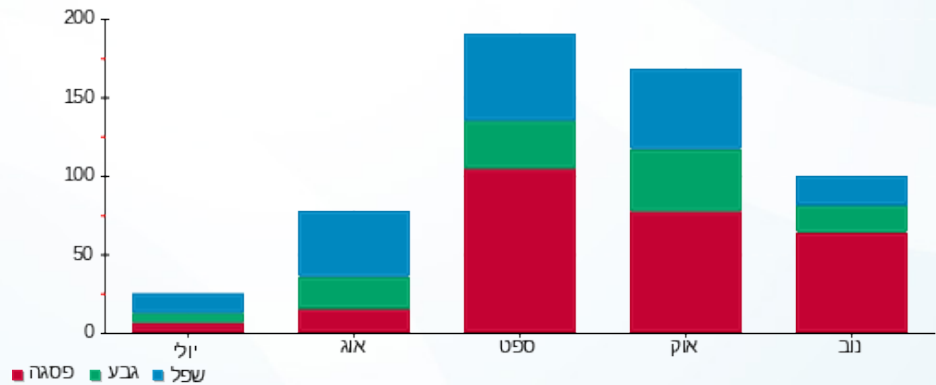

23/11/17 תאריך הפקה:
 22/11/17 תאריך קריאה נוכחית:
 23/10/17 תאריך קריאה קודמת:

שם דייר: יצחקי מחסן
 שם אתר: מתחם גזר

לקוח/ה נכבד/ה, אנו מתכבדים להגיש את חישוב צריכת החשמל לתקופה 22/11/17 - 23/10/17:

יצחקי מחסן - 4 - 16045539

| סה"כ לתשלום | מחיר לקוט"ש בא"ג | סה"כ צריכה בקוט"ש | קריאה נוכחית | קריאה קודמת | סוג צריכה | סוג תעריף |
|-------------|------------------|-------------------|--------------|-------------|--------------------------|-----------|
| | | | 22/11/17 | 23/10/17 | פרטי חשבון עבור תאריכים: | |
| ₪ 22.59 | 48.38 | 46.70 | 483.50 | 436.80 | פסגה | 777 |
| ₪ 22.04 | 40.52 | 54.40 | 557.70 | 503.30 | גבע | 778 |
| ₪ 75.36 | 33.74 | 223.35 | 2,504.60 | 2,281.25 | שפל | 779 |

סה"כ צריכה לדייר:

| סה"כ לתשלום | סה"כ צריכה בקוט"ש | סה"כ צריכה שפל | סה"כ צריכה גבע | סה"כ צריכה בפסגה | שיא ביקוש |
|-------------|-------------------|----------------|----------------|------------------|-----------|
| ₪ 119.99 | 324.45 | 223.35 | 54.40 | 46.70 | 0.97 |

| | | |
|----------|--------------------|---------------------|
| ₪ 183.91 | תשלום קבוע | |
| ₪ 303.90 | סה"כ לתשלום | לא כולל מע"מ |

התפלגות חיוב בש"ח לפי תעו"ז

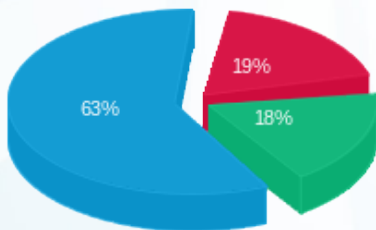

פסגה (₪ 22.59)
 גבע (₪ 22.04)
 שפל (₪ 75.36)

הסטוריית צריכה בקוט"ש

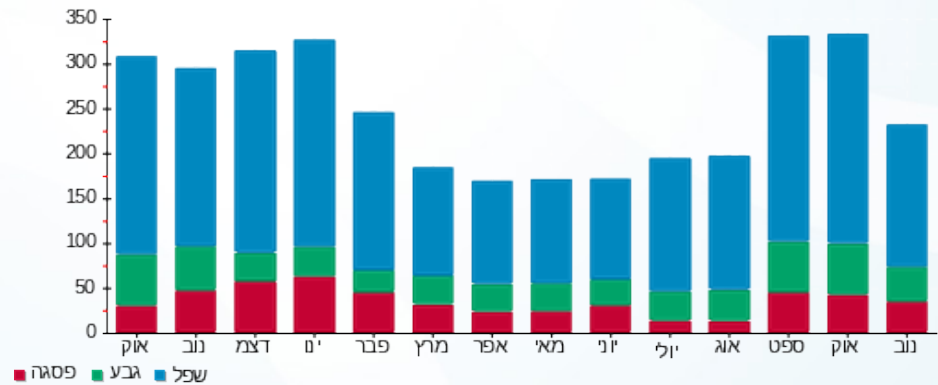



23/11/17

תאריך הפקה:

שם דייר: מיישר
שם אתר: מתחם גזר

22/11/17

תאריך קריאה נוכחית:

23/10/17

תאריך קריאה קודמת:

לקוח/ה נכבד/ה, אנו מתכבדים להגיש את חישוב צריכת החשמל לתקופה 22/11/17 - 23/10/17:

מיישר - 4 - 16045581

| סה"כ לתשלום | מחיר לקוט"ש בא"ג | סה"כ צריכה בקוט"ש | קריאה נוכחית | קריאה קודמת | סוג צריכה | סוג תעריף |
|-------------|------------------|-------------------|--------------|-------------|--------------------------|-----------|
| | | | 22/11/17 | 23/10/17 | פרטי חשבון עבור תאריכים: | |
| 281.72 ₪ | 48.38 | 582.30 | 5,967.70 | 5,385.40 | פסגה | 777 |
| 65.28 ₪ | 40.52 | 161.10 | 1,514.00 | 1,352.90 | גבע | 778 |
| 106.55 ₪ | 33.74 | 315.80 | 4,851.70 | 4,535.90 | שפל | 779 |

סה"כ צריכה לדייר:

| סה"כ לתשלום | סה"כ צריכה בקוט"ש | סה"כ צריכה שפל | סה"כ צריכה גבע | סה"כ צריכה בפסגה | שיא ביקוש |
|-------------|-------------------|----------------|----------------|------------------|-----------|
| 453.55 ₪ | 1,059.20 | 315.80 | 161.10 | 582.30 | 70.81 |

| | | |
|----------|--------------------|---------------------|
| 183.91 ₪ | תשלום קבוע | |
| 637.46 ₪ | סה"כ לתשלום | לא כולל מע"מ |

התפלגות חיוב בש"ח לפי תע"ז

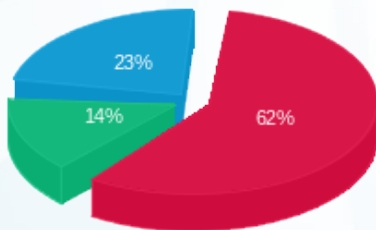

- פסגה (281.72 ₪) - 62%
- גבע (65.28 ₪) - 14%
- שפל (106.55 ₪) - 23%

הסטוריית צריכה בקוט"ש

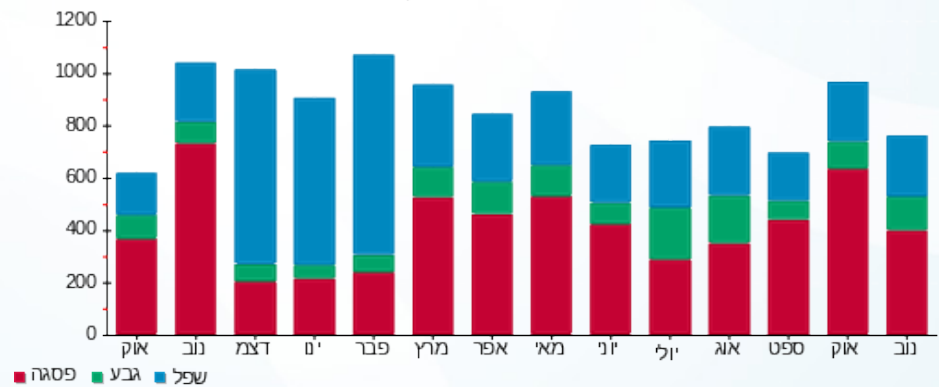



23/11/17

תאריך הפקה:

שם דייר: נרקיס
שם אתר: מתחם גזר

22/11/17

תאריך קריאה נוכחית:

23/10/17

תאריך קריאה קודמת:

לקוח/ה נכבד/ה, אנו מתכבדים להגיש את חישוב צריכת החשמל לתקופה 22/11/17 - 23/10/17:

נרקיס - 1 - 16045539

| סה"כ לתשלום | מחיר לקוט"ש בא"ג | סה"כ צריכה בקוט"ש | קריאה נוכחית | קריאה קודמת | סוג צריכה | סוג תעריף |
|-------------|------------------|-------------------|--------------|-------------|--------------------------|-----------|
| | | | 22/11/17 | 23/10/17 | פרטי חשבון עבור תאריכים: | |
| ₪ 2,156.49 | 48.38 | 4,457.40 | 103,389.60 | 98,932.20 | פסגה | 777 |
| ₪ 201.06 | 40.52 | 496.20 | 20,488.40 | 19,992.20 | גבע | 778 |
| ₪ 338.61 | 33.74 | 1,003.60 | 80,004.20 | 79,000.60 | שפל | 779 |

סה"כ צריכה לדייר:

| סה"כ לתשלום | סה"כ צריכה בקוט"ש | סה"כ צריכה שפל | סה"כ צריכה גבע | סה"כ צריכה בפסגה | שיא ביקוש |
|-------------|-------------------|----------------|----------------|------------------|-----------|
| ₪ 2,696.16 | 5,957.20 | 1,003.60 | 496.20 | 4,457.40 | 27.14 |

| | | |
|------------|--------------------|---------------------|
| ₪ 183.91 | תשלום קבוע | |
| ₪ 2,880.07 | סה"כ לתשלום | לא כולל מע"מ |

התפלגות חיוב בש"ח לפי תעו"ז

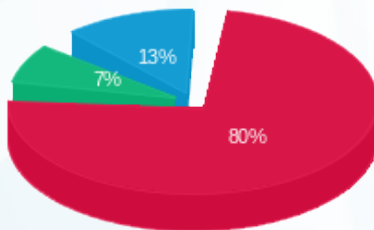

■ פסגה (₪ 2,156.49)
■ גבע (₪ 201.06)
■ שפל (₪ 338.61)

הסטוריית צריכה בקוט"ש

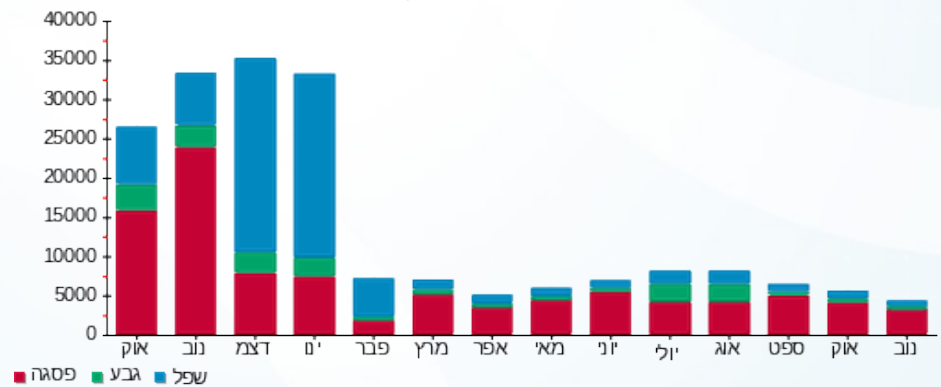



23/11/17

תאריך הפקה:

שם דייר: עברי וולמן בעמ

22/11/17

תאריך קריאה נוכחית:

שם אתר: מתחם גזר

23/10/17

תאריך קריאה קודמת:

לקוח/ה נכבד/ה, אנו מתכבדים להגיש את חישוב צריכת החשמל לתקופה 22/11/17 - 23/10/17:

עברי וולמן בעמ - 3 - 16045539

| סה"כ לתשלום | מחיר לקוט"ש בא"ג | סה"כ צריכה בקוט"ש | קריאה נוכחית | קריאה קודמת | סוג צריכה | סוג תעריף |
|-------------|------------------|-------------------|--------------|-------------|--------------------------|-----------|
| | | | 22/11/17 | 23/10/17 | פרטי חשבון עבור תאריכים: | |
| ₪ 5,930.61 | 48.38 | 12,258.40 | 114,884.40 | 102,626.00 | פסגה | 777 |
| ₪ 135.90 | 40.52 | 335.40 | 12,893.00 | 12,557.60 | גבע | 778 |
| ₪ 100.95 | 33.74 | 299.20 | 32,443.80 | 32,144.60 | שפל | 779 |

סה"כ צריכה לדייר:

| סה"כ לתשלום | סה"כ צריכה בקוט"ש | סה"כ צריכה שפל | סה"כ צריכה גבע | סה"כ צריכה בפסגה | שיא ביקוש |
|-------------|-------------------|----------------|----------------|------------------|-----------|
| ₪ 6,167.47 | 12,893.00 | 299.20 | 335.40 | 12,258.40 | 94.38 |

| | | |
|------------|--------------------|---------------------|
| ₪ 183.91 | תשלום קבוע | |
| ₪ 6,351.38 | סה"כ לתשלום | לא כולל מע"מ |

התפלגות חיוב בש"ח לפי תעו"ז

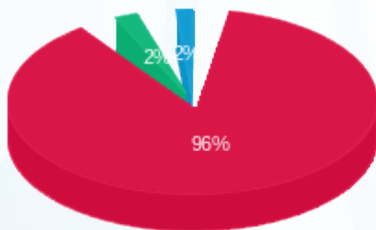

■ פסגה (₪ 5,930.61) 96%
■ גבע (₪ 135.90) 2%
■ שפל (₪ 100.95) 2%

הסטוריית צריכה בקוט"ש

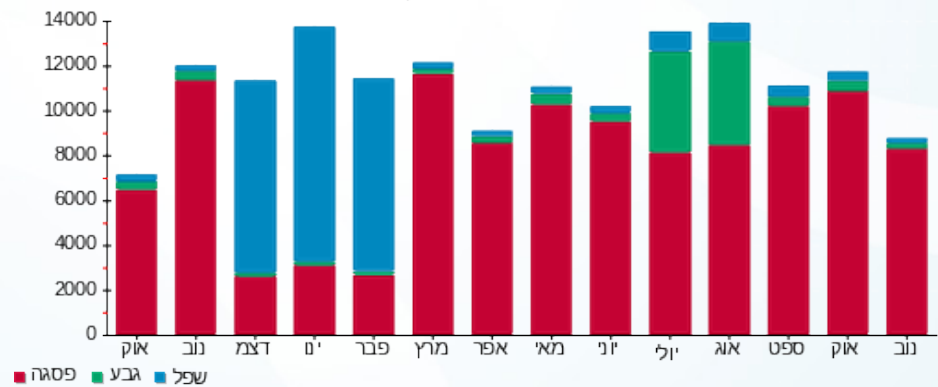



23/11/17

תאריך הפקה:

שם דייר: עמודי שלמה 2

22/11/17

תאריך קריאה נוכחית:

שם אתר: מתחם גזר

23/10/17

תאריך קריאה קודמת:

לקוח/ה נכבד/ה, אנו מתכבדים להגיש את חישוב צריכת החשמל לתקופה 22/11/17 - 23/10/17:

עמודי שלמה 2 - 2 - 16045540

| סה"כ לתשלום | מחיר לקוט"ש בא"ג | סה"כ צריכה בקוט"ש | קריאה נוכחית | קריאה קודמת | סוג צריכה | סוג תעריף |
|-------------|------------------|-------------------|--------------|-------------|--------------------------|-----------|
| | | | 22/11/17 | 23/10/17 | פרטי חשבון עבור תאריכים: | |
| ₪ 3,435.08 | 48.38 | 7,100.20 | 91,174.20 | 84,074.00 | פסגה | 777 |
| ₪ 597.75 | 40.52 | 1,475.20 | 25,820.00 | 24,344.80 | גבע | 778 |
| ₪ 721.36 | 33.74 | 2,138.00 | 53,392.00 | 51,254.00 | שפל | 779 |

סה"כ צריכה לדייר:

| סה"כ לתשלום | סה"כ צריכה בקוט"ש | סה"כ צריכה שפל | סה"כ צריכה גבע | סה"כ צריכה בפסגה | שיא ביקוש |
|-------------|-------------------|----------------|----------------|------------------|-----------|
| ₪ 4,754.19 | 10,713.40 | 2,138.00 | 1,475.20 | 7,100.20 | 41.07 |

| | | |
|------------|--------------------|---------------------|
| ₪ 183.91 | תשלום קבוע | |
| ₪ 4,938.10 | סה"כ לתשלום | לא כולל מע"מ |

התפלגות חיוב בש"ח לפי תעו"ז

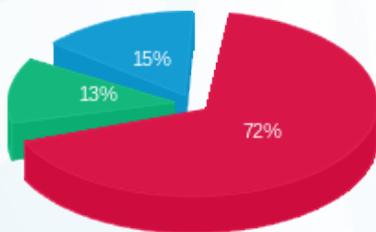

פסגה (₪ 3,435.08) ■
 גבע (₪ 597.75) ■
 שפל (₪ 721.36) ■

הסטוריית צריכה בקוט"ש

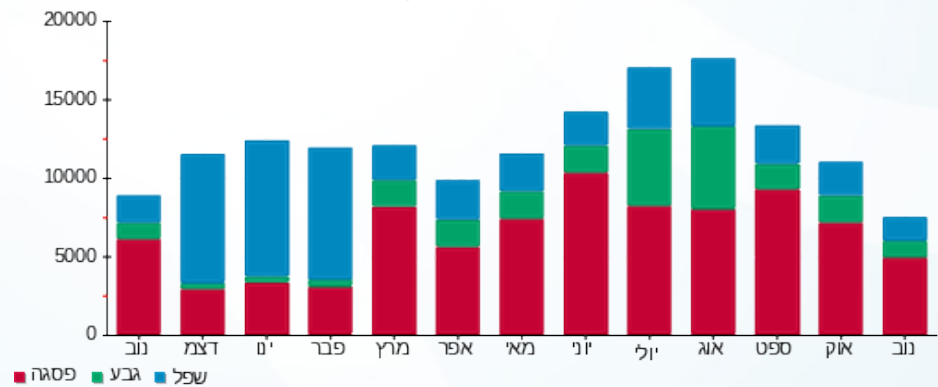

פסגה ■ גבע ■ שפל





23/11/17 תאריך הפקה:
 22/11/17 תאריך קריאה נוכחית:
 23/10/17 תאריך קריאה קודמת:

שם דייר: פתרונות אחסון חכמים 1
 שם אתר: מתחם גזר

לקוח/ה נכבד/ה, אנו מתכבדים להגיש את חישוב צריכת החשמל לתקופה 22/11/17 - 23/10/17:

פתרונות אחסון חכמים 1 - 3 - 16045540

| סה"כ לתשלום | מחיר לקוט"ש בא"ג | סה"כ צריכה בקוט"ש | קריאה נוכחית | קריאה קודמת | סוג צריכה | סוג תעריף |
|-------------|------------------|-------------------|--------------|-------------|--------------------------|-----------|
| | | | 22/11/17 | 23/10/17 | פרטי חשבון עבור תאריכים: | |
| 145.33 ₪ | 48.38 | 300.40 | 3,709.10 | 3,408.70 | פסגה | 777 |
| 11.63 ₪ | 40.52 | 28.70 | 946.60 | 917.90 | גבע | 778 |
| 14.73 ₪ | 33.74 | 43.65 | 2,208.45 | 2,164.80 | שפל | 779 |

סה"כ צריכה לדייר:

| סה"כ לתשלום | סה"כ צריכה בקוט"ש | סה"כ צריכה שפל | סה"כ צריכה גבע | סה"כ צריכה בפסגה | שיא ביקוש |
|-------------|-------------------|----------------|----------------|------------------|-----------|
| 171.69 ₪ | 372.75 | 43.65 | 28.70 | 300.40 | 2.95 |

| | | |
|----------|--------------------|---------------------|
| 183.91 ₪ | תשלום קבוע | |
| 355.60 ₪ | סה"כ לתשלום | לא כולל מע"מ |

התפלגות חיוב בש"ח לפי תעו"ז

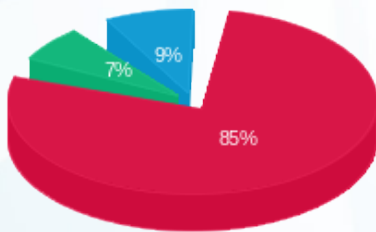

פסגה (145.33 ₪) 85%
 גבע (11.63 ₪) 7%
 שפל (14.73 ₪) 9%

הסטוריית צריכה בקוט"ש

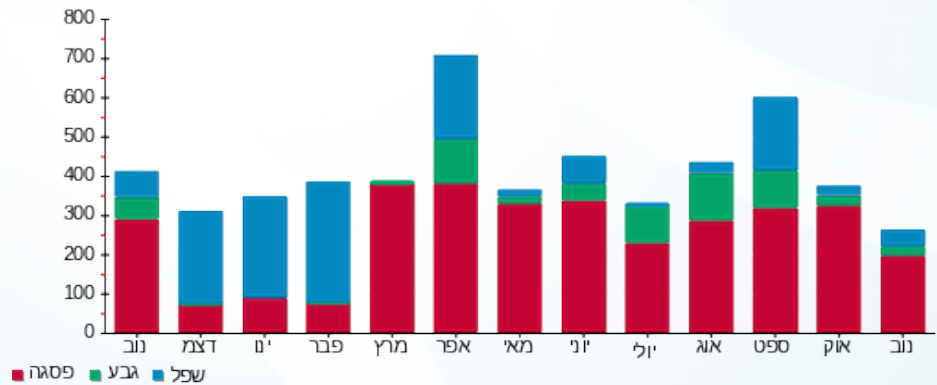



23/11/17

תאריך הפקה:

שם דייר: פתרונות אחסון חכמים 4

22/11/17

תאריך קריאה נוכחית:

שם אתר: מתחם גזר

23/10/17

תאריך קריאה קודמת:

לקוח/ה נכבד/ה, אנו מתכבדים להגיש את חישוב צריכת החשמל לתקופה 22/11/17 - 23/10/17:

פתרונות אחסון חכמים 4 - 3 - 16045582

| סה"כ לתשלום | מחיר לקוט"ש בא"ג | סה"כ צריכה בקוט"ש | קריאה נוכחית | קריאה קודמת | סוג צריכה | סוג תעריף |
|-------------|------------------|-------------------|--------------|-------------|--------------------------|-----------|
| | | | 22/11/17 | 23/10/17 | פרטי חשבון עבור תאריכים: | |
| ₪ 461.84 | 48.38 | 954.60 | 13,764.80 | 12,810.20 | פסגה | 777 |
| ₪ 37.12 | 40.52 | 91.60 | 2,856.40 | 2,764.80 | גבע | 778 |
| ₪ 78.34 | 33.74 | 232.20 | 6,872.70 | 6,640.50 | שפל | 779 |

סה"כ צריכה לדייר:

| סה"כ לתשלום | סה"כ צריכה בקוט"ש | סה"כ צריכה שפל | סה"כ צריכה גבע | סה"כ צריכה בפסגה | שיא ביקוש |
|-------------|-------------------|----------------|----------------|------------------|-----------|
| ₪ 577.30 | 1,278.40 | 232.20 | 91.60 | 954.60 | 9.54 |

| | | |
|----------|--------------------|---------------------|
| ₪ 183.91 | תשלום קבוע | |
| ₪ 761.21 | סה"כ לתשלום | לא כולל מע"מ |

התפלגות חיוב בש"ח לפי תעו"ז

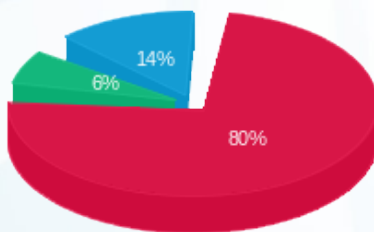

- פסגה (₪ 461.84) 80%
- גבע (₪ 37.12) 6%
- שפל (₪ 78.34) 14%

הסטוריית צריכה בקוט"ש

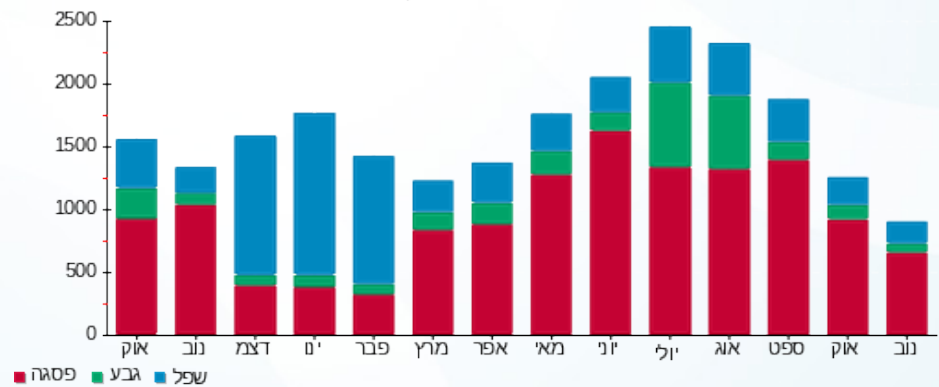

23/11/17 תאריך הפקה:
 22/11/17 תאריך קריאה נוכחית:
 23/10/17 תאריך קריאה קודמת:

שם דייר: פתרונות אחסון חכמים בעמ 3
 שם אתר: מתחם גזר

לקוח/ה נכבד/ה, אנו מתכבדים להגיש את חישוב צריכת החשמל לתקופה 22/11/17 - 23/10/17:

פתרונות אחסון חכמים 3 - 2 - 16045581

| סה"כ לתשלום | מחיר לקוט"ש בא"ג | סה"כ צריכה בקוט"ש | קריאה נוכחית | קריאה קודמת | סוג צריכה | סוג תעריף |
|-------------|------------------|-------------------|--------------|-------------|--------------------------|-----------|
| | | | 22/11/17 | 23/10/17 | פרטי חשבון עבור תאריכים: | |
| 215.97 ₪ | 48.38 | 446.40 | 3,825.30 | 3,378.90 | פסגה | 777 |
| 13.29 ₪ | 40.52 | 32.80 | 810.70 | 777.90 | גבע | 778 |
| 19.64 ₪ | 33.74 | 58.20 | 1,744.60 | 1,686.40 | שפל | 779 |

סה"כ צריכה לדייר:

| סה"כ לתשלום | סה"כ צריכה בקוט"ש | סה"כ צריכה שפל | סה"כ צריכה גבע | סה"כ צריכה בפסגה | שיא ביקוש |
|-------------|-------------------|----------------|----------------|------------------|-----------|
| 248.90 ₪ | 537.40 | 58.20 | 32.80 | 446.40 | 5.42 |

| | | |
|----------|--------------------|---------------------|
| 183.91 ₪ | תשלום קבוע | |
| 432.81 ₪ | סה"כ לתשלום | לא כולל מע"מ |

התפלגות חיוב בש"ח לפי תעו"ז

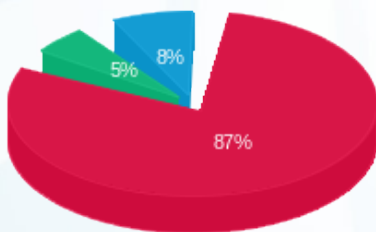

■ פסגה (215.97 ₪)
 ■ גבע (13.29 ₪)
 ■ שפל (19.64 ₪)

הסטוריית צריכה בקוט"ש

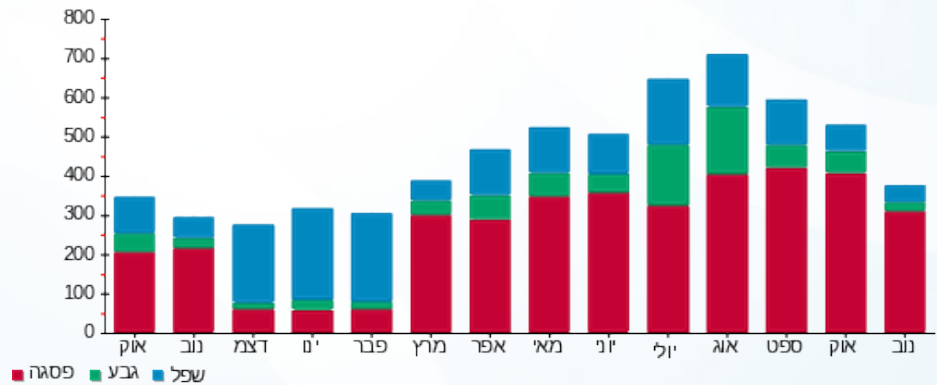

23/11/17 תאריך הפקה:
 22/11/17 תאריך קריאה נוכחית:
 23/10/17 תאריך קריאה קודמת:

שם דייר: פתרונות איחסון חכמים 2
 שם אתר: מתחם גזר

לקוח/ה נכבד/ה, אנו מתכבדים להגיש את חישוב צריכת החשמל לתקופה 22/11/17 - 23/10/17:

פתרונות אחסון חכמים 2 - 1 - 16045581

| סה"כ לתשלום | מחיר לקוט"ש בא"ג | סה"כ צריכה בקוט"ש | קריאה נוכחית | קריאה קודמת | סוג צריכה | סוג תעריף |
|-------------|------------------|-------------------|--------------|-------------|--------------------------|-----------|
| | | | 22/11/17 | 23/10/17 | פרטי חשבון עבור תאריכים: | |
| 403.10 ₪ | 48.38 | 833.20 | 9,257.70 | 8,424.50 | פסגה | 777 |
| 74.19 ₪ | 40.52 | 183.10 | 2,436.80 | 2,253.70 | גבע | 778 |
| 80.33 ₪ | 33.74 | 238.10 | 5,129.30 | 4,891.20 | שפל | 779 |

סה"כ צריכה לדייר:

| סה"כ לתשלום | סה"כ צריכה בקוט"ש | סה"כ צריכה שפל | סה"כ צריכה גבע | סה"כ צריכה בפסגה | שיא ביקוש |
|-------------|-------------------|----------------|----------------|------------------|-----------|
| 557.63 ₪ | 1,254.40 | 238.10 | 183.10 | 833.20 | 8.42 |

| | | |
|----------|--------------------|---------------------|
| 183.91 ₪ | תשלום קבוע | |
| 741.54 ₪ | סה"כ לתשלום | לא כולל מע"מ |

התפלגות חיוב בש"ח לפי תעו"ז

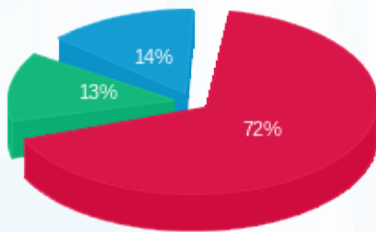

■ פסגה (₪ 403.10)
 ■ גבע (₪ 74.19)
 ■ שפל (₪ 80.33)

הסטוריית צריכה בקוט"ש

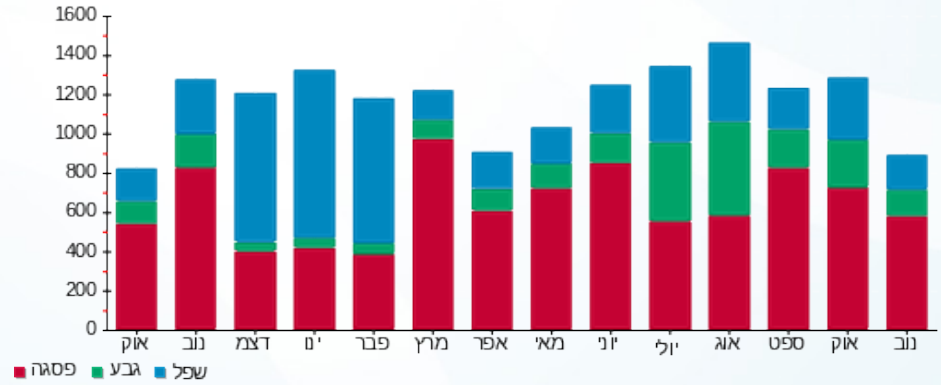



23/11/17

תאריך הפקה:

שם דייר: צריף השומר

22/11/17

תאריך קריאה נוכחית:

שם אתר: מתחם גזר

23/10/17

תאריך קריאה קודמת:

לקוח/ה נכבד/ה, אנו מתכבדים להגיש את חישוב צריכת החשמל לתקופה 22/11/17 - 23/10/17:

צריף השומר - 4 - 16045582

| סה"כ לתשלום | מחיר לקוט"ש בא"ג | סה"כ צריכה בקוט"ש | קריאה נוכחית | קריאה קודמת | סוג צריכה | סוג תעריף |
|-------------|------------------|-------------------|--------------|-------------|--------------------------|-----------|
| | | | 22/11/17 | 23/10/17 | פרטי חשבון עבור תאריכים: | |
| ₪ 98.50 | 48.38 | 203.60 | 2,698.90 | 2,495.30 | פסגה | 777 |
| ₪ 51.83 | 40.52 | 127.90 | 2,131.00 | 2,003.10 | גבע | 778 |
| ₪ 132.77 | 33.74 | 393.50 | 8,073.40 | 7,679.90 | שפל | 779 |

סה"כ צריכה לדייר:

| סה"כ לתשלום | סה"כ צריכה בקוט"ש | סה"כ צריכה שפל | סה"כ צריכה גבע | סה"כ צריכה בפסגה | שיא ביקוש |
|-------------|-------------------|----------------|----------------|------------------|-----------|
| ₪ 283.09 | 725.00 | 393.50 | 127.90 | 203.60 | 4.18 |

| | | |
|----------|--------------------|---------------------|
| ₪ 183.91 | תשלום קבוע | |
| ₪ 467.00 | סה"כ לתשלום | לא כולל מע"מ |

התפלגות חיוב בש"ח לפי תעו"ז

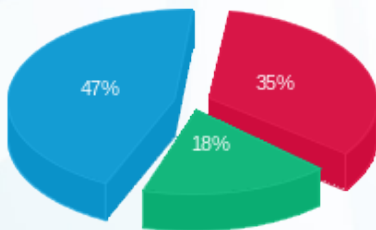

פסגה (₪ 98.50) ■
 גבע (₪ 51.83) ■
 שפל (₪ 132.77) ■

הסטוריית צריכה בקוט"ש

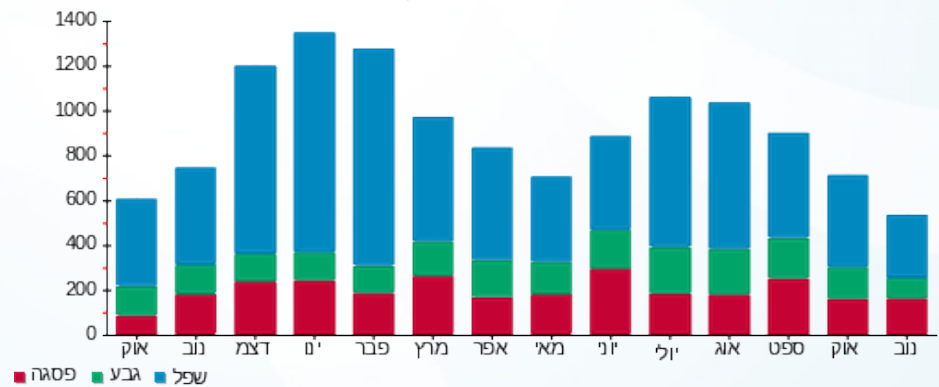

פסגה ■ גבע ■ שפל





23/11/17 תאריך הפקה:
 22/11/17 תאריך קריאה נוכחית:
 23/10/17 תאריך קריאה קודמת:

שם דייר: קלאסיקלטה
 שם אתר: מתחם גזר

לקוח/ה נכבד/ה, אנו מתכבדים להגיש את חישוב צריכת החשמל לתקופה 22/11/17 - 23/10/17:

קלאסיקלטה - 2 - 16045582

| סה"כ לתשלום | מחיר לקוט"ש בא"ג | סה"כ צריכה בקוט"ש | קריאה נוכחית | קריאה קודמת | סוג צריכה | סוג תעריף |
|-------------|------------------|-------------------|--------------|-------------|--------------------------|-----------|
| | | | 22/11/17 | 23/10/17 | פרטי חשבון עבור תאריכים: | |
| ₪ 564.59 | 48.38 | 1,167.00 | 13,328.90 | 12,161.90 | פסגה | 777 |
| ₪ 52.55 | 40.52 | 129.70 | 2,054.80 | 1,925.10 | גבע | 778 |
| ₪ 99.43 | 33.74 | 294.70 | 6,725.10 | 6,430.40 | שפל | 779 |

סה"כ צריכה לדייר:

| סה"כ לתשלום | סה"כ צריכה בקוט"ש | סה"כ צריכה שפל | סה"כ צריכה גבע | סה"כ צריכה בפסגה | שיא ביקוש |
|-------------|-------------------|----------------|----------------|------------------|-----------|
| ₪ 716.58 | 1,591.40 | 294.70 | 129.70 | 1,167.00 | 8.26 |

| | | |
|----------|--------------------|---------------------|
| ₪ 183.91 | תשלום קבוע | |
| ₪ 900.49 | סה"כ לתשלום | לא כולל מע"מ |

התפלגות חיוב בש"ח לפי תעו"ז

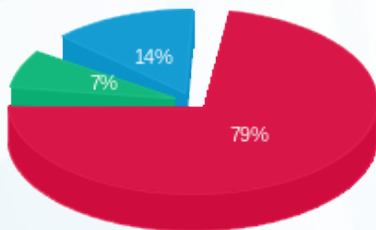

- פסגה (₪ 564.59)
- גבע (₪ 52.55)
- שפל (₪ 99.43)

הסטוריית צריכה בקוט"ש

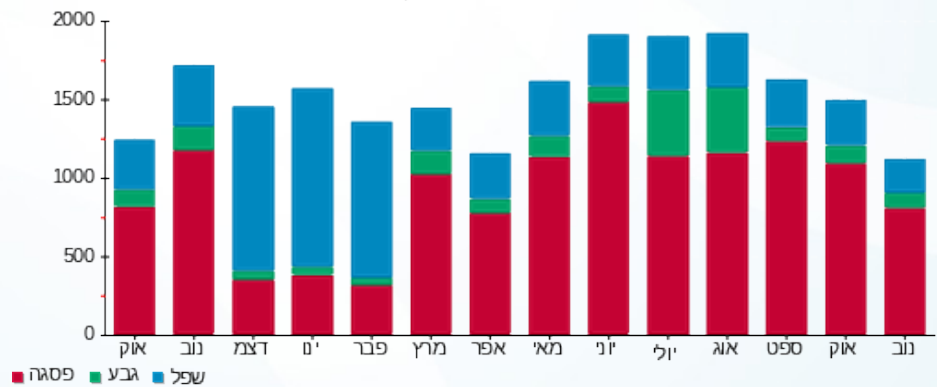



23/11/17 תאריך הפקה:
 22/11/17 תאריך קריאה נוכחית:
 23/10/17 תאריך קריאה קודמת:

שם דייר: ראשי לוחות 1-3
 שם אתר: מתחם גזר

לקוח/ה נכבד/ה, אנו מתכבדים להגיש את חישוב צריכת החשמל לתקופה 22/11/17 - 23/10/17:

ראשי לוחות 1-3 - 15112914

| סה"כ לתשלום | מחיר לקוט"ש בא"ג | סה"כ צריכה בקוט"ש | קריאה נוכחית | קריאה קודמת | סוג צריכה | סוג תעריף |
|-------------|------------------|-------------------|--------------|-------------|--------------------------|-----------|
| | | | 22/11/17 | 23/10/17 | פרטי חשבון עבור תאריכים: | |
| 12,930.48 ₪ | 39.74 | 32,537.70 | 361,936.00 | 329,398.30 | פסגה | 777 |
| 1,106.10 ₪ | 32.40 | 3,413.90 | 73,921.60 | 70,507.70 | גבע | 778 |
| 1,490.30 ₪ | 26.37 | 5,651.50 | 180,852.50 | 175,201.00 | שפל | 779 |

סה"כ צריכה לדייר:

| סה"כ לתשלום | סה"כ צריכה בקוט"ש | סה"כ צריכה שפל | סה"כ צריכה גבע | סה"כ צריכה בפסגה | שיא ביקוש |
|-------------|-------------------|----------------|----------------|------------------|-----------|
| 15,526.89 ₪ | 41,603.10 | 5,651.50 | 3,413.90 | 32,537.70 | |

| | | |
|-------------|--------------------|---------------------|
| 299.92 ₪ | תשלום קבוע | |
| 15,826.81 ₪ | סה"כ לתשלום | לא כולל מע"מ |

התפלגות חיוב בש"ח לפי תעו"ז

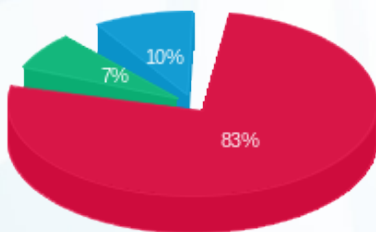

פסגה (12,930.48 ₪)
 גבע (1,106.10 ₪)
 שפל (1,490.30 ₪)

הסטוריית צריכה בקוט"ש

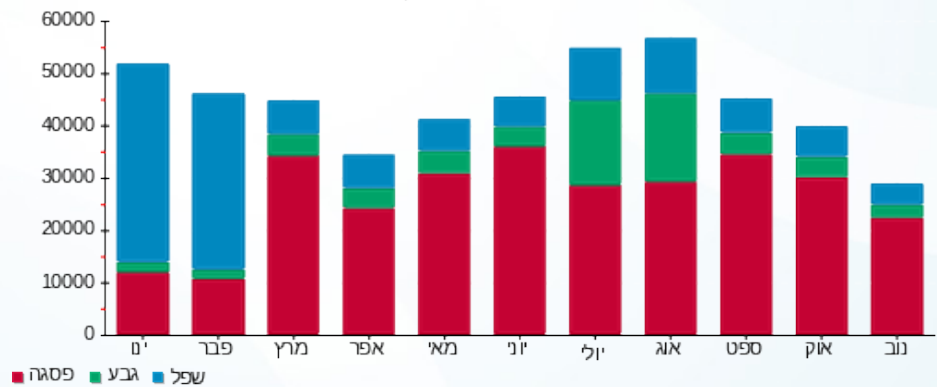

23/11/17 תאריך הפקה:
 22/11/17 תאריך קריאה נוכחית:
 23/10/17 תאריך קריאה קודמת:

שם דייר: שיא עיצובים בעמ
 שם אתר: מתחם גזר

לקוח/ה נכבד/ה, אנו מתכבדים להגיש את חישוב צריכת החשמל לתקופה 22/11/17 - 23/10/17:

שיא עיצובים - 1 - 16045582

| סה"כ לתשלום | מחיר לקוט"ש בא"ג | סה"כ צריכה בקוט"ש | קריאה נוכחית | קריאה קודמת | סוג צריכה | סוג תעריף |
|-------------|------------------|-------------------|--------------|-------------|--------------------------|-----------|
| | | | 22/11/17 | 23/10/17 | פרטי חשבון עבור תאריכים: | |
| 255.01 ₪ | 48.38 | 527.10 | 5,860.40 | 5,333.30 | פסגה | 777 |
| 85.17 ₪ | 40.52 | 210.20 | 3,077.70 | 2,867.50 | גבע | 778 |
| 95.05 ₪ | 33.74 | 281.70 | 7,224.30 | 6,942.60 | שפל | 779 |

סה"כ צריכה לדייר:

| סה"כ לתשלום | סה"כ צריכה בקוט"ש | סה"כ צריכה שפל | סה"כ צריכה גבע | סה"כ צריכה בפסגה | שיא ביקוש |
|-------------|-------------------|----------------|----------------|------------------|-----------|
| 435.23 ₪ | 1,019.00 | 281.70 | 210.20 | 527.10 | 7.49 |

| | | |
|----------|--------------------|---------------------|
| 183.91 ₪ | תשלום קבוע | |
| 619.14 ₪ | סה"כ לתשלום | לא כולל מע"מ |

התפלגות חיוב בש"ח לפי תעו"ז

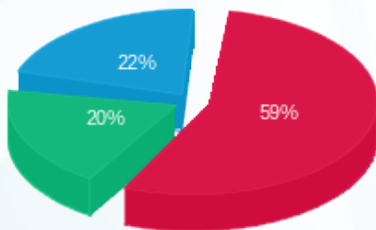

■ פסגה (255.01 ₪)
 ■ גבע (85.17 ₪)
 ■ שפל (95.05 ₪)

הסטוריית צריכה בקוט"ש

