



03/01/18

תאריך הפקה:

שם דייר: גי פי מורגן קומה 3

31/12/17

תאריך קריאה נוכחית:

שם אתר: בית לידר

01/12/17

תאריך קריאה קודמת:

לקוח/ה נכבד/ה, אנו מתכבדים להגיש את חישוב צריכת החשמל לתקופה 01/12/17 - 31/12/17:

קומה 3 מפסק 3.2 - 2 - 16045516

סוג תעריף	סוג צריכה	קריאה קודמת	קריאה נוכחית	סה"כ צריכה בקוט"ש	מחיר לקוט"ש בא"ג	סה"כ לתשלום
פרטי חשבון עבור תאריכים:						
777	פסגה	01/12/17	31/12/17	773.20	95.81	740.80 ₪
778	גבע	6,932.80	7,341.20	408.40	58.63	239.44 ₪
7798	שפל	20,042.60	23,081.80	3,039.20	37.38	1,136.05 ₪

סה"כ צריכה לדייר:

שיא ביקוש	סה"כ צריכה בפסגה	סה"כ צריכה גבע	סה"כ צריכה שפל	סה"כ צריכה בקוט"ש	סה"כ לתשלום
5.77	773.20	408.40	3,039.20	4,220.80	2,116.30 ₪

90.00 ₪	תשלום קבוע
2,206.30 ₪	סה"כ לתשלום
לא כולל מע"מ	

התפלגות חיוב בש"ח לפי תעו"ז

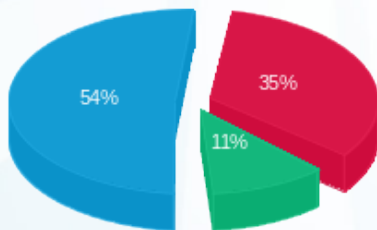

- פסגה (740.80 ₪)
- גבע (239.44 ₪)
- שפל (1,136.05 ₪)

הסטוריית צריכה בקוט"ש

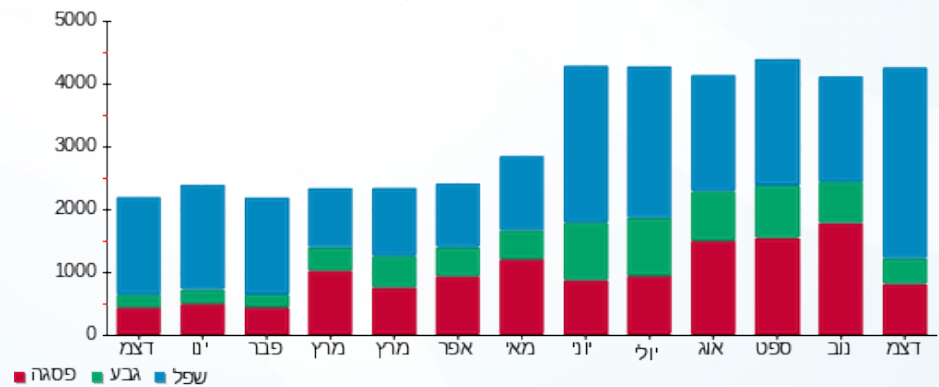

- פסגה
- גבע
- שפל

