



14/01/18 תאריך הפקה:
 10/01/18 תאריך קריאה נוכחית:
 20/12/17 תאריך קריאה קודמת:

שם דייר: אלישע
 שם אתר: תנופורט בילו

לקוח/ה נכבד/ה, אנו מתכבדים להגיש את חישוב צריכת החשמל לתקופה 10/01/18 - 20/12/17:

אלישע - 2 - 14155689

| סה"כ לתשלום | מחיר לקוט"ש בא"ג | סה"כ צריכה בקוט"ש | קריאה נוכחית | קריאה קודמת | סוג צריכה | סוג תעריף |
|-------------|------------------|-------------------|--------------|-------------|--------------------------|-----------|
| | | | 10/01/18 | 20/12/17 | פרטי חשבון עבור תאריכים: | |
| ₪ 276.03 | 95.81 | 288.10 | 18,839.80 | 18,551.70 | פסגה | 777 |
| ₪ 19.35 | 58.63 | 33.00 | 4,598.20 | 4,565.20 | גבע | 778 |
| ₪ 201.18 | 37.38 | 538.20 | 7,225.60 | 6,687.40 | שפל | 7798 |

סה"כ צריכה לדייר:

| סה"כ לתשלום | סה"כ צריכה בקוט"ש | סה"כ צריכה שפל | סה"כ צריכה גבע | סה"כ צריכה בפסגה | שיא ביקוש |
|-------------|-------------------|----------------|----------------|------------------|-----------|
| ₪ 496.56 | 859.30 | 538.20 | 33.00 | 288.10 | 8.00 |

| | | |
|----------|--------------------|---------------------|
| ₪ 183.91 | תשלום קבוע | |
| ₪ 680.47 | סה"כ לתשלום | לא כולל מע"מ |

התפלגות חיוב בש"ח לפי תעו"ז

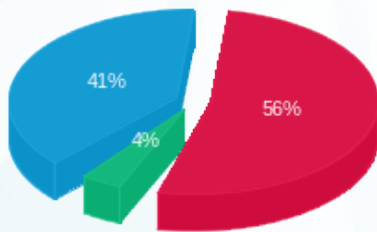

■ פסגה (₪ 276.03)
 ■ גבע (₪ 19.35)
 ■ שפל (₪ 201.18)

הסטוריית צריכה בקוט"ש

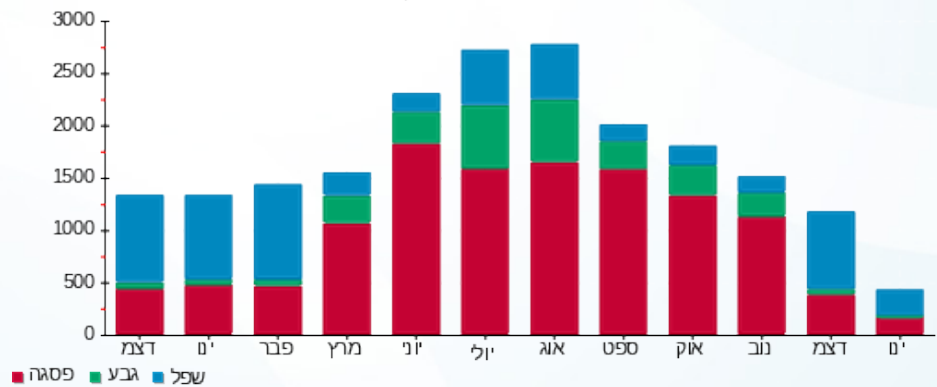



14/01/18 תאריך הפקה:
 10/01/18 תאריך קריאה נוכחית:
 20/12/17 תאריך קריאה קודמת:

שם דייר: סקוני
 שם אתר: תנופורט בילו

לקוח/ה נכבד/ה, אנו מתכבדים להגיש את חישוב צריכת החשמל לתקופה 10/01/18 - 20/12/17:

סקוני - 1 - 14155689

| סה"כ לתשלום | מחיר לקוט"ש בא"ג | סה"כ צריכה בקוט"ש | קריאה נוכחית | קריאה קודמת | סוג צריכה | סוג תעריף |
|-------------|------------------|-------------------|--------------|-------------|--------------------------|-----------|
| | | | 10/01/18 | 20/12/17 | פרטי חשבון עבור תאריכים: | |
| ₪ 406.62 | 95.81 | 424.40 | 17,827.40 | 17,403.00 | פסגה | 777 |
| ₪ 25.74 | 58.63 | 43.90 | 6,520.20 | 6,476.30 | גבע | 778 |
| ₪ 254.30 | 37.38 | 680.30 | 7,885.90 | 7,205.60 | שפל | 7798 |

סה"כ צריכה לדייר:

| סה"כ לתשלום | סה"כ צריכה בקוט"ש | סה"כ צריכה שפל | סה"כ צריכה גבע | סה"כ צריכה בפסגה | שיא ביקוש |
|-------------|-------------------|----------------|----------------|------------------|-----------|
| ₪ 686.65 | 1,148.60 | 680.30 | 43.90 | 424.40 | 15.84 |

| | | |
|----------|--------------------|---------------------|
| ₪ 183.91 | תשלום קבוע | |
| ₪ 870.56 | סה"כ לתשלום | לא כולל מע"מ |

התפלגות חיוב בש"ח לפי תעו"ז

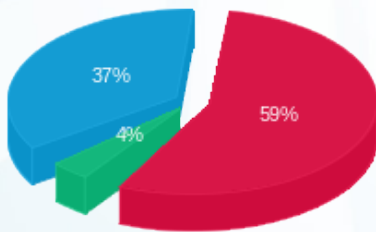

■ פסגה (₪ 406.62) (37%)
 ■ גבע (₪ 25.74) (4%)
 ■ שפל (₪ 254.30) (59%)

הסטוריית צריכה בקוט"ש

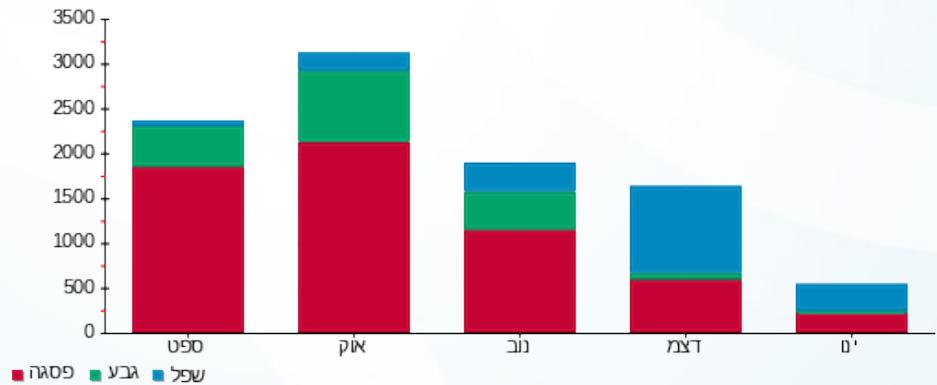



14/01/18

תאריך הפקדה:

שם דייר: רוזן מינץ חנות אופניים

10/01/18

תאריך קריאה נוכחית:

שם אתר: תנופורט בילו

20/12/17

תאריך קריאה קודמת:

לקוח/ה נכבד/ה, אנו מתכבדים להגיש את חישוב צריכת החשמל לתקופה 10/01/18 - 20/12/17:

H&O - 14155689 - 1

| סה"כ לתשלום | מחיר לקוט"ש בא"ג | סה"כ צריכה בקוט"ש | קריאה נוכחית | קריאה קודמת | סוג צריכה | סוג תעריף |
|-------------|------------------|-------------------|--------------|-------------|-----------|--------------------------|
| | | | 10/01/18 | 20/12/17 | | פרטי חשבון עבור תאריכים: |
| ₪ -406.62 | 95.81 | -424.40 | 17,827.40 | 17,403.00 | פסגה | 777 |
| ₪ -25.74 | 58.63 | -43.90 | 6,520.20 | 6,476.30 | גבע | 778 |
| ₪ -254.30 | 37.38 | -680.30 | 7,885.90 | 7,205.60 | שפל | 7798 |

רוזן מינץ - 4 - 14155689

| סה"כ לתשלום | מחיר לקוט"ש בא"ג | סה"כ צריכה בקוט"ש | קריאה נוכחית | קריאה קודמת | סוג צריכה | סוג תעריף |
|-------------|------------------|-------------------|--------------|-------------|-----------|--------------------------|
| | | | 10/01/18 | 20/12/17 | | פרטי חשבון עבור תאריכים: |
| ₪ 589.42 | 95.81 | 615.20 | 16,291.20 | 15,676.00 | פסגה | 777 |
| ₪ 32.95 | 58.63 | 56.20 | 7,013.80 | 6,957.60 | גבע | 778 |
| ₪ 345.39 | 37.38 | 924.00 | 8,072.80 | 7,148.80 | שפל | 7798 |

סה"כ צריכה לדייר:

| שיא ביקוש | סה"כ צריכה בפסגה | סה"כ צריכה בגבע | סה"כ צריכה שפל | סה"כ צריכה בקוט"ש | סה"כ לתשלום |
|-----------|------------------|-----------------|----------------|-------------------|-------------|
| 131.45 | 190.80 | 12.30 | 243.70 | 446.80 | ₪ 281.11 |

| | | |
|----------|--------------------|---------------------|
| ₪ 183.91 | תשלום קבוע | |
| ₪ 465.02 | סה"כ לתשלום | לא כולל מע"מ |

התפלגות חיוב בש"ח לפי תע"ז

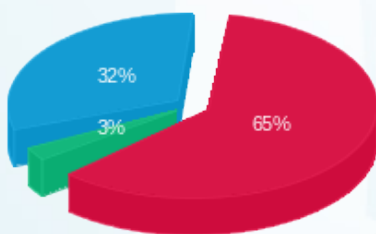

פסגה (182.81 ₪) 65%
 גבע (7.21 ₪) 3%
 שפל (91.10 ₪) 32%

הסטוריית צריכה בקוט"ש

