



21/01/18 תאריך הפקה:  
 20/01/18 תאריך קריאה נוכחית:  
 21/12/17 תאריך קריאה קודמת:

שם דייר: דירה 1 גב' מריון קונסטנאר  
 שם אתר: מגדלי הים התיכון ירושלים

לקוח/ה נכבד/ה, אנו מתכבדים להגיש את חישוב צריכת החשמל לתקופה 20/01/18 - 21/12/17:

דירה 1 גב' מריון קונסטנאר - 1 - 81004406

סה"כ לתשלום	מחיר לקוט"ש בא"ג	סה"כ צריכה בקוט"ש	קריאה נוכחית	קריאה קודמת	סוג צריכה	סוג תעריף
			14/01/18	21/12/17	פרטי חשבון עבור תאריכים:	
₪ 524.90	47.26	1,110.67	41,931.63	40,820.96		767
			20/01/18	15/01/18	פרטי חשבון עבור תאריכים:	
₪ 186.84	46.19	404.51	42,336.13	41,931.63		767

סה"כ צריכה לדייר:

שיא ביקוש	סה"כ צריכה בקוט"ש	סה"כ לתשלום
17.44	1,515.17	₪ 711.74

תשלום קבוע	סה"כ לתשלום	לא כולל מע"מ
₪ 13.81	₪ 725.55	

התפלגות חיוב בש"ח לפי תעו"ז

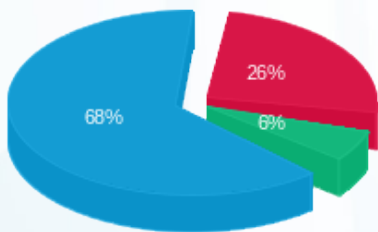

פסגה (₪ 185.91) 68%  
 גבע (₪ 41.90) 26%  
 שפל (₪ 483.94) 6%

הסטוריית צריכה בקוט"ש

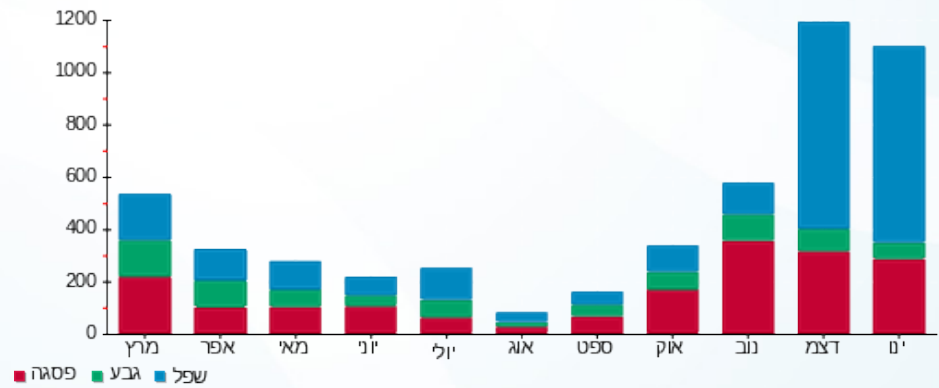



21/01/18 תאריך הפקה:  
 20/01/18 תאריך קריאה נוכחית:  
 21/12/17 תאריך קריאה קודמת:

שם דייר: דירה 10 נורמה שניידר  
 שם אתר: מגדלי הים התיכון ירושלים

לקוח/ה נכבד/ה, אנו מתכבדים להגיש את חישוב צריכת החשמל לתקופה 20/01/18 - 21/12/17:

נורמה שניידר דירה 10 - 13 - 81004406

סה"כ לתשלום	מחיר לקוט"ש בא"ג	סה"כ צריכה בקוט"ש	קריאה נוכחית	קריאה קודמת	סוג צריכה	סוג תעריף
			14/01/18	21/12/17	פרטי חשבון עבור תאריכים:	
134.35 ₪	47.26	284.28	15,134.59	14,850.31		767
			20/01/18	15/01/18	פרטי חשבון עבור תאריכים:	
39.23 ₪	46.19	84.93	15,219.52	15,134.59		767

סה"כ צריכה לדייר:

שיא ביקוש	סה"כ צריכה בקוט"ש	סה"כ לתשלום
10.46	369.21	173.58 ₪

תשלום קבוע	סה"כ לתשלום	לא כולל מע"מ
13.81 ₪	187.39 ₪	

התפלגות חיוב בש"ח לפי תעו"ז

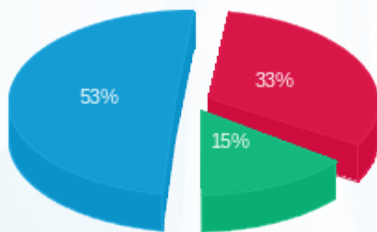

■ פסגה (56.88 ₪)  
 ■ גבע (25.52 ₪)  
 ■ שפל (91.18 ₪)

הסטוריית צריכה בקוט"ש

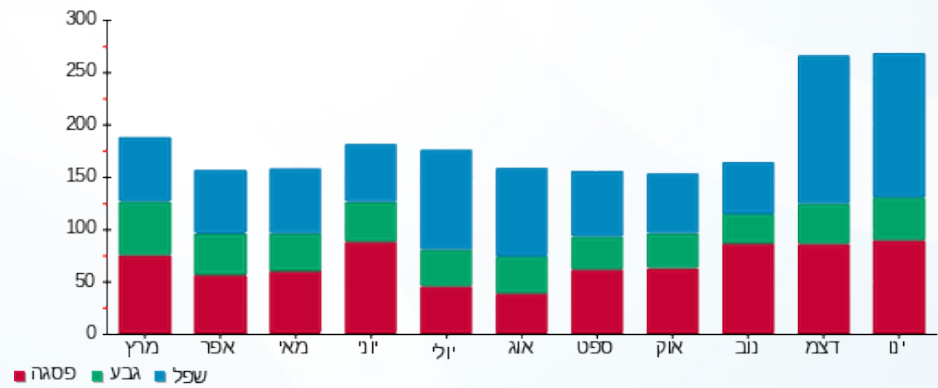



21/01/18 תאריך הפקה:  
 20/01/18 תאריך קריאה נוכחית:  
 21/12/17 תאריך קריאה קודמת:

שם דייר: דירה 102 שולמית הראל  
 שם אתר: מגדלי הים התיכון ירושלים

לקוח/ה נכבד/ה, אנו מתכבדים להגיש את חישוב צריכת החשמל לתקופה 20/01/18 - 21/12/17:

שולמית הראל דירה 102 - 2 - 81004351

סה"כ לתשלום	מחיר לקוט"ש בא"ג	סה"כ צריכה בקוט"ש	קריאה נוכחית	קריאה קודמת	סוג צריכה	סוג תעריף
			14/01/18	21/12/17	פרטי חשבון עבור תאריכים:	
125.00 ₪	47.26	264.49	5,639.12	5,374.63		767
			20/01/18	15/01/18	פרטי חשבון עבור תאריכים:	
33.32 ₪	46.19	72.13	5,711.25	5,639.12		767

סה"כ צריכה לדייר:

שיא ביקוש	סה"כ צריכה בקוט"ש	סה"כ לתשלום
7.48	336.63	158.32 ₪

תשלום קבוע	סה"כ לתשלום	לא כולל מע"מ
13.81 ₪	172.13 ₪	

התפלגות חיוב בש"ח לפי תעו"ז

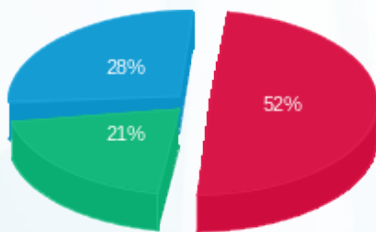

פסגה (81.81 ₪) 52%  
 גבע (32.78 ₪) 21%  
 שפל (43.73 ₪) 28%

הסטוריית צריכה בקוט"ש

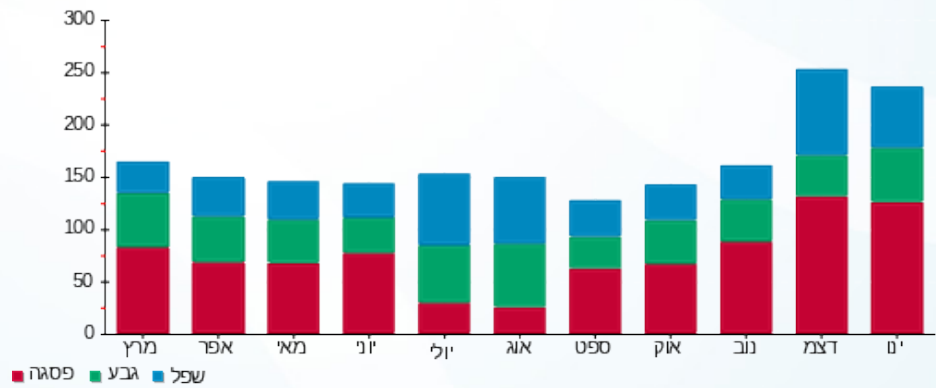



21/01/18 תאריך הפקה:  
 20/01/18 תאריך קריאה נוכחית:  
 21/12/17 תאריך קריאה קודמת:

שם דייר: דירה 103 שושנה עטייה  
 שם אתר: מגדלי הים התיכון ירושלים

לקוח/ה נכבד/ה, אנו מתכבדים להגיש את חישוב צריכת החשמל לתקופה 20/01/18 - 21/12/17:

שושנה עטייה דירה 103 - 3 - 81004351

סה"כ לתשלום	מחיר לקוט"ש בא"ג	סה"כ צריכה בקוט"ש	קריאה נוכחית	קריאה קודמת	סוג צריכה	סוג תעריף
			14/01/18	21/12/17		פרטי חשבון עבור תאריכים:
₪ 349.25	47.26	739.00	7,539.83	6,800.83		767
			20/01/18	15/01/18		פרטי חשבון עבור תאריכים:
₪ 101.05	46.19	218.78	7,758.61	7,539.83		767

סה"כ צריכה לדייר:

שיא ביקוש	סה"כ צריכה בקוט"ש	סה"כ לתשלום
14.32	957.78	₪ 450.30

תשלום קבוע	סה"כ לתשלום	לא כולל מע"מ
₪ 13.81	₪ 464.11	

התפלגות חיוב בש"ח לפי תעו"ז

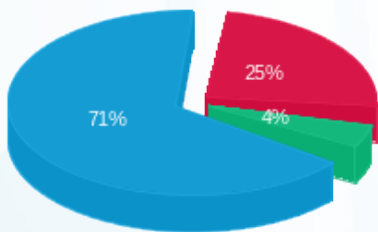

פסגה (₪ 112.45)  
 גבע (₪ 19.23)  
 שפ"ל (₪ 318.63)

הסטוריית צריכה בקוט"ש

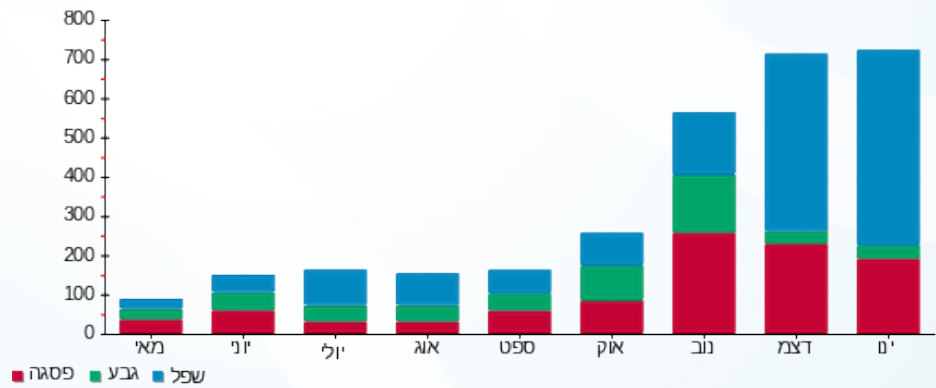



21/01/18 תאריך הפקה:  
 20/01/18 תאריך קריאה נוכחית:  
 21/12/17 תאריך קריאה קודמת:

שם דייר: דירה 105 אינה מזיא  
 שם אתר: מגדלי הים התיכון ירושלים

לקוח/ה נכבד/ה, אנו מתכבדים להגיש את חישוב צריכת החשמל לתקופה 20/01/18 - 21/12/17:

אינה מזיא דירה 105 - 5 - 81004351

סה"כ לתשלום	מחיר לקוט"ש בא"ג	סה"כ צריכה בקוט"ש	קריאה נוכחית	קריאה קודמת	סוג צריכה	סוג תעריף
			14/01/18	21/12/17	פרטי חשבון עבור תאריכים:	
169.31 ₪	47.26	358.25	15,651.21	15,292.97		767
			20/01/18	15/01/18	פרטי חשבון עבור תאריכים:	
43.96 ₪	46.19	95.16	15,746.38	15,651.21		767

סה"כ צריכה לדייר:

שיא ביקוש	סה"כ צריכה בקוט"ש	סה"כ לתשלום
8.02	453.41	213.26 ₪

תשלום קבוע	סה"כ לתשלום	לא כולל מע"מ
13.81 ₪	227.07 ₪	

התפלגות חיוב בש"ח לפי תעו"ז

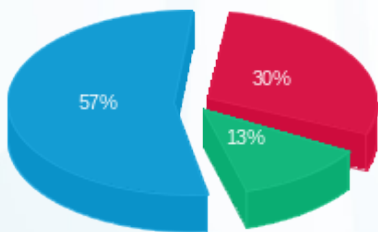

פסגה (64.69 ₪) 57%  
 גבע (27.09 ₪) 30%  
 שפל (121.48 ₪) 13%

הסטוריית צריכה בקוט"ש

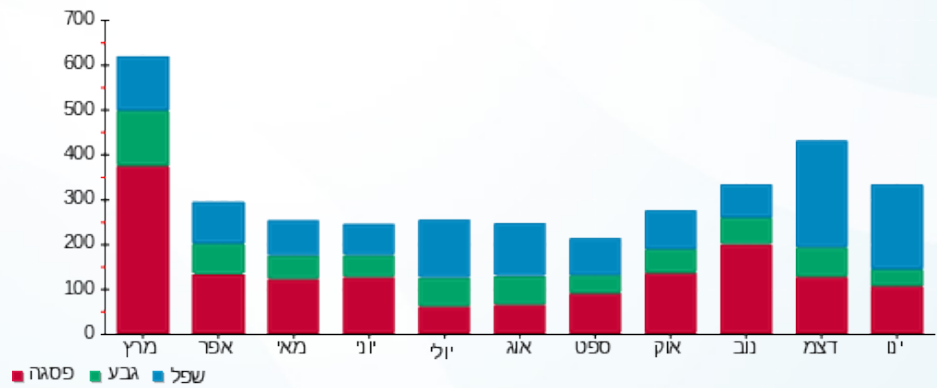



21/01/18 תאריך הפקה:  
 20/01/18 תאריך קריאה נוכחית:  
 21/12/17 תאריך קריאה קודמת:

שם דייר: דירה 108 חנה אליאסוף  
 שם אתר: מגדלי הים התיכון ירושלים

לקוח/ה נכבד/ה, אנו מתכבדים להגיש את חישוב צריכת החשמל לתקופה 20/01/18 - 21/12/17:

דירה 108 - 8 - 81004351

סה"כ לתשלום	מחיר לקוט"ש בא"ג	סה"כ צריכה בקוט"ש	קריאה נוכחית	קריאה קודמת	סוג צריכה	סוג תעריף
			14/01/18	21/12/17		פרטי חשבון עבור תאריכים:
109.97 ₪	47.26	232.69	4,316.84	4,084.16		767
			20/01/18	15/01/18		פרטי חשבון עבור תאריכים:
41.07 ₪	46.19	88.91	4,405.76	4,316.84		767

סה"כ צריכה לדייר:

שיא ביקוש	סה"כ צריכה בקוט"ש	סה"כ לתשלום
10.20	321.60	151.04 ₪

תשלום קבוע	סה"כ לתשלום	לא כולל מע"מ
13.81 ₪	164.85 ₪	

התפלגות חיוב בש"ח לפי תעו"ז

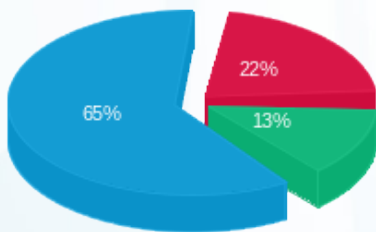

פסגה (32.93 ₪) ■  
 גבע (19.97 ₪) ■  
 שפל (98.14 ₪) ■

הסטוריית צריכה בקוט"ש

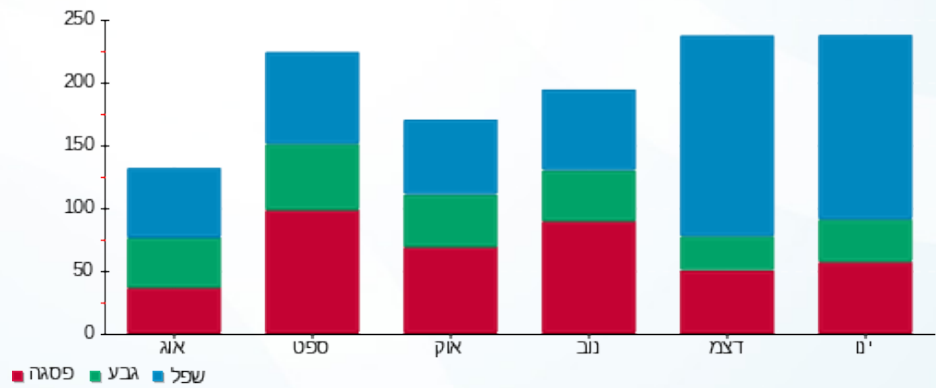

21/01/18 תאריך הפקה:  
 20/01/18 תאריך קריאה נוכחית:  
 21/12/17 תאריך קריאה קודמת:

שם דייר: דירה 109 הזוג שטוקהמר - מרדכי וטובה  
 שם אתר: מגדלי הים התיכון ירושלים

**לקוח/ה נכבד/ה, אנו מתכבדים להגיש את חישוב צריכת החשמל לתקופה 20/01/18 - 21/12/17:**

81004351 - 9 - 109

סה"כ לתשלום	מחיר לקוט"ש בא"ג	סה"כ צריכה בקוט"ש	קריאה נוכחית	קריאה קודמת	סוג צריכה	סוג תעריף
			14/01/18	21/12/17	פרטי חשבון עבור תאריכים:	
161.82 ₪	47.26	342.41	3,024.06	2,681.65		767
			20/01/18	15/01/18	פרטי חשבון עבור תאריכים:	
54.78 ₪	46.19	118.59	3,142.66	3,024.06		767

**סה"כ צריכה לדייר:**

שיא ביקוש	סה"כ צריכה בקוט"ש	סה"כ לתשלום
13.00	461.01	216.60 ₪

תשלום קבוע	סה"כ לתשלום	לא כולל מע"מ
13.90 ₪	230.50 ₪	

התפלגות חיוב בש"ח לפי תעו"ז

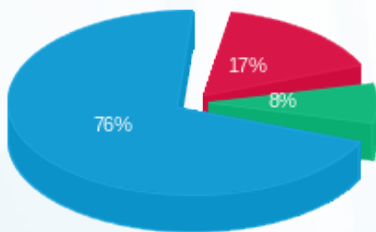

■ פסגה (35.89 ₪)  
 ■ גבע (16.80 ₪)  
 ■ שפל (163.90 ₪)

הסטוריית צריכה בקוט"ש

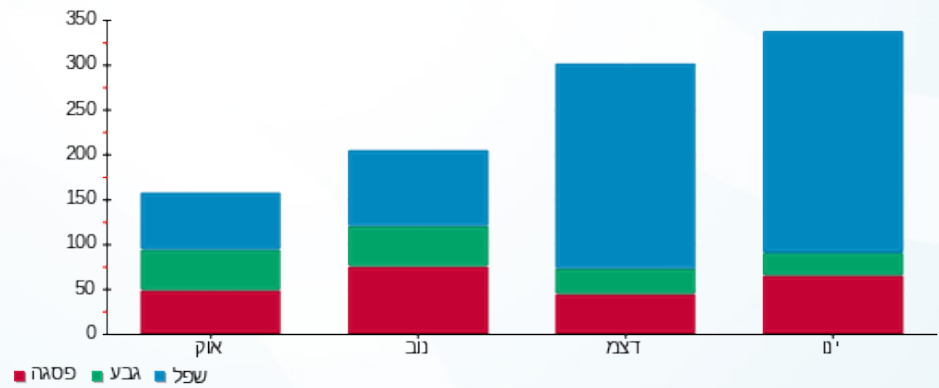

21/01/18 תאריך הפקה:  
 20/01/18 תאריך קריאה נוכחית:  
 21/12/17 תאריך קריאה קודמת:

**שם דייר:** דירה 110 גב' ססיל פנצר  
**שם אתר:** מגדלי הים התיכון ירושלים

**לקוח/ה נכבד/ה, אנו מתכבדים להגיש את חישוב צריכת החשמל לתקופה 20/01/18 - 21/12/17:**

**81004351 - 10 - 110**

סה"כ לתשלום	מחיר לקוט"ש בא"ג	סה"כ צריכה בקוט"ש	קריאה נוכחית	קריאה קודמת	סוג צריכה	סוג תעריף
			14/01/18	21/12/17	פרטי חשבון עבור תאריכים:	
₪ 62.75	47.26	132.77	1,699.84	1,567.07		767
			20/01/18	15/01/18	פרטי חשבון עבור תאריכים:	
₪ 28.67	46.19	62.07	1,761.91	1,699.84		767

**סה"כ צריכה לדייר:**

סה"כ לתשלום	סה"כ צריכה בקוט"ש	שיא ביקוש
₪ 91.41	194.83	6.69

₪ 13.90	<b>תשלום קבוע</b>	
₪ 105.31	<b>סה"כ לתשלום</b>	<b>לא כולל מע"מ</b>

התפלגות חיוב בש"ח לפי תעו"ז

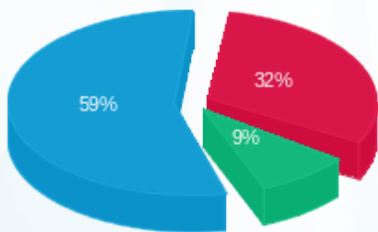

פסגה (₪ 29.40) ■  
 גבע (₪ 8.28) ■  
 שפל (₪ 53.74) ■

הסטוריית צריכה בקוט"ש

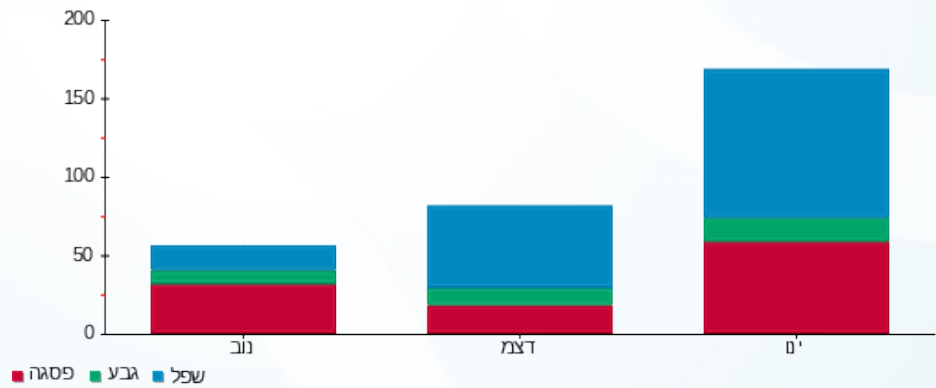



21/01/18 תאריך הפקה:  
 20/01/18 תאריך קריאה נוכחית:  
 21/12/17 תאריך קריאה קודמת:

שם דייר: דירה 111 גב' גוליה אלבו  
 שם אתר: מגדלי הים התיכון ירושלים

לקוח/ה נכבד/ה, אנו מתכבדים להגיש את חישוב צריכת החשמל לתקופה 20/01/18 - 21/12/17:

דירה 111 גב' גוליה אלבו - 11 - 81004351

סה"כ לתשלום	מחיר לקוט"ש בא"ג	סה"כ צריכה בקוט"ש	קריאה נוכחית	קריאה קודמת	סוג צריכה	סוג תעריף
			14/01/18	21/12/17	פרטי חשבון עבור תאריכים:	
₪ 45.84	47.26	96.99	12,587.27	12,490.28		767
			20/01/18	15/01/18	פרטי חשבון עבור תאריכים:	
₪ 12.66	46.19	27.41	12,614.68	12,587.27		767

סה"כ צריכה לדייר:

סה"כ לתשלום	סה"כ צריכה בקוט"ש	שיא ביקוש
₪ 58.50	124.40	3.39

₪ 13.81	תשלום קבוע	
₪ 72.31	סה"כ לתשלום	לא כולל מע"מ

התפלגות חיוב בש"ח לפי תעו"ז

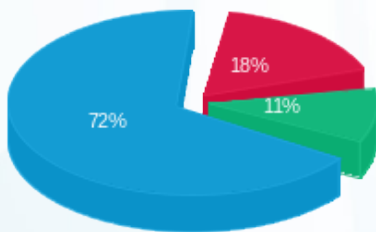

פסגה (₪ 10.28)  
 גבע (₪ 6.15)  
 שפל (₪ 42.06)

הסטוריית צריכה בקוט"ש

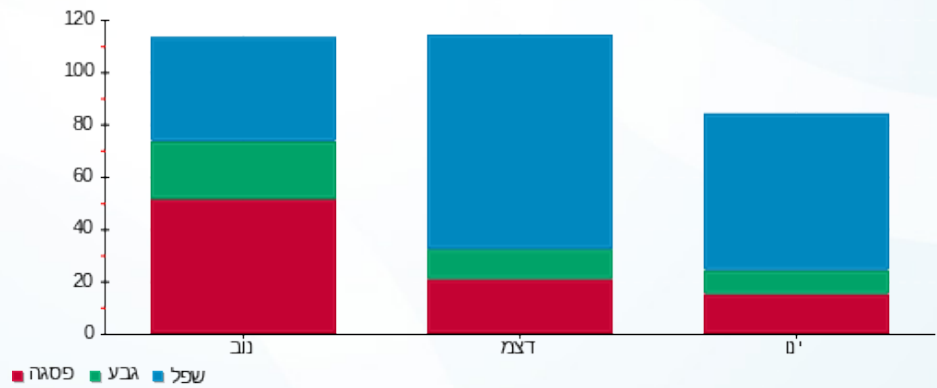



21/01/18 תאריך הפקה:  
 20/01/18 תאריך קריאה נוכחית:  
 21/12/17 תאריך קריאה קודמת:

שם דייר: דירה 117 פרידה איסקוב  
 שם אתר: מגדלי הים התיכון ירושלים

לקוח/ה נכבד/ה, אנו מתכבדים להגיש את חישוב צריכת החשמל לתקופה 20/01/18 - 21/12/17:

80003215 - 3 - 117

סה"כ לתשלום	מחיר לקוט"ש בא"ג	סה"כ צריכה בקוט"ש	קריאה נוכחית	קריאה קודמת	סוג צריכה	סוג תעריף
			14/01/18	21/12/17		פרטי חשבון עבור תאריכים:
273.43 ₪	47.26	578.57	6,894.56	6,315.99		767
			20/01/18	15/01/18		פרטי חשבון עבור תאריכים:
55.30 ₪	46.19	119.73	7,014.29	6,894.56		767

סה"כ צריכה לדייר:

סה"כ לתשלום	סה"כ צריכה בקוט"ש	שיא ביקוש
328.74 ₪	698.30	11.49

13.81 ₪	<b>תשלום קבוע</b>	
342.55 ₪	<b>סה"כ לתשלום</b>	<b>לא כולל מע"מ</b>

התפלגות חיוב בש"ח לפי תעו"ז

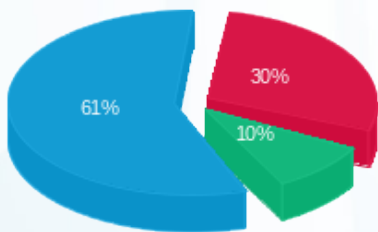

פסגה (97.15 ₪) 61%  
 גבע (31.68 ₪) 30%  
 שפל (199.91 ₪) 10%

הסטוריית צריכה בקוט"ש

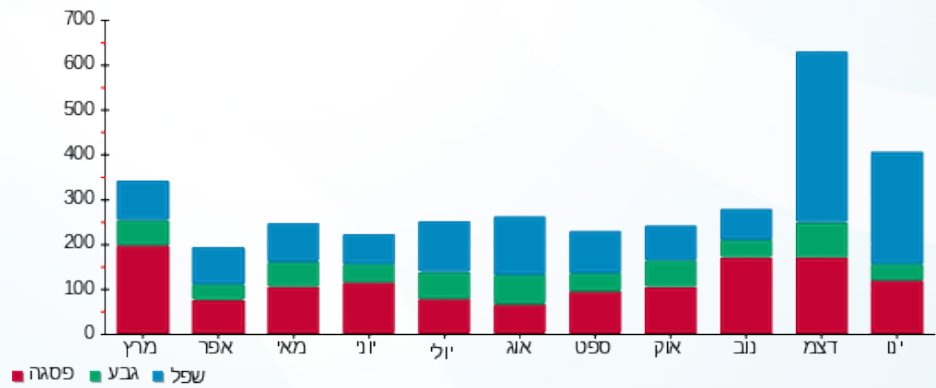



21/01/18 תאריך הפקה:  
 20/01/18 תאריך קריאה נוכחית:  
 21/12/17 תאריך קריאה קודמת:

שם דייר: דירה 118 דוד אליאס  
 שם אתר: מגדלי הים התיכון ירושלים

לקוח/ה נכבד/ה, אנו מתכבדים להגיש את חישוב צריכת החשמל לתקופה 20/01/18 - 21/12/17:

דירה 118 דוד אליאס - 4 - 80003215

סה"כ לתשלום	מחיר לקוט"ש בא"ג	סה"כ צריכה בקוט"ש	קריאה נוכחית	קריאה קודמת	סוג צריכה	סוג תעריף
			14/01/18	21/12/17	פרטי חשבון עבור תאריכים:	
₪ 96.60	47.26	204.39	4,719.67	4,515.28		767
			20/01/18	15/01/18	פרטי חשבון עבור תאריכים:	
₪ 28.60	46.19	61.91	4,781.58	4,719.67		767

סה"כ צריכה לדייר:

שיא ביקוש	סה"כ צריכה בקוט"ש	סה"כ לתשלום
7.32	266.30	₪ 125.19

תשלום קבוע	סה"כ לתשלום	לא כולל מע"מ
₪ 13.81	₪ 139.00	

התפלגות חיוב בש"ח לפי תעו"ז

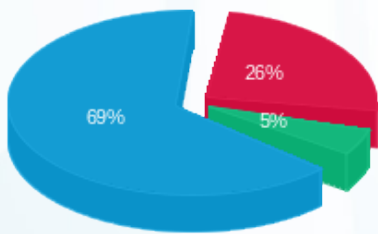

פסגה (32.30 ₪) 69%  
 גבע (6.20 ₪) 26%  
 שפל (86.69 ₪) 5%

הסטוריית צריכה בקוט"ש

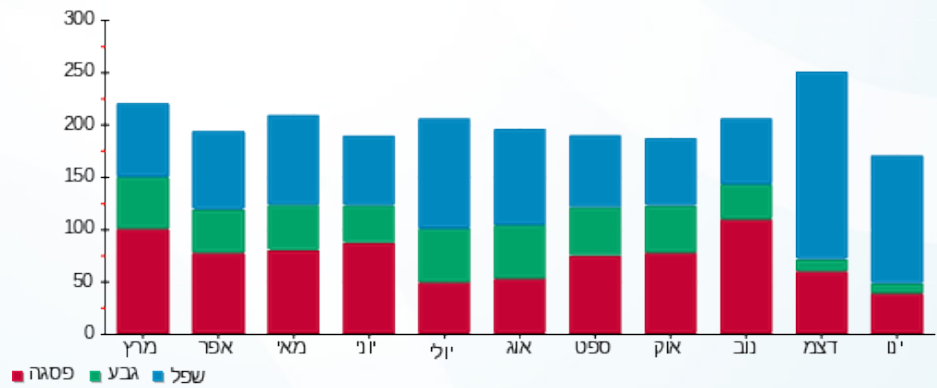

21/01/18 תאריך הפקה:  
 20/01/18 תאריך קריאה נוכחית:  
 21/12/17 תאריך קריאה קודמת:

שם דייר: דירה 119 יעקב שלמה דן דרור  
 שם אתר: מגדלי הים התיכון ירושלים

**לקוח/ה נכבד/ה, אנו מתכבדים להגיש את חישוב צריכת החשמל לתקופה 20/01/18 - 21/12/17:**

יעקב שלמה דן דרור דירה 119 - 5 - 80003215

סה"כ לתשלום	מחיר לקוט"ש בא"ג	סה"כ צריכה בקוט"ש	קריאה נוכחית	קריאה קודמת	סוג צריכה	סוג תעריף
			14/01/18	21/12/17	פרטי חשבון עבור תאריכים:	
234.85 ₪	47.26	496.93	12,247.64	11,750.71		767
			20/01/18	15/01/18	פרטי חשבון עבור תאריכים:	
84.62 ₪	46.19	183.21	12,430.84	12,247.64		767

**סה"כ צריכה לדייר:**

שיא ביקוש	סה"כ צריכה בקוט"ש	סה"כ לתשלום
8.95	680.13	319.47 ₪

13.81 ₪	<b>תשלום קבוע</b>	
333.28 ₪	<b>סה"כ לתשלום</b>	<b>לא כולל מע"מ</b>

התפלגות חיוב בש"ח לפי תעו"ז

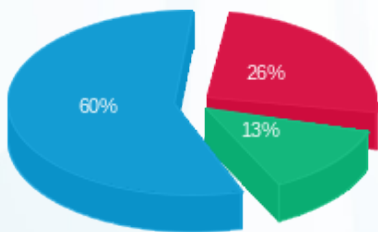

■ פסגה (83.39 ₪)  
 ■ גבע (43.13 ₪)  
 ■ שפל (192.95 ₪)

הסטוריית צריכה בקוט"ש

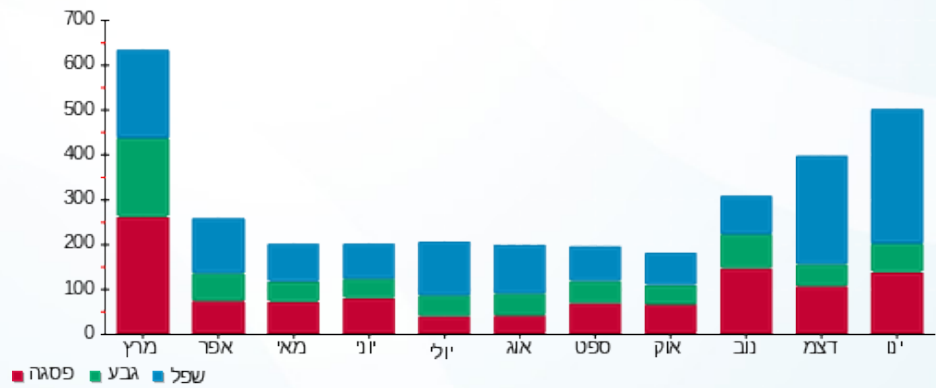



21/01/18 תאריך הפקה:  
 20/01/18 תאריך קריאה נוכחית:  
 21/12/17 תאריך קריאה קודמת:

שם דייר: דירה 120 רחל נאור  
 שם אתר: מגדלי הים התיכון ירושלים

לקוח/ה נכבד/ה, אנו מתכבדים להגיש את חישוב צריכת החשמל לתקופה 20/01/18 - 21/12/17:

דירה 120 רחל נאור - 6 - 80003215

סה"כ לתשלום	מחיר לקוט"ש בא"ג	סה"כ צריכה בקוט"ש	קריאה נוכחית	קריאה קודמת	סוג צריכה	סוג תעריף
			14/01/18	21/12/17	פרטי חשבון עבור תאריכים:	
164.83 ₪	47.26	348.77	7,119.23	6,770.46		767
			20/01/18	15/01/18	פרטי חשבון עבור תאריכים:	
56.45 ₪	46.19	122.22	7,241.45	7,119.23		767

סה"כ צריכה לדייר:

שיא ביקוש	סה"כ צריכה בקוט"ש	סה"כ לתשלום
10.10	470.99	221.28 ₪

תשלום קבוע	סה"כ לתשלום	לא כולל מע"מ
13.81 ₪	235.09 ₪	

התפלגות חיוב בש"ח לפי תעו"ז

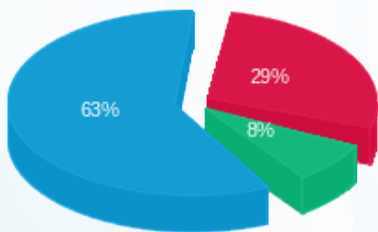

■ פסגה (64.06 ₪) 63%  
 ■ גבע (17.60 ₪) 8%  
 ■ שפל (139.62 ₪) 29%

הסטוריית צריכה בקוט"ש

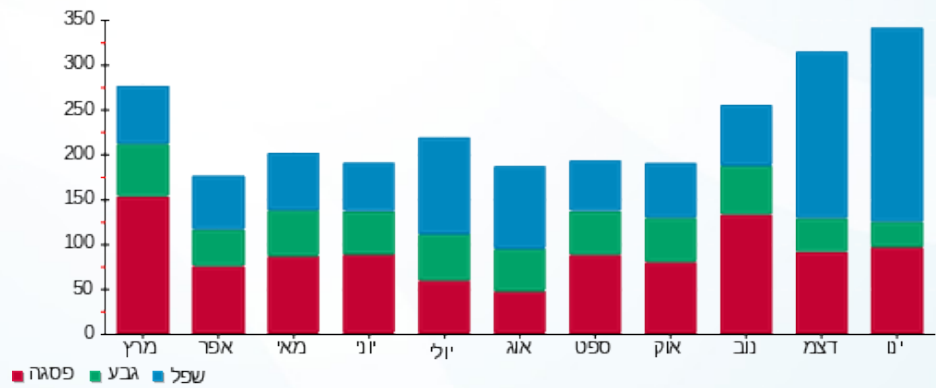

21/01/18 תאריך הפקה:  
 20/01/18 תאריך קריאה נוכחית:  
 21/12/17 תאריך קריאה קודמת:

שם דייר: דירה 121 זוהרה רבי  
 שם אתר: מגדלי הים התיכון ירושלים

לקוח/ה נכבד/ה, אנו מתכבדים להגיש את חישוב צריכת החשמל לתקופה 20/01/18 - 21/12/17:

80003215 - 7 - 121

סה"כ לתשלום	מחיר לקוט"ש בא"ג	סה"כ צריכה בקוט"ש	קריאה נוכחית	קריאה קודמת	סוג צריכה	סוג תעריף
			14/01/18	21/12/17	פרטי חשבון עבור תאריכים:	
274.20 ₪	47.26	580.19	9,323.82	8,743.64		767
			20/01/18	15/01/18	פרטי חשבון עבור תאריכים:	
80.63 ₪	46.19	174.56	9,498.38	9,323.82		767

סה"כ צריכה לדייר:

שיא ביקוש	סה"כ צריכה בקוט"ש	סה"כ לתשלום
8.48	754.75	354.83 ₪

תשלום קבוע	סה"כ לתשלום	לא כולל מע"מ
13.81 ₪	368.64 ₪	

התפלגות חיוב בש"ח לפי תעו"ז

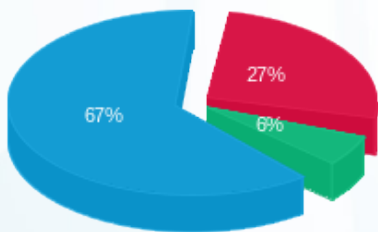

פסגה (96.36 ₪) ■  
 גבע (20.82 ₪) ■  
 שפל (237.64 ₪) ■

הסטוריית צריכה בקוט"ש

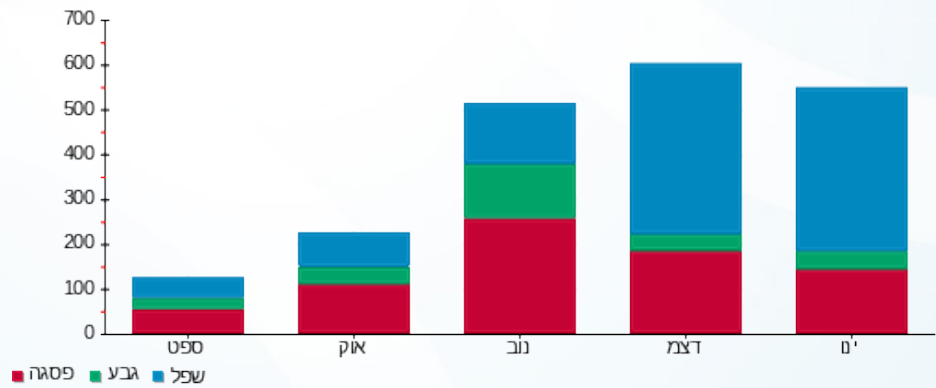



21/01/18 תאריך הפקה:  
 20/01/18 תאריך קריאה נוכחית:  
 21/12/17 תאריך קריאה קודמת:

שם דייר: דירה 122 פיפין בן ארוש  
 שם אתר: מגדלי הים התיכון ירושלים

לקוח/ה נכבד/ה, אנו מתכבדים להגיש את חישוב צריכת החשמל לתקופה 20/01/18 - 21/12/17:

דירה 122 פיפין בן ארוש - 8 - 80003215

סה"כ לתשלום	מחיר לקוט"ש בא"ג	סה"כ צריכה בקוט"ש	קריאה נוכחית	קריאה קודמת	סוג צריכה	סוג תעריף
			14/01/18	21/12/17	פרטי חשבון עבור תאריכים:	
259.66 ₪	47.26	549.43	12,513.71	11,964.28		767
			20/01/18	15/01/18	פרטי חשבון עבור תאריכים:	
88.43 ₪	46.19	191.44	12,705.15	12,513.71		767

סה"כ צריכה לדייר:

שיא ביקוש	סה"כ צריכה בקוט"ש	סה"כ לתשלום
11.79	740.87	348.09 ₪

תשלום קבוע	סה"כ לתשלום	לא כולל מע"מ
13.81 ₪	361.90 ₪	

התפלגות חיוב בש"ח לפי תעו"ז

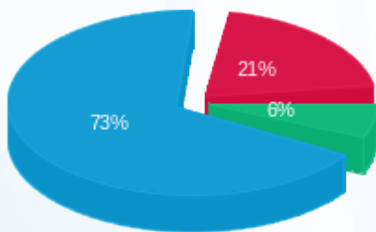

■ פסגה (72.41 ₪)  
 ■ גבע (22.45 ₪)  
 ■ שפל (253.23 ₪)

הסטוריית צריכה בקוט"ש

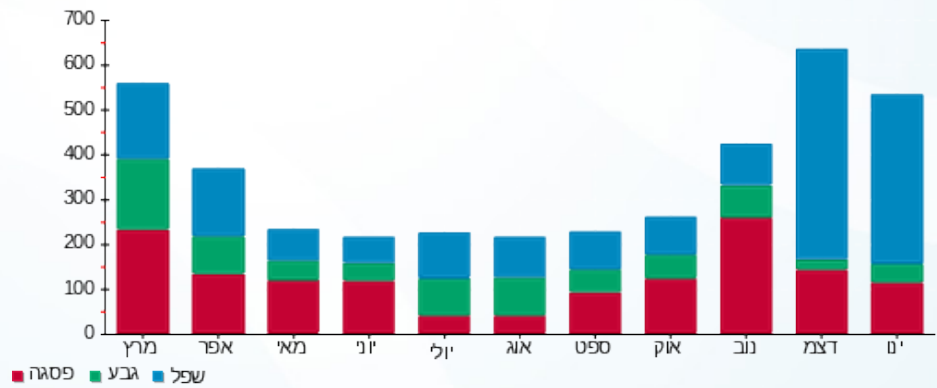



21/01/18 תאריך הפקה:  
 20/01/18 תאריך קריאה נוכחית:  
 21/12/17 תאריך קריאה קודמת:

שם דייר: דירה 13 הדסה ירושופ  
 שם אתר: מגדלי הים התיכון ירושלים

לקוח/ה נכבד/ה, אנו מתכבדים להגיש את חישוב צריכת החשמל לתקופה 20/01/18 - 21/12/17:

משה אביטל 13 - 2 - 81004648

סה"כ לתשלום	מחיר לקוט"ש בא"ג	סה"כ צריכה בקוט"ש	קריאה נוכחית	קריאה קודמת	סוג צריכה	סוג תעריף
			14/01/18	21/12/17	פרטי חשבון עבור תאריכים:	
169.59 ₪	47.26	358.85	11,859.39	11,500.54		767
			20/01/18	15/01/18	פרטי חשבון עבור תאריכים:	
54.77 ₪	46.19	118.58	11,977.97	11,859.39		767

סה"כ צריכה לדייר:

שיא ביקוש	סה"כ צריכה בקוט"ש	סה"כ לתשלום
14.02	477.43	224.37 ₪

תשלום קבוע	סה"כ לתשלום	לא כולל מע"מ
13.90 ₪	238.27 ₪	

התפלגות חיוב בש"ח לפי תעו"ז

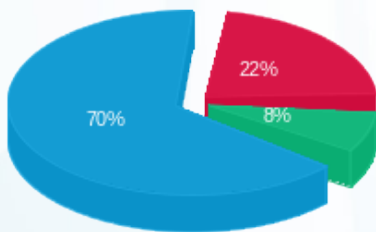

פסגה (50.42 ₪) ■  
 גבע (17.18 ₪) ■  
 שפל (156.76 ₪) ■

הסטוריית צריכה בקוט"ש

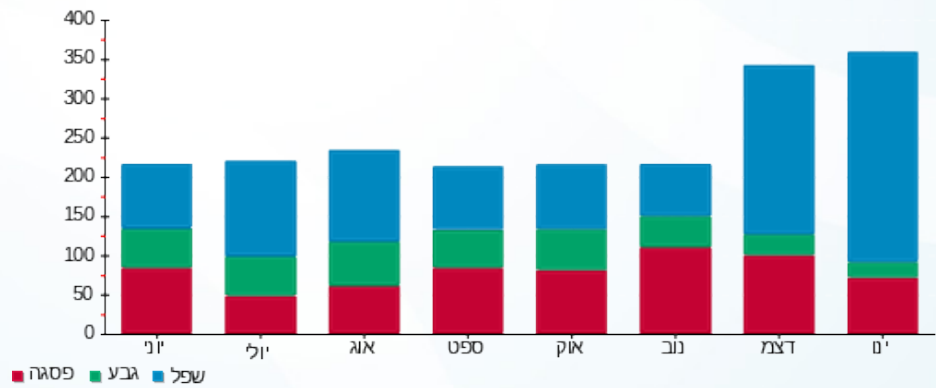



21/01/18 תאריך הפקה:  
 20/01/18 תאריך קריאה נוכחית:  
 21/12/17 תאריך קריאה קודמת:

שם דייר: דירה 14 נחמה פוקס  
 שם אתר: מגדלי הים התיכון ירושלים

לקוח/ה נכבד/ה, אנו מתכבדים להגיש את חישוב צריכת החשמל לתקופה 20/01/18 - 21/12/17:

דירה 14 נחמה פוקס - 3 - 81004648

סוג תעריף	סוג צריכה	קריאה קודמת	קריאה נוכחית	סה"כ צריכה בקוט"ש	מחיר לקוט"ש בא"ג	סה"כ לתשלום
פרטי חשבון עבור תאריכים:		21/12/17	14/01/18	231.13	47.26	109.23 ₪
767		6,710.83	6,941.96			
פרטי חשבון עבור תאריכים:		15/01/18	20/01/18	51.78	46.19	23.92 ₪
767		6,941.96	6,993.74			

סה"כ צריכה לדייר:

שיא ביקוש	סה"כ צריכה בקוט"ש	סה"כ לתשלום
9.66	282.90	133.15 ₪

תשלום קבוע	סה"כ לתשלום	לא כולל מע"מ
13.81 ₪	146.96 ₪	

התפלגות חיוב בש"ח לפי תעו"ז

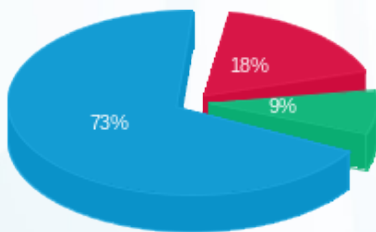

פסגה (23.92 ₪) 73%  
 גבע (11.47 ₪) 9%  
 שפל (97.76 ₪) 18%

הסטוריית צריכה בקוט"ש

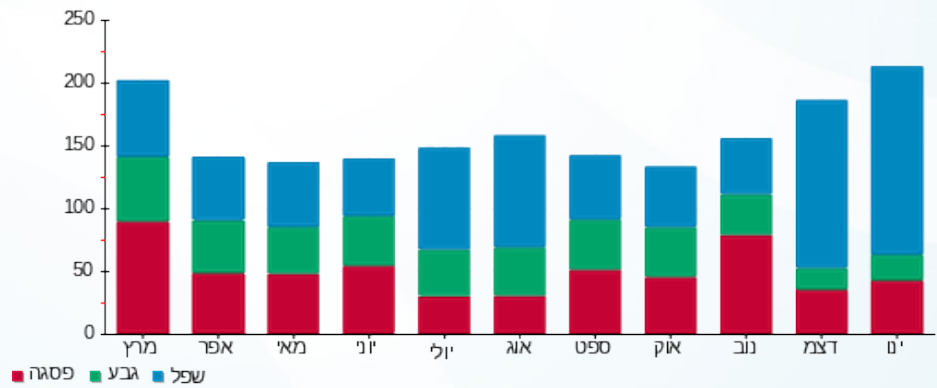



21/01/18 תאריך הפקה:  
 20/01/18 תאריך קריאה נוכחית:  
 21/12/17 תאריך קריאה קודמת:

שם דייר: דירה 15 אתי זגורי  
 שם אתר: מגדלי הים התיכון ירושלים

לקוח/ה נכבד/ה, אנו מתכבדים להגיש את חישוב צריכת החשמל לתקופה 20/01/18 - 21/12/17:

81004648 - 4 - 15

סה"כ לתשלום	מחיר לקוט"ש בא"ג	סה"כ צריכה בקוט"ש	קריאה נוכחית	קריאה קודמת	סוג צריכה	סוג תעריף
			14/01/18	21/12/17	פרטי חשבון עבור תאריכים:	
218.11 ₪	47.26	461.51	6,531.43	6,069.92		767
			20/01/18	15/01/18	פרטי חשבון עבור תאריכים:	
89.97 ₪	46.19	194.79	6,726.22	6,531.43		767

סה"כ צריכה לדייר:

סה"כ לתשלום	סה"כ צריכה בקוט"ש	שיא ביקוש
308.08 ₪	656.30	16.92

13.90 ₪	<b>תשלום קבוע</b>	
321.98 ₪	<b>סה"כ לתשלום</b>	<b>לא כולל מע"מ</b>

התפלגות חיוב בש"ח לפי תעו"ז

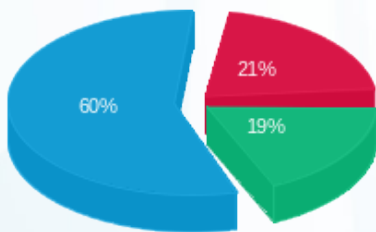

■ פסגה (66.08 ₪)  
 ■ גבע (57.65 ₪)  
 ■ שפל (184.36 ₪)

הסטוריית צריכה בקוט"ש

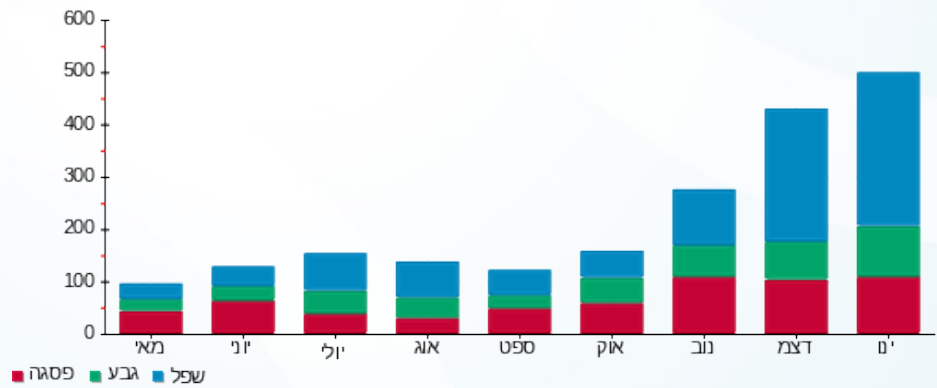



21/01/18 תאריך הפקה:  
 20/01/18 תאריך קריאה נוכחית:  
 21/12/17 תאריך קריאה קודמת:

שם דייר: דירה 16 חנה פנט  
 שם אתר: מגדלי הים התיכון ירושלים

לקוח/ה נכבד/ה, אנו מתכבדים להגיש את חישוב צריכת החשמל לתקופה 20/01/18 - 21/12/17:

חנה פנט דירה 16 - 5 - 81004648

סה"כ לתשלום	מחיר לקוט"ש בא"ג	סה"כ צריכה בקוט"ש	קריאה נוכחית	קריאה קודמת	סוג צריכה	סוג תעריף
			14/01/18	21/12/17	פרטי חשבון עבור תאריכים:	
₪ 368.54	47.26	779.82	22,419.60	21,639.78		767
			20/01/18	15/01/18	פרטי חשבון עבור תאריכים:	
₪ 126.16	46.19	273.12	22,692.72	22,419.60		767

סה"כ צריכה לדייר:

שיא ביקוש	סה"כ צריכה בקוט"ש	סה"כ לתשלום
17.31	1,052.94	₪ 494.70

₪ 13.81	<b>תשלום קבוע</b>	
₪ 508.51	<b>סה"כ לתשלום</b>	<b>לא כולל מע"מ</b>

התפלגות חיוב בש"ח לפי תעו"ז

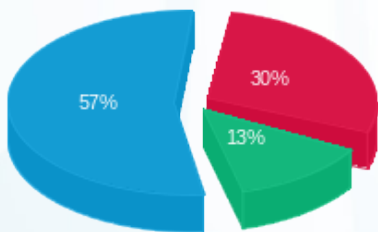

פסגה (₪ 147.83) ■  
 גבע (₪ 66.20) ■  
 שפל (₪ 280.66) ■

הסטוריית צריכה בקוט"ש

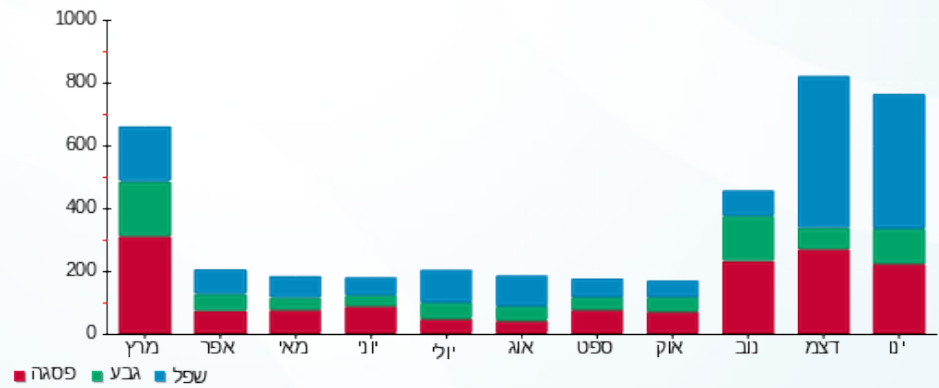

21/01/18 תאריך הפקה:  
 20/01/18 תאריך קריאה נוכחית:  
 21/12/17 תאריך קריאה קודמת:

שם דייר: דירה 17 חווה בוכוולטר  
 שם אתר: מגדלי הים התיכון ירושלים

**לקוח/ה נכבד/ה, אנו מתכבדים להגיש את חישוב צריכת החשמל לתקופה 20/01/18 - 21/12/17:**

**חווה בוכוולטר דירה 17 - 6 - 81004648**

סה"כ לתשלום	מחיר לקוט"ש בא"ג	סה"כ צריכה בקוט"ש	קריאה נוכחית	קריאה קודמת	סוג צריכה	סוג תעריף
			14/01/18	21/12/17	פרטי חשבון עבור תאריכים:	
₪ 365.27	47.26	772.89	22,079.53	21,306.65		767
			20/01/18	15/01/18	פרטי חשבון עבור תאריכים:	
₪ 113.68	46.19	246.12	22,325.66	22,079.53		767

**סה"כ צריכה לדייר:**

סה"כ לתשלום	סה"כ צריכה בקוט"ש	שיא ביקוש
₪ 478.95	1,019.01	13.36

₪ 13.81	<b>תשלום קבוע</b>	
₪ 492.76	<b>סה"כ לתשלום</b>	<b>לא כולל מע"מ</b>

התפלגות חיוב בש"ח לפי תעו"ז

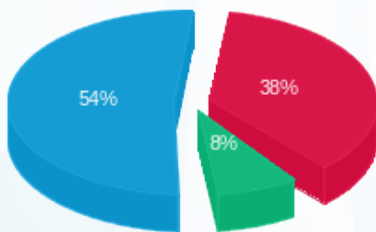

■ פסגה (₪ 181.26) 54%  
 ■ גבע (₪ 38.03) 8%  
 ■ שפל (₪ 259.66) 38%

הסטוריית צריכה בקוט"ש

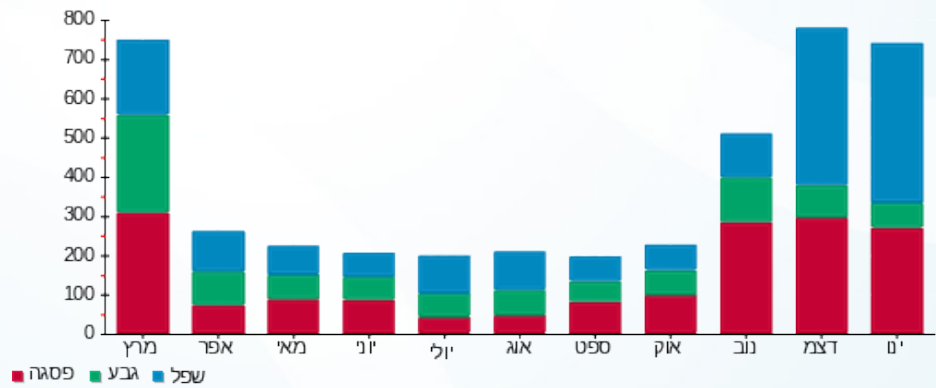



21/01/18 תאריך הפקה:  
 20/01/18 תאריך קריאה נוכחית:  
 21/12/17 תאריך קריאה קודמת:

שם דייר: דירה 18 גב' יהודית זגורי  
 שם אתר: מגדלי הים התיכון ירושלים

לקוח/ה נכבד/ה, אנו מתכבדים להגיש את חישוב צריכת החשמל לתקופה 20/01/18 - 21/12/17:

81004648 - 7 - 18

סה"כ לתשלום	מחיר לקוט"ש בא"ג	סה"כ צריכה בקוט"ש	קריאה נוכחית	קריאה קודמת	סוג צריכה	סוג תעריף
			14/01/18	21/12/17	פרטי חשבון עבור תאריכים:	
₪ 110.71	47.26	234.25	8,055.79	7,821.54		767
			20/01/18	15/01/18	פרטי חשבון עבור תאריכים:	
₪ 58.12	46.19	125.82	8,181.60	8,055.79		767

סה"כ צריכה לדייר:

שיא ביקוש	סה"כ צריכה בקוט"ש	סה"כ לתשלום
14.55	360.07	₪ 168.82

תשלום קבוע	סה"כ לתשלום	לא כולל מע"מ
₪ 13.81	₪ 182.63	

התפלגות חיוב בש"ח לפי תעו"ז

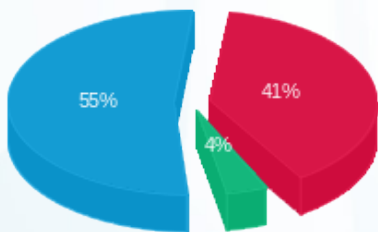

פסגה (₪ 69.01) ■  
 גבע (₪ 6.86) ■  
 שפל (₪ 92.95) ■

הסטוריית צריכה בקוט"ש

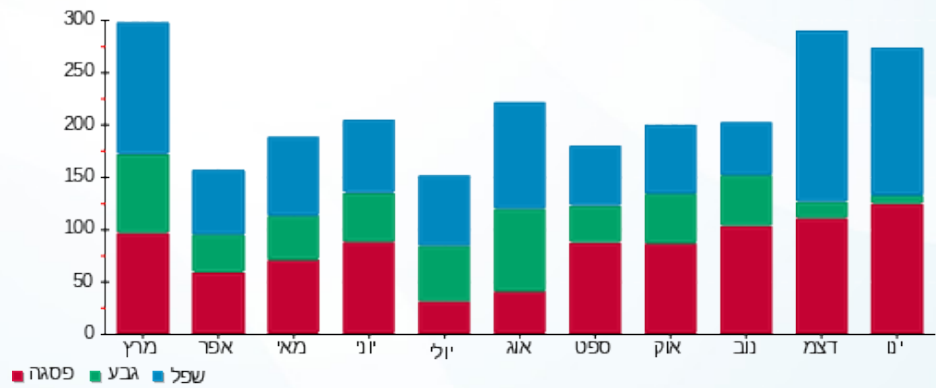

21/01/18 תאריך הפקה:  
 20/01/18 תאריך קריאה נוכחית:  
 21/12/17 תאריך קריאה קודמת:

שם דייר: דירה 202 גרציה לוי  
 שם אתר: מגדלי הים התיכון ירושלים

**לקוח/ה נכבד/ה, אנו מתכבדים להגיש את חישוב צריכת החשמל לתקופה 20/01/18 - 21/12/17:**

גרציה לוי (202) - 1 - 81004046

סה"כ לתשלום	מחיר לקוט"ש בא"ג	סה"כ צריכה בקוט"ש	קריאה נוכחית	קריאה קודמת	סוג צריכה	סוג תעריף
			14/01/18	21/12/17	פרטי חשבון עבור תאריכים:	
151.27 ₪	47.26	320.09	8,519.44	8,199.35		767
			20/01/18	15/01/18	פרטי חשבון עבור תאריכים:	
48.20 ₪	46.19	104.35	8,623.79	8,519.44		767

סה"כ צריכה לדייר:

שיא ביקוש	סה"כ צריכה בקוט"ש	סה"כ לתשלום
9.36	424.44	199.47 ₪

תשלום קבוע	סה"כ לתשלום	לא כולל מע"מ
13.81 ₪	213.28 ₪	

התפלגות חיוב בש"ח לפי תעו"ז

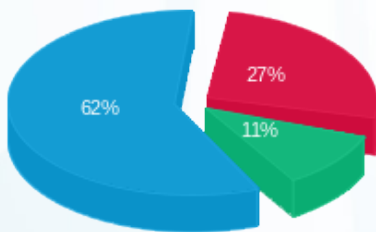

■ פסגה (54.29 ₪)  
 ■ גבע (21.71 ₪)  
 ■ שפל (123.47 ₪)

הסטוריית צריכה בקוט"ש

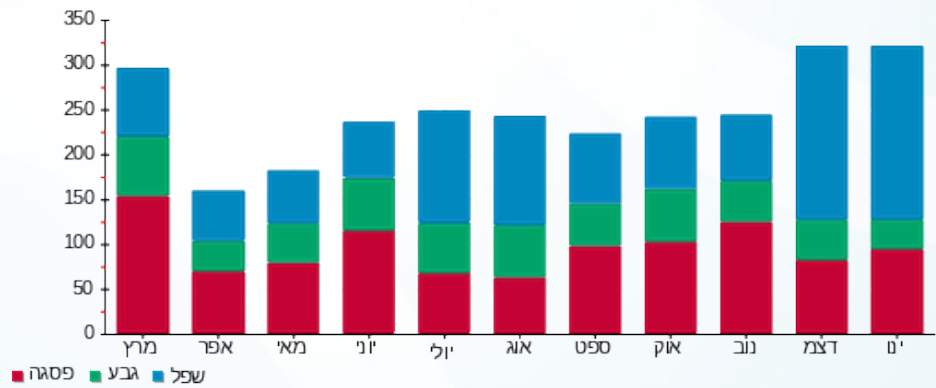

21/01/18 תאריך הפקה:  
 20/01/18 תאריך קריאה נוכחית:  
 21/12/17 תאריך קריאה קודמת:

שם דייר: דירה 203 טובה וינגרט  
 שם אתר: מגדלי הים התיכון ירושלים

לקוח/ה נכבד/ה, אנו מתכבדים להגיש את חישוב צריכת החשמל לתקופה 20/01/18 - 21/12/17:

טובה וינגרט דירה 203 - 2 - 81004046

סה"כ לתשלום	מחיר לקוט"ש בא"ג	סה"כ צריכה בקוט"ש	קריאה נוכחית	קריאה קודמת	סוג צריכה	סוג תעריף
			14/01/18	21/12/17	פרטי חשבון עבור תאריכים:	
167.83 ₪	47.26	355.11	14,003.66	13,648.54		767
			20/01/18	15/01/18	פרטי חשבון עבור תאריכים:	
54.71 ₪	46.19	118.44	14,122.09	14,003.66		767

סה"כ צריכה לדייר:

שיא ביקוש	סה"כ צריכה בקוט"ש	סה"כ לתשלום
9.10	473.55	222.53 ₪

תשלום קבוע	סה"כ לתשלום	לא כולל מע"מ
13.81 ₪	236.34 ₪	

התפלגות חיוב בש"ח לפי תעו"ז

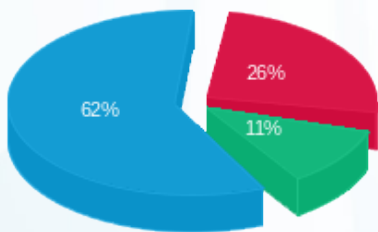

■ פסגה (58.15 ₪)  
 ■ גבע (25.33 ₪)  
 ■ שפל (139.05 ₪)

הסטוריית צריכה בקוט"ש

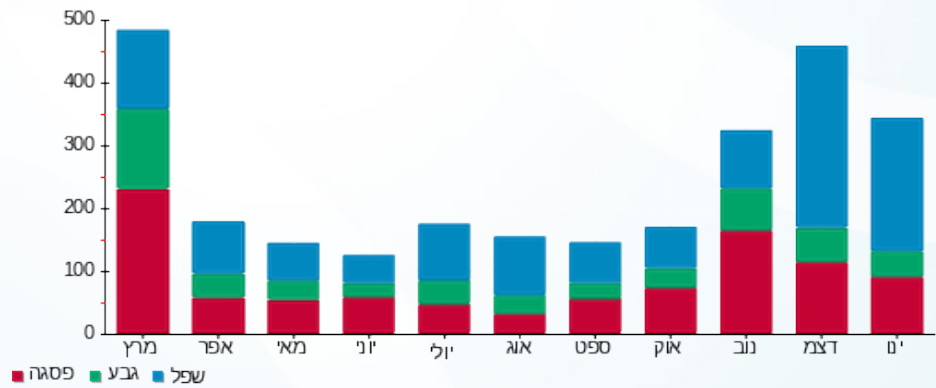



21/01/18 תאריך הפקה:  
 20/01/18 תאריך קריאה נוכחית:  
 21/12/17 תאריך קריאה קודמת:

שם דייר: דירה 205 יונה כץ  
 שם אתר: מגדלי הים התיכון ירושלים

לקוח/ה נכבד/ה, אנו מתכבדים להגיש את חישוב צריכת החשמל לתקופה 20/01/18 - 21/12/17:

יונה כץ דירה 205 - 4 - 81004046

סה"כ לתשלום	מחיר לקוט"ש בא"ג	סה"כ צריכה בקוט"ש	קריאה נוכחית	קריאה קודמת	סוג צריכה	סוג תעריף
			14/01/18	21/12/17	פרטי חשבון עבור תאריכים:	
₪ 214.94	47.26	454.81	6,918.67	6,463.86		767
			20/01/18	15/01/18	פרטי חשבון עבור תאריכים:	
₪ 10.93	46.19	23.66	6,942.33	6,918.67		767

סה"כ צריכה לדייר:

סה"כ לתשלום	סה"כ צריכה בקוט"ש	שיא ביקוש
₪ 225.87	478.47	5.79

₪ 13.81	<b>תשלום קבוע</b>	
₪ 239.68	<b>סה"כ לתשלום</b>	<b>לא כולל מע"מ</b>

התפלגות חיוב בש"ח לפי תעו"ז

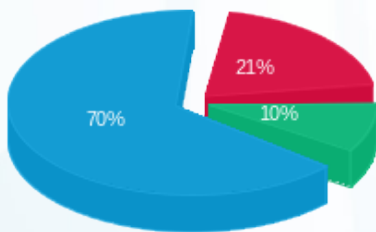

פסגה (46.34) (₪)  
 גבע (21.57) (₪)  
 שפל (157.96) (₪)

הסטוריית צריכה בקוט"ש

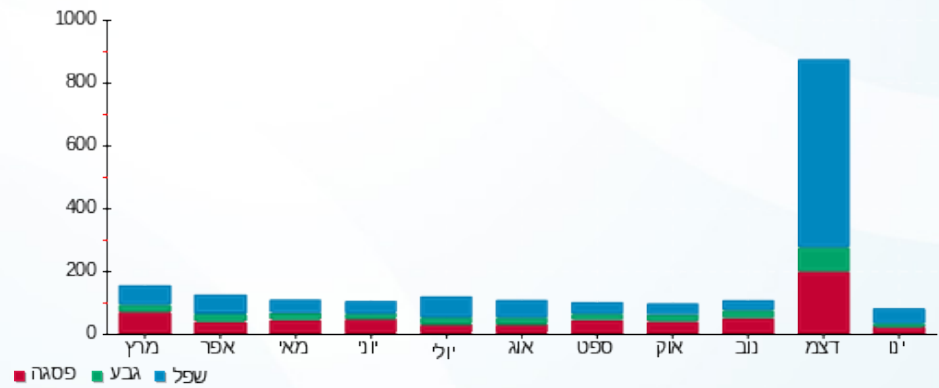



21/01/18 תאריך הפקה:  
 20/01/18 תאריך קריאה נוכחית:  
 21/12/17 תאריך קריאה קודמת:

שם דייר: דירה 208 תיקי בן פורת  
 שם אתר: מגדלי הים התיכון ירושלים

לקוח/ה נכבד/ה, אנו מתכבדים להגיש את חישוב צריכת החשמל לתקופה 20/01/18 - 21/12/17:

81004046 - 7 - 208

סה"כ לתשלום	מחיר לקוט"ש בא"ג	סה"כ צריכה בקוט"ש	קריאה נוכחית	קריאה קודמת	סוג צריכה	סוג תעריף
			14/01/18	21/12/17		פרטי חשבון עבור תאריכים:
₪ 93.30	47.26	197.42	5,321.77	5,124.35		767
			20/01/18	15/01/18		פרטי חשבון עבור תאריכים:
₪ 23.86	46.19	51.65	5,373.42	5,321.77		767

סה"כ צריכה לדייר:

שיא ביקוש	סה"כ צריכה בקוט"ש	סה"כ לתשלום
12.24	249.07	₪ 117.16

תשלום קבוע	סה"כ לתשלום	לא כולל מע"מ
₪ 13.81	₪ 130.97	

התפלגות חיוב בש"ח לפי תעו"ז

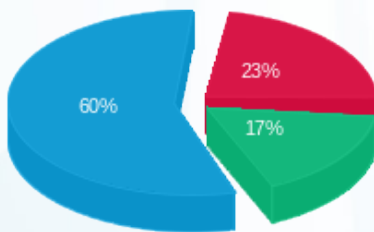

פסגה (₪ 26.98) ■  
 גבע (₪ 20.16) ■  
 שפל (₪ 70.02) ■

הסטוריית צריכה בקוט"ש

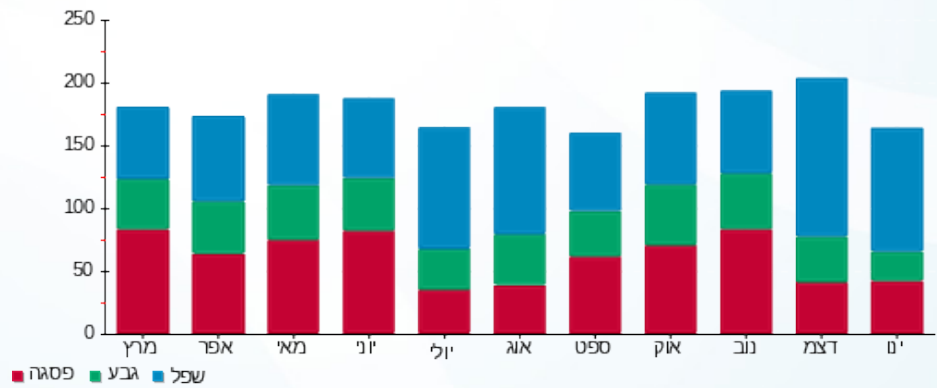

21/01/18 תאריך הפקה:  
 20/01/18 תאריך קריאה נוכחית:  
 21/12/17 תאריך קריאה קודמת:

שם דייר: דירה 209 מר אברהם בן אליעזר  
 שם אתר: מגדלי הים התיכון ירושלים

**לקוח/ה נכבד/ה, אנו מתכבדים להגיש את חישוב צריכת החשמל לתקופה 20/01/18 - 21/12/17:**

**81004046 - 8 - 209**

סה"כ לתשלום	מחיר לקוט"ש בא"ג	סה"כ צריכה בקוט"ש	קריאה נוכחית	קריאה קודמת	סוג צריכה	סוג תעריף
			14/01/18	21/12/17	פרטי חשבון עבור תאריכים:	
₪ 40.25	47.26	85.18	3,833.99	3,748.81		767
			20/01/18	15/01/18	פרטי חשבון עבור תאריכים:	
₪ 10.15	46.19	21.98	3,855.97	3,833.99		767

**סה"כ צריכה לדייר:**

סה"כ לתשלום	סה"כ צריכה בקוט"ש	שיא ביקוש
₪ 50.41	107.16	3.58

₪ 13.90	תשלום קבוע	
₪ 64.31	סה"כ לתשלום	לא כולל מע"מ

התפלגות חיוב בש"ח לפי תעו"ז

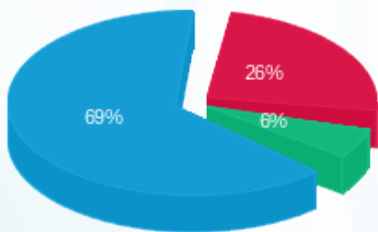

פסגה (12.92 ₪) 69%  
 גבע (2.91 ₪) 26%  
 שפל (34.58 ₪) 6%

הסטוריית צריכה בקוט"ש

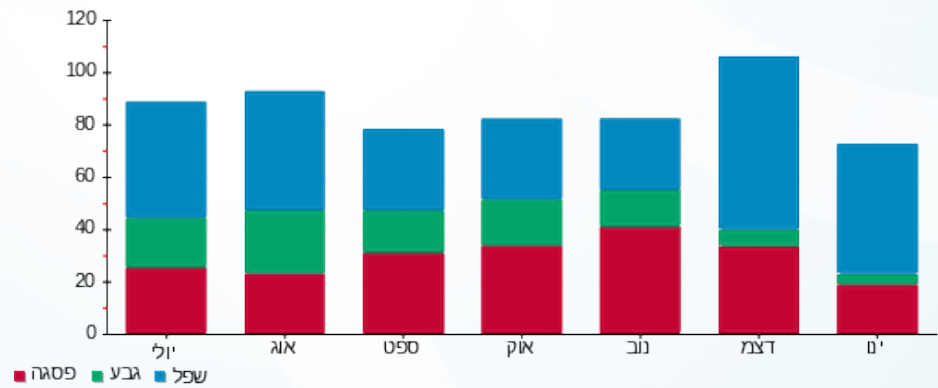

21/01/18 תאריך הפקה:  
 20/01/18 תאריך קריאה נוכחית:  
 21/12/17 תאריך קריאה קודמת:

שם דייר: דירה 211 סימונה אסרף  
 שם אתר: מגדלי הים התיכון ירושלים

לקוח/ה נכבד/ה, אנו מתכבדים להגיש את חישוב צריכת החשמל לתקופה 20/01/18 - 21/12/17:

סימונה אסרף דירה 211 - 10 - 81004046

סה"כ לתשלום	מחיר לקוט"ש בא"ג	סה"כ צריכה בקוט"ש	קריאה נוכחית	קריאה קודמת	סוג צריכה	סוג תעריף
			14/01/18	21/12/17		פרטי חשבון עבור תאריכים:
₪ 121.32	47.26	256.70	7,497.38	7,240.68		767
			20/01/18	15/01/18		פרטי חשבון עבור תאריכים:
₪ 38.58	46.19	83.52	7,580.90	7,497.38		767

סה"כ צריכה לדייר:

שיא ביקוש	סה"כ צריכה בקוט"ש	סה"כ לתשלום
10.25	340.22	₪ 159.89

תשלום קבוע	סה"כ לתשלום	לא כולל מע"מ
₪ 13.81	₪ 173.70	

התפלגות חיוב בש"ח לפי תעו"ז

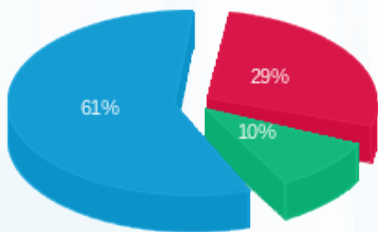

פסגה (₪ 46.03) ■  
 גבע (₪ 16.18) ■  
 שפל (₪ 97.68) ■

הסטוריית צריכה בקוט"ש

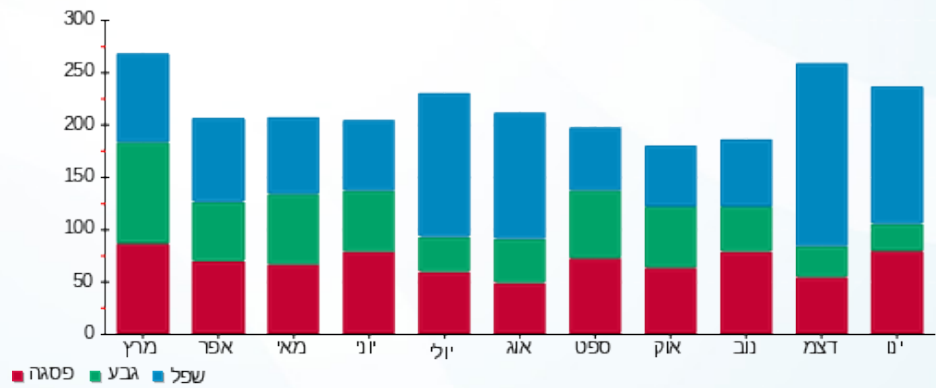

21/01/18 תאריך הפקה:  
 20/01/18 תאריך קריאה נוכחית:  
 21/12/17 תאריך קריאה קודמת:

שם דייר: דירה 213 גב' רוזמרי קאופמן  
 שם אתר: מגדלי הים התיכון ירושלים  
 תאריך כניסה: 31/12/17

**לקוח/ה נכבד/ה, אנו מתכבדים להגיש את חישוב צריכת החשמל לתקופה 20/01/18 - 31/12/17:**

**81004046 - 12 - 213**

סה"כ לתשלום	מחיר לקוט"ש בא"ג	סה"כ צריכה בקוט"ש	קריאה נוכחית	קריאה קודמת	סוג צריכה	סוג תעריף
			14/01/18	31/12/17	פרטי חשבון עבור תאריכים:	
127.03 ₪	47.26	268.80	10,574.74	10,305.94		767
			20/01/18	15/01/18	פרטי חשבון עבור תאריכים:	
57.20 ₪	46.19	123.84	10,698.58	10,574.74		767

**סה"כ צריכה לדייר:**

סה"כ לתשלום	סה"כ צריכה בקוט"ש	שיא ביקוש
184.23 ₪	392.64	8.51

13.90 ₪	<b>תשלום קבוע</b>	
198.13 ₪	<b>סה"כ לתשלום</b>	<b>לא כולל מע"מ</b>

התפלגות חיוב בש"ח לפי תעו"ז

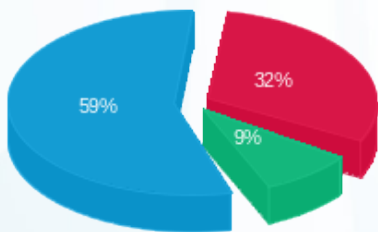

■ פסגה (58.64 ₪)  
 ■ גבע (16.30 ₪)  
 ■ שפל (109.29 ₪)

הסטוריית צריכה בקוט"ש

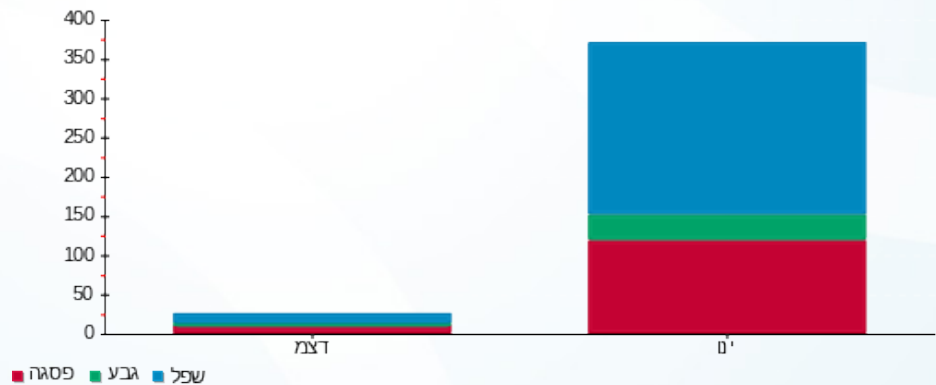



21/01/18 תאריך הפקה:  
 20/01/18 תאריך קריאה נוכחית:  
 21/12/17 תאריך קריאה קודמת:

שם דייר: דירה 216 יעל חבר  
 שם אתר: מגדלי הים התיכון ירושלים

לקוח/ה נכבד/ה, אנו מתכבדים להגיש את חישוב צריכת החשמל לתקופה 20/01/18 - 21/12/17:

יעל חבר דירה 216 - 2 - 81016786

סה"כ לתשלום	מחיר לקוט"ש בא"ג	סה"כ צריכה בקוט"ש	קריאה נוכחית	קריאה קודמת	סוג צריכה	סוג תעריף
			14/01/18	21/12/17	פרטי חשבון עבור תאריכים:	
136.23 ₪	47.26	288.25	8,591.70	8,303.45		767
			20/01/18	15/01/18	פרטי חשבון עבור תאריכים:	
44.34 ₪	46.19	96.00	8,687.70	8,591.70		767

סה"כ צריכה לדייר:

שיא ביקוש	סה"כ צריכה בקוט"ש	סה"כ לתשלום
13.40	384.25	180.57 ₪

תשלום קבוע	סה"כ לתשלום	לא כולל מע"מ
13.81 ₪	194.38 ₪	

התפלגות חיוב בש"ח לפי תעו"ז

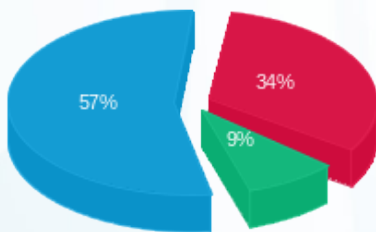

■ פסגה (60.67 ₪)  
 ■ גבע (16.18 ₪)  
 ■ שפל (103.73 ₪)

הסטוריית צריכה בקוט"ש

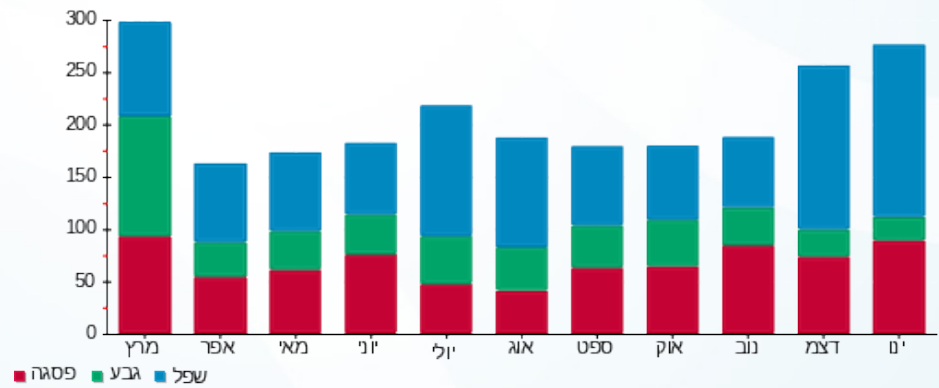

21/01/18 תאריך הפקה:  
 20/01/18 תאריך קריאה נוכחית:  
 21/12/17 תאריך קריאה קודמת:

שם דייר: דירה 217 רחל מזרחי  
 שם אתר: מגדלי הים התיכון ירושלים

**לקוח/ה נכבד/ה, אנו מתכבדים להגיש את חישוב צריכת החשמל לתקופה 20/01/18 - 21/12/17:**

**רחל מזרחי דירה 217 - 3 - 81016786**

סה"כ לתשלום	מחיר לקוט"ש בא"ג	סה"כ צריכה בקוט"ש	קריאה נוכחית	קריאה קודמת	סוג צריכה	סוג תעריף
			14/01/18	21/12/17	פרטי חשבון עבור תאריכים:	
162.69 ₪	47.26	344.25	8,800.45	8,456.20		767
			20/01/18	15/01/18	פרטי חשבון עבור תאריכים:	
50.95 ₪	46.19	110.30	8,910.75	8,800.45		767

**סה"כ צריכה לדייר:**

שיא ביקוש	סה"כ צריכה בקוט"ש	סה"כ לתשלום
11.30	454.55	213.64 ₪

תשלום קבוע	סה"כ לתשלום	לא כולל מע"מ
13.81 ₪	227.45 ₪	

התפלגות חיוב בש"ח לפי תעו"ז

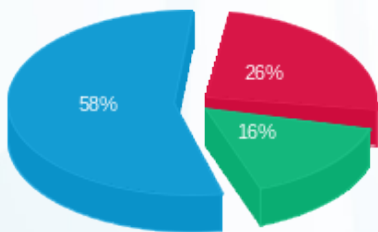

■ פסגה (54.65 ₪)  
 ■ גבע (34.10 ₪)  
 ■ שפל (124.89 ₪)

הסטוריית צריכה בקוט"ש

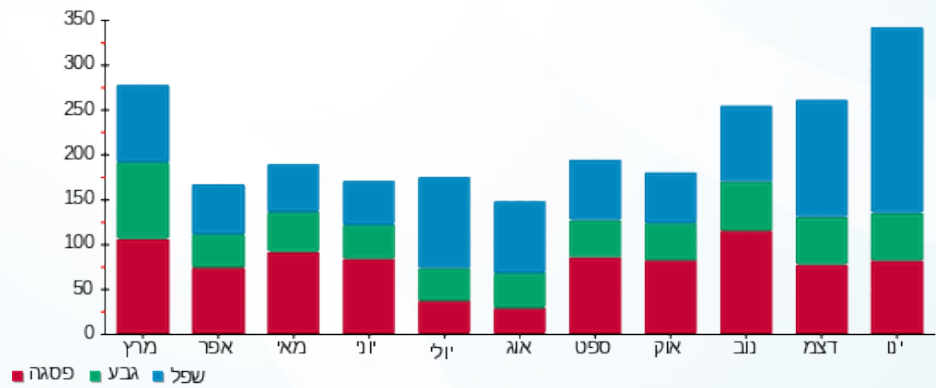



21/01/18 תאריך הפקה:  
 20/01/18 תאריך קריאה נוכחית:  
 21/12/17 תאריך קריאה קודמת:

שם דייר: דירה 218 אלן פייקס  
 שם אתר: מגדלי הים התיכון ירושלים

לקוח/ה נכבד/ה, אנו מתכבדים להגיש את חישוב צריכת החשמל לתקופה 20/01/18 - 21/12/17:

אלן פייקס דירה 218 - 4 - 81016786

סה"כ לתשלום	מחיר לקוט"ש בא"ג	סה"כ צריכה בקוט"ש	קריאה נוכחית	קריאה קודמת	סוג צריכה	סוג תעריף
			14/01/18	21/12/17	פרטי חשבון עבור תאריכים:	
227.91 ₪	47.26	482.25	9,536.90	9,054.65		767
			20/01/18	15/01/18	פרטי חשבון עבור תאריכים:	
71.66 ₪	46.19	155.15	9,692.05	9,536.90		767

סה"כ צריכה לדייר:

שיא ביקוש	סה"כ צריכה בקוט"ש	סה"כ לתשלום
11.85	637.40	299.58 ₪

תשלום קבוע	סה"כ לתשלום	לא כולל מע"מ
13.81 ₪	313.39 ₪	

התפלגות חיוב בש"ח לפי תעו"ז

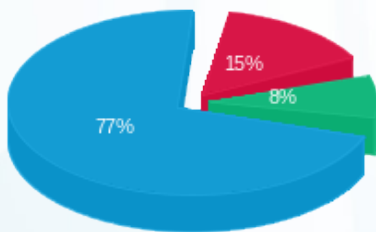

פסגה (45.44 ₪)  
 גבע (24.42 ₪)  
 שפל (229.71 ₪)

הסטוריית צריכה בקוט"ש

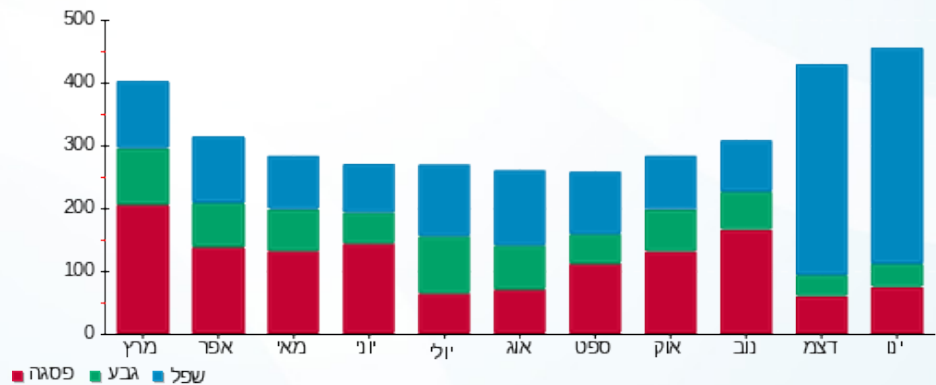



21/01/18 תאריך הפקה:  
 20/01/18 תאריך קריאה נוכחית:  
 21/12/17 תאריך קריאה קודמת:

שם דייר: דירה 219 סימי מראלי  
 שם אתר: מגדלי הים התיכון ירושלים

לקוח/ה נכבד/ה, אנו מתכבדים להגיש את חישוב צריכת החשמל לתקופה 20/01/18 - 21/12/17:

81016786 - 5 - 219

סה"כ לתשלום	מחיר לקוט"ש בא"ג	סה"כ צריכה בקוט"ש	קריאה נוכחית	קריאה קודמת	סוג צריכה	סוג תעריף
			14/01/18	21/12/17		פרטי חשבון עבור תאריכים:
123.02 ₪	47.26	260.30	10,430.30	10,170.00		767
			20/01/18	15/01/18		פרטי חשבון עבור תאריכים:
28.89 ₪	46.19	62.55	10,492.85	10,430.30		767

סה"כ צריכה לדייר:

שיא ביקוש	סה"כ צריכה בקוט"ש	סה"כ לתשלום
9.50	322.85	151.91 ₪

תשלום קבוע	סה"כ לתשלום	לא כולל מע"מ
13.81 ₪	165.72 ₪	

התפלגות חיוב בש"ח לפי תעו"ז

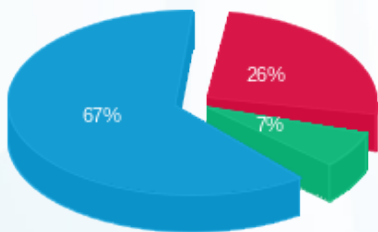

פסגה (40.11 ₪) 67%  
 גבע (10.67 ₪) 26%  
 שפל (101.13 ₪) 7%

הסטוריית צריכה בקוט"ש

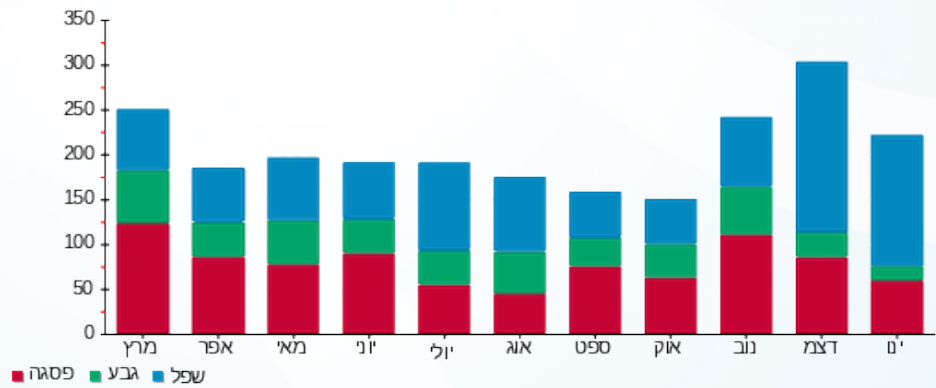



21/01/18 תאריך הפקה:  
 20/01/18 תאריך קריאה נוכחית:  
 21/12/17 תאריך קריאה קודמת:

שם דייר: דירה 220 יהודית יקוטיאלי  
 שם אתר: מגדלי הים התיכון ירושלים

לקוח/ה נכבד/ה, אנו מתכבדים להגיש את חישוב צריכת החשמל לתקופה 20/01/18 - 21/12/17:

יהודית יקוטיאלי דירה 220 - 6 - 81016786

סה"כ לתשלום	מחיר לקוט"ש בא"ג	סה"כ צריכה בקוט"ש	קריאה נוכחית	קריאה קודמת	סוג צריכה	סוג תעריף
			14/01/18	21/12/17		פרטי חשבון עבור תאריכים:
₪ 305.44	47.26	646.30	15,386.85	14,740.55		767
			20/01/18	15/01/18		פרטי חשבון עבור תאריכים:
₪ 108.52	46.19	234.95	15,621.80	15,386.85		767

סה"כ צריכה לדייר:

סה"כ לתשלום	סה"כ צריכה בקוט"ש	שיא ביקוש
₪ 413.96	881.25	10.65

₪ 13.81	<b>תשלום קבוע</b>	
₪ 427.77	<b>סה"כ לתשלום</b>	<b>לא כולל מע"מ</b>

התפלגות חיוב בש"ח לפי תעו"ז

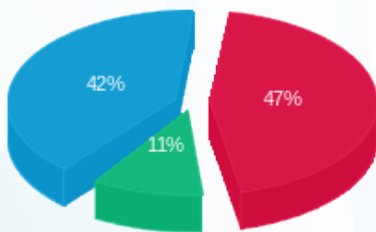

פסגה (₪ 195.77) 42%  
 גבע (₪ 44.11) 11%  
 שפל (₪ 174.08) 47%

הסטוריית צריכה בקוט"ש

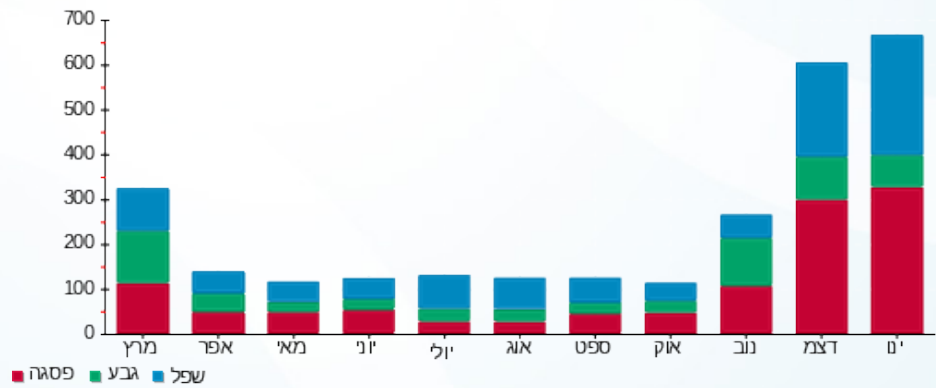



21/01/18 תאריך הפקה:  
 20/01/18 תאריך קריאה נוכחית:  
 21/12/17 תאריך קריאה קודמת:

שם דייר: דירה 221 אסתר יורדן  
 שם אתר: מגדלי הים התיכון ירושלים

לקוח/ה נכבד/ה, אנו מתכבדים להגיש את חישוב צריכת החשמל לתקופה 20/01/18 - 21/12/17:

81016786 - 7 - 221

סה"כ לתשלום	מחיר לקוט"ש בא"ג	סה"כ צריכה בקוט"ש	קריאה נוכחית	קריאה קודמת	סוג צריכה	סוג תעריף
			14/01/18	21/12/17		פרטי חשבון עבור תאריכים:
₪ 61.32	47.26	129.75	11,333.20	11,203.45		767
			20/01/18	15/01/18		פרטי חשבון עבור תאריכים:
₪ 19.47	46.19	42.15	11,375.35	11,333.20		767

סה"כ צריכה לדייר:

שיא ביקוש	סה"כ צריכה בקוט"ש	סה"כ לתשלום
3.05	171.90	₪ 80.79

תשלום קבוע	סה"כ לתשלום	לא כולל מע"מ
₪ 13.81	₪ 94.60	

התפלגות חיוב בש"ח לפי תעו"ז

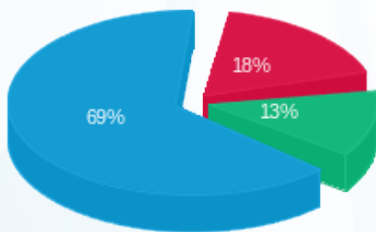

פסגה (₪ 14.66) ■  
 גבע (₪ 10.36) ■  
 שפל (₪ 55.76) ■

הסטוריית צריכה בקוט"ש

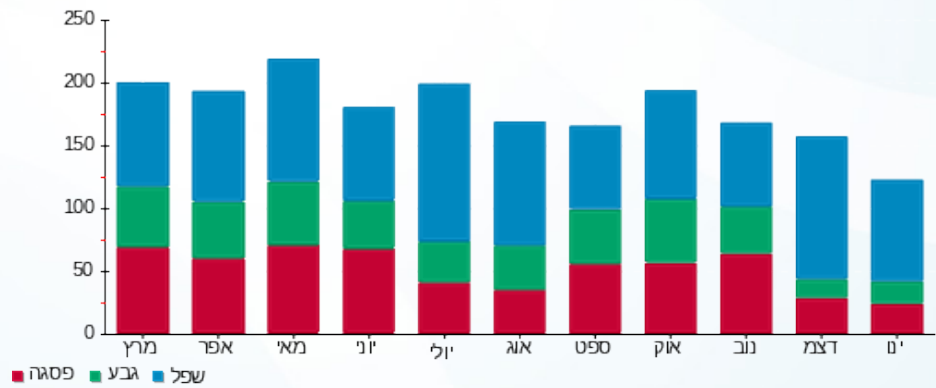



21/01/18 תאריך הפקה:  
 20/01/18 תאריך קריאה נוכחית:  
 21/12/17 תאריך קריאה קודמת:

שם דייר: דירה 222 זהבה קלמן  
 שם אתר: מגדלי הים התיכון ירושלים

לקוח/ה נכבד/ה, אנו מתכבדים להגיש את חישוב צריכת החשמל לתקופה 20/01/18 - 21/12/17:

זהבה קלמן דירה 222 - 8 - 81016786

סה"כ לתשלום	מחיר לקוט"ש בא"ג	סה"כ צריכה בקוט"ש	קריאה נוכחית	קריאה קודמת	סוג צריכה	סוג תעריף
			14/01/18	21/12/17	פרטי חשבון עבור תאריכים:	
183.09 ₪	47.26	387.40	12,213.65	11,826.25		767
			20/01/18	15/01/18	פרטי חשבון עבור תאריכים:	
47.85 ₪	46.19	103.60	12,317.25	12,213.65		767

סה"כ צריכה לדייר:

סה"כ לתשלום	סה"כ צריכה בקוט"ש	שיא ביקוש
230.94 ₪	491.00	7.45

תשלום קבוע	סה"כ לתשלום	לא כולל מע"מ
13.81 ₪	244.75 ₪	

התפלגות חיוב בש"ח לפי תעו"ז

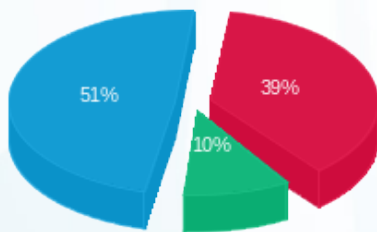

פסגה (89.46 ₪) 51%  
 גבע (24.03 ₪) 10%  
 שפל (117.45 ₪) 39%

הסטוריית צריכה בקוט"ש

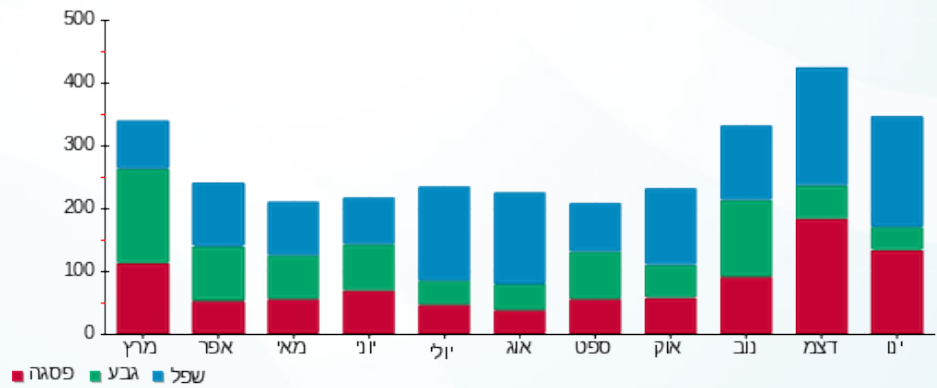

21/01/18 תאריך הפקה:  
 20/01/18 תאריך קריאה נוכחית:  
 21/12/17 תאריך קריאה קודמת:

שם דייר: דירה 302 רות יוספסון  
 שם אתר: מגדלי הים התיכון ירושלים

לקוח/ה נכבד/ה, אנו מתכבדים להגיש את חישוב צריכת החשמל לתקופה 20/01/18 - 21/12/17:

רות יוספסון דירה 302 - 13 - 81004046

סה"כ לתשלום	מחיר לקוט"ש בא"ג	סה"כ צריכה בקוט"ש	קריאה נוכחית	קריאה קודמת	סוג צריכה	סוג תעריף
			14/01/18	21/12/17		פרטי חשבון עבור תאריכים:
₪ 226.75	47.26	479.79	8,171.30	7,691.51		767
			20/01/18	15/01/18		פרטי חשבון עבור תאריכים:
₪ 64.20	46.19	139.00	8,310.30	8,171.30		767

סה"כ צריכה לדייר:

שיא ביקוש	סה"כ צריכה בקוט"ש	סה"כ לתשלום
13.99	618.79	₪ 290.95

תשלום קבוע	סה"כ לתשלום	לא כולל מע"מ
₪ 13.81	₪ 304.76	

התפלגות חיוב בש"ח לפי תעו"ז

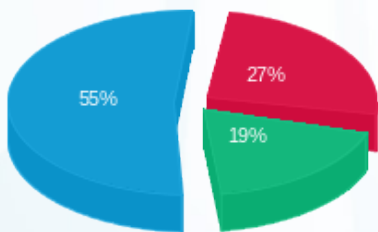

■ פסגה (₪ 77.11)  
 ■ גבע (₪ 55.19)  
 ■ שפל (₪ 158.66)

הסטוריית צריכה בקוט"ש

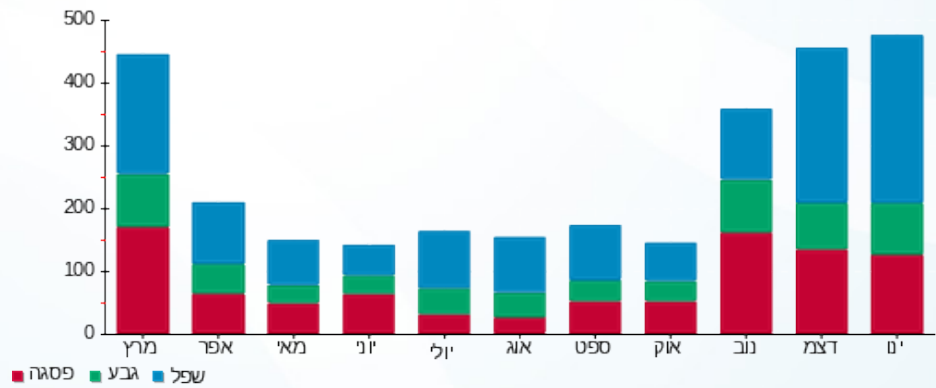

21/01/18 תאריך הפקה:  
 20/01/18 תאריך קריאה נוכחית:  
 21/12/17 תאריך קריאה קודמת:

שם דייר: דירה 303 טובה ארליך  
 שם אתר: מגדלי הים התיכון ירושלים

**לקוח/ה נכבד/ה, אנו מתכבדים להגיש את חישוב צריכת החשמל לתקופה 20/01/18 - 21/12/17:**

**טובה ארליך דירה 303 - 14 - 81004046**

סוג תעריף	סוג צריכה	קריאה קודמת	קריאה נוכחית	סה"כ צריכה בקוט"ש	מחיר לקוט"ש בא"ג	סה"כ לתשלום
פרטי חשבון עבור תאריכים:		21/12/17	14/01/18			
767		10,281.21	10,578.64	297.43	47.26	140.57 ₪
פרטי חשבון עבור תאריכים:		15/01/18	20/01/18			
767		10,578.64	10,710.13	131.49	46.19	60.73 ₪

**סה"כ צריכה לדייר:**

שיא ביקוש	סה"כ צריכה בקוט"ש	סה"כ לתשלום
13.22	428.92	201.30 ₪

לא כולל מע"מ	תשלום קבוע	סה"כ לתשלום
	13.81 ₪	215.11 ₪

התפלגות חיוב בש"ח לפי תעו"ז

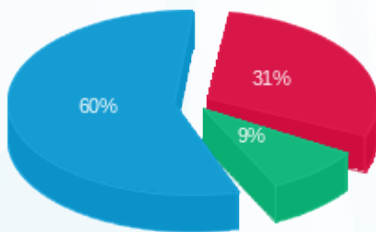

פסגה (61.81 ₪) 60%  
 גבע (18.70 ₪) 9%  
 שפל (120.80 ₪) 31%

הסטוריית צריכה בקוט"ש

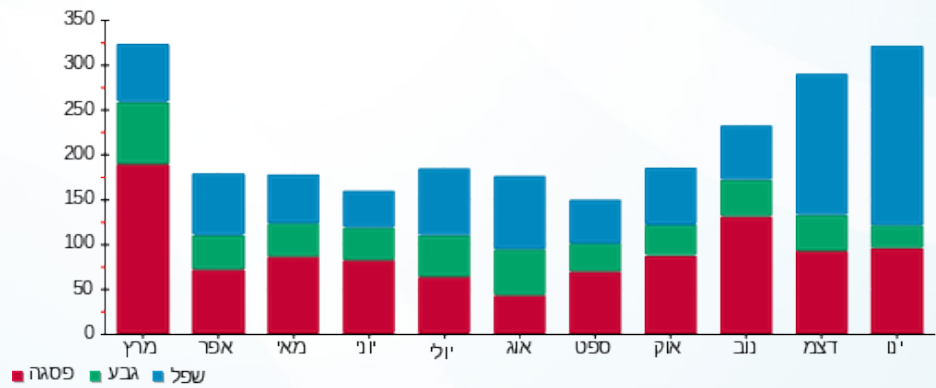

21/01/18 תאריך הפקה:  
 20/01/18 תאריך קריאה נוכחית:  
 21/12/17 תאריך קריאה קודמת:

שם דייר: דירה 304 ארמוזה מזל  
 שם אתר: מגדלי הים התיכון ירושלים

לקוח/ה נכבד/ה, אנו מתכבדים להגיש את חישוב צריכת החשמל לתקופה 20/01/18 - 21/12/17:

ארמוזה מזל - דירה 304 - 15 - 81004046

סה"כ לתשלום	מחיר לקוט"ש בא"ג	סה"כ צריכה בקוט"ש	קריאה נוכחית	קריאה קודמת	סוג צריכה	סוג תעריף
			14/01/18	21/12/17	פרטי חשבון עבור תאריכים:	
171.39 ₪	47.26	362.65	12,001.40	11,638.75		767
			20/01/18	15/01/18	פרטי חשבון עבור תאריכים:	
41.81 ₪	46.19	90.52	12,091.91	12,001.40		767

סה"כ צריכה לדייר:

שיא ביקוש	סה"כ צריכה בקוט"ש	סה"כ לתשלום
8.89	453.17	213.20 ₪

תשלום קבוע	סה"כ לתשלום	לא כולל מע"מ
13.81 ₪	227.01 ₪	

התפלגות חיוב בש"ח לפי תעו"ז

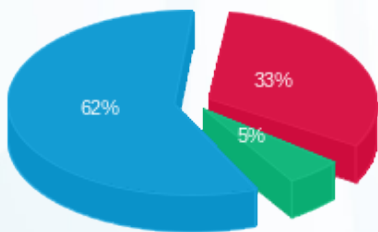

■ פסגה (69.83 ₪)  
 ■ גבע (11.51 ₪)  
 ■ שפל (131.86 ₪)

הסטוריית צריכה בקוט"ש

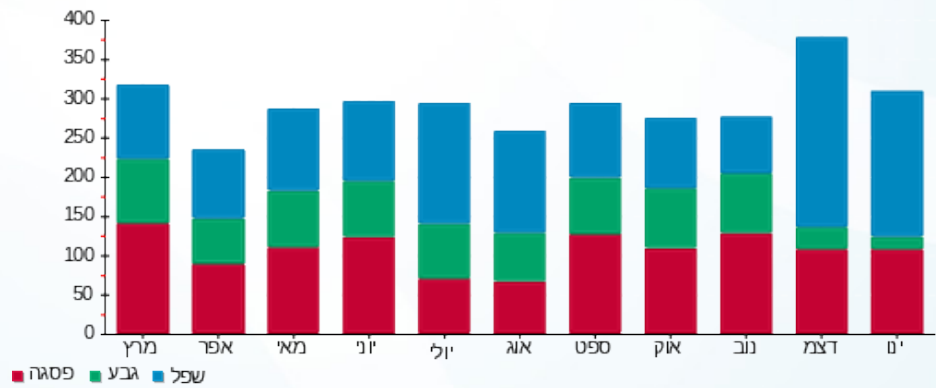



21/01/18 תאריך הפקה:  
 20/01/18 תאריך קריאה נוכחית:  
 21/12/17 תאריך קריאה קודמת:

שם דייר: דירה 305 רוקח מלכה  
 שם אתר: מגדלי הים התיכון ירושלים

לקוח/ה נכבד/ה, אנו מתכבדים להגיש את חישוב צריכת החשמל לתקופה 20/01/18 - 21/12/17:

רוקח מלכה דירה 305 - 16 - 81004046

סוג תעריף	סוג צריכה	קריאה קודמת	קריאה נוכחית	סה"כ צריכה בקוט"ש	מחיר לקוט"ש בא"ג	סה"כ לתשלום
פרטי חשבון עבור תאריכים:						
767		21/12/17	14/01/18	544.91	47.26	257.52 ₪
פרטי חשבון עבור תאריכים:						
767		15/01/18	20/01/18	192.09	46.19	88.72 ₪

סה"כ צריכה לדייר:

שיא ביקוש	סה"כ צריכה בקוט"ש	סה"כ לתשלום
10.00	736.99	346.25 ₪

תשלום קבוע	סה"כ לתשלום	לא כולל מע"מ
13.81 ₪	360.06 ₪	

התפלגות חיוב בש"ח לפי תעו"ז

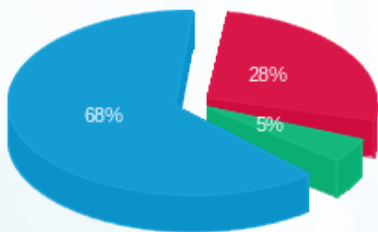

■ פסגה (96.32 ₪)  
 ■ גבע (16.03 ₪)  
 ■ שפל (233.90 ₪)

הסטוריית צריכה בקוט"ש

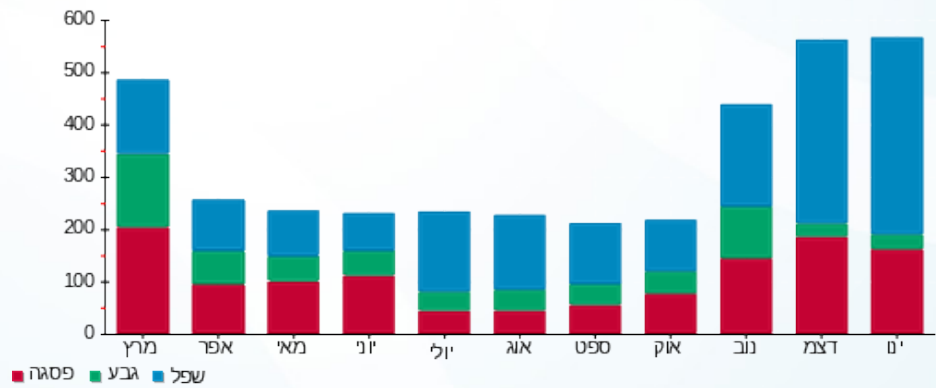

21/01/18 תאריך הפקה:  
 20/01/18 תאריך קריאה נוכחית:  
 21/12/17 תאריך קריאה קודמת:

שם דייר: דירה 306 גב' מזל ריבלין  
 שם אתר: מגדלי הים התיכון ירושלים

לקוח/ה נכבד/ה, אנו מתכבדים להגיש את חישוב צריכת החשמל לתקופה 20/01/18 - 21/12/17:

דירה 306 גב' מזל ריבלין - 17 - 81004046

סה"כ לתשלום	מחיר לקוט"ש בא"ג	סה"כ צריכה בקוט"ש	קריאה נוכחית	קריאה קודמת	סוג צריכה	סוג תעריף
			14/01/18	21/12/17	פרטי חשבון עבור תאריכים:	
169.57 ₪	47.26	358.81	14,484.31	14,125.50		767
			20/01/18	15/01/18	פרטי חשבון עבור תאריכים:	
27.52 ₪	46.19	59.57	14,543.88	14,484.31		767

סה"כ צריכה לדייר:

שיא ביקוש	סה"כ צריכה בקוט"ש	סה"כ לתשלום
13.06	418.38	197.09 ₪

תשלום קבוע	סה"כ לתשלום	לא כולל מע"מ
13.81 ₪	210.90 ₪	

התפלגות חיוב בש"ח לפי תעו"ז

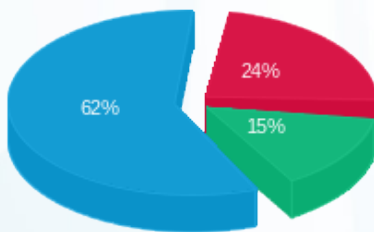

■ פסגה (46.43 ₪)  
 ■ גבע (28.76 ₪)  
 ■ שפל (121.90 ₪)

הסטוריית צריכה בקוט"ש

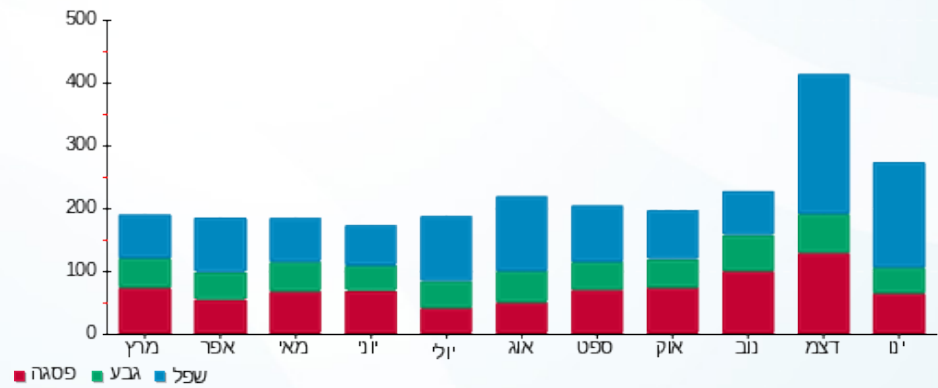



21/01/18 תאריך הפקה:  
 20/01/18 תאריך קריאה נוכחית:  
 21/12/17 תאריך קריאה קודמת:

שם דייר: דירה 308 רון פרי  
 שם אתר: מגדלי הים התיכון ירושלים

לקוח/ה נכבד/ה, אנו מתכבדים להגיש את חישוב צריכת החשמל לתקופה 20/01/18 - 21/12/17:

רחל בודקוב דירה 308 - 19 - 81004046

סה"כ לתשלום	מחיר לקוט"ש בא"ג	סה"כ צריכה בקוט"ש	קריאה נוכחית	קריאה קודמת	סוג צריכה	סוג תעריף
			14/01/18	21/12/17	פרטי חשבון עבור תאריכים:	
187.46 ₪	47.26	396.65	7,890.49	7,493.84		767
			20/01/18	15/01/18	פרטי חשבון עבור תאריכים:	
66.72 ₪	46.19	144.46	8,034.94	7,890.49		767

סה"כ צריכה לדייר:

שיא ביקוש	סה"כ צריכה בקוט"ש	סה"כ לתשלום
9.50	541.10	254.18 ₪

13.90 ₪	<b>תשלום קבוע</b>	
268.08 ₪	<b>סה"כ לתשלום</b>	<b>לא כולל מע"מ</b>

התפלגות חיוב בש"ח לפי תעו"ז

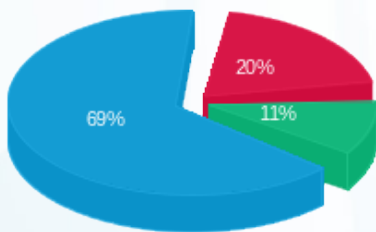

פסגה (50.83 ₪) 69%  
 גבע (26.87 ₪) 11%  
 שפל (176.49 ₪) 20%

הסטוריית צריכה בקוט"ש

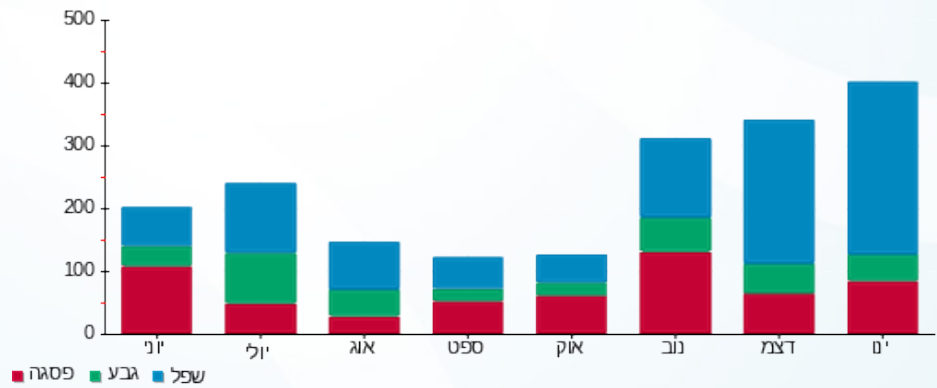



21/01/18 תאריך הפקה:  
 20/01/18 תאריך קריאה נוכחית:  
 21/12/17 תאריך קריאה קודמת:

שם דייר: דירה 310 חיים חיון  
 שם אתר: מגדלי הים התיכון ירושלים

לקוח/ה נכבד/ה, אנו מתכבדים להגיש את חישוב צריכת החשמל לתקופה 20/01/18 - 21/12/17:

81004046 - 21 - 310

סה"כ לתשלום	מחיר לקוט"ש בא"ג	סה"כ צריכה בקוט"ש	קריאה נוכחית	קריאה קודמת	סוג צריכה	סוג תעריף
			14/01/18	21/12/17	פרטי חשבון עבור תאריכים:	
₪ 87.45	47.26	185.03	5,093.55	4,908.52		767
			20/01/18	15/01/18	פרטי חשבון עבור תאריכים:	
₪ 15.61	46.19	33.79	5,127.34	5,093.55		767

סה"כ צריכה לדייר:

שיא ביקוש	סה"כ צריכה בקוט"ש	סה"כ לתשלום
4.77	218.82	₪ 103.05

תשלום קבוע	סה"כ לתשלום	לא כולל מע"מ
₪ 13.81	₪ 116.86	

התפלגות חיוב בש"ח לפי תעו"ז

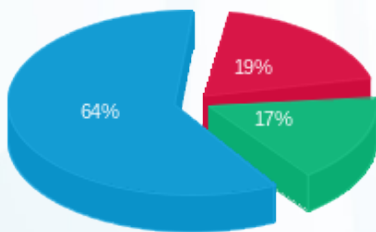

פסגה (₪ 19.97) 19%  
 גבע (₪ 17.43) 17%  
 שפל (₪ 65.65) 64%

הסטוריית צריכה בקוט"ש

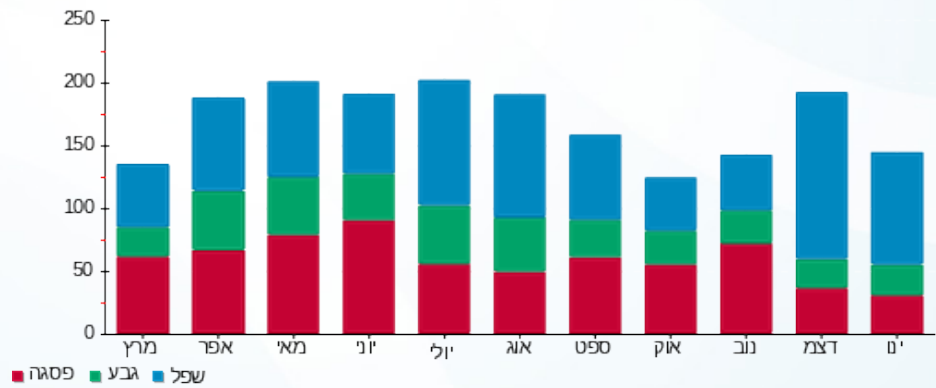



21/01/18 תאריך הפקה:  
 20/01/18 תאריך קריאה נוכחית:  
 21/12/17 תאריך קריאה קודמת:

שם דייר: דירה 311 אלימלך דוידוביץ  
 שם אתר: מגדלי הים התיכון ירושלים

לקוח/ה נכבד/ה, אנו מתכבדים להגיש את חישוב צריכת החשמל לתקופה 20/01/18 - 21/12/17:

אלימלך דוידוביץ דירה 311 - 22 - 81004046

סוג תעריף	סוג צריכה	קריאה קודמת	קריאה נוכחית	סה"כ צריכה בקוט"ש	מחיר לקוט"ש בא"ג	סה"כ לתשלום
פרטי חשבון עבור תאריכים:		21/12/17	14/01/18			
767		2,938.66	2,980.51	41.85	47.26	19.78 ₪
פרטי חשבון עבור תאריכים:		15/01/18	20/01/18			
767		2,980.51	2,992.22	11.71	46.19	5.41 ₪

סה"כ צריכה לדייר:

שיא ביקוש	סה"כ צריכה בקוט"ש	סה"כ לתשלום
2.24	53.56	19.78 ₪

תשלום קבוע	סה"כ לתשלום	לא כולל מע"מ
13.81 ₪	39.00 ₪	

התפלגות חיוב בש"ח לפי תעו"ז

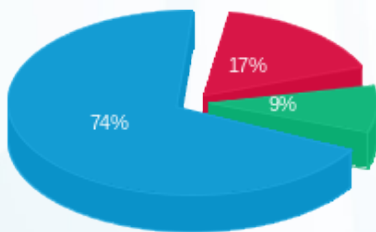

פסגה (4.31 ₪) 74%  
 גבע (2.30 ₪) 17%  
 שפל (18.58 ₪) 9%

הסטוריית צריכה בקוט"ש

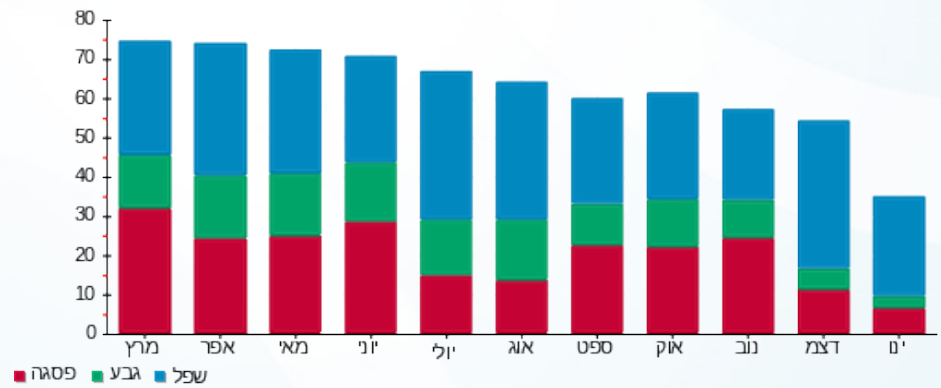



21/01/18 תאריך הפקה:  
 20/01/18 תאריך קריאה נוכחית:  
 21/12/17 תאריך קריאה קודמת:

שם דייר: דירה 314 הלן קאן  
 שם אתר: מגדלי הים התיכון ירושלים

לקוח/ה נכבד/ה, אנו מתכבדים להגיש את חישוב צריכת החשמל לתקופה 20/01/18 - 21/12/17:

81016786 - 19 - 314

סה"כ לתשלום	מחיר לקוט"ש בא"ג	סה"כ צריכה בקוט"ש	קריאה נוכחית	קריאה קודמת	סוג צריכה	סוג תעריף
			14/01/18	21/12/17	פרטי חשבון עבור תאריכים:	
₪ 113.02	47.26	239.15	13,607.80	13,368.65		767
			20/01/18	15/01/18	פרטי חשבון עבור תאריכים:	
₪ 33.16	46.19	71.80	13,679.60	13,607.80		767

סה"כ צריכה לדייר:

סה"כ לתשלום	סה"כ צריכה בקוט"ש	שיא ביקוש
₪ 146.19	310.95	8.05

₪ 13.81	תשלום קבוע	
₪ 160.00	סה"כ לתשלום	לא כולל מע"מ

התפלגות חיוב בש"ח לפי תעו"ז

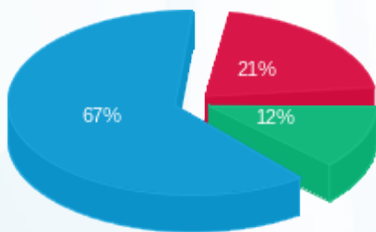

פסגה (₪ 30.80) ■  
 גבע (₪ 17.95) ■  
 שפל (₪ 97.43) ■

הסטוריית צריכה בקוט"ש

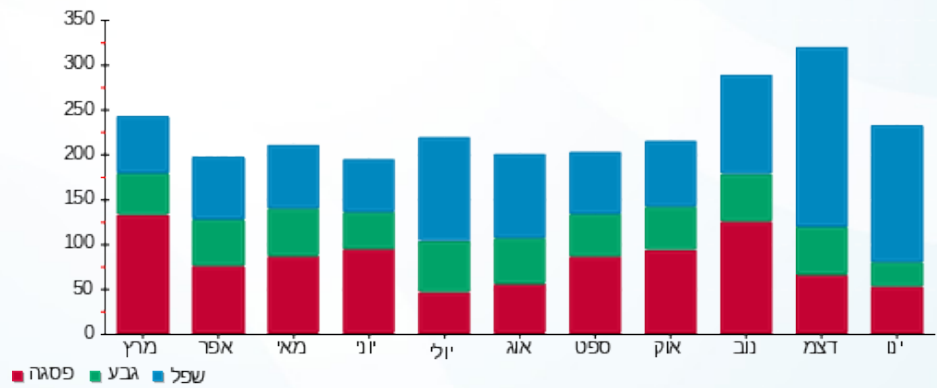

21/01/18 תאריך הפקה:  
 20/01/18 תאריך קריאה נוכחית:  
 21/12/17 תאריך קריאה קודמת:

שם דייר: דירה 316 רפאל אביטן ופאני בקל  
 שם אתר: מגדלי הים התיכון ירושלים

לקוח/ה נכבד/ה, אנו מתכבדים להגיש את חישוב צריכת החשמל לתקופה 20/01/18 - 21/12/17:

רפאל אביטן ופאני בקל דירה 316 - 20 - 81016786

סה"כ לתשלום	מחיר לקוט"ש בא"ג	סה"כ צריכה בקוט"ש	קריאה נוכחית	קריאה קודמת	סוג צריכה	סוג תעריף
			14/01/18	21/12/17		פרטי חשבון עבור תאריכים:
255.42 ₪	47.26	540.45	14,984.45	14,444.00		767
			20/01/18	15/01/18		פרטי חשבון עבור תאריכים:
88.18 ₪	46.19	190.90	15,175.35	14,984.45		767

סה"כ צריכה לדייר:

שיא ביקוש	סה"כ צריכה בקוט"ש	סה"כ לתשלום
10.05	731.35	343.59 ₪

תשלום קבוע	סה"כ לתשלום	לא כולל מע"מ
13.81 ₪	357.40 ₪	

התפלגות חיוב בש"ח לפי תעו"ז

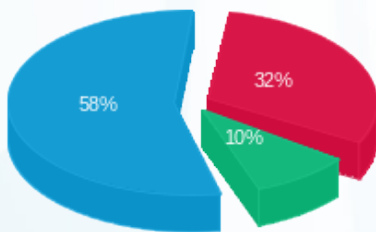

פסגה (110.08 ₪) 58%  
 גבע (33.08 ₪) 10%  
 שפל (200.43 ₪) 32%

הסטוריית צריכה בקוט"ש

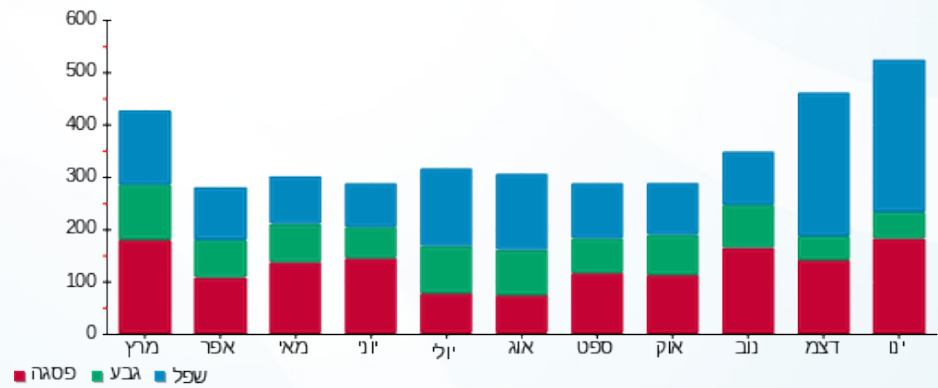

21/01/18 תאריך הפקה:  
 20/01/18 תאריך קריאה נוכחית:  
 21/12/17 תאריך קריאה קודמת:

שם דייר: דירה 317 קדוש יהודה ומרגלית  
 שם אתר: מגדלי הים התיכון ירושלים

לקוח/ה נכבד/ה, אנו מתכבדים להגיש את חישוב צריכת החשמל לתקופה 20/01/18 - 21/12/17:

קדוש יהודה ומרגלית דירה 317 - 21 - 81016786

סה"כ לתשלום	מחיר לקוט"ש בא"ג	סה"כ צריכה בקוט"ש	קריאה נוכחית	קריאה קודמת	סוג צריכה	סוג תעריף
			14/01/18	21/12/17		פרטי חשבון עבור תאריכים:
₪ 65.76	47.26	139.15	5,123.75	4,984.60		767
			20/01/18	15/01/18		פרטי חשבון עבור תאריכים:
₪ 8.27	46.19	17.90	5,141.65	5,123.75		767

סה"כ צריכה לדייר:

שיא ביקוש	סה"כ צריכה בקוט"ש	סה"כ לתשלום
6.10	157.05	₪ 74.03

תשלום קבוע	סה"כ לתשלום	לא כולל מע"מ
₪ 13.81	₪ 87.84	

התפלגות חיוב בש"ח לפי תעו"ז

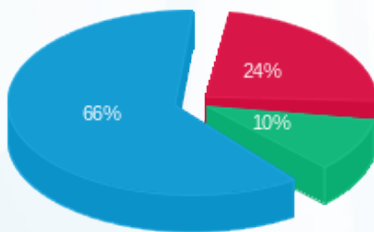

פסגה (17.59 ₪) 66%  
 גבע (7.63 ₪) 24%  
 שפל (48.81 ₪) 10%

הסטוריית צריכה בקוט"ש

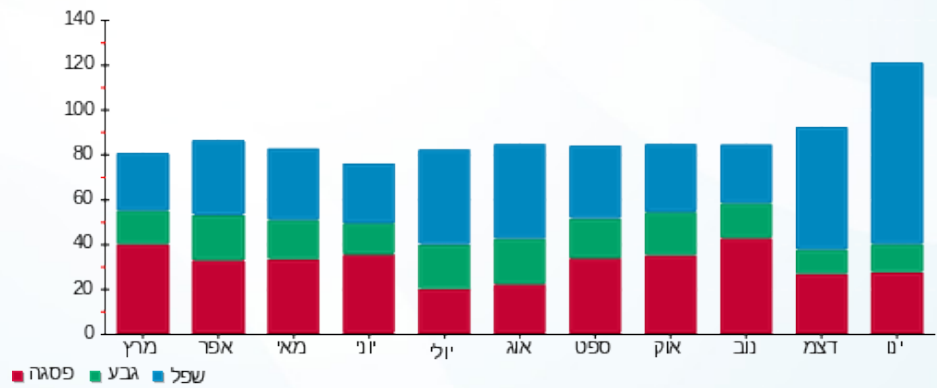

21/01/18 תאריך הפקה:  
 20/01/18 תאריך קריאה נוכחית:  
 21/12/17 תאריך קריאה קודמת:

שם דייר: דירה 318 שלמה גוברמן  
 שם אתר: מגדלי הים התיכון ירושלים

**לקוח/ה נכבד/ה, אנו מתכבדים להגיש את חישוב צריכת החשמל לתקופה 20/01/18 - 21/12/17:**

**שלמה גוברמן דירה 318 - 22 - 81016786**

סה"כ לתשלום	מחיר לקוט"ש בא"ג	סה"כ צריכה בקוט"ש	קריאה נוכחית	קריאה קודמת	סוג צריכה	סוג תעריף
			14/01/18	21/12/17	פרטי חשבון עבור תאריכים:	
₪ 58.65	47.26	124.10	5,332.10	5,208.00		767
			20/01/18	15/01/18	פרטי חשבון עבור תאריכים:	
₪ 28.31	46.19	61.30	5,393.40	5,332.10		767

**סה"כ צריכה לדייר:**

שיא ביקוש	סה"כ צריכה בקוט"ש	סה"כ לתשלום
7.05	185.40	₪ 86.96

תשלום קבוע	סה"כ לתשלום	לא כולל מע"מ
₪ 13.81	₪ 100.77	

התפלגות חיוב בש"ח לפי תעו"ז

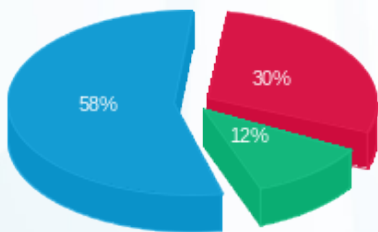

פסגה (₪ 26.18) ■  
 גבע (₪ 10.004) ■  
 שפל (₪ 50.78) ■

הסטוריית צריכה בקוט"ש

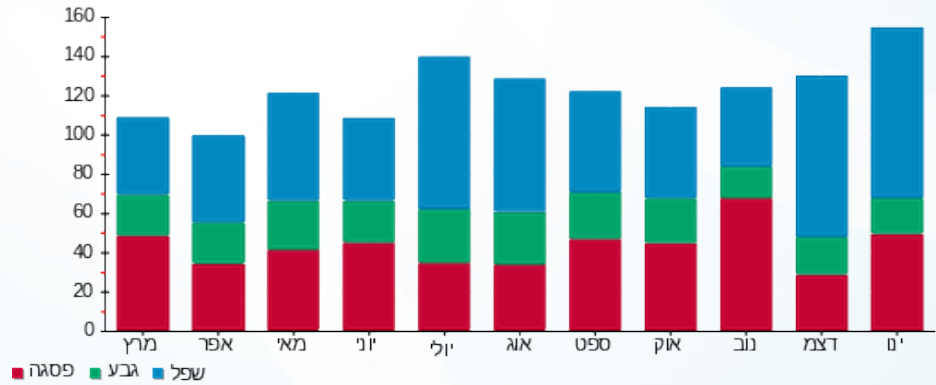

21/01/18 תאריך הפקה:  
 20/01/18 תאריך קריאה נוכחית:  
 21/12/17 תאריך קריאה קודמת:

שם דייר: דירה 319 דנקר יעקב  
 שם אתר: מגדלי הים התיכון ירושלים

לקוח/ה נכבד/ה, אנו מתכבדים להגיש את חישוב צריכת החשמל לתקופה 20/01/18 - 21/12/17:

דנקר יעקב דירה 319 - 23 - 81016786

סוג תעריף	סוג צריכה	קריאה קודמת	קריאה נוכחית	סה"כ צריכה בקוט"ש	מחיר לקוט"ש בא"ג	סה"כ לתשלום
פרטי חשבון עבור תאריכים:		21/12/17	14/01/18	323.50	47.26	152.89 ₪
767				7,624.30		
פרטי חשבון עבור תאריכים:		15/01/18	20/01/18	71.75	46.19	33.14 ₪
767				7,696.05		

סה"כ צריכה לדייר:

שיא ביקוש	סה"כ צריכה בקוט"ש	סה"כ לתשלום
11.45	395.25	186.03 ₪

לא כולל מע"מ	תשלום קבוע	סה"כ לתשלום
	13.81 ₪	199.84 ₪

התפלגות חיוב בש"ח לפי תעו"ז

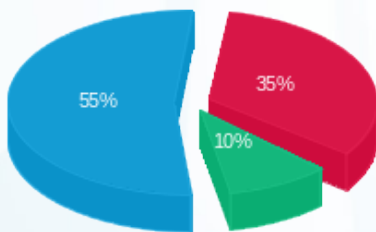

■ פסגה (64.25 ₪)  
 ■ גבע (18.67 ₪)  
 ■ שפל (103.11 ₪)

הסטוריית צריכה בקוט"ש

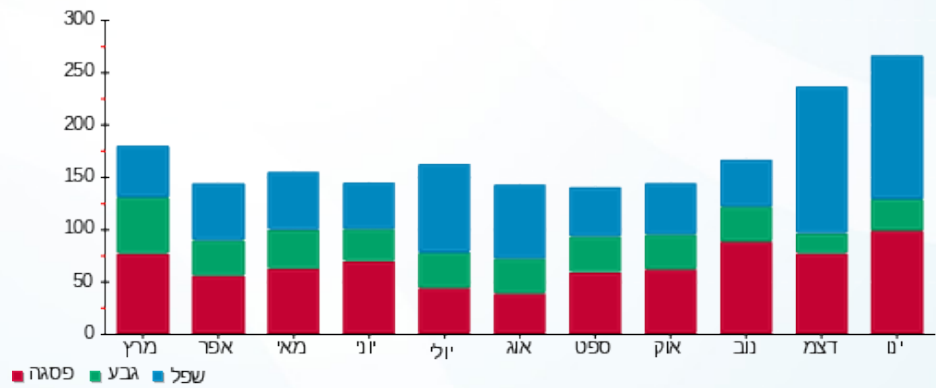



21/01/18 תאריך הפקה:  
 20/01/18 תאריך קריאה נוכחית:  
 21/12/17 תאריך קריאה קודמת:

שם דייר: דירה 320 זיוה שמיר  
 שם אתר: מגדלי הים התיכון ירושלים

לקוח/ה נכבד/ה, אנו מתכבדים להגיש את חישוב צריכת החשמל לתקופה 20/01/18 - 21/12/17:

זיוה שמיר דירה 320 - 24 - 81016786

סה"כ לתשלום	מחיר לקוט"ש בא"ג	סה"כ צריכה בקוט"ש	קריאה נוכחית	קריאה קודמת	סוג צריכה	סוג תעריף
			14/01/18	21/12/17	פרטי חשבון עבור תאריכים:	
₪ 95.21	47.26	201.45	10,861.75	10,660.30		767
			20/01/18	15/01/18	פרטי חשבון עבור תאריכים:	
₪ 9.52	46.19	20.60	10,882.35	10,861.75		767

סה"כ צריכה לדייר:

שיא ביקוש	סה"כ צריכה בקוט"ש	סה"כ לתשלום
6.20	222.05	₪ 104.72

תשלום קבוע	סה"כ לתשלום	לא כולל מע"מ
₪ 13.81	₪ 118.53	

התפלגות חיוב בש"ח לפי תעו"ז

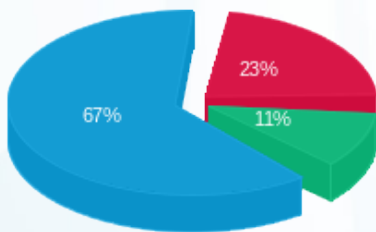

פסגה (₪ 23.63) 23%  
 גבע (₪ 11.26) 11%  
 שפל (₪ 69.83) 67%

הסטוריית צריכה בקוט"ש

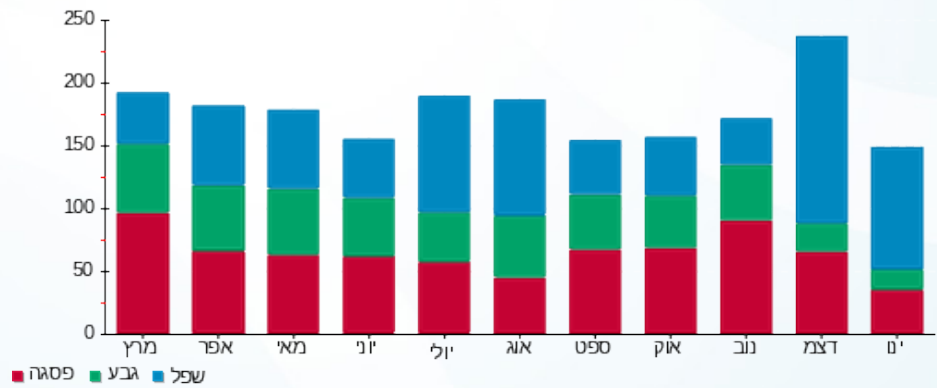



21/01/18 תאריך הפקה:  
 20/01/18 תאריך קריאה נוכחית:  
 21/12/17 תאריך קריאה קודמת:

שם דייר: דירה 321 סימה מירון  
 שם אתר: מגדלי הים התיכון ירושלים

לקוח/ה נכבד/ה, אנו מתכבדים להגיש את חישוב צריכת החשמל לתקופה 20/01/18 - 21/12/17:

סימה מירון דירה 321 - 10 - 81016786

סה"כ לתשלום	מחיר לקוט"ש בא"ג	סה"כ צריכה בקוט"ש	קריאה נוכחית	קריאה קודמת	סוג צריכה	סוג תעריף
			14/01/18	21/12/17		פרטי חשבון עבור תאריכים:
151.92 ₪	47.26	321.45	11,552.35	11,230.90		767
			20/01/18	15/01/18		פרטי חשבון עבור תאריכים:
70.69 ₪	46.19	153.05	11,705.40	11,552.35		767

סה"כ צריכה לדייר:

שיא ביקוש	סה"כ צריכה בקוט"ש	סה"כ לתשלום
15.45	474.50	222.61 ₪

תשלום קבוע	סה"כ לתשלום	לא כולל מע"מ
13.81 ₪	236.42 ₪	

התפלגות חיוב בש"ח לפי תעו"ז

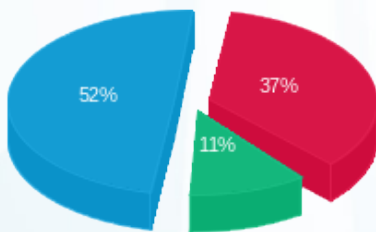

פסגה (82.20 ₪) ■  
 גבע (25.46 ₪) ■  
 שפל (114.95 ₪) ■

הסטוריית צריכה בקוט"ש

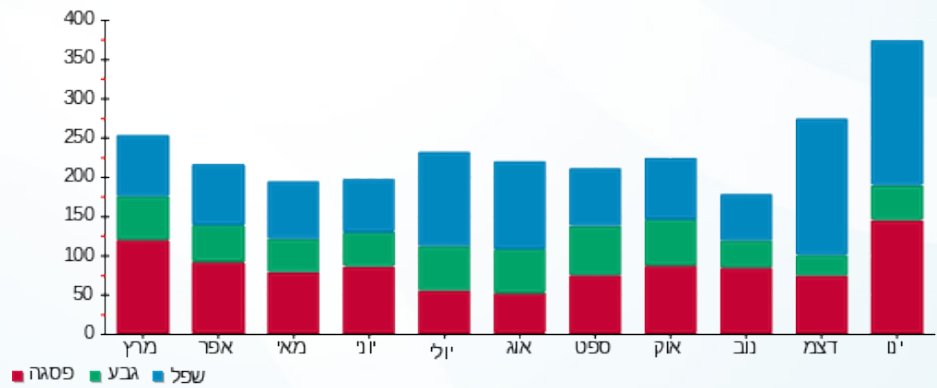

21/01/18 תאריך הפקה:  
 20/01/18 תאריך קריאה נוכחית:  
 21/12/17 תאריך קריאה קודמת:

שם דייר: דירה 322 אורה טג'ר  
 שם אתר: מגדלי הים התיכון ירושלים

לקוח/ה נכבד/ה, אנו מתכבדים להגיש את חישוב צריכת החשמל לתקופה 20/01/18 - 21/12/17:

אורה טג'ר דירה 322 - 11 - 81016786

סוג תעריף	סוג צריכה	קריאה קודמת	קריאה נוכחית	סה"כ צריכה בקוט"ש	מחיר לקוט"ש בא"ג	סה"כ לתשלום
פרטי חשבון עבור תאריכים:		21/12/17	14/01/18			
767		8,183.45	8,387.10	203.65	47.26	96.24 ₪
פרטי חשבון עבור תאריכים:		15/01/18	20/01/18			
767		8,387.10	8,469.75	82.65	46.19	38.18 ₪

סה"כ צריכה לדייר:

שיא ביקוש	סה"כ צריכה בקוט"ש	סה"כ לתשלום
5.00	286.30	134.42 ₪

לא כולל מע"מ	תשלום קבוע	סה"כ לתשלום
	13.81 ₪	148.23 ₪

התפלגות חיוב בש"ח לפי תעו"ז

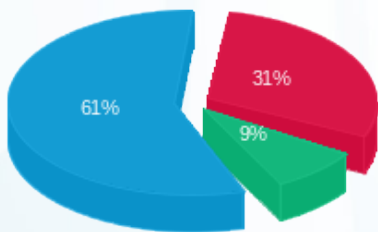

פסגה (41.42 ₪) ■  
 גבע (11.51 ₪) ■  
 שפל (81.48 ₪) ■

הסטוריית צריכה בקוט"ש

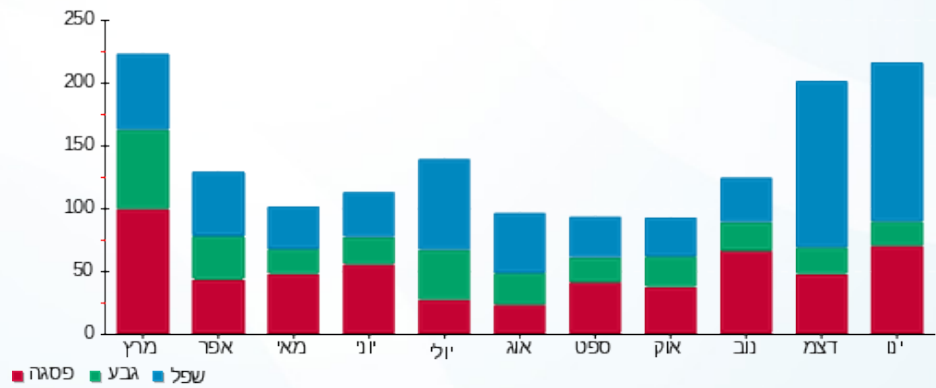

21/01/18 תאריך הפקה:  
 20/01/18 תאריך קריאה נוכחית:  
 21/12/17 תאריך קריאה קודמת:

שם דייר: דירה 323 ניצה רוזנטל  
 שם אתר: מגדלי הים התיכון ירושלים

**לקוח/ה נכבד/ה, אנו מתכבדים להגיש את חישוב צריכת החשמל לתקופה 20/01/18 - 21/12/17:**

**ניצה רוזנטל דירה 323 - 81016786**

סה"כ לתשלום	מחיר לקוט"ש בא"ג	סה"כ צריכה בקוט"ש	קריאה נוכחית	קריאה קודמת	סוג צריכה	סוג תעריף
			14/01/18	21/12/17	פרטי חשבון עבור תאריכים:	
₪ 56.92	47.26	120.45	7,462.85	7,342.40		767
			20/01/18	15/01/18	פרטי חשבון עבור תאריכים:	
₪ 19.75	46.19	42.75	7,505.60	7,462.85		767

**סה"כ צריכה לדייר:**

סה"כ לתשלום	סה"כ צריכה בקוט"ש	שיא ביקוש
₪ 76.67	163.20	3.60

₪ 13.81	תשלום קבוע	
₪ 90.48	סה"כ לתשלום	לא כולל מע"מ

התפלגות חיוב בש"ח לפי תעו"ז

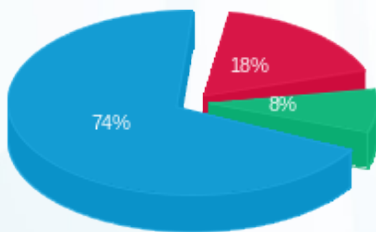

פסגה (₪ 13.58) ■  
 גבע (₪ 6.48) ■  
 שפל (₪ 56.61) ■

הסטוריית צריכה בקוט"ש

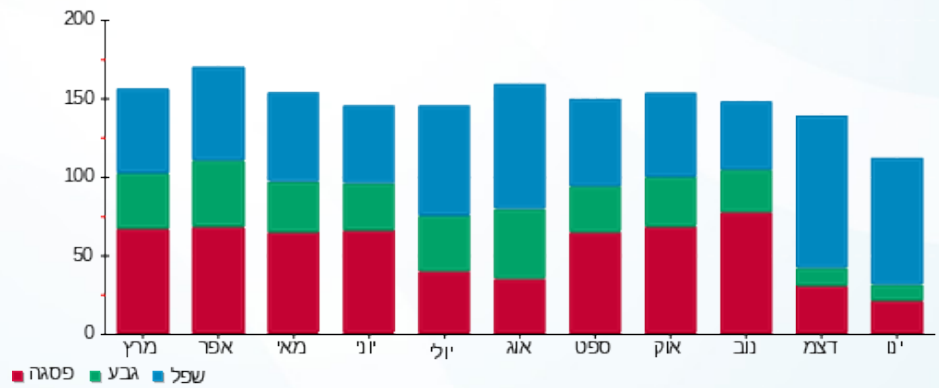



21/01/18 תאריך הפקה:  
 20/01/18 תאריך קריאה נוכחית:  
 21/12/17 תאריך קריאה קודמת:

**שם דייר:** דירה 403 ליאורה לאופר  
**שם אתר:** מגדלי הים התיכון ירושלים

**לקוח/ה נכבד/ה, אנו מתכבדים להגיש את חישוב צריכת החשמל לתקופה 20/01/18 - 21/12/17:**

**דירה 403 - 19 - 81004368**

סוג תעריף	סוג צריכה	קריאה קודמת	קריאה נוכחית	סה"כ צריכה בקוט"ש	מחיר לקוט"ש בא"ג	סה"כ לתשלום
פרטי חשבון עבור תאריכים:		21/12/17	14/01/18			
767		3,910.27	4,094.90	184.63	47.26	87.26 ₪
פרטי חשבון עבור תאריכים:		15/01/18	20/01/18			
767		4,094.90	4,138.45	43.55	46.19	20.12 ₪

**דירה 403 - 20 - 81004368**

סוג תעריף	סוג צריכה	קריאה קודמת	קריאה נוכחית	סה"כ צריכה בקוט"ש	מחיר לקוט"ש בא"ג	סה"כ לתשלום
פרטי חשבון עבור תאריכים:		21/12/17	14/01/18			
767		0.009	0.009	0.00	47.26	0.00 ₪
פרטי חשבון עבור תאריכים:		15/01/18	20/01/18			
767		0.009	0.009	0.00	46.19	0.00 ₪

**דירה 403 - 21 - 81004368**

סוג תעריף	סוג צריכה	קריאה קודמת	קריאה נוכחית	סה"כ צריכה בקוט"ש	מחיר לקוט"ש בא"ג	סה"כ לתשלום
פרטי חשבון עבור תאריכים:		21/12/17	14/01/18			
767		4,908.77	5,405.42	496.65	47.26	234.72 ₪
פרטי חשבון עבור תאריכים:		15/01/18	20/01/18			
767		5,405.42	5,547.22	141.80	46.19	65.50 ₪

**סה"כ צריכה לדייר:**

שיא ביקוש	סה"כ צריכה בקוט"ש	סה"כ לתשלום
6.13	866.64	407.59 ₪

13.81 ₪	<b>תשלום קבוע</b>	
421.40 ₪	<b>סה"כ לתשלום</b>	<b>לא כולל מע"מ</b>





התפלגות חיוב בש"ח לפי תעו"ז

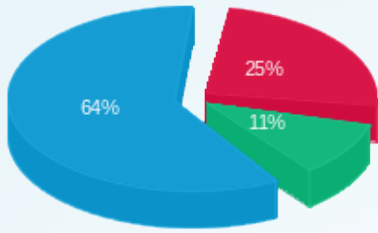

■ פסגה (ש"ח 103.92)  
■ גבע (ש"ח 42.92)  
■ שפל (ש"ח 260.76)

הסטוריית צריכה בקוט"ש

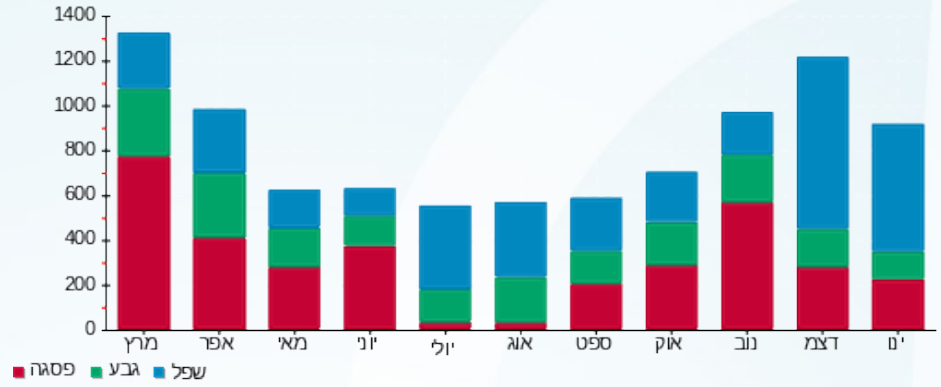

21/01/18 תאריך הפקה:  
 20/01/18 תאריך קריאה נוכחית:  
 21/12/17 תאריך קריאה קודמת:

שם דייר: דירה 405 עליזה ומיכאל דהן  
 שם אתר: מגדלי הים התיכון ירושלים

לקוח/ה נכבד/ה, אנו מתכבדים להגיש את חישוב צריכת החשמל לתקופה 20/01/18 - 21/12/17:

דירה 405 - 3 - 81004368

סה"כ לתשלום	מחיר לקוט"ש בא"ג	סה"כ צריכה בקוט"ש	קריאה נוכחית	קריאה קודמת	סוג צריכה	סוג תעריף
			14/01/18	21/12/17	פרטי חשבון עבור תאריכים:	
181.61 ₪	47.26	384.27	10,510.06	10,125.79		767
			20/01/18	15/01/18	פרטי חשבון עבור תאריכים:	
62.72 ₪	46.19	135.79	10,645.85	10,510.06		767

סה"כ צריכה לדייר:

שיא ביקוש	סה"כ צריכה בקוט"ש	סה"כ לתשלום
13.39	520.06	244.33 ₪

תשלום קבוע	סה"כ לתשלום	לא כולל מע"מ
13.81 ₪	258.14 ₪	

התפלגות חיוב בש"ח לפי תעו"ז

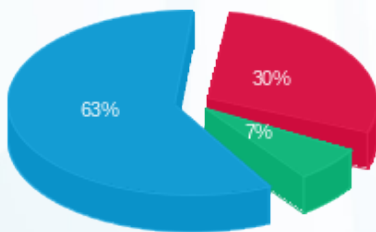

פסגה (73.11 ₪) 63%  
 גבע (16.79 ₪) 7%  
 שפל (154.43 ₪) 30%

הסטוריית צריכה בקוט"ש

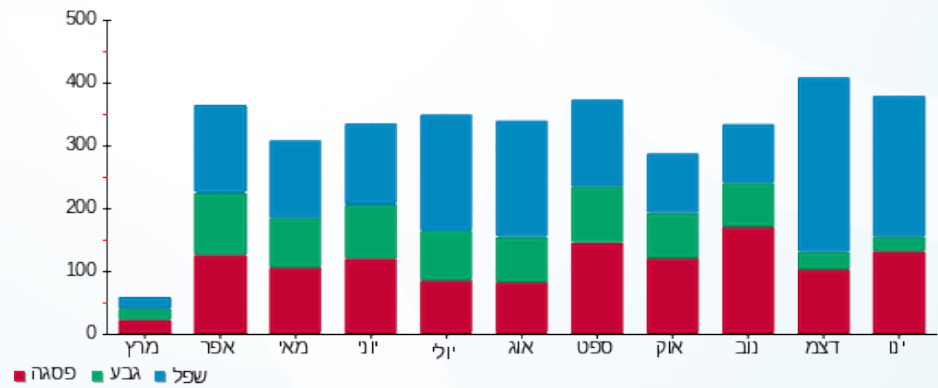

21/01/18 תאריך הפקה:  
 20/01/18 תאריך קריאה נוכחית:  
 21/12/17 תאריך קריאה קודמת:

שם דייר: דירה 408 גב' סימה כהן  
 שם אתר: מגדלי הים התיכון ירושלים  
 תאריך כניסה: 01/01/18

**לקוח/ה נכבד/ה, אנו מתכבדים להגיש את חישוב צריכת החשמל לתקופה 01/01/18 - 20/01/18:**

**81004368 - 5 - 408**

סה"כ לתשלום	מחיר לקוט"ש בא"ג	סה"כ צריכה בקוט"ש	קריאה נוכחית	קריאה קודמת	סוג צריכה	סוג תעריף
			14/01/18	01/01/18		פרטי חשבון עבור תאריכים:
₪ 94.41	47.26	199.76	2,682.82	2,483.06		767
			20/01/18	15/01/18		פרטי חשבון עבור תאריכים:
₪ 43.63	46.19	94.46	2,777.27	2,682.82		767

**סה"כ צריכה לדייר:**

סה"כ לתשלום	סה"כ צריכה בקוט"ש	שיא ביקוש
₪ 138.04	294.21	11.92

₪ 13.81	<b>תשלום קבוע</b>	
₪ 151.85	<b>סה"כ לתשלום</b>	<b>לא כולל מע"מ</b>

התפלגות חיוב בש"ח לפי תעו"ז

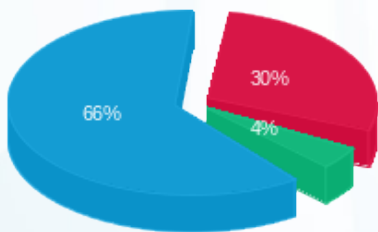

פסגה (₪ 40.95) ■  
 גבע (₪ 6.00) ■  
 שפיל (₪ 91.09) ■

הסטוריית צריכה בקוט"ש

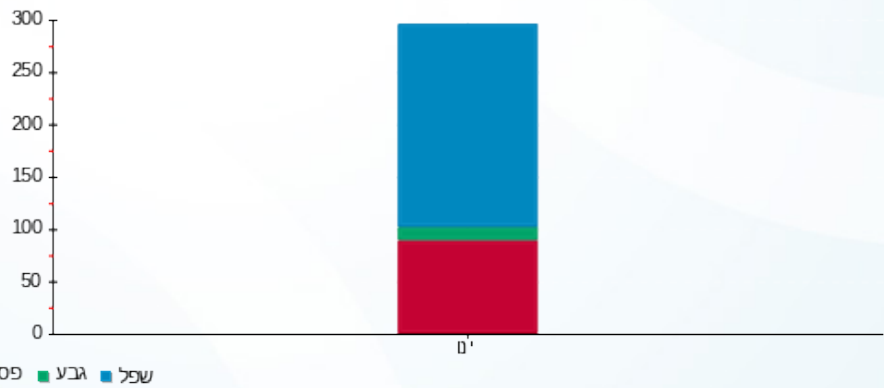

21/01/18 תאריך הפקה:  
 20/01/18 תאריך קריאה נוכחית:  
 21/12/17 תאריך קריאה קודמת:

שם דייר: דירה 409 גב' רבקה טאוב  
 שם אתר: מגדלי הים התיכון ירושלים

לקוח/ה נכבד/ה, אנו מתכבדים להגיש את חישוב צריכת החשמל לתקופה 20/01/18 - 21/12/17:

81004368 - 6 - 409

סה"כ לתשלום	מחיר לקוט"ש בא"ג	סה"כ צריכה בקוט"ש	קריאה נוכחית	קריאה קודמת	סוג צריכה	סוג תעריף
			14/01/18	21/12/17	פרטי חשבון עבור תאריכים:	
₪ 139.60	47.26	295.39	2,935.15	2,639.76		767
			20/01/18	15/01/18	פרטי חשבון עבור תאריכים:	
₪ 38.65	46.19	83.67	3,018.82	2,935.15		767

סה"כ צריכה לדייר:

שיא ביקוש	סה"כ צריכה בקוט"ש	סה"כ לתשלום
14.19	379.06	₪ 178.25

תשלום קבוע	סה"כ לתשלום	לא כולל מע"מ
₪ 13.81	₪ 192.06	

התפלגות חיוב בש"ח לפי תעו"ז

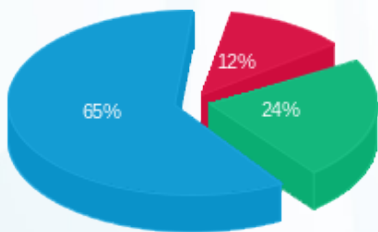

פסגה (21.08 ₪) ■  
 גבע (42.13 ₪) ■  
 שפל (115.04 ₪) ■

הסטוריית צריכה בקוט"ש

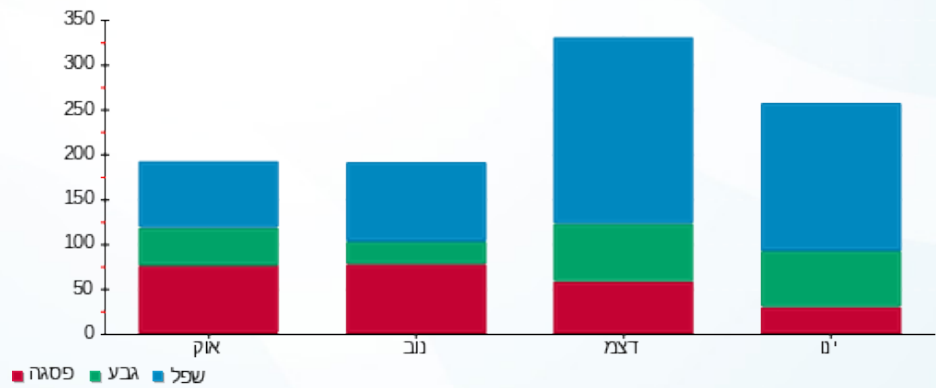



21/01/18 תאריך הפקה:  
 20/01/18 תאריך קריאה נוכחית:  
 21/12/17 תאריך קריאה קודמת:

שם דייר: דירה 410 יהודית חוזה  
 שם אתר: מגדלי הים התיכון ירושלים

לקוח/ה נכבד/ה, אנו מתכבדים להגיש את חישוב צריכת החשמל לתקופה 20/01/18 - 21/12/17:

81004368 - 7 - 410

סה"כ לתשלום	מחיר לקוט"ש בא"ג	סה"כ צריכה בקוט"ש	קריאה נוכחית	קריאה קודמת	סוג צריכה	סוג תעריף
			14/01/18	21/12/17	פרטי חשבון עבור תאריכים:	
208.04 ₪	47.26	440.19	2,064.44	1,624.25		767
			20/01/18	15/01/18	פרטי חשבון עבור תאריכים:	
65.24 ₪	46.19	141.25	2,205.70	2,064.44		767

סה"כ צריכה לדייר:

סה"כ לתשלום	סה"כ צריכה בקוט"ש	שיא ביקוש
273.28 ₪	581.45	10.66

13.81 ₪	<b>תשלום קבוע</b>	
287.09 ₪	<b>סה"כ לתשלום</b>	<b>לא כולל מע"מ</b>

התפלגות חיוב בש"ח לפי תעו"ז

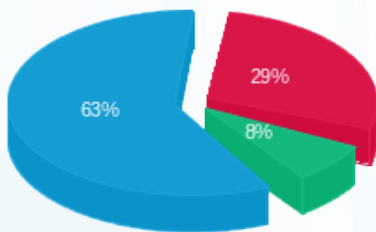

פסגה (80.18 ₪) 63%  
 גבע (20.93 ₪) 8%  
 שפל (172.17 ₪) 29%

הסטוריית צריכה בקוט"ש

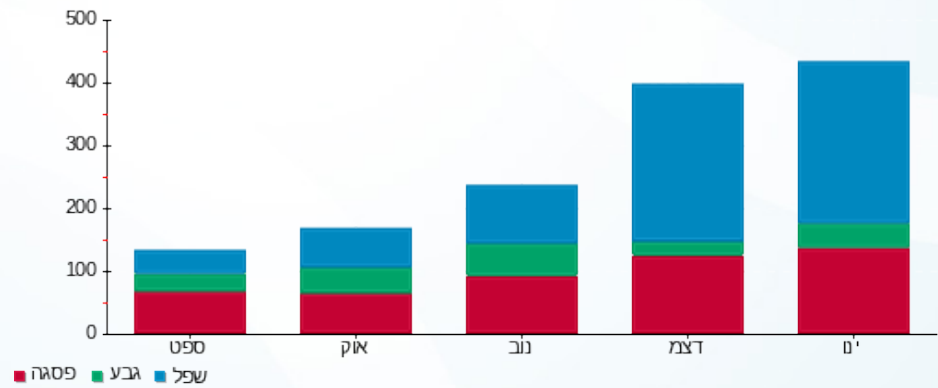

21/01/18 תאריך הפקה:  
 20/01/18 תאריך קריאה נוכחית:  
 21/12/17 תאריך קריאה קודמת:

שם דייר: דירה 411 שושנה שקלר  
 שם אתר: מגדלי הים התיכון ירושלים

**לקוח/ה נכבד/ה, אנו מתכבדים להגיש את חישוב צריכת החשמל לתקופה 20/01/18 - 21/12/17:**

**81004368 - 8 - 411**

סה"כ לתשלום	מחיר לקוט"ש בא"ג	סה"כ צריכה בקוט"ש	קריאה נוכחית	קריאה קודמת	סוג צריכה	סוג תעריף
			14/01/18	21/12/17	פרטי חשבון עבור תאריכים:	
115.86 ₪	47.26	245.16	3,652.88	3,407.73		767
			20/01/18	15/01/18	פרטי חשבון עבור תאריכים:	
27.19 ₪	46.19	58.87	3,711.76	3,652.88		767

**סה"כ צריכה לדייר:**

סה"כ לתשלום	סה"כ צריכה בקוט"ש	שיא ביקוש
143.05 ₪	304.03	14.33

13.81 ₪	תשלום קבוע	
156.86 ₪ <th>סה"כ לתשלום</th> <th>לא כולל מע"מ</th>	סה"כ לתשלום	לא כולל מע"מ

התפלגות חיוב בש"ח לפי תעו"ז

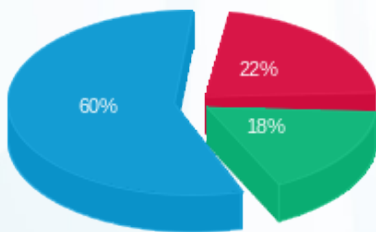

פסגה (31.66 ₪) ■  
 גבע (25.04 ₪) ■  
 שפל (86.36 ₪) ■

הסטוריית צריכה בקוט"ש

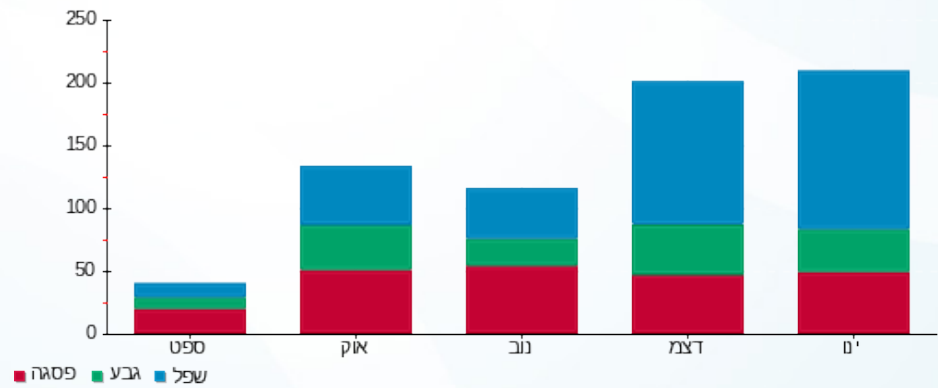



21/01/18 תאריך הפקה:  
 20/01/18 תאריך קריאה נוכחית:  
 21/12/17 תאריך קריאה קודמת:

שם דייר: דירה 413 גנץ אליקים ורבקה  
 שם אתר: מגדלי הים התיכון ירושלים

לקוח/ה נכבד/ה, אנו מתכבדים להגיש את חישוב צריכת החשמל לתקופה 20/01/18 - 21/12/17:

81004368 - 10 - 413

סה"כ לתשלום	מחיר לקוט"ש בא"ג	סה"כ צריכה בקוט"ש	קריאה נוכחית	קריאה קודמת	סוג צריכה	סוג תעריף
			14/01/18	21/12/17	פרטי חשבון עבור תאריכים:	
₪ 535.60	47.26	1,133.30	15,572.65	14,439.35		767
			20/01/18	15/01/18	פרטי חשבון עבור תאריכים:	
₪ 145.27	46.19	314.50	15,887.15	15,572.65		767

סה"כ צריכה לדייר:

סה"כ לתשלום	סה"כ צריכה בקוט"ש	שיא ביקוש
₪ 680.86	1,447.80	14.62

₪ 13.81	<b>תשלום קבוע</b>	
₪ 694.67	<b>סה"כ לתשלום</b>	<b>לא כולל מע"מ</b>

התפלגות חיוב בש"ח לפי תעו"ז

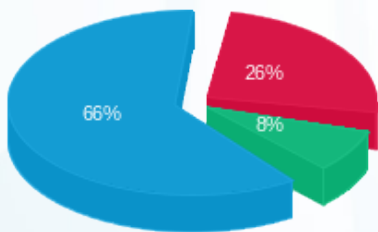

פסגה (₪ 176.68) 66%  
 גבע (₪ 56.56) 26%  
 שפל (₪ 447.63) 8%

הסטוריית צריכה בקוט"ש

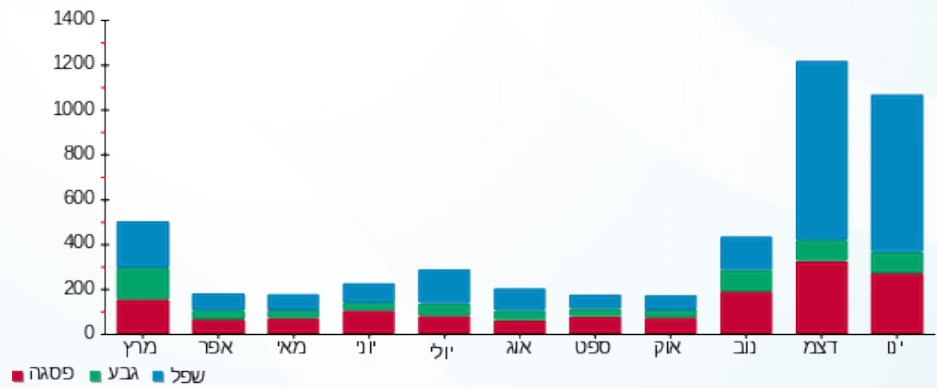



21/01/18 תאריך הפקה:  
 20/01/18 תאריך קריאה נוכחית:  
 21/12/17 תאריך קריאה קודמת:

**שם דייר:** דירה 416 משה חונה בליין  
**שם אתר:** מגדלי הים התיכון ירושלים

**לקוח/ה נכבד/ה, אנו מתכבדים להגיש את חישוב צריכת החשמל לתקופה 20/01/18 - 21/12/17:**

**81004784 - 10 - 416**

סה"כ לתשלום	מחיר לקוט"ש בא"ג	סה"כ צריכה בקוט"ש	קריאה נוכחית	קריאה קודמת	סוג צריכה	סוג תעריף
			14/01/18	21/12/17	פרטי חשבון עבור תאריכים:	
₪ 65.23	47.26	138.02	1,331.14	1,193.11		767
			20/01/18	15/01/18	פרטי חשבון עבור תאריכים:	
₪ 15.13	46.19	32.76	1,363.89	1,331.14		767

**81004784 - 11 - 416**

סה"כ לתשלום	מחיר לקוט"ש בא"ג	סה"כ צריכה בקוט"ש	קריאה נוכחית	קריאה קודמת	סוג צריכה	סוג תעריף
			14/01/18	21/12/17	פרטי חשבון עבור תאריכים:	
₪ 79.46	47.26	168.13	1,762.26	1,594.13		767
			20/01/18	15/01/18	פרטי חשבון עבור תאריכים:	
₪ 21.14	46.19	45.77	1,808.03	1,762.26		767

**81004784 - 12 - 416**

סה"כ לתשלום	מחיר לקוט"ש בא"ג	סה"כ צריכה בקוט"ש	קריאה נוכחית	קריאה קודמת	סוג צריכה	סוג תעריף
			14/01/18	21/12/17	פרטי חשבון עבור תאריכים:	
₪ 59.15	47.26	125.17	3,735.25	3,610.09		767
			20/01/18	15/01/18	פרטי חשבון עבור תאריכים:	
₪ 8.72	46.19	18.88	3,754.13	3,735.25		767

**סה"כ צריכה לדייר:**

סה"כ לתשלום	סה"כ צריכה בקוט"ש	שיא ביקוש
₪ 248.83	528.73	6.19

₪ 13.81	<b>תשלום קבוע</b>	
₪ 262.64	<b>סה"כ לתשלום</b>	<b>לא כולל מע"מ</b>





התפלגות חיוב בש"ח לפי תעו"ז

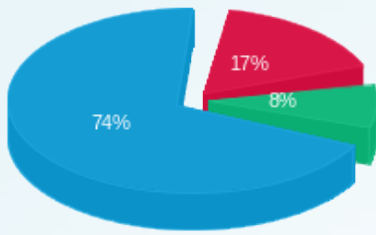

- פסגה (42.87 ט"ז)
- גבע (20.71 ט"ז)
- שפל (185.26 ט"ז)

הסטוריית צריכה בקוט"ש

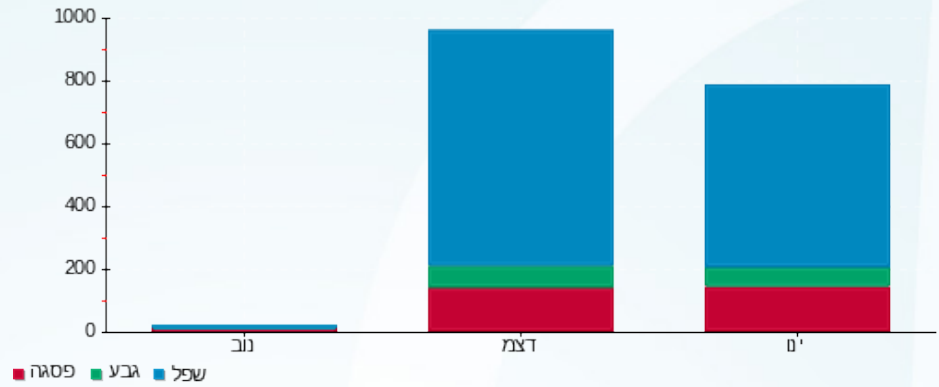

21/01/18 תאריך הפקה:  
 20/01/18 תאריך קריאה נוכחית:  
 21/12/17 תאריך קריאה קודמת:

שם דייר: דירה 418 אילה בריק  
 שם אתר: מגדלי הים התיכון ירושלים

**לקוח/ה נכבד/ה, אנו מתכבדים להגיש את חישוב צריכת החשמל לתקופה 20/01/18 - 21/12/17:**

**דירה 418 אילה בריק - 3 - 81004784**

סה"כ לתשלום	מחיר לקוט"ש בא"ג	סה"כ צריכה בקוט"ש	קריאה נוכחית	קריאה קודמת	סוג צריכה	סוג תעריף
			14/01/18	21/12/17	פרטי חשבון עבור תאריכים:	
104.66 ₪	47.26	221.47	4,584.69	4,363.23		767
			20/01/18	15/01/18	פרטי חשבון עבור תאריכים:	
25.92 ₪	46.19	56.13	4,640.82	4,584.69		767

**סה"כ צריכה לדייר:**

שיא ביקוש	סה"כ צריכה בקוט"ש	סה"כ לתשלום
9.58	277.59	130.59 ₪

תשלום קבוע	סה"כ לתשלום	לא כולל מע"מ
13.81 ₪	144.40 ₪	

התפלגות חיוב בש"ח לפי תעו"ז

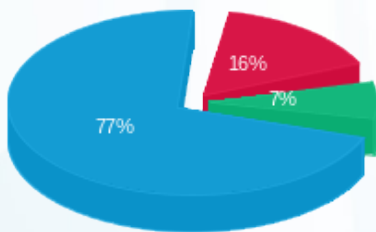

פסגה (21.25 ₪) ■  
 גבע (9.39 ₪) ■  
 שפל (99.94 ₪) ■

הסטוריית צריכה בקוט"ש

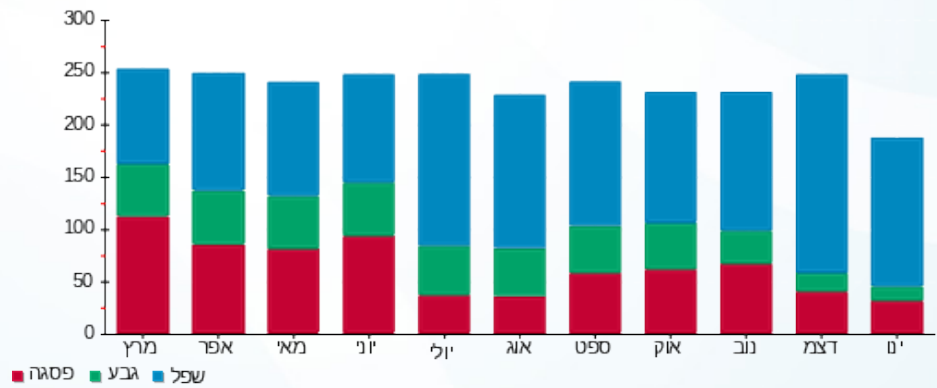

21/01/18 תאריך הפקה:  
 20/01/18 תאריך קריאה נוכחית:  
 21/12/17 תאריך קריאה קודמת:

שם דייר: דירה 420 ציפורה אוריאלי  
 שם אתר: מגדלי הים התיכון ירושלים

לקוח/ה נכבד/ה, אנו מתכבדים להגיש את חישוב צריכת החשמל לתקופה 20/01/18 - 21/12/17:

דירה 420 - 5 - 81004784

סה"כ לתשלום	מחיר לקוט"ש בא"ג	סה"כ צריכה בקוט"ש	קריאה נוכחית	קריאה קודמת	סוג צריכה	סוג תעריף
			14/01/18	21/12/17	פרטי חשבון עבור תאריכים:	
₪ 52.19	47.26	110.43	7,469.57	7,359.14		767
			20/01/18	15/01/18	פרטי חשבון עבור תאריכים:	
₪ 9.95	46.19	21.53	7,491.10	7,469.57		767

סה"כ צריכה לדייר:

סה"כ לתשלום	סה"כ צריכה בקוט"ש	שיא ביקוש
₪ 62.13	131.96	7.57

₪ 13.81	תשלום קבוע	
₪ 75.94	סה"כ לתשלום	לא כולל מע"מ

התפלגות חיוב בש"ח לפי תעו"ז

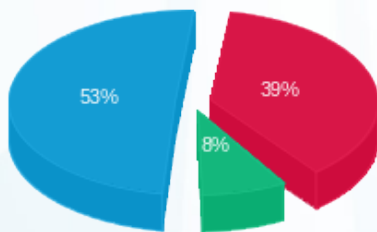

פסגה (₪ 24.36) 53%  
 גבע (₪ 5.14) 8%  
 שפל (₪ 32.64) 39%

הסטוריית צריכה בקוט"ש

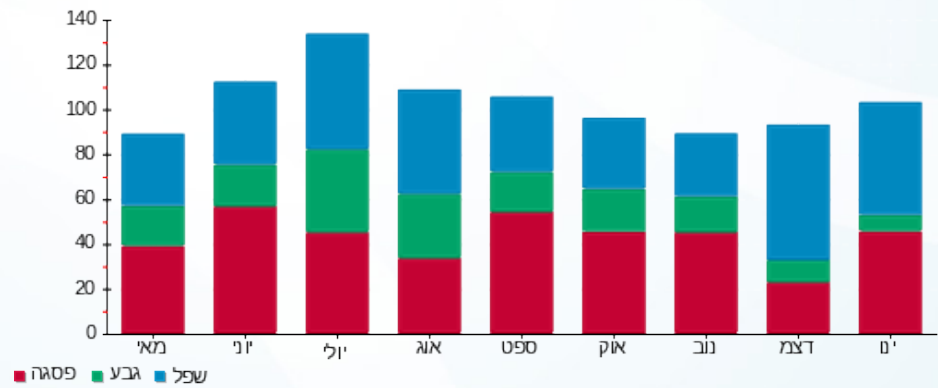



21/01/18 תאריך הפקה:  
 20/01/18 תאריך קריאה נוכחית:  
 21/12/17 תאריך קריאה קודמת:

שם דייר: דירה 7 אתי אהרוני  
 שם אתר: מגדלי הים התיכון ירושלים

לקוח/ה נכבד/ה, אנו מתכבדים להגיש את חישוב צריכת החשמל לתקופה 20/01/18 - 21/12/17:

אלי כהן דירה 07 - 7 - 81004406

סה"כ לתשלום	מחיר לקוט"ש בא"ג	סה"כ צריכה בקוט"ש	קריאה נוכחית	קריאה קודמת	סוג צריכה	סוג תעריף
			14/01/18	21/12/17	פרטי חשבון עבור תאריכים:	
200.04 ₪	47.26	423.28	8,515.07	8,091.79		767
			20/01/18	15/01/18	פרטי חשבון עבור תאריכים:	
63.56 ₪	46.19	137.60	8,652.66	8,515.07		767

סה"כ צריכה לדייר:

סה"כ לתשלום	סה"כ צריכה בקוט"ש	שיא ביקוש
263.60 ₪	560.87	12.72

תשלום קבוע	סה"כ לתשלום	לא כולל מע"מ
13.81 ₪	277.41 ₪	

התפלגות חיוב בש"ח לפי תעו"ז

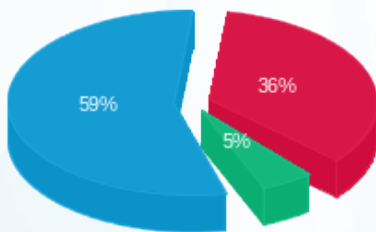

פסגה (95.60 ₪) 59%  
 גבע (13.21 ₪) 36%  
 שפל (154.79 ₪) 5%

הסטוריית צריכה בקוט"ש

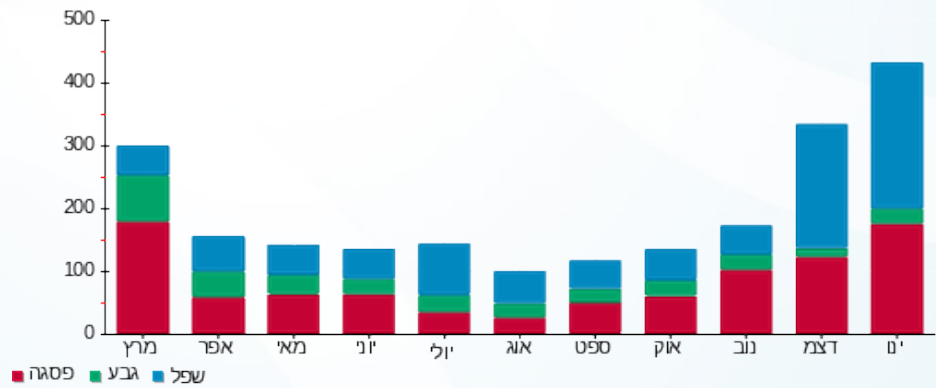

21/01/18 תאריך הפקה:  
 20/01/18 תאריך קריאה נוכחית:  
 21/12/17 תאריך קריאה קודמת:

שם דייר: דירה 8 ספורטה מרים  
 שם אתר: מגדלי הים התיכון ירושלים

לקוח/ה נכבד/ה, אנו מתכבדים להגיש את חישוב צריכת החשמל לתקופה 20/01/18 - 21/12/17:

81004406 - 8 - 08

סה"כ לתשלום	מחיר לקוט"ש בא"ג	סה"כ צריכה בקוט"ש	קריאה נוכחית	קריאה קודמת	סוג צריכה	סוג תעריף
			14/01/18	21/12/17		פרטי חשבון עבור תאריכים:
100.42 ₪	47.26	212.49	6,996.95	6,784.46		767
			20/01/18	15/01/18		פרטי חשבון עבור תאריכים:
31.14 ₪	46.19	67.42	7,064.36	6,996.95		767

סה"כ צריכה לדייר:

שיא ביקוש	סה"כ צריכה בקוט"ש	סה"כ לתשלום
15.02	279.90	131.56 ₪

תשלום קבוע	סה"כ לתשלום	לא כולל מע"מ
13.81 ₪	145.37 ₪	

התפלגות חיוב בש"ח לפי תעו"ז

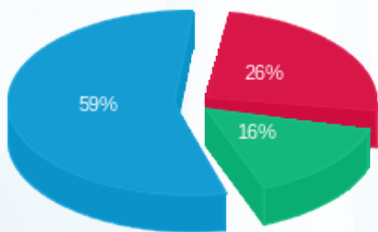

פסגה (33.93 ₪) 59%  
 גבע (20.39 ₪) 16%  
 שפל (77.24 ₪) 26%

הסטוריית צריכה בקוט"ש

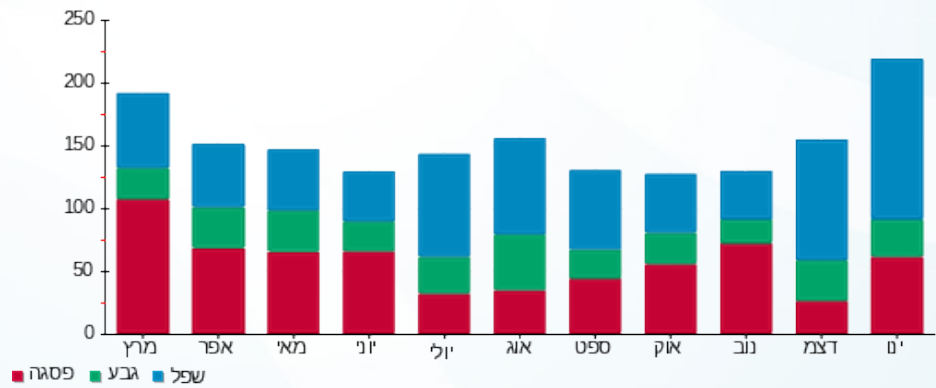

21/01/18 תאריך הפקה:  
 20/01/18 תאריך קריאה נוכחית:  
 21/12/17 תאריך קריאה קודמת:

שם דייר: דירה 9 פנינה פררה  
 שם אתר: מגדלי הים התיכון ירושלים

**לקוח/ה נכבד/ה, אנו מתכבדים להגיש את חישוב צריכת החשמל לתקופה 20/01/18 - 21/12/17:**

**פנינה פררה דירה 09 - 9 - 81004406**

סה"כ לתשלום	מחיר לקוט"ש בא"ג	סה"כ צריכה בקוט"ש	קריאה נוכחית	קריאה קודמת	סוג צריכה	סוג תעריף
			14/01/18	21/12/17	פרטי חשבון עבור תאריכים:	
235.73 ₪	47.26	498.80	12,447.36	11,948.56		767
			20/01/18	15/01/18	פרטי חשבון עבור תאריכים:	
88.82 ₪	46.19	192.30	12,639.66	12,447.36		767

**סה"כ צריכה לדייר:**

שיא ביקוש	סה"כ צריכה בקוט"ש	סה"כ לתשלום
13.21	691.10	324.56 ₪

13.81 ₪	<b>תשלום קבוע</b>	
338.37 ₪	<b>סה"כ לתשלום</b>	<b>לא כולל מע"מ</b>

התפלגות חיוב בש"ח לפי תעו"ז

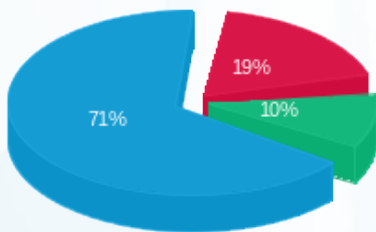

■ פסגה (60.89 ₪)  
 ■ גבע (33.93 ₪)  
 ■ שפל (229.73 ₪)

הסטוריית צריכה בקוט"ש

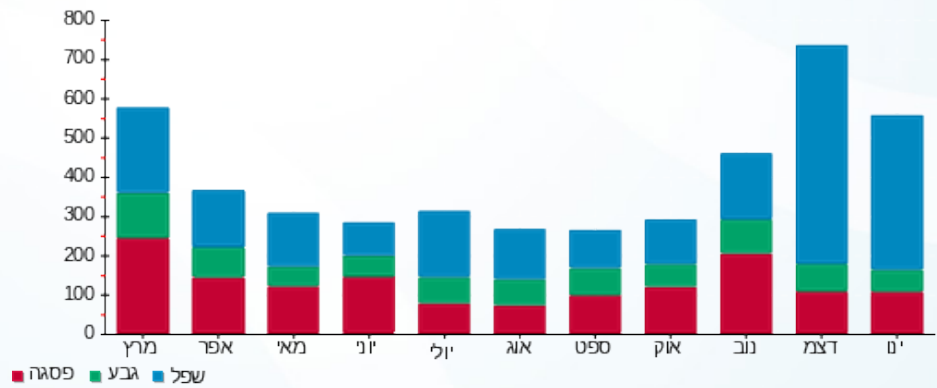



21/01/18 תאריך הפקה:  
 20/01/18 תאריך קריאה נוכחית:  
 21/12/17 תאריך קריאה קודמת:

שם דייר: צילר 1  
 שם אתר: מגדלי הים התיכון ירושלים

לקוח/ה נכבד/ה, אנו מתכבדים להגיש את חישוב צריכת החשמל לתקופה 20/01/18 - 21/12/17:

צילר 1 - 1 - 70043042

סה"כ לתשלום	מחיר לקוט"ש בא"ג	סה"כ צריכה בקוט"ש	קריאה נוכחית	קריאה קודמת	סוג צריכה	סוג תעריף
			14/01/18	21/12/17	פרטי חשבון עבור תאריכים:	
1,287.23 ₪	95.81	1,343.52	2,773,352.88	2,772,009.36	פסגה	777
2,509.81 ₪	58.63	4,280.76	1,506,510.12	1,502,229.36	גבע	778
8,471.41 ₪	37.38	22,662.96	2,010,306.96	1,987,644.00	שפל	779
			20/01/18	15/01/18	פרטי חשבון עבור תאריכים:	
302.09 ₪	94.96	318.12	2,773,671.00	2,773,352.88	פסגה	777
97.68 ₪	57.81	168.96	1,506,679.08	1,506,510.12	גבע	778
465.86 ₪	36.15	1,288.68	2,011,595.64	2,010,306.96	שפל	779

סה"כ צריכה לדייר:

סה"כ לתשלום	סה"כ צריכה בקוט"ש	סה"כ צריכה שפל	סה"כ צריכה גבע	סה"כ צריכה בפסגה	שיא ביקוש
13,134.07 ₪	30,063.00	23,951.64	4,449.72	1,661.64	1,206.36

0.00 ₪	תשלום קבוע	
13,134.07 ₪	סה"כ לתשלום	לא כולל מע"מ

התפלגות חיוב בש"ח לפי תעו"ז

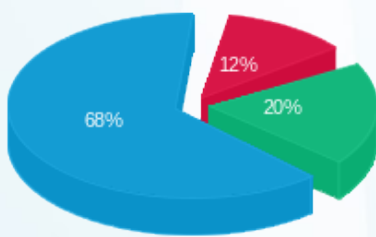

פסגה (1,589.31 ₪)  
 גבע (2,607.49 ₪)  
 שפל (8,937.27 ₪)

הסטוריית צריכה בקוט"ש

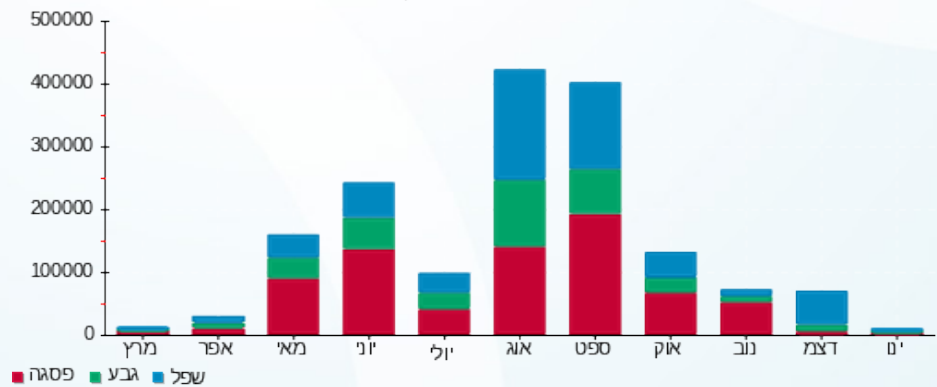



21/01/18 תאריך הפקה:  
 20/01/18 תאריך קריאה נוכחית:  
 21/12/17 תאריך קריאה קודמת:

שם דייר: צילר 2  
 שם אתר: מגדלי הים התיכון ירושלים

לקוח/ה נכבד/ה, אנו מתכבדים להגיש את חישוב צריכת החשמל לתקופה 20/01/18 - 21/12/17:

צילר 2 - 1 - 70054791

סוג תעריף	סוג צריכה	קריאה קודמת	קריאה נוכחית	סה"כ צריכה בקוט"ש	מחיר לקוט"ש בא"ג	סה"כ לתשלום
פרטי חשבון עבור תאריכים:						
		21/12/17	14/01/18			
777	פסגה	145,768.62	145,876.85	108.23	95.81	103.69 ₪
778	גבע	77,140.15	77,197.13	56.98	58.63	33.41 ₪
779	שפל	105,234.76	105,665.71	430.96	37.38	161.09 ₪
פרטי חשבון עבור תאריכים:						
		15/01/18	20/01/18			
777	פסגה	145,876.85	145,902.89	26.04	94.96	24.73 ₪
778	גבע	77,197.13	77,210.98	13.85	57.81	8.01 ₪
779	שפל	105,665.71	105,770.47	104.76	36.15	37.87 ₪

סה"כ צריכה לדייר:

שיא ביקוש	סה"כ צריכה בפסגה	סה"כ צריכה גבע	סה"כ צריכה שפל	סה"כ צריכה בקוט"ש	סה"כ לתשלום
2.10	134.27	70.82	535.72	740.81	368.79 ₪

לא כולל מע"מ	תשלום קבוע	סה"כ לתשלום
	0.00 ₪	368.79 ₪

התפלגות חיוב בש"ח לפי תעו"ז

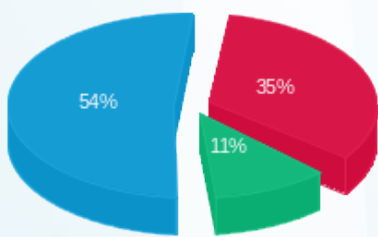

פסגה (128.42 ₪)  
 גבע (41.41 ₪)  
 שפל (198.96 ₪)

הסטוריית צריכה בקוט"ש

