

22/01/18 תאריך הפקדה:
 21/01/18 תאריך קריאה נוכחית:
 22/12/17 תאריך קריאה קודמת:

שם דייר: * לידיעה - מונים לא לחיוב - ב
שם אתר: מלכת שבא אילת

לקוח/ה נכבד/ה, אנו מתכבדים להגיש את חישוב צריכת החשמל לתקופה 21/01/18 - 22/12/17:

*** לידיעה - מונים לא לחיוב - ב - 4 - 00025205**

| סה"כ לתשלום | מחיר לקוט"ש בא"ג | סה"כ צריכה בקוט"ש | קריאה נוכחית | קריאה קודמת | סוג צריכה | סוג תעריף |
|-------------|------------------|-------------------|--------------|-------------|--------------------------|-----------|
| | | | 14/01/18 | 22/12/17 | פרטי חשבון עבור תאריכים: | |
| 1,106.08 ₪ | 95.81 | 1,154.45 | 234,875.31 | 233,720.86 | פסגה | 777 |
| 433.68 ₪ | 58.63 | 739.69 | 119,667.42 | 118,927.73 | גבע | 778 |
| 1,884.68 ₪ | 37.38 | 5,041.95 | 296,428.74 | 291,386.79 | שפל | 779 |
| | | | 21/01/18 | 15/01/18 | פרטי חשבון עבור תאריכים: | |
| 370.29 ₪ | 94.96 | 389.94 | 235,265.26 | 234,875.31 | פסגה | 777 |
| 75.66 ₪ | 57.81 | 130.87 | 119,798.29 | 119,667.42 | גבע | 778 |
| 458.21 ₪ | 36.15 | 1,267.53 | 297,696.27 | 296,428.74 | שפל | 779 |

סה"כ צריכה לדייר:

| סה"כ לתשלום | סה"כ צריכה בקוט"ש | סה"כ צריכה שפל | סה"כ צריכה גבע | סה"כ צריכה בפסגה | שיא ביקוש |
|-------------|-------------------|----------------|----------------|------------------|-----------|
| 4,328.60 ₪ | 8,724.43 | 6,309.48 | 870.56 | 1,544.39 | 101.25 |

| 0.00 ₪ | תשלום קבוע | |
|------------|-------------|--------------|
| 4,328.60 ₪ | סה"כ לתשלום | לא כולל מע"מ |

התפלגות חיוב בש"ח לפי תעו"ז

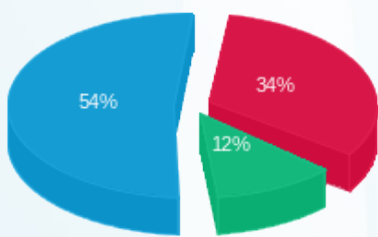

פסגה (1,476.37 ₪)
 גבע (509.34 ₪)
 שפל (2,342.89 ₪)

הסטוריית צריכה בקוט"ש

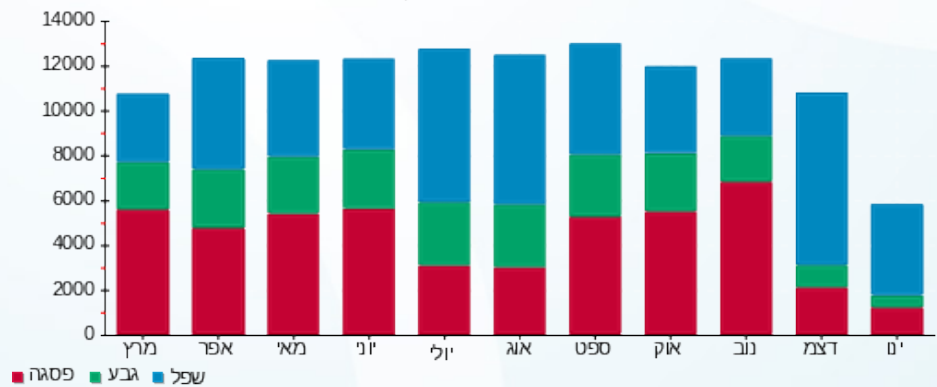



22/01/18 תאריך הפקה:
 21/01/18 תאריך קריאה נוכחית:
 22/12/17 תאריך קריאה קודמת:

שם דייר: אופטיקה הלפרין מס 15
 שם אתר: מלכת שבא אילת
 תאריך יציאה: 31/12/17

לקוח/ה נכבד/ה, אנו מתכבדים להגיש את חישוב צריכת החשמל לתקופה 22/12/17 - 31/12/17:

אופטיקה הלפרין מס 15 - 5 - 00015785

| סוג תעריף | סוג צריכה | קריאה קודמת | קריאה נוכחית | סה"כ צריכה בקוט"ש | מחיר לקוט"ש בא"ג | סה"כ לתשלום |
|--------------------------|-----------|-------------|--------------|-------------------|------------------|-------------|
| פרטי חשבון עבור תאריכים: | | | | | | |
| 777 | פסגה | 22/12/17 | 31/12/17 | 36.42 | 95.81 | 34.89 ₪ |
| 778 | גבע | 30,626.61 | 30,631.34 | 4.72 | 58.63 | 2.77 ₪ |
| 779 | שפל | 41,344.95 | 41,432.06 | 87.12 | 37.38 | 32.56 ₪ |

סה"כ צריכה לדייר:

| שיא ביקוש | סה"כ צריכה בפסגה | סה"כ צריכה גבע | סה"כ צריכה שפל | סה"כ צריכה בקוט"ש | סה"כ לתשלום |
|-----------|------------------|----------------|----------------|-------------------|-------------|
| 2.10 | 36.42 | 4.72 | 87.12 | 128.26 | 70.23 ₪ |

| | | |
|----------|--------------------|---------------------|
| 183.91 ₪ | תשלום קבוע | |
| 254.14 ₪ | סה"כ לתשלום | לא כולל מע"מ |

התפלגות חיוב בש"ח לפי תע"ז

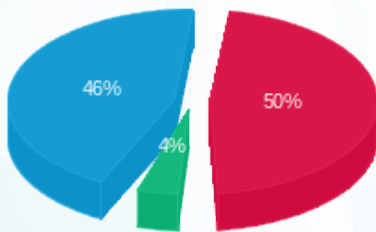

■ פסגה (34.89 ₪)
 ■ גבע (2.77 ₪)
 ■ שפל (32.56 ₪)

הסטוריית צריכה בקוט"ש

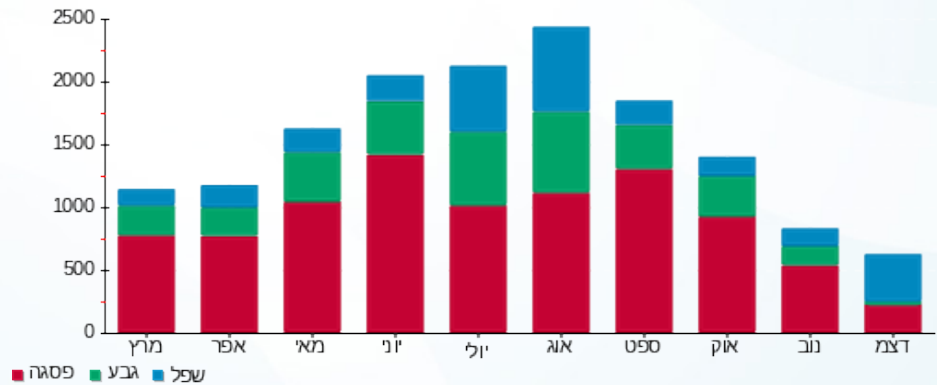

22/01/18 תאריך הפקה:
 21/01/18 תאריך קריאה נוכחית:
 22/12/17 תאריך קריאה קודמת:

שם דייר: אופטיקנה ארד עומרי
 שם אתר: מלכת שבא אילת

לקוח/ה נכבד/ה, אנו מתכבדים להגיש את חישוב צריכת החשמל לתקופה 21/01/18 - 22/12/17:

אופטיקנה ארד עומרי - 8 - 00019457

| סה"כ לתשלום | מחיר לקוט"ש בא"ג | סה"כ צריכה בקוט"ש | קריאה נוכחית | קריאה קודמת | סוג צריכה | סוג תעריף |
|-------------|------------------|-------------------|--------------|-------------|--------------------------|-----------|
| | | | 14/01/18 | 22/12/17 | פרטי חשבון עבור תאריכים: | |
| 125.97 ₪ | 95.81 | 131.48 | 20,808.22 | 20,676.74 | פסגה | 777 |
| 16.49 ₪ | 58.63 | 28.13 | 8,361.13 | 8,333.00 | גבע | 778 |
| 100.99 ₪ | 37.38 | 270.16 | 12,429.45 | 12,159.29 | שפל | 779 |
| | | | 21/01/18 | 15/01/18 | פרטי חשבון עבור תאריכים: | |
| 39.45 ₪ | 94.96 | 41.54 | 20,849.76 | 20,808.22 | פסגה | 777 |
| 3.83 ₪ | 57.81 | 6.62 | 8,367.75 | 8,361.13 | גבע | 778 |
| 27.51 ₪ | 36.15 | 76.09 | 12,505.54 | 12,429.45 | שפל | 779 |

סה"כ צריכה לדייר:

| סה"כ לתשלום | סה"כ צריכה בקוט"ש | סה"כ צריכה שפל | סה"כ צריכה גבע | סה"כ צריכה בפסגה | שיא ביקוש |
|-------------|-------------------|----------------|----------------|------------------|-----------|
| 314.23 ₪ | 554.03 | 346.25 | 34.75 | 173.02 | 5.40 |

| | | |
|----------|--------------------|---------------------|
| 183.91 ₪ | תשלום קבוע | |
| 498.14 ₪ | סה"כ לתשלום | לא כולל מע"מ |

התפלגות חיוב בש"ח לפי תעו"ז

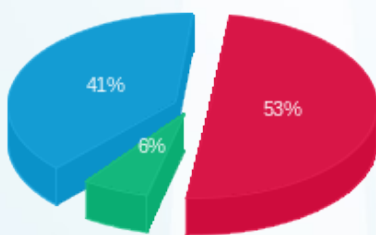

פסגה (165.42 ₪)
 גבע (20.32 ₪)
 שפל (128.49 ₪)

הסטוריית צריכה בקוט"ש

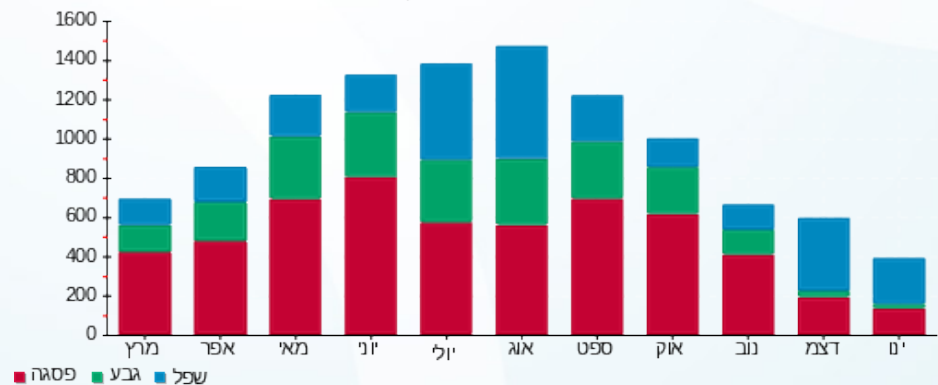



22/01/18

תאריך הפקה:

שם דייר: אופיס 3000 אילת בע"מ

21/01/18

תאריך קריאה נוכחית:

שם אתר: מלכת שבא אילת

22/12/17

תאריך קריאה קודמת:

לקוח/ה נכבד/ה, אנו מתכבדים להגיש את חישוב צריכת החשמל לתקופה 21/01/18 - 22/12/17:

אופיס 3000 אילת בע"מ - 8 - 00025416

| סה"כ לתשלום | מחיר לקוט"ש בא"ג | סה"כ צריכה בקוט"ש | קריאה נוכחית | קריאה קודמת | סוג צריכה | סוג תעריף |
|-------------|------------------|-------------------|--------------|-------------|--------------------------|-----------|
| | | | 14/01/18 | 22/12/17 | פרטי חשבון עבור תאריכים: | |
| ₪ 686.81 | 95.81 | 716.85 | 126,933.81 | 126,216.96 | פסגה | 777 |
| ₪ 138.24 | 58.63 | 235.78 | 63,823.97 | 63,588.20 | גבע | 778 |
| ₪ 694.40 | 37.38 | 1,857.68 | 116,002.80 | 114,145.12 | שפל | 779 |
| | | | 21/01/18 | 15/01/18 | פרטי חשבון עבור תאריכים: | |
| ₪ 151.63 | 94.96 | 159.68 | 127,093.48 | 126,933.81 | פסגה | 777 |
| ₪ 26.96 | 57.81 | 46.63 | 63,870.61 | 63,823.97 | גבע | 778 |
| ₪ 147.98 | 36.15 | 409.36 | 116,412.15 | 116,002.80 | שפל | 779 |

סה"כ צריכה לדייר:

| סה"כ לתשלום | סה"כ צריכה בקוט"ש | סה"כ צריכה שפל | סה"כ צריכה גבע | סה"כ צריכה בפסגה | שיא ביקוש |
|-------------|-------------------|----------------|----------------|------------------|-----------|
| ₪ 1,846.02 | 3,425.96 | 2,267.03 | 282.41 | 876.52 | 22.96 |

| | | |
|------------|--------------------|---------------------|
| ₪ 183.91 | תשלום קבוע | |
| ₪ 2,029.93 | סה"כ לתשלום | לא כולל מע"מ |

התפלגות חיוב בש"ח לפי תעו"ז

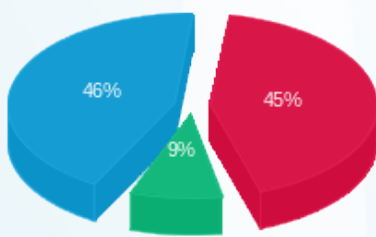

פסגה (₪ 838.44) 46%
 גבע (₪ 165.19) 45%
 שפל (₪ 842.38) 9%

הסטוריית צריכה בקוט"ש

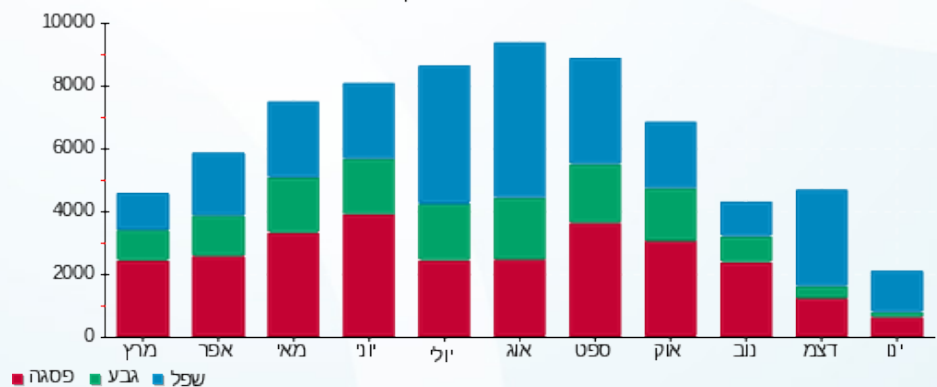

22/01/18 תאריך הפקה:
 21/01/18 תאריך קריאה נוכחית:
 22/12/17 תאריך קריאה קודמת:

שם דייר: אופנת אירה (12) ריצארד אטון
שם אתר: מלכת שבא אילת

לקוח/ה נכבד/ה, אנו מתכבדים להגיש את חישוב צריכת החשמל לתקופה 21/01/18 - 22/12/17:

אופנת אירה (12) ריצארד אטון - 1 - 00018391

| סה"כ לתשלום | מחיר לקוט"ש בא"ג | סה"כ צריכה בקוט"ש | קריאה נוכחית | קריאה קודמת | סוג צריכה | סוג תעריף |
|-------------|------------------|-------------------|--------------|-------------|--------------------------|-----------|
| | | | 14/01/18 | 22/12/17 | פרטי חשבון עבור תאריכים: | |
| 289.45 ₪ | 95.81 | 302.11 | 82,355.34 | 82,053.23 | פסגה | 777 |
| 49.56 ₪ | 58.63 | 84.53 | 43,504.71 | 43,420.18 | גבע | 778 |
| 236.14 ₪ | 37.38 | 631.72 | 70,353.37 | 69,721.65 | שפל | 779 |
| | | | 21/01/18 | 15/01/18 | פרטי חשבון עבור תאריכים: | |
| 68.32 ₪ | 94.96 | 71.94 | 82,427.28 | 82,355.34 | פסגה | 777 |
| 10.20 ₪ | 57.81 | 17.65 | 43,522.36 | 43,504.71 | גבע | 778 |
| 54.57 ₪ | 36.15 | 150.96 | 70,504.32 | 70,353.37 | שפל | 779 |

סה"כ צריכה לדייר:

| סה"כ לתשלום | סה"כ צריכה בקוט"ש | סה"כ צריכה שפל | סה"כ צריכה גבע | סה"כ צריכה בפסגה | שיא ביקוש |
|-------------|-------------------|----------------|----------------|------------------|-----------|
| 708.24 ₪ | 1,258.91 | 782.67 | 102.18 | 374.06 | 11.92 |

| | | |
|----------|--------------------|---------------------|
| 183.91 ₪ | תשלום קבוע | |
| 892.15 ₪ | סה"כ לתשלום | לא כולל מע"מ |

התפלגות חיוב בש"ח לפי תעו"ז

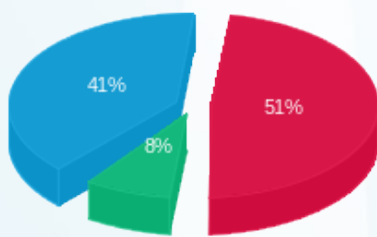

פסגה (357.77 ₪)
 גבע (59.76 ₪)
 שפל (290.71 ₪)

הסטוריית צריכה בקוט"ש

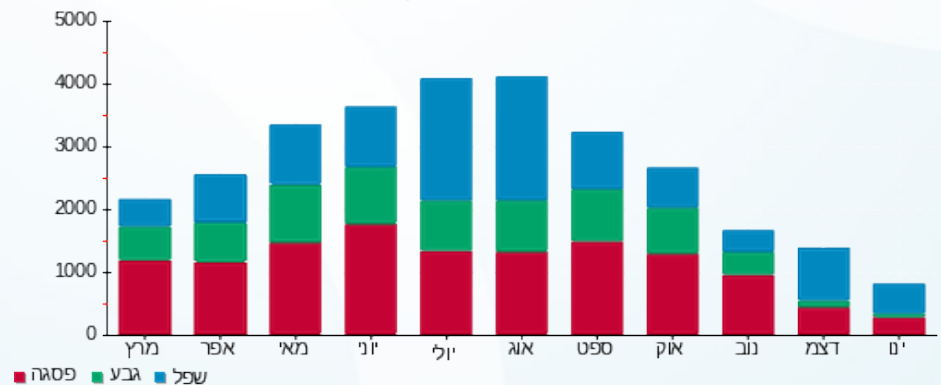



22/01/18

תאריך הפקה:

שם דייר: איב רושה חנות מס' 1

21/01/18

תאריך קריאה נוכחית:

שם אתר: מלכת שבא אילת

22/12/17

תאריך קריאה קודמת:

לקוח/ה נכבד/ה, אנו מתכבדים להגיש את חישוב צריכת החשמל לתקופה 21/01/18 - 22/12/17:

איב רושה חנות מס' 1 - 00025219

| סה"כ לתשלום | מחיר לקוט"ש בא"ג | סה"כ צריכה בקוט"ש | קריאה נוכחית | קריאה קודמת | סוג צריכה | סוג תעריף |
|-------------|------------------|-------------------|--------------|-------------|--------------------------|-----------|
| | | | 14/01/18 | 22/12/17 | פרטי חשבון עבור תאריכים: | |
| 241.74 ₪ | 95.81 | 252.32 | 63,586.45 | 63,334.14 | פסגה | 777 |
| 40.29 ₪ | 58.63 | 68.72 | 29,194.98 | 29,126.25 | גבע | 778 |
| 216.42 ₪ | 37.38 | 578.97 | 38,478.97 | 37,900.0010 | שפל | 779 |
| | | | 21/01/18 | 15/01/18 | פרטי חשבון עבור תאריכים: | |
| 70.96 ₪ | 94.96 | 74.73 | 63,661.18 | 63,586.45 | פסגה | 777 |
| 8.82 ₪ | 57.81 | 15.26 | 29,210.24 | 29,194.98 | גבע | 778 |
| 58.50 ₪ | 36.15 | 161.83 | 38,640.81 | 38,478.97 | שפל | 779 |

סה"כ צריכה לדייר:

| סה"כ לתשלום | סה"כ צריכה בקוט"ש | סה"כ צריכה שפל | סה"כ צריכה גבע | סה"כ צריכה בפסגה | שיא ביקוש |
|-------------|-------------------|----------------|----------------|------------------|-----------|
| 636.74 ₪ | 1,151.83 | 740.81 | 83.98 | 327.04 | 8.20 |

| | | |
|----------|--------------------|---------------------|
| 183.91 ₪ | תשלום קבוע | |
| 820.65 ₪ | סה"כ לתשלום | לא כולל מע"מ |

התפלגות חיוב בש"ח לפי תעו"ז

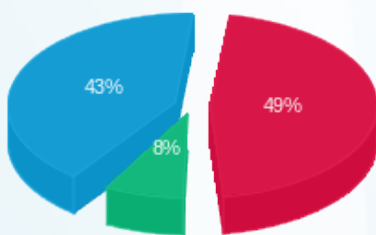

פסגה (312.70 ₪)
גבע (49.11 ₪)
שפל (274.92 ₪)

הסטוריית צריכה בקוט"ש

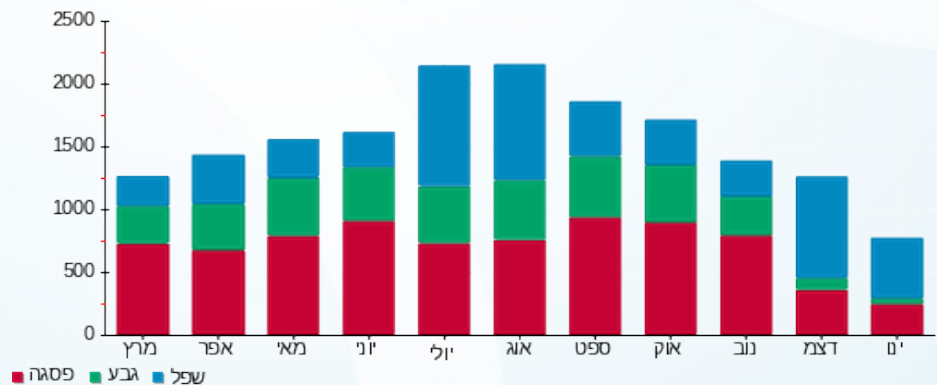



22/01/18

תאריך הפקה:

שם דייר: אייסל חנות מס 29

21/01/18

תאריך קריאה נוכחית:

שם אתר: מלכת שבא אילת

22/12/17

תאריך קריאה קודמת:

לקוח/ה נכבד/ה, אנו מתכבדים להגיש את חישוב צריכת החשמל לתקופה 21/01/18 - 22/12/17:

אייסל חנות מס 29 - 3 - 00025217

| סה"כ לתשלום | מחיר לקוט"ש בא"ג | סה"כ צריכה בקוט"ש | קריאה נוכחית | קריאה קודמת | סוג צריכה | סוג תעריף |
|-------------|------------------|-------------------|--------------|-------------|--------------------------|-----------|
| | | | 14/01/18 | 22/12/17 | פרטי חשבון עבור תאריכים: | |
| 110.83 ₪ | 95.81 | 115.68 | 72,326.22 | 72,210.55 | פסגה | 777 |
| 24.43 ₪ | 58.63 | 41.67 | 33,439.34 | 33,397.67 | גבע | 778 |
| 122.27 ₪ | 37.38 | 327.11 | 57,281.41 | 56,954.30 | שפל | 779 |
| | | | 21/01/18 | 15/01/18 | פרטי חשבון עבור תאריכים: | |
| 27.87 ₪ | 94.96 | 29.35 | 72,355.57 | 72,326.22 | פסגה | 777 |
| 5.00 ₪ | 57.81 | 8.64 | 33,447.98 | 33,439.34 | גבע | 778 |
| 26.30 ₪ | 36.15 | 72.74 | 57,354.16 | 57,281.41 | שפל | 779 |

סה"כ צריכה לדייר:

| סה"כ לתשלום | סה"כ צריכה בקוט"ש | סה"כ צריכה שפל | סה"כ צריכה גבע | סה"כ צריכה בפסגה | שיא ביקוש |
|-------------|-------------------|----------------|----------------|------------------|-----------|
| 316.70 ₪ | 595.20 | 399.86 | 50.31 | 145.03 | 6.26 |

| | | |
|----------|--------------------|---------------------|
| 183.91 ₪ | תשלום קבוע | |
| 500.61 ₪ | סה"כ לתשלום | לא כולל מע"מ |

התפלגות חיוב בש"ח לפי תעו"ז

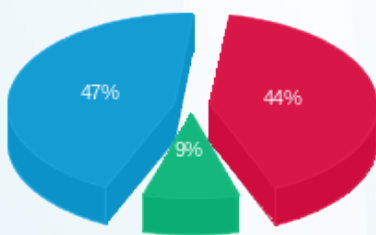

פסגה (138.70 ₪) 47%
 גבע (29.43 ₪) 9%
 שפל (148.57 ₪) 44%

הסטוריית צריכה בקוט"ש

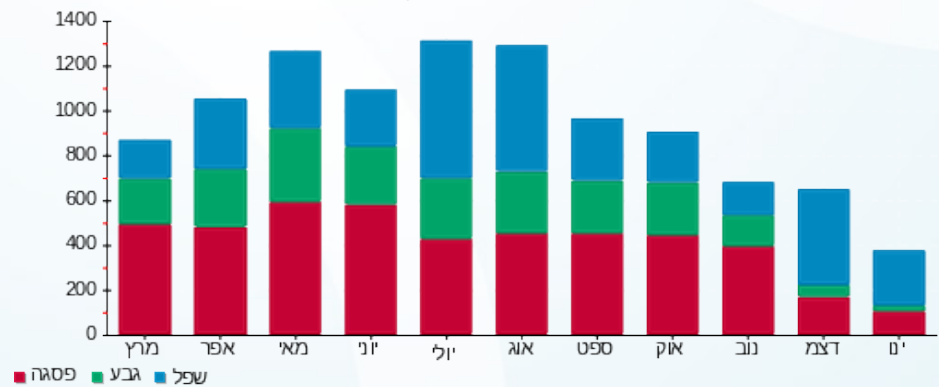



22/01/18

תאריך הפקה:

שם דייר: אינטימה חנות מס' 19

21/01/18

תאריך קריאה נוכחית:

שם אתר: מלכת שבא אילת

22/12/17

תאריך קריאה קודמת:

לקוח/ה נכבד/ה, אנו מתכבדים להגיש את חישוב צריכת החשמל לתקופה 21/01/18 - 22/12/17:

אינטימה חנות מס' 19 - 3 - 00018333

| סה"כ לתשלום | מחיר לקוט"ש בא"ג | סה"כ צריכה בקוט"ש | קריאה נוכחית | קריאה קודמת | סוג צריכה | סוג תעריף |
|-------------|------------------|-------------------|--------------|-------------|--------------------------|-----------|
| | | | 14/01/18 | 22/12/17 | פרטי חשבון עבור תאריכים: | |
| ₪ 678.12 | 95.81 | 707.77 | 155,591.77 | 154,884.00 | פסגה | 777 |
| ₪ 139.58 | 58.63 | 238.06 | 75,776.92 | 75,538.86 | גבע | 778 |
| ₪ 695.77 | 37.38 | 1,861.35 | 127,445.48 | 125,584.13 | שפל | 779 |
| | | | 21/01/18 | 15/01/18 | פרטי חשבון עבור תאריכים: | |
| ₪ 237.85 | 94.96 | 250.48 | 155,842.25 | 155,591.77 | פסגה | 777 |
| ₪ 34.04 | 57.81 | 58.88 | 75,835.79 | 75,776.92 | גבע | 778 |
| ₪ 193.32 | 36.15 | 534.77 | 127,980.24 | 127,445.48 | שפל | 779 |

סה"כ צריכה לדייר:

| סה"כ לתשלום | סה"כ צריכה בקוט"ש | סה"כ צריכה שפל | סה"כ צריכה גבע | סה"כ צריכה בפסגה | שיא ביקוש |
|-------------|-------------------|----------------|----------------|------------------|-----------|
| ₪ 1,978.67 | 3,651.31 | 2,396.12 | 296.94 | 958.25 | 24.96 |

| | | |
|------------|--------------------|---------------------|
| ₪ 183.91 | תשלום קבוע | |
| ₪ 2,162.58 | סה"כ לתשלום | לא כולל מע"מ |

התפלגות חיוב בש"ח לפי תעו"ז

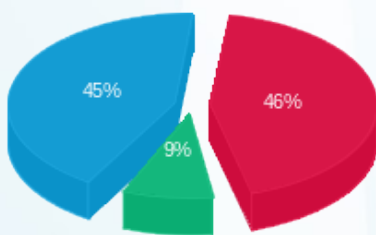

פסגה (₪ 915.97) 45%
 גבע (₪ 173.61) 9%
 שפל (₪ 889.09) 46%

הסטוריית צריכה בקוט"ש

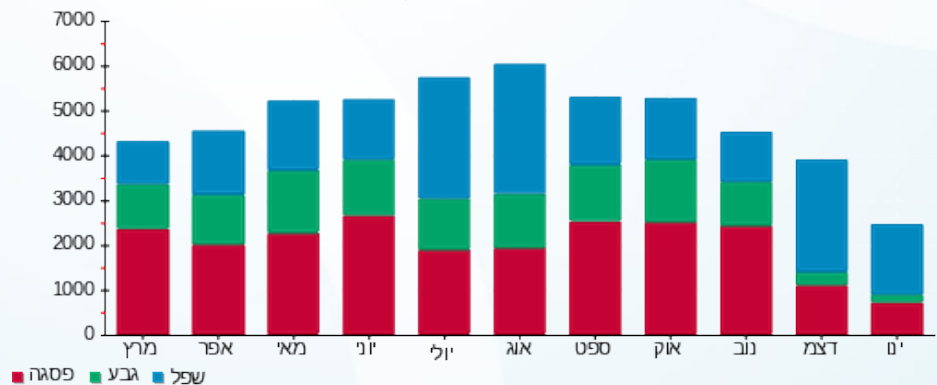

22/01/18 תאריך הפקה:
 21/01/18 תאריך קריאה נוכחית:
 22/12/17 תאריך קריאה קודמת:

שם דייר: אינטר גונס חנות מס' 5+6+7
שם אתר: מלכת שבא אילת

לקוח/ה נכבד/ה, אנו מתכבדים להגיש את חישוב צריכת החשמל לתקופה 21/01/18 - 22/12/17:

אינטר גונס חנות מס' 5 - 5+6+7 - 00025217

| סה"כ לתשלום | מחיר לקוט"ש בא"ג | סה"כ צריכה בקוט"ש | קריאה נוכחית | קריאה קודמת | סוג צריכה | סוג תעריף |
|-------------|------------------|-------------------|--------------|-------------|--------------------------|-----------|
| | | | 14/01/18 | 22/12/17 | פרטי חשבון עבור תאריכים: | |
| ₪ 368.30 | 95.81 | 384.40 | 124,940.85 | 124,556.45 | פסגה | 777 |
| ₪ 64.54 | 58.63 | 110.08 | 58,233.87 | 58,123.79 | גבע | 778 |
| ₪ 313.04 | 37.38 | 837.46 | 101,415.80 | 100,578.34 | שפל | 779 |
| | | | 21/01/18 | 15/01/18 | פרטי חשבון עבור תאריכים: | |
| ₪ 104.95 | 94.96 | 110.52 | 125,051.37 | 124,940.85 | פסגה | 777 |
| ₪ 13.88 | 57.81 | 24.00 | 58,257.87 | 58,233.87 | גבע | 778 |
| ₪ 74.87 | 36.15 | 207.11 | 101,622.91 | 101,415.80 | שפל | 779 |

סה"כ צריכה לדייר:

| סה"כ לתשלום | סה"כ צריכה בקוט"ש | סה"כ צריכה שפל | סה"כ צריכה גבע | סה"כ צריכה בפסגה | שיא ביקוש |
|-------------|-------------------|----------------|----------------|------------------|-----------|
| ₪ 939.58 | 1,673.58 | 1,044.57 | 134.08 | 494.92 | 15.47 |

| | | |
|------------|--------------------|---------------------|
| ₪ 183.91 | תשלום קבוע | |
| ₪ 1,123.49 | סה"כ לתשלום | לא כולל מע"מ |

התפלגות חיוב בש"ח לפי תעו"ז

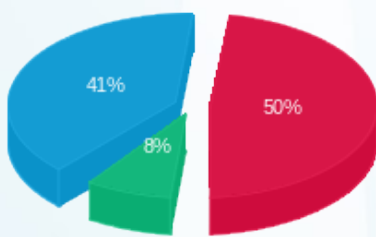

פסגה (₪ 473.25) 8%
 גבע (₪ 78.42)
 שפל (₪ 387.91) 41%

הסטוריית צריכה בקוט"ש

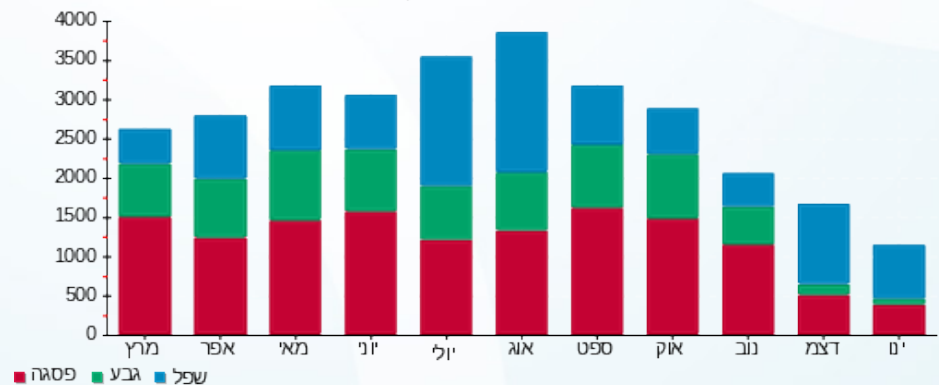

22/01/18 תאריך הפקה:
 21/01/18 תאריך קריאה נוכחית:
 22/12/17 תאריך קריאה קודמת:

שם דייר: אירוקה משקפיים
 שם אתר: מלכת שבא אילת

לקוח/ה נכבד/ה, אנו מתכבדים להגיש את חישוב צריכת החשמל לתקופה 21/01/18 - 22/12/17:

אירוקה משקפיים - 3 - 00015785

| סה"כ לתשלום | מחיר לקוט"ש בא"ג | סה"כ צריכה בקוט"ש | קריאה נוכחית | קריאה קודמת | סוג צריכה | סוג תעריף |
|-------------|------------------|-------------------|--------------|-------------|--------------------------|-----------|
| | | | 14/01/18 | 22/12/17 | פרטי חשבון עבור תאריכים: | |
| ₪ 570.05 | 95.81 | 594.98 | 133,060.70 | 132,465.71 | פסגה | 777 |
| ₪ 70.20 | 58.63 | 119.74 | 58,373.12 | 58,253.38 | גבע | 778 |
| ₪ 496.12 | 37.38 | 1,327.24 | 82,309.13 | 80,981.89 | שפל | 779 |
| | | | 21/01/18 | 15/01/18 | פרטי חשבון עבור תאריכים: | |
| ₪ 178.71 | 94.96 | 188.20 | 133,248.90 | 133,060.70 | פסגה | 777 |
| ₪ 19.34 | 57.81 | 33.46 | 58,406.57 | 58,373.12 | גבע | 778 |
| ₪ 148.72 | 36.15 | 411.41 | 82,720.54 | 82,309.13 | שפל | 779 |

סה"כ צריכה לדייר:

| סה"כ לתשלום | סה"כ צריכה בקוט"ש | סה"כ צריכה שפל | סה"כ צריכה גבע | סה"כ צריכה בפסגה | שיא ביקוש |
|-------------|-------------------|----------------|----------------|------------------|-----------|
| ₪ 1,483.16 | 2,675.02 | 1,738.65 | 153.19 | 783.18 | 20.38 |

| ₪ 183.91 | תשלום קבוע | |
|------------|-------------|--------------|
| ₪ 1,667.07 | סה"כ לתשלום | לא כולל מע"מ |

התפלגות חיוב בש"ח לפי תעו"ז

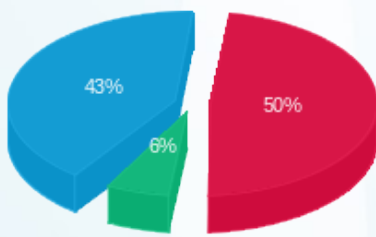

פסגה (₪ 748.77) 43%
 גבע (₪ 89.54) 6%
 שפל (₪ 644.85) 50%

הסטוריית צריכה בקוט"ש

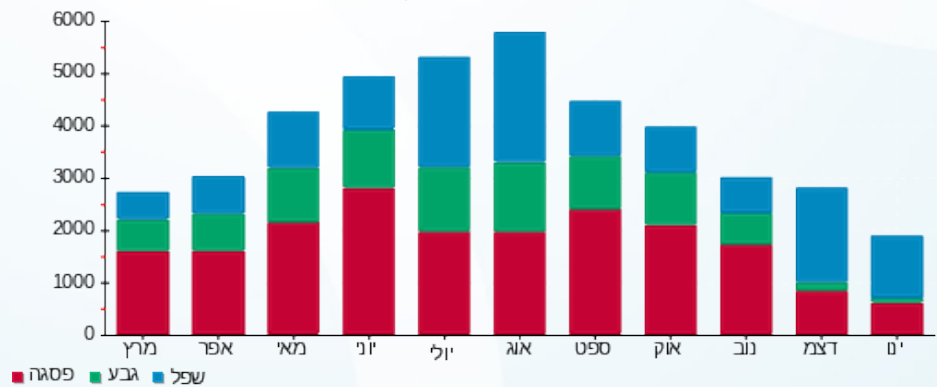



22/01/18

תאריך הפקה:

שם דייר: באריס פיצה 1

21/01/18

תאריך קריאה נוכחית:

שם אתר: מלכת שבא אילת

22/12/17

תאריך קריאה קודמת:

תאריך יציאה: 31/12/17

לקוח/ה נכבד/ה, אנו מתכבדים להגיש את חישוב צריכת החשמל לתקופה 22/12/17 - 31/12/17:

באריס פיצה 1 - 2 - 00015960

| סה"כ לתשלום | מחיר לקוט"ש בא"ג | סה"כ צריכה בקוט"ש | קריאה נוכחית | קריאה קודמת | סוג צריכה | סוג תעריף |
|-------------|------------------|-------------------|--------------|-------------|-----------|--------------------------|
| | | | 31/12/17 | 22/12/17 | | פרטי חשבון עבור תאריכים: |
| 245.81 ₪ | 95.81 | 256.56 | 88,582.33 | 88,325.77 | פסגה | 777 |
| 38.39 ₪ | 58.63 | 65.47 | 43,275.64 | 43,210.17 | גבע | 778 |
| 240.17 ₪ | 37.38 | 642.50 | 92,624.53 | 91,982.02 | שפל | 779 |

סה"כ צריכה לדייר:

| סה"כ לתשלום | סה"כ צריכה בקוט"ש | סה"כ צריכה שפל | סה"כ צריכה גבע | סה"כ צריכה בפסגה | שיא ביקוש |
|-------------|-------------------|----------------|----------------|------------------|-----------|
| 524.36 ₪ | 964.53 | 642.50 | 65.47 | 256.56 | 14.69 |

| | | |
|----------|--------------------|---------------------|
| 183.91 ₪ | תשלום קבוע | |
| 708.27 ₪ | סה"כ לתשלום | לא כולל מע"מ |

התפלגות חיוב בש"ח לפי תעו"ז

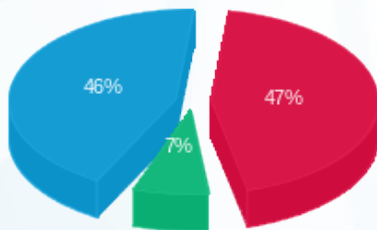

- פסגה (245.81 ₪) 46%
- גבע (38.39 ₪) 7%
- שפל (240.17 ₪) 47%

הסטוריית צריכה בקוט"ש

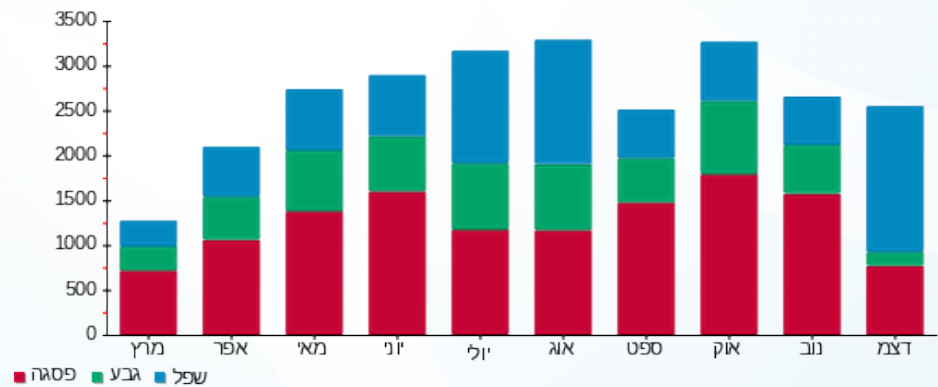



22/01/18

תאריך הפקה:

שם דייר: באריס פיצה 2

21/01/18

תאריך קריאה נוכחית:

שם אתר: מלכת שבא אילת

22/12/17

תאריך קריאה קודמת:

תאריך יציאה: 31/12/17

לקוח/ה נכבד/ה, אנו מתכבדים להגיש את חישוב צריכת החשמל לתקופה 31/12/17 - 22/12/17:

באריס פיצה 2 - 8 - 00025022

| סה"כ לתשלום | מחיר לקוט"ש בא"ג | סה"כ צריכה בקוט"ש | קריאה נוכחית | קריאה קודמת | סוג צריכה | סוג תעריף |
|-------------|------------------|-------------------|--------------|-------------|-----------|--------------------------|
| | | | 31/12/17 | 22/12/17 | | פרטי חשבון עבור תאריכים: |
| 279.98 ₪ | 95.81 | 292.22 | 118,969.36 | 118,677.13 | פסגה | 777 |
| 57.84 ₪ | 58.63 | 98.65 | 65,277.02 | 65,178.37 | גבע | 778 |
| 288.28 ₪ | 37.38 | 771.22 | 143,352.38 | 142,581.16 | שפל | 779 |

סה"כ צריכה לדייר:

| סה"כ לתשלום | סה"כ צריכה בקוט"ש | סה"כ צריכה שפל | סה"כ צריכה גבע | סה"כ צריכה בפסגה | שיא ביקוש |
|-------------|-------------------|----------------|----------------|------------------|-----------|
| 626.10 ₪ | 1,162.10 | 771.22 | 98.65 | 292.22 | 15.51 |

| | | |
|----------|--------------------|---------------------|
| 183.91 ₪ | תשלום קבוע | |
| 810.01 ₪ | סה"כ לתשלום | לא כולל מע"מ |

התפלגות חיוב בש"ח לפי תעו"ז

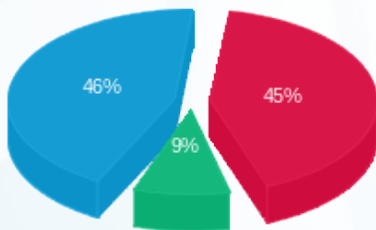

■ פסגה (279.98 ₪)
■ גבע (57.84 ₪)
■ שפל (288.28 ₪)

הסטוריית צריכה בקוט"ש

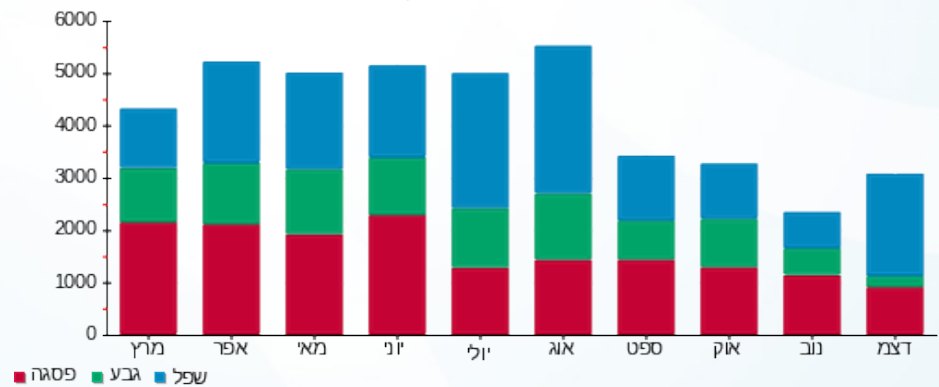

22/01/18 תאריך הפקה:
 21/01/18 תאריך קריאה נוכחית:
 22/12/17 תאריך קריאה קודמת:

שם דייר: בודי שופ חנות מס' 14
שם אתר: מלכת שבא אילת

לקוח/ה נכבד/ה, אנו מתכבדים להגיש את חישוב צריכת החשמל לתקופה 21/01/18 - 22/12/17:

בודי שופ חנות מס' 14 - 6 - 00019457

| סה"כ לתשלום | מחיר לקוט"ש בא"ג | סה"כ צריכה בקוט"ש | קריאה נוכחית | קריאה קודמת | סוג צריכה | סוג תעריף |
|-------------|------------------|-------------------|--------------|-------------|--------------------------|-----------|
| | | | 14/01/18 | 22/12/17 | פרטי חשבון עבור תאריכים: | |
| ₪ 342.42 | 95.81 | 357.39 | 32,772.59 | 32,415.19 | פסגה | 777 |
| ₪ 26.82 | 58.63 | 45.74 | 14,024.35 | 13,978.61 | גבע | 778 |
| ₪ 227.69 | 37.38 | 609.11 | 21,911.75 | 21,302.64 | שפל | 779 |
| | | | 21/01/18 | 15/01/18 | פרטי חשבון עבור תאריכים: | |
| ₪ 87.80 | 94.96 | 92.46 | 32,865.05 | 32,772.59 | פסגה | 777 |
| ₪ 7.67 | 57.81 | 13.26 | 14,037.61 | 14,024.35 | גבע | 778 |
| ₪ 53.49 | 36.15 | 147.97 | 22,059.72 | 21,911.75 | שפל | 779 |

סה"כ צריכה לדייר:

| סה"כ לתשלום | סה"כ צריכה בקוט"ש | סה"כ צריכה שפל | סה"כ צריכה גבע | סה"כ צריכה בפסגה | שיא ביקוש |
|-------------|-------------------|----------------|----------------|------------------|-----------|
| ₪ 745.87 | 1,265.93 | 757.08 | 59.00 | 449.85 | 12.55 |

| | | |
|----------|--------------------|---------------------|
| ₪ 183.91 | תשלום קבוע | |
| ₪ 929.78 | סה"כ לתשלום | לא כולל מע"מ |

התפלגות חיוב בש"ח לפי תעו"ז

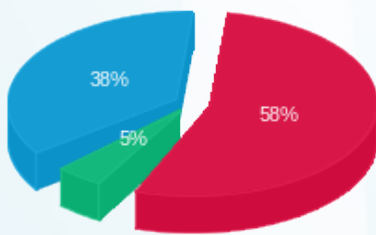

פסגה (₪ 430.22) 58%
 גבע (₪ 34.48) 5%
 שפל (₪ 281.18) 38%

הסטוריית צריכה בקוט"ש

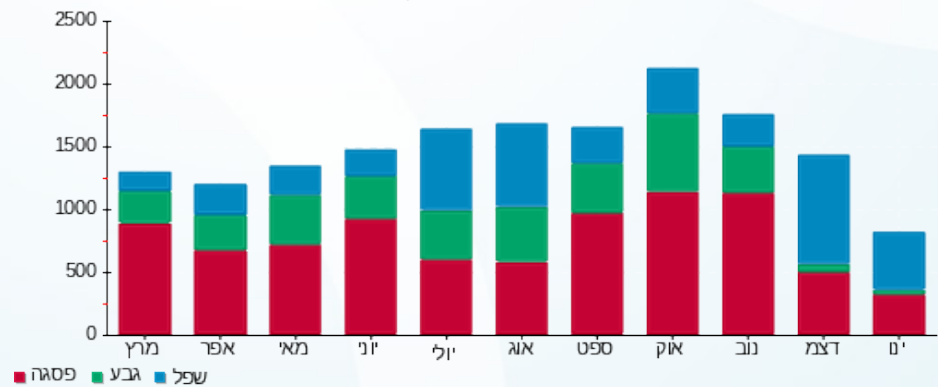

22/01/18 תאריך הפקה:
 21/01/18 תאריך קריאה נוכחית:
 22/12/17 תאריך קריאה קודמת:

שם דייר: גולף בייבי
 שם אתר: מלכת שבא אילת

לקוח/ה נכבד/ה, אנו מתכבדים להגיש את חישוב צריכת החשמל לתקופה 21/01/18 - 22/12/17:

גולף בייבי - 4 - 00018391

| סה"כ לתשלום | מחיר לקוט"ש בא"ג | סה"כ צריכה בקוט"ש | קריאה נוכחית | קריאה קודמת | סוג צריכה | סוג תעריף |
|-------------|------------------|-------------------|--------------|-------------|--------------------------|-----------|
| | | | 14/01/18 | 22/12/17 | פרטי חשבון עבור תאריכים: | |
| ₪ 82.55 | 95.81 | 86.16 | 27,881.34 | 27,795.18 | פסגה | 777 |
| ₪ 12.52 | 58.63 | 21.36 | 13,127.77 | 13,106.41 | גבע | 778 |
| ₪ 72.46 | 37.38 | 193.85 | 18,394.56 | 18,200.72 | שפל | 779 |
| | | | 21/01/18 | 15/01/18 | פרטי חשבון עבור תאריכים: | |
| ₪ 27.76 | 94.96 | 29.24 | 27,910.58 | 27,881.34 | פסגה | 777 |
| ₪ 2.57 | 57.81 | 4.45 | 13,132.22 | 13,127.77 | גבע | 778 |
| ₪ 18.08 | 36.15 | 50.02 | 18,444.59 | 18,394.56 | שפל | 779 |

סה"כ צריכה לדייר:

| סה"כ לתשלום | סה"כ צריכה בקוט"ש | סה"כ צריכה שפל | סה"כ צריכה גבע | סה"כ צריכה בפסגה | שיא ביקוש |
|-------------|-------------------|----------------|----------------|------------------|-----------|
| ₪ 215.96 | 385.08 | 243.87 | 25.81 | 115.40 | 6.74 |

| | | |
|----------|--------------------|---------------------|
| ₪ 183.91 | תשלום קבוע | |
| ₪ 399.87 | סה"כ לתשלום | לא כולל מע"מ |

התפלגות חיוב בש"ח לפי תעו"ז

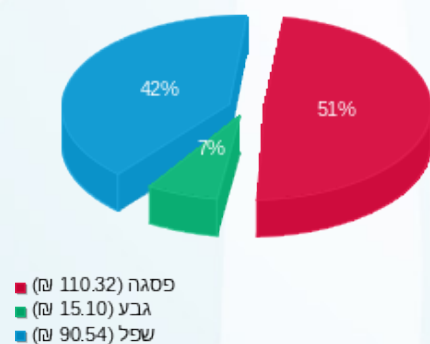

הסטוריית צריכה בקוט"ש

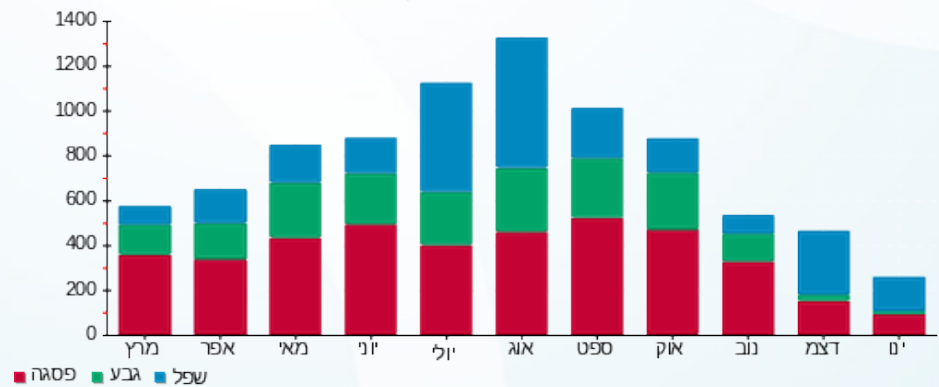



22/01/18

תאריך הפקה:

שם דייר: גולף חנות מס' 23

21/01/18

תאריך קריאה נוכחית:

שם אתר: מלכת שבא אילת

22/12/17

תאריך קריאה קודמת:

לקוח/ה נכבד/ה, אנו מתכבדים להגיש את חישוב צריכת החשמל לתקופה 21/01/18 - 22/12/17:

גולף חנות מס' 23 - 2 - 00025416

| סה"כ לתשלום | מחיר לקוט"ש בא"ג | סה"כ צריכה בקוט"ש | קריאה נוכחית | קריאה קודמת | סוג צריכה | סוג תעריף |
|-------------|------------------|-------------------|--------------|-------------|--------------------------|-----------|
| | | | 14/01/18 | 22/12/17 | פרטי חשבון עבור תאריכים: | |
| 1,818.86 ₪ | 95.81 | 1,898.41 | 296,856.27 | 294,957.87 | פסגה | 777 |
| 263.24 ₪ | 58.63 | 448.98 | 146,106.83 | 145,657.84 | גבע | 778 |
| 1,372.45 ₪ | 37.38 | 3,671.62 | 237,392.87 | 233,721.25 | שפל | 779 |
| | | | 21/01/18 | 15/01/18 | פרטי חשבון עבור תאריכים: | |
| 511.55 ₪ | 94.96 | 538.70 | 297,394.97 | 296,856.27 | פסגה | 777 |
| 66.13 ₪ | 57.81 | 114.39 | 146,221.22 | 146,106.83 | גבע | 778 |
| 380.09 ₪ | 36.15 | 1,051.43 | 238,444.30 | 237,392.87 | שפל | 779 |

סה"כ צריכה לדייר:

| סה"כ לתשלום | סה"כ צריכה בקוט"ש | סה"כ צריכה שפל | סה"כ צריכה גבע | סה"כ צריכה בפסגה | שיא ביקוש |
|-------------|-------------------|----------------|----------------|------------------|-----------|
| 4,412.32 ₪ | 7,723.53 | 4,723.05 | 563.38 | 2,437.10 | 57.30 |

| | | |
|------------|--------------------|---------------------|
| 183.91 ₪ | תשלום קבוע | |
| 4,596.23 ₪ | סה"כ לתשלום | לא כולל מע"מ |

התפלגות חיוב בש"ח לפי תעו"ז

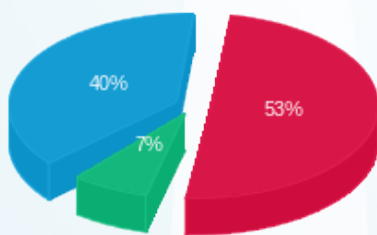

פסגה (2,330.41 ₪) 40%
 גבע (329.37 ₪) 7%
 שפל (1,752.54 ₪) 53%

הסטוריית צריכה בקוט"ש

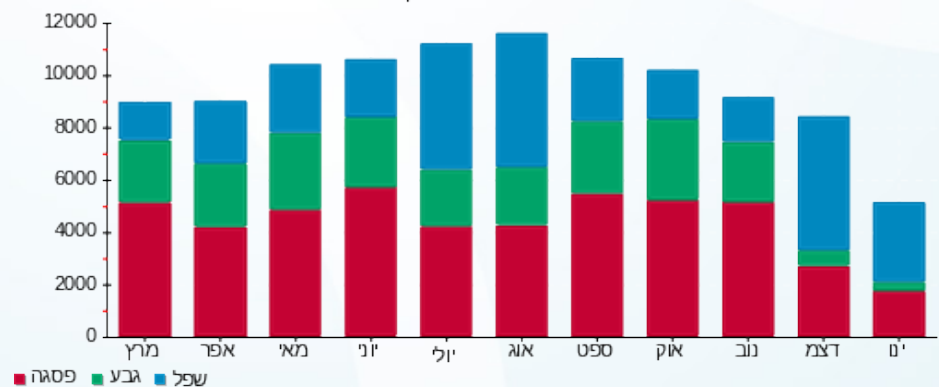



22/01/18

תאריך הפקה:

שם דייר: גולף קידס חנות מס' 3

21/01/18

תאריך קריאה נוכחית:

שם אתר: מלכת שבא אילת

22/12/17

תאריך קריאה קודמת:

לקוח/ה נכבד/ה, אנו מתכבדים להגיש את חישוב צריכת החשמל לתקופה 21/01/18 - 22/12/17:

גולף קידס חנות מס' 3 - 3 - 00025219

| סה"כ לתשלום | מחיר לקוט"ש בא"ג | סה"כ צריכה בקוט"ש | קריאה נוכחית | קריאה קודמת | סוג צריכה | סוג תעריף |
|-------------|------------------|-------------------|--------------|-------------|--------------------------|-----------|
| | | | 14/01/18 | 22/12/17 | פרטי חשבון עבור תאריכים: | |
| ₪ 477.37 | 95.81 | 498.25 | 92,023.20 | 91,524.95 | פסגה | 777 |
| ₪ 74.53 | 58.63 | 127.11 | 44,113.38 | 43,986.27 | גבע | 778 |
| ₪ 416.11 | 37.38 | 1,113.19 | 76,519.00 | 75,405.82 | שפל | 779 |
| | | | 21/01/18 | 15/01/18 | פרטי חשבון עבור תאריכים: | |
| ₪ 140.82 | 94.96 | 148.29 | 92,171.49 | 92,023.20 | פסגה | 777 |
| ₪ 17.20 | 57.81 | 29.75 | 44,143.13 | 44,113.38 | גבע | 778 |
| ₪ 113.32 | 36.15 | 313.46 | 76,832.47 | 76,519.00 | שפל | 779 |

סה"כ צריכה לדייר:

| סה"כ לתשלום | סה"כ צריכה בקוט"ש | סה"כ צריכה שפל | סה"כ צריכה גבע | סה"כ צריכה בפסגה | שיא ביקוש |
|-------------|-------------------|----------------|----------------|------------------|-----------|
| ₪ 1,239.34 | 2,230.05 | 1,426.65 | 156.86 | 646.54 | 16.87 |

| ₪ 183.91 | תשלום קבוע | |
|------------|-------------|--------------|
| ₪ 1,423.25 | סה"כ לתשלום | לא כולל מע"מ |

התפלגות חיוב בש"ח לפי תעו"ז

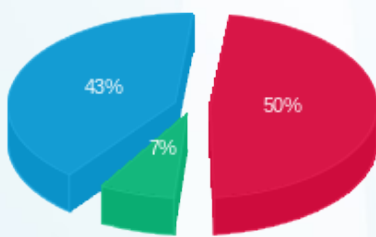

פסגה (₪ 618.19)
גבע (₪ 91.72)
שפל (₪ 529.43)

הסטוריית צריכה בקוט"ש

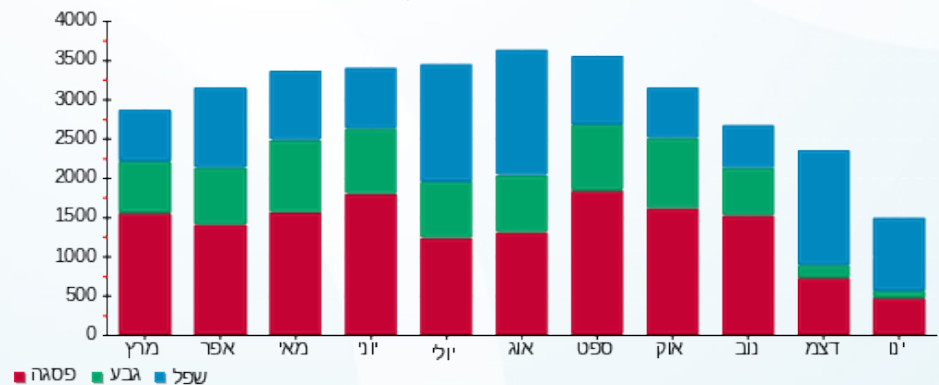

22/01/18 תאריך הפקה:
 21/01/18 תאריך קריאה נוכחית:
 22/12/17 תאריך קריאה קודמת:

שם דייר: דוד כהן
 שם אתר: מלכת שבא אילת

לקוח/ה נכבד/ה, אנו מתכבדים להגיש את חישוב צריכת החשמל לתקופה 21/01/18 - 22/12/17:

דוד כהן - 7 - 00025416

| סה"כ לתשלום | מחיר לקוט"ש בא"ג | סה"כ צריכה בקוט"ש | קריאה נוכחית | קריאה קודמת | סוג צריכה | סוג תעריף |
|-------------|------------------|-------------------|--------------|-------------|--------------------------|-----------|
| | | | 14/01/18 | 22/12/17 | פרטי חשבון עבור תאריכים: | |
| ₪ 592.89 | 95.81 | 618.82 | 52,771.46 | 52,152.64 | פסגה | 777 |
| ₪ 92.71 | 58.63 | 158.13 | 27,386.04 | 27,227.91 | גבע | 778 |
| ₪ 474.08 | 37.38 | 1,268.28 | 64,260.90 | 62,992.62 | שפל | 779 |
| | | | 21/01/18 | 15/01/18 | פרטי חשבון עבור תאריכים: | |
| ₪ 261.00 | 94.96 | 274.86 | 53,046.31 | 52,771.46 | פסגה | 777 |
| ₪ 42.78 | 57.81 | 73.99 | 27,460.04 | 27,386.04 | גבע | 778 |
| ₪ 210.46 | 36.15 | 582.18 | 64,843.08 | 64,260.90 | שפל | 779 |

סה"כ צריכה לדייר:

| סה"כ לתשלום | סה"כ צריכה בקוט"ש | סה"כ צריכה שפל | סה"כ צריכה גבע | סה"כ צריכה בפסגה | שיא ביקוש |
|-------------|-------------------|----------------|----------------|------------------|-----------|
| ₪ 1,673.92 | 2,976.26 | 1,850.46 | 232.13 | 893.68 | 27.54 |

| | | |
|------------|--------------------|---------------------|
| ₪ 183.91 | תשלום קבוע | |
| ₪ 1,857.83 | סה"כ לתשלום | לא כולל מע"מ |

התפלגות חיוב בש"ח לפי תעו"ז

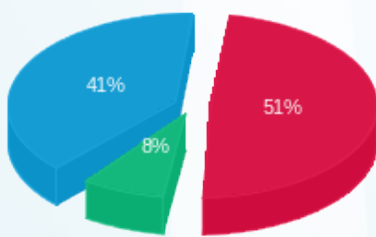

פסגה (₪ 853.89) 41%
 גבע (₪ 135.49) 8%
 שפל (₪ 684.54) 51%

הסטוריית צריכה בקוט"ש

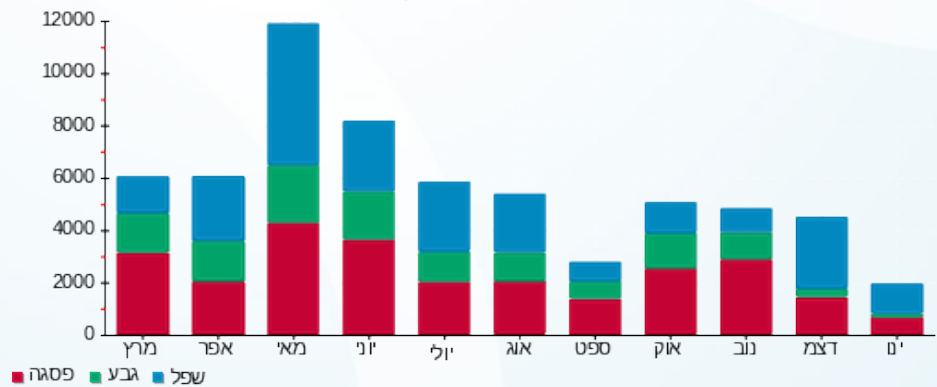

22/01/18 תאריך הפקה:
 21/01/18 תאריך קריאה נוכחית:
 22/12/17 תאריך קריאה קודמת:

שם דייר: דוקן 3
 שם אתר: מלכת שבא אילת

לקוח/ה נכבד/ה, אנו מתכבדים להגיש את חישוב צריכת החשמל לתקופה 21/01/18 - 22/12/17:

דוקן 3 - 2 - 00018333

| סוג תעריף | סוג צריכה | קריאה קודמת | קריאה נוכחית | סה"כ צריכה בקוט"ש | מחיר לקוט"ש בא"ג | סה"כ לתשלום |
|--------------------------|-----------|-------------|--------------|-------------------|------------------|-------------|
| פרטי חשבון עבור תאריכים: | | | | | | |
| 777 | פסגה | 22/12/17 | 14/01/18 | 18.53 | 95.81 | 17.76 ₪ |
| 778 | גבע | 309.40 | 314.79 | 5.39 | 58.63 | 3.16 ₪ |
| 779 | שפל | 626.16 | 664.77 | 38.61 | 37.38 | 14.43 ₪ |
| פרטי חשבון עבור תאריכים: | | | | | | |
| 777 | פסגה | 15/01/18 | 21/01/18 | 6.26 | 94.96 | 5.95 ₪ |
| 778 | גבע | 314.79 | 316.30 | 1.51 | 57.81 | 0.87 ₪ |
| 779 | שפל | 664.77 | 677.10 | 12.33 | 36.15 | 4.46 ₪ |

סה"כ צריכה לדייר:

| שיא ביקוש | סה"כ צריכה בפסגה | סה"כ צריכה גבע | סה"כ צריכה שפל | סה"כ צריכה בקוט"ש | סה"כ לתשלום |
|-----------|------------------|----------------|----------------|-------------------|-------------|
| 0.43 | 24.80 | 6.90 | 50.94 | 82.63 | 46.62 ₪ |

| תשלום קבוע | סה"כ לתשלום |
|---------------------|-------------|
| 183.91 ₪ | 230.53 ₪ |
| לא כולל מע"מ | |

התפלגות חיוב בש"ח לפי תעו"ז

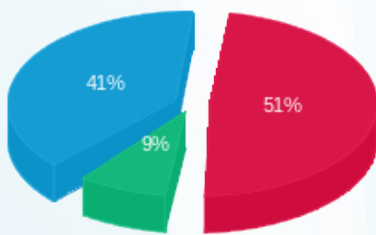

פסגה (23.70 ₪) - 9%
 גבע (4.03 ₪)
 שפל (18.89 ₪) - 41%

הסטוריית צריכה בקוט"ש

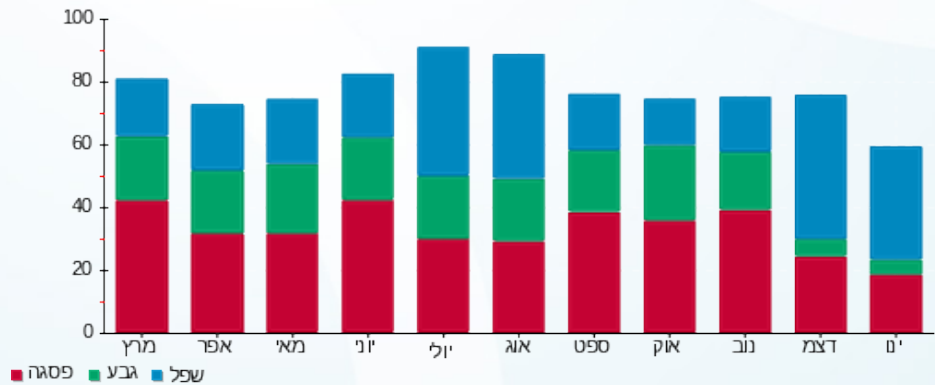

22/01/18 תאריך הפקה:
 21/01/18 תאריך קריאה נוכחית:
 22/12/17 תאריך קריאה קודמת:

שם דייר: דוקן 5
 שם אתר: מלכת שבא אילת

לקוח/ה נכבד/ה, אנו מתכבדים להגיש את חישוב צריכת החשמל לתקופה 21/01/18 - 22/12/17:

דוקן 5 - 7 - 00018333

| סה"כ לתשלום | מחיר לקוט"ש בא"ג | סה"כ צריכה בקוט"ש | קריאה נוכחית | קריאה קודמת | סוג צריכה | סוג תעריף |
|-------------|------------------|-------------------|--------------|-------------|--------------------------|-----------|
| | | | 14/01/18 | 22/12/17 | פרטי חשבון עבור תאריכים: | |
| ₪ 3.89 | 95.81 | 4.06 | 677.80 | 673.74 | פסגה | 777 |
| ₪ 1.05 | 58.63 | 1.79 | 380.63 | 378.84 | גבע | 778 |
| ₪ 5.28 | 37.38 | 14.13 | 1,239.69 | 1,225.56 | שפל | 779 |
| | | | 21/01/18 | 15/01/18 | פרטי חשבון עבור תאריכים: | |
| ₪ 1.30 | 94.96 | 1.37 | 679.17 | 677.80 | פסגה | 777 |
| ₪ 0.41 | 57.81 | 0.71 | 381.35 | 380.63 | גבע | 778 |
| ₪ 1.91 | 36.15 | 5.28 | 1,244.97 | 1,239.69 | שפל | 779 |

סה"כ צריכה לדייר:

| סה"כ לתשלום | סה"כ צריכה בקוט"ש | סה"כ צריכה שפל | סה"כ צריכה גבע | סה"כ צריכה בפסגה | שיא ביקוש |
|-------------|-------------------|----------------|----------------|------------------|-----------|
| ₪ 13.85 | 27.35 | 19.41 | 2.50 | 5.43 | 0.19 |

| | | |
|----------|--------------------|---------------------|
| ₪ 183.91 | תשלום קבוע | |
| ₪ 197.76 | סה"כ לתשלום | לא כולל מע"מ |

התפלגות חיוב בש"ח לפי תע"ז

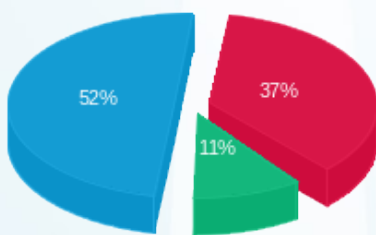

פסגה (₪ 5.19) ■
 גבע (₪ 1.46) ■
 שפל (₪ 7.19) ■

הסטוריית צריכה בקוט"ש

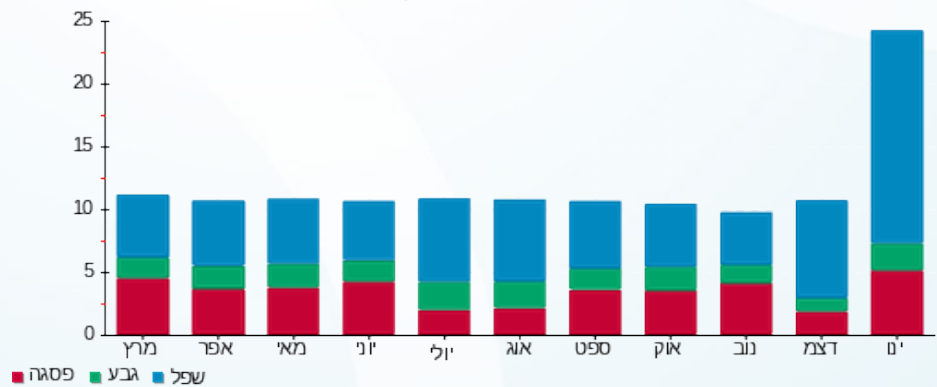

22/01/18 תאריך הפקה:
 21/01/18 תאריך קריאה נוכחית:
 22/12/17 תאריך קריאה קודמת:

שם דייר: דוכן זואי ציפורניים
שם אתר: מלכת שבא אילת

לקוח/ה נכבד/ה, אנו מתכבדים להגיש את חישוב צריכת החשמל לתקופה 21/01/18 - 22/12/17:

דוכן זואי ציפורניים - 7 - 00015785

| סה"כ לתשלום | מחיר לקוט"ש בא"ג | סה"כ צריכה בקוט"ש | קריאה נוכחית | קריאה קודמת | סוג צריכה | סוג תעריף |
|-------------|------------------|-------------------|--------------|-------------|--------------------------|-----------|
| | | | 14/01/18 | 22/12/17 | פרטי חשבון עבור תאריכים: | |
| ₪ 51.36 | 95.81 | 53.61 | 7,025.35 | 6,971.74 | פסגה | 777 |
| ₪ 6.58 | 58.63 | 11.23 | 3,252.60 | 3,241.37 | גבע | 778 |
| ₪ 45.49 | 37.38 | 121.69 | 6,166.41 | 6,044.72 | שפל | 779 |
| | | | 21/01/18 | 15/01/18 | פרטי חשבון עבור תאריכים: | |
| ₪ 16.16 | 94.96 | 17.02 | 7,042.37 | 7,025.35 | פסגה | 777 |
| ₪ 1.91 | 57.81 | 3.31 | 3,255.91 | 3,252.60 | גבע | 778 |
| ₪ 13.30 | 36.15 | 36.78 | 6,203.19 | 6,166.41 | שפל | 779 |

סה"כ צריכה לדייר:

| סה"כ לתשלום | סה"כ צריכה בקוט"ש | סה"כ צריכה שפל | סה"כ צריכה גבע | סה"כ צריכה בפסגה | שיא ביקוש |
|-------------|-------------------|----------------|----------------|------------------|-----------|
| ₪ 134.81 | 243.64 | 158.47 | 14.54 | 70.63 | 2.20 |

| | | |
|----------|--------------------|---------------------|
| ₪ 183.91 | תשלום קבוע | |
| ₪ 318.72 | סה"כ לתשלום | לא כולל מע"מ |

התפלגות חיוב בש"ח לפי תעו"ז

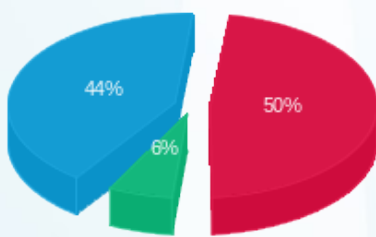

פסגה (₪ 67.53) 6%
 גבע (₪ 8.50)
 שפל (₪ 58.78) 44%

הסטוריית צריכה בקוט"ש

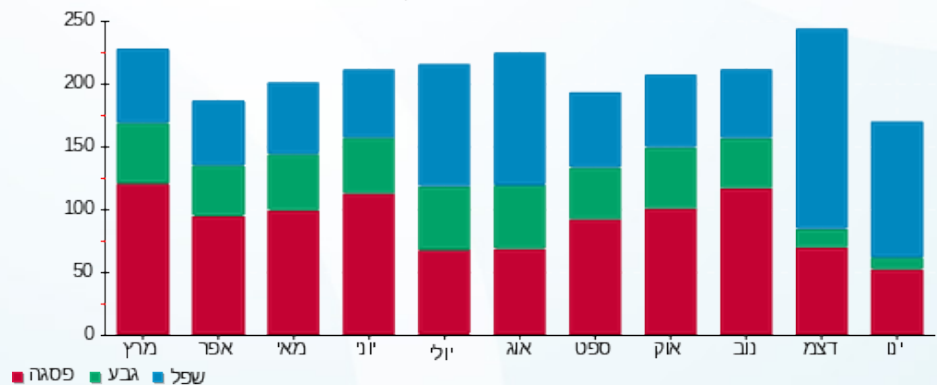



22/01/18

תאריך הפקה:

שם דייר: דוכן לידור משיק
שם אתר: מלכת שבא אילת

21/01/18

תאריך קריאה נוכחית:

22/12/17

תאריך קריאה קודמת:

לקוח/ה נכבד/ה, אנו מתכבדים להגיש את חישוב צריכת החשמל לתקופה 21/01/18 - 22/12/17:

דוכן לידור משיק - 3 - 00019457

| סה"כ לתשלום | מחיר לקוט"ש בא"ג | סה"כ צריכה בקוט"ש | קריאה נוכחית | קריאה קודמת | סוג צריכה | סוג תעריף |
|-------------|------------------|-------------------|--------------|-------------|--------------------------|-----------|
| | | | 14/01/18 | 22/12/17 | פרטי חשבון עבור תאריכים: | |
| 258.54 ₪ | 95.81 | 269.85 | 32,482.46 | 32,212.61 | פסגה | 777 |
| 71.53 ₪ | 58.63 | 122.00 | 16,687.20 | 16,565.20 | גבע | 778 |
| 348.84 ₪ | 37.38 | 933.24 | 37,457.16 | 36,523.92 | שפל | 779 |
| | | | 21/01/18 | 15/01/18 | פרטי חשבון עבור תאריכים: | |
| 72.65 ₪ | 94.96 | 76.50 | 32,558.97 | 32,482.46 | פסגה | 777 |
| 19.09 ₪ | 57.81 | 33.02 | 16,720.22 | 16,687.20 | גבע | 778 |
| 92.38 ₪ | 36.15 | 255.54 | 37,712.70 | 37,457.16 | שפל | 779 |

סה"כ צריכה לדייר:

| סה"כ לתשלום | סה"כ צריכה בקוט"ש | סה"כ צריכה שפל | סה"כ צריכה גבע | סה"כ צריכה בפסגה | שיא ביקוש |
|-------------|-------------------|----------------|----------------|------------------|-----------|
| 863.03 ₪ | 1,690.15 | 1,188.78 | 155.02 | 346.35 | 9.11 |

| | | |
|------------|--------------------|---------------------|
| 183.91 ₪ | תשלום קבוע | |
| 1,046.94 ₪ | סה"כ לתשלום | לא כולל מע"מ |

התפלגות חיוב בש"ח לפי תעו"ז

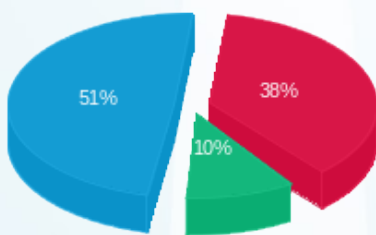

פסגה (₪ 331.19)
גבע (₪ 90.62)
שפל (₪ 441.22)

הסטוריית צריכה בקוט"ש

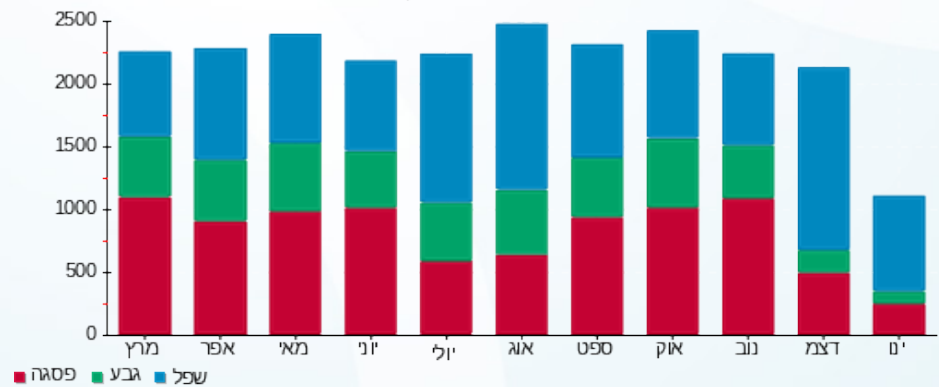



22/01/18

תאריך הפקה:

שם דייר: דוכן מפעל הפייס

21/01/18

תאריך קריאה נוכחית:

שם אתר: מלכת שבא אילת

22/12/17

תאריך קריאה קודמת:

לקוח/ה נכבד/ה, אנו מתכבדים להגיש את חישוב צריכת החשמל לתקופה 21/01/18 - 22/12/17:

דוכן מפעל הפייס - 8 - 00018333

| סה"כ לתשלום | מחיר לקוט"ש בא"ג | סה"כ צריכה בקוט"ש | קריאה נוכחית | קריאה קודמת | סוג צריכה | סוג תעריף |
|-------------|------------------|-------------------|--------------|-------------|--------------------------|-----------|
| | | | 14/01/18 | 22/12/17 | פרטי חשבון עבור תאריכים: | |
| 18.01 ₪ | 95.81 | 18.80 | 5,587.72 | 5,568.92 | פסגה | 777 |
| 5.57 ₪ | 58.63 | 9.50 | 2,745.90 | 2,736.40 | גבע | 778 |
| 27.79 ₪ | 37.38 | 74.35 | 7,008.13 | 6,933.79 | שפל | 779 |
| | | | 21/01/18 | 15/01/18 | פרטי חשבון עבור תאריכים: | |
| 6.50 ₪ | 94.96 | 6.85 | 5,594.56 | 5,587.72 | פסגה | 777 |
| 1.79 ₪ | 57.81 | 3.10 | 2,749.00 | 2,745.90 | גבע | 778 |
| 8.74 ₪ | 36.15 | 24.18 | 7,032.31 | 7,008.13 | שפל | 779 |

סה"כ צריכה לדייר:

| סה"כ לתשלום | סה"כ צריכה בקוט"ש | סה"כ צריכה שפל | סה"כ צריכה גבע | סה"כ צריכה בפסגה | שיא ביקוש |
|-------------|-------------------|----------------|----------------|------------------|-----------|
| 68.41 ₪ | 136.77 | 98.53 | 12.60 | 25.65 | 0.59 |

| | | |
|----------|--------------------|---------------------|
| 183.91 ₪ | תשלום קבוע | |
| 252.32 ₪ | סה"כ לתשלום | לא כולל מע"מ |

התפלגות חיוב בש"ח לפי תעו"ז

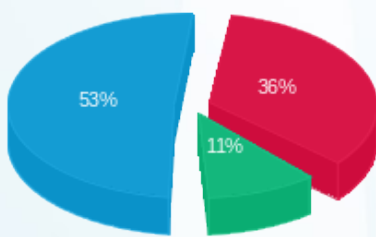

פסגה (24.51 ₪)
גבע (7.36 ₪)
שפל (36.53 ₪)

הסטוריית צריכה בקוט"ש

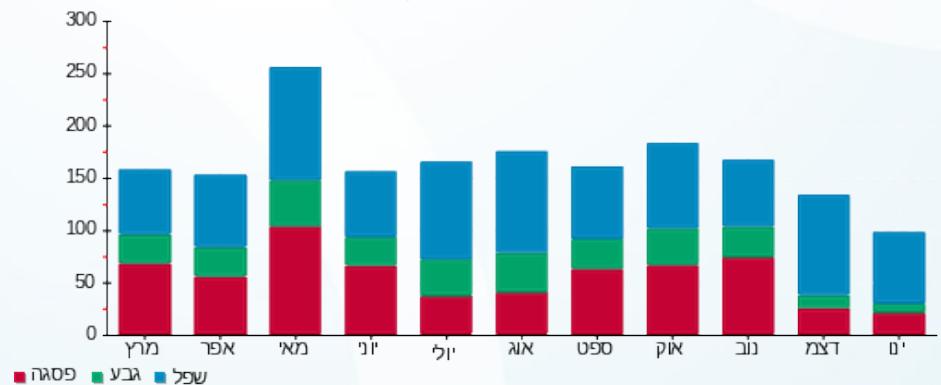



22/01/18 תאריך הפקה:
 21/01/18 תאריך קריאה נוכחית:
 22/12/17 תאריך קריאה קודמת:

שם דייר: הוואנס
 שם אתר: מלכת שבא אילת

לקוח/ה נכבד/ה, אנו מתכבדים להגיש את חישוב צריכת החשמל לתקופה 21/01/18 - 22/12/17:

הוואנס - 4 - 00025219

| סה"כ לתשלום | מחיר לקוט"ש בא"ג | סה"כ צריכה בקוט"ש | קריאה נוכחית | קריאה קודמת | סוג צריכה | סוג תעריף |
|-------------|------------------|-------------------|--------------|-------------|--------------------------|-----------|
| | | | 14/01/18 | 22/12/17 | פרטי חשבון עבור תאריכים: | |
| 181.83 ₪ | 95.81 | 189.78 | 46,009.71 | 45,819.93 | פסגה | 777 |
| 13.61 ₪ | 58.63 | 23.21 | 21,130.06 | 21,106.85 | גבע | 778 |
| 128.95 ₪ | 37.38 | 344.96 | 34,188.25 | 33,843.29 | שפל | 779 |
| | | | 21/01/18 | 15/01/18 | פרטי חשבון עבור תאריכים: | |
| 51.27 ₪ | 94.96 | 54.00 | 46,063.71 | 46,009.71 | פסגה | 777 |
| 3.59 ₪ | 57.81 | 6.21 | 21,136.27 | 21,130.06 | גבע | 778 |
| 38.28 ₪ | 36.15 | 105.89 | 34,294.14 | 34,188.25 | שפל | 779 |

סה"כ צריכה לדייר:

| סה"כ לתשלום | סה"כ צריכה בקוט"ש | סה"כ צריכה שפל | סה"כ צריכה גבע | סה"כ צריכה בפסגה | שיא ביקוש |
|-------------|-------------------|----------------|----------------|------------------|-----------|
| 417.53 ₪ | 724.05 | 450.85 | 29.43 | 243.78 | 9.35 |

| | | |
|----------|--------------------|---------------------|
| 183.91 ₪ | תשלום קבוע | |
| 601.44 ₪ | סה"כ לתשלום | לא כולל מע"מ |

התפלגות חיוב בש"ח לפי תעו"ז

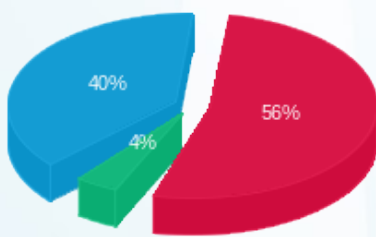

פסגה (233.10 ₪) 40%
 גבע (17.20 ₪) 4%
 שפל (167.23 ₪) 56%

הסטוריית צריכה בקוט"ש

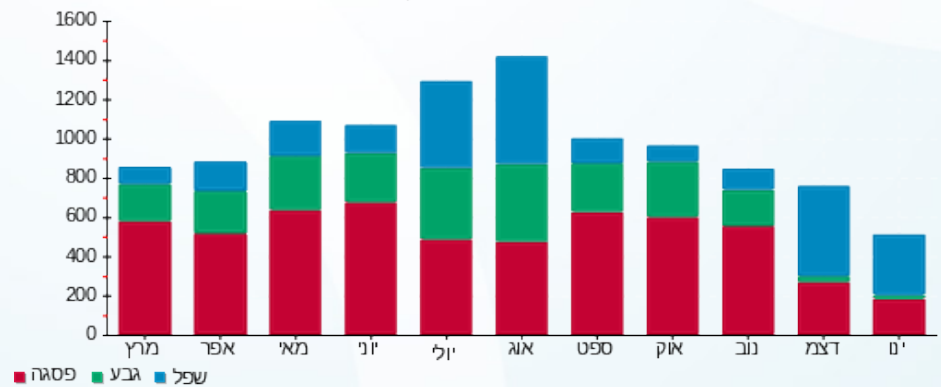



22/01/18

תאריך הפקה:

שם דייר: הינס חנות מס' 10 + 11

21/01/18

תאריך קריאה נוכחית:

שם אתר: מלכת שבא אילת

22/12/17

תאריך קריאה קודמת:

לקוח/ה נכבד/ה, אנו מתכבדים להגיש את חישוב צריכת החשמל לתקופה 21/01/18 - 22/12/17:

הינס חנות מס' 10 + 11 - 7 - 00018391

| סה"כ לתשלום | מחיר לקוט"ש בא"ג | סה"כ צריכה בקוט"ש | קריאה נוכחית | קריאה קודמת | סוג צריכה | סוג תעריף |
|-------------|------------------|-------------------|--------------|-------------|--------------------------|-----------|
| | | | 14/01/18 | 22/12/17 | פרטי חשבון עבור תאריכים: | |
| ₪ 426.24 | 95.81 | 444.88 | 78,255.18 | 77,810.30 | פסגה | 777 |
| ₪ 74.74 | 58.63 | 127.49 | 38,619.37 | 38,491.89 | גבע | 778 |
| ₪ 382.46 | 37.38 | 1,023.16 | 79,770.60 | 78,747.43 | שפל | 779 |
| | | | 21/01/18 | 15/01/18 | פרטי חשבון עבור תאריכים: | |
| ₪ 121.67 | 94.96 | 128.13 | 78,383.31 | 78,255.18 | פסגה | 777 |
| ₪ 12.32 | 57.81 | 21.31 | 38,640.69 | 38,619.37 | גבע | 778 |
| ₪ 91.19 | 36.15 | 252.26 | 80,022.86 | 79,770.60 | שפל | 779 |

סה"כ צריכה לדייר:

| סה"כ לתשלום | סה"כ צריכה בקוט"ש | סה"כ צריכה שפל | סה"כ צריכה גבע | סה"כ צריכה בפסגה | שיא ביקוש |
|-------------|-------------------|----------------|----------------|------------------|-----------|
| ₪ 1,108.63 | 1,997.23 | 1,275.43 | 148.80 | 573.01 | 15.71 |

| ₪ 183.91 | תשלום קבוע | |
|------------|-------------|--------------|
| ₪ 1,292.54 | סה"כ לתשלום | לא כולל מע"מ |

התפלגות חיוב בש"ח לפי תעו"ז

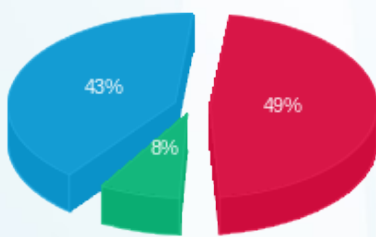

פסגה (₪ 547.91) 43%
 גבע (₪ 87.06) 8%
 שפל (₪ 473.65) 49%

הסטוריית צריכה בקוט"ש

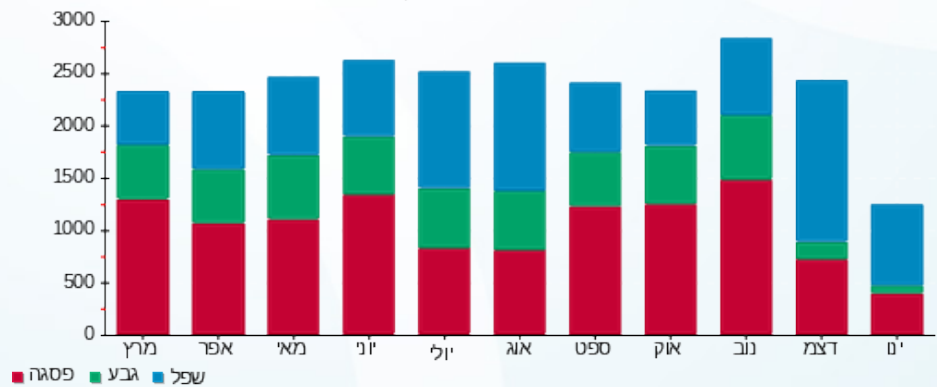



22/01/18

תאריך הפקה:

שם דייר: ויזמן אודי C OFTIC

21/01/18

תאריך קריאה נוכחית:

שם אתר: מלכת שבא אילת

22/12/17

תאריך קריאה קודמת:

לקוח/ה נכבד/ה, אנו מתכבדים להגיש את חישוב צריכת החשמל לתקופה 21/01/18 - 22/12/17:

ויזמן אודי 4 - 00025022 - C OFTIC

| סה"כ לתשלום | מחיר לקוט"ש בא"ג | סה"כ צריכה בקוט"ש | קריאה נוכחית | קריאה קודמת | סוג צריכה | סוג תעריף |
|-------------|------------------|-------------------|--------------|-------------|--------------------------|-----------|
| | | | 14/01/18 | 22/12/17 | פרטי חשבון עבור תאריכים: | |
| 741.33 ₪ | 95.81 | 773.75 | 88,473.58 | 87,699.83 | פסגה | 777 |
| 157.93 ₪ | 58.63 | 269.36 | 39,962.51 | 39,693.15 | גבע | 778 |
| 769.59 ₪ | 37.38 | 2,058.82 | 57,349.13 | 55,290.31 | שפל | 779 |
| | | | 21/01/18 | 15/01/18 | פרטי חשבון עבור תאריכים: | |
| 210.49 ₪ | 94.96 | 221.66 | 88,695.24 | 88,473.58 | פסגה | 777 |
| 33.34 ₪ | 57.81 | 57.68 | 40,020.19 | 39,962.51 | גבע | 778 |
| 190.24 ₪ | 36.15 | 526.25 | 57,875.37 | 57,349.13 | שפל | 779 |

סה"כ צריכה לדייר:

| סה"כ לתשלום | סה"כ צריכה בקוט"ש | סה"כ צריכה שפל | סה"כ צריכה גבע | סה"כ צריכה בפסגה | שיא ביקוש |
|-------------|-------------------|----------------|----------------|------------------|-----------|
| 2,102.91 ₪ | 3,907.51 | 2,585.06 | 327.04 | 995.41 | 26.50 |

| | | |
|------------|--------------------|---------------------|
| 183.91 ₪ | תשלום קבוע | |
| 2,286.82 ₪ | סה"כ לתשלום | לא כולל מע"מ |

התפלגות חיוב בש"ח לפי תעו"ז

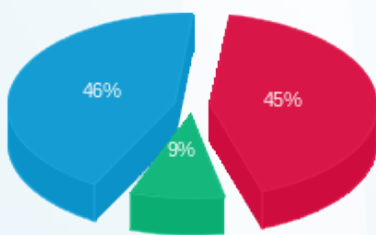

פסגה (951.82 ₪) 46%
 גבע (191.27 ₪) 9%
 שפל (959.82 ₪) 45%

הסטוריית צריכה בקוט"ש

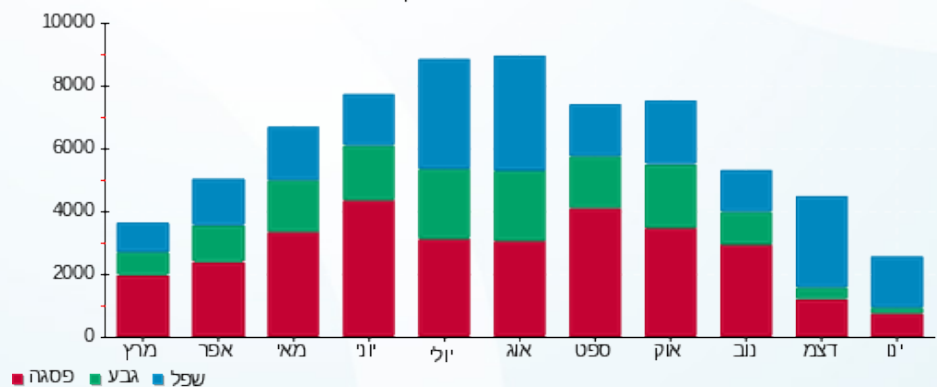

22/01/18 תאריך הפקה:
 21/01/18 תאריך קריאה נוכחית:
 22/12/17 תאריך קריאה קודמת:

שם דייר: ולביץ גליה
 שם אתר: מלכת שבא אילת

לקוח/ה נכבד/ה, אנו מתכבדים להגיש את חישוב צריכת החשמל לתקופה 21/01/18 - 22/12/17:

ולביץ גליה - 7 - 00019457

| סה"כ לתשלום | מחיר לקוט"ש בא"ג | סה"כ צריכה בקוט"ש | קריאה נוכחית | קריאה קודמת | סוג צריכה | סוג תעריף |
|-------------|------------------|-------------------|--------------|-------------|--------------------------|-----------|
| | | | 14/01/18 | 22/12/17 | פרטי חשבון עבור תאריכים: | |
| 100.73 ₪ | 95.81 | 105.14 | 7,585.46 | 7,480.32 | פסגה | 777 |
| 26.39 ₪ | 58.63 | 45.00 | 4,417.96 | 4,372.95 | גבע | 778 |
| 97.04 ₪ | 37.38 | 259.60 | 6,363.35 | 6,103.75 | שפל | 779 |
| | | | 21/01/18 | 15/01/18 | פרטי חשבון עבור תאריכים: | |
| 29.49 ₪ | 94.96 | 31.05 | 7,616.52 | 7,585.46 | פסגה | 777 |
| 7.14 ₪ | 57.81 | 12.36 | 4,430.31 | 4,417.96 | גבע | 778 |
| 26.57 ₪ | 36.15 | 73.50 | 6,436.85 | 6,363.35 | שפל | 779 |

סה"כ צריכה לדייר:

| סה"כ לתשלום | סה"כ צריכה בקוט"ש | סה"כ צריכה שפל | סה"כ צריכה גבע | סה"כ צריכה בפסגה | שיא ביקוש |
|-------------|-------------------|----------------|----------------|------------------|-----------|
| 287.36 ₪ | 526.65 | 333.10 | 57.36 | 136.19 | 2.62 |

| | | |
|----------|--------------------|---------------------|
| 183.91 ₪ | תשלום קבוע | |
| 471.27 ₪ | סה"כ לתשלום | לא כולל מע"מ |

התפלגות חיוב בש"ח לפי תע"ז

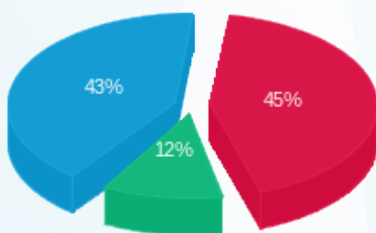

פסגה (130.22 ₪) - 43%
 גבע (33.53 ₪) - 12%
 שפל (123.61 ₪) - 45%

הסטוריית צריכה בקוט"ש

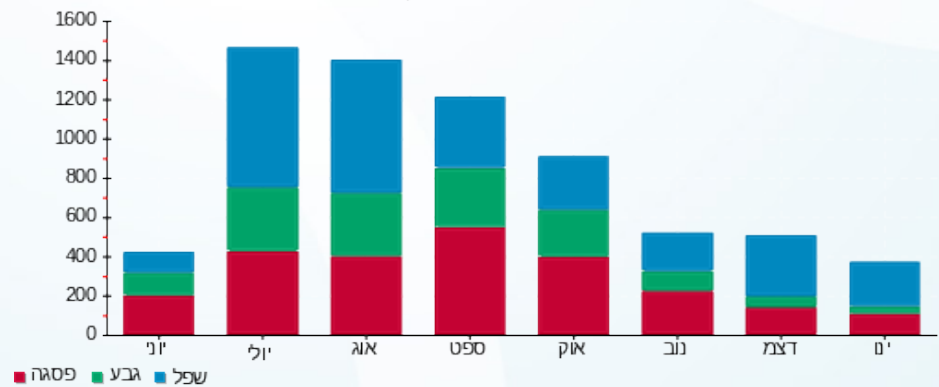

22/01/18 תאריך הפקה:
 21/01/18 תאריך קריאה נוכחית:
 22/12/17 תאריך קריאה קודמת:

שם דייר: חדר מעלית 18
 שם אתר: מלכת שבא אילת

לקוח/ה נכבד/ה, אנו מתכבדים להגיש את חישוב צריכת החשמל לתקופה 21/01/18 - 22/12/17:

חדר מעלית 18 - 3 - 00025205

| סה"כ לתשלום | מחיר לקוט"ש בא"ג | סה"כ צריכה בקוט"ש | קריאה נוכחית | קריאה קודמת | סוג צריכה | סוג תעריף |
|-------------|------------------|-------------------|--------------|-------------|--------------------------|-----------|
| | | | 14/01/18 | 22/12/17 | פרטי חשבון עבור תאריכים: | |
| ₪ 92.61 | 95.81 | 96.66 | 21,490.93 | 21,394.27 | פסגה | 777 |
| ₪ 19.09 | 58.63 | 32.56 | 11,647.78 | 11,615.22 | גבע | 778 |
| ₪ 97.63 | 37.38 | 261.19 | 24,953.09 | 24,691.89 | שפל | 779 |
| | | | 21/01/18 | 15/01/18 | פרטי חשבון עבור תאריכים: | |
| ₪ 17.81 | 94.96 | 18.76 | 21,509.69 | 21,490.93 | פסגה | 777 |
| ₪ 3.51 | 57.81 | 6.06 | 11,653.84 | 11,647.78 | גבע | 778 |
| ₪ 21.11 | 36.15 | 58.41 | 25,011.50 | 24,953.09 | שפל | 779 |

סה"כ צריכה לדייר:

| סה"כ לתשלום | סה"כ צריכה בקוט"ש | סה"כ צריכה שפל | סה"כ צריכה גבע | סה"כ צריכה בפסגה | שיא ביקוש |
|-------------|-------------------|----------------|----------------|------------------|-----------|
| ₪ 251.76 | 473.64 | 319.60 | 38.62 | 115.42 | 3.61 |

| | | |
|----------|--------------------|---------------------|
| ₪ 183.91 | תשלום קבוע | |
| ₪ 435.67 | סה"כ לתשלום | לא כולל מע"מ |

התפלגות חיוב בש"ח לפי תעו"ז

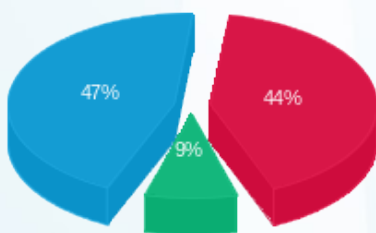

■ פסגה (₪ 110.42)
 ■ גבע (₪ 22.59)
 ■ שפל (₪ 118.75)

הסטוריית צריכה בקוט"ש

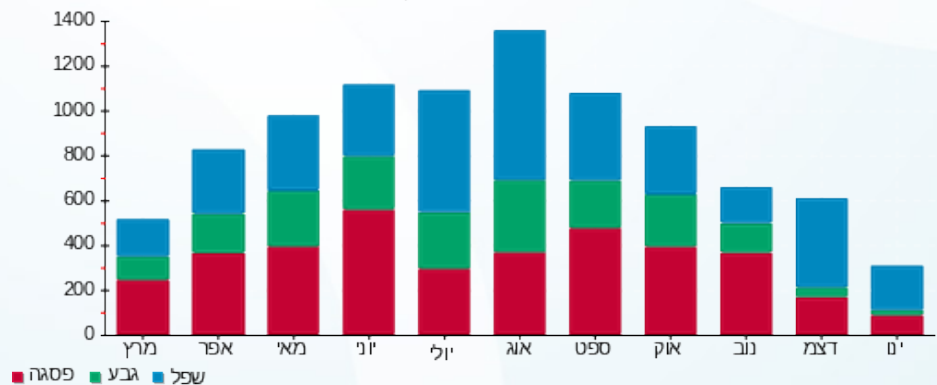



22/01/18

תאריך הפקה:

שם דייר: טבע נאות
שם אתר: מלכת שבא אילת

21/01/18

תאריך קריאה נוכחית:

22/12/17

תאריך קריאה קודמת:

לקוח/ה נכבד/ה, אנו מתכבדים להגיש את חישוב צריכת החשמל לתקופה 21/01/18 - 22/12/17:

טבע נאות - 5 - 00025219

| סה"כ לתשלום | מחיר לקוט"ש בא"ג | סה"כ צריכה בקוט"ש | קריאה נוכחית | קריאה קודמת | סוג צריכה | סוג תעריף |
|-------------|------------------|-------------------|--------------|-------------|--------------------------|-----------|
| | | | 14/01/18 | 22/12/17 | פרטי חשבון עבור תאריכים: | |
| 232.47 ₪ | 95.81 | 242.64 | 62,374.85 | 62,132.21 | פסגה | 777 |
| 35.48 ₪ | 58.63 | 60.51 | 26,446.80 | 26,386.29 | גבע | 778 |
| 214.78 ₪ | 37.38 | 574.59 | 39,377.53 | 38,802.94 | שפל | 779 |
| | | | 21/01/18 | 15/01/18 | פרטי חשבון עבור תאריכים: | |
| 69.76 ₪ | 94.96 | 73.46 | 62,448.31 | 62,374.85 | פסגה | 777 |
| 10.77 ₪ | 57.81 | 18.63 | 26,465.43 | 26,446.80 | גבע | 778 |
| 58.26 ₪ | 36.15 | 161.17 | 39,538.70 | 39,377.53 | שפל | 779 |

סה"כ צריכה לדייר:

| סה"כ לתשלום | סה"כ צריכה בקוט"ש | סה"כ צריכה שפל | סה"כ צריכה גבע | סה"כ צריכה בפסגה | שיא ביקוש |
|-------------|-------------------|----------------|----------------|------------------|-----------|
| 621.52 ₪ | 1,131.00 | 735.76 | 79.14 | 316.09 | 11.88 |

| תשלום קבוע | סה"כ לתשלום | לא כולל מע"מ |
|------------|-------------|--------------|
| 183.91 ₪ | 805.43 ₪ | |

התפלגות חיוב בש"ח לפי תעו"ז

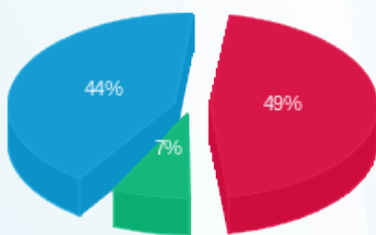

פסגה (302.23 ₪) - 44%
גבע (46.25 ₪) - 7%
שפל (273.05 ₪) - 49%

הסטוריית צריכה בקוט"ש

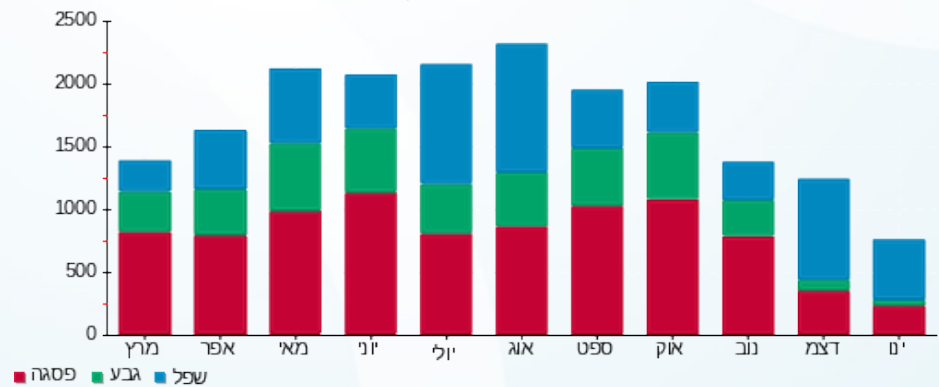



22/01/18

תאריך הפקה:

שם דייר: טומשון ניהול בתי מלון בלתי חיוני
שם אתר: מלכת שבא אילת

21/01/18

תאריך קריאה נוכחית:

22/12/17

תאריך קריאה קודמת:

לקוח/ה נכבד/ה, אנו מתכבדים להגיש את חישוב צריכת החשמל לתקופה 21/01/18 - 22/12/17:

טומשון ניהול בתי מלון בלתי חיוני - 2 - 00025022

| סה"כ לתשלום | מחיר לקוט"ש בא"ג | סה"כ צריכה בקוט"ש | קריאה נוכחית | קריאה קודמת | סוג צריכה | סוג תעריף |
|-------------|------------------|-------------------|--------------|-------------|--------------------------|-----------|
| | | | 14/01/18 | 22/12/17 | פרטי חשבון עבור תאריכים: | |
| ₪ 889.70 | 95.81 | 928.61 | 206,125.90 | 205,197.29 | פסגה | 777 |
| ₪ 243.73 | 58.63 | 415.71 | 89,037.39 | 88,621.67 | גבע | 778 |
| ₪ 1,030.91 | 37.38 | 2,757.93 | 127,311.36 | 124,553.43 | שפל | 779 |
| | | | 21/01/18 | 15/01/18 | פרטי חשבון עבור תאריכים: | |
| ₪ 197.73 | 94.96 | 208.22 | 206,334.12 | 206,125.90 | פסגה | 777 |
| ₪ 45.68 | 57.81 | 79.02 | 89,116.41 | 89,037.39 | גבע | 778 |
| ₪ 222.33 | 36.15 | 615.02 | 127,926.38 | 127,311.36 | שפל | 779 |

סה"כ צריכה לדייר:

| סה"כ לתשלום | סה"כ צריכה בקוט"ש | סה"כ צריכה שפל | סה"כ צריכה גבע | סה"כ צריכה בפסגה | שיא ביקוש |
|-------------|-------------------|----------------|----------------|------------------|-----------|
| ₪ 2,630.09 | 5,004.52 | 3,372.95 | 494.73 | 1,136.83 | 32.62 |

| | | |
|------------|--------------------|---------------------|
| ₪ 183.91 | תשלום קבוע | |
| ₪ 2,814.00 | סה"כ לתשלום | לא כולל מע"מ |

התפלגות חיוב בש"ח לפי תעו"ז

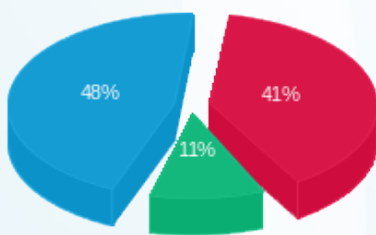

פסגה (₪ 1,087.43)
גבע (₪ 289.41)
שפל (₪ 1,253.24)

הסטוריית צריכה בקוט"ש

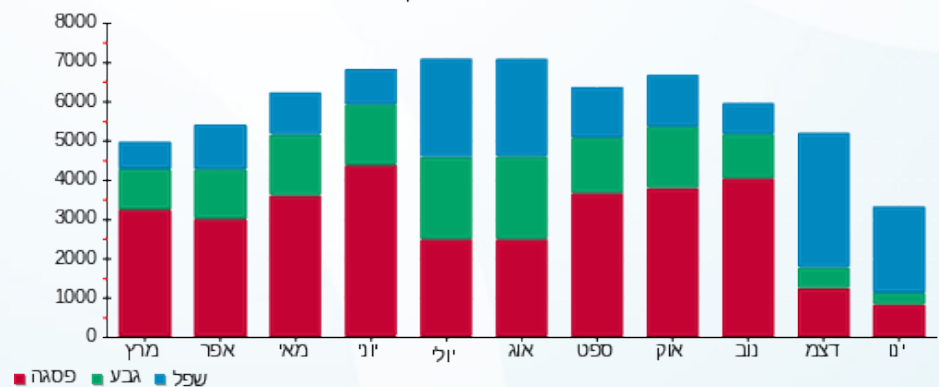



22/01/18

תאריך הפקה:

שם דייר: טומשון ניהול בתי מלון חיוני
שם אתר: מלכת שבא אילת

21/01/18

תאריך קריאה נוכחית:

22/12/17

תאריך קריאה קודמת:

לקוח/ה נכבד/ה, אנו מתכבדים להגיש את חישוב צריכת החשמל לתקופה 21/01/18 - 22/12/17:

טומשון ניהול בתי מלון חיוני - 1 - 00025022

| סה"כ לתשלום | מחיר לקוט"ש בא"ג | סה"כ צריכה בקוט"ש | קריאה נוכחית | קריאה קודמת | סוג צריכה | סוג תעריף |
|-------------|------------------|-------------------|--------------|-------------|--------------------------|-----------|
| | | | 14/01/18 | 22/12/17 | פרטי חשבון עבור תאריכים: | |
| 132.84 ₪ | 95.81 | 138.65 | 30,564.27 | 30,425.62 | פסגה | 777 |
| 33.95 ₪ | 58.63 | 57.91 | 13,897.66 | 13,839.74 | גבע | 778 |
| 155.41 ₪ | 37.38 | 415.76 | 26,330.64 | 25,914.87 | שפל | 779 |
| | | | 21/01/18 | 15/01/18 | פרטי חשבון עבור תאריכים: | |
| 34.51 ₪ | 94.96 | 36.34 | 30,600.61 | 30,564.27 | פסגה | 777 |
| 9.07 ₪ | 57.81 | 15.69 | 13,913.35 | 13,897.66 | גבע | 778 |
| 40.54 ₪ | 36.15 | 112.14 | 26,442.78 | 26,330.64 | שפל | 779 |

סה"כ צריכה לדייר:

| סה"כ לתשלום | סה"כ צריכה בקוט"ש | סה"כ צריכה שפל | סה"כ צריכה גבע | סה"כ צריכה בפסגה | שיא ביקוש |
|-------------|-------------------|----------------|----------------|------------------|-----------|
| 406.32 ₪ | 776.49 | 527.90 | 73.60 | 174.99 | 3.38 |

| | | |
|----------|--------------------|---------------------|
| 183.91 ₪ | תשלום קבוע | |
| 590.23 ₪ | סה"כ לתשלום | לא כולל מע"מ |

התפלגות חיוב בש"ח לפי תעו"ז

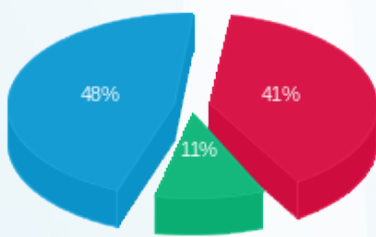

פסגה (167.35 ₪) 48%
גבע (43.02 ₪) 11%
שפל (195.95 ₪) 41%

הסטוריית צריכה בקוט"ש

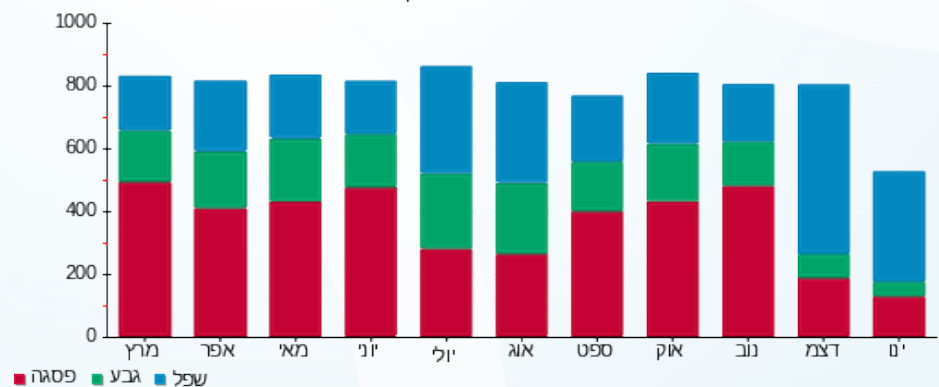

22/01/18 תאריך הפקה:
 21/01/18 תאריך קריאה נוכחית:
 22/12/17 תאריך קריאה קודמת:

שם דייר: כרמי תכשיטים ומתנות
 שם אתר: מלכת שבא אילת

לקוח/ה נכבד/ה, אנו מתכבדים להגיש את חישוב צריכת החשמל לתקופה 21/01/18 - 22/12/17:

כרמי תכשיטים ומתנות - 8 - 00018391

| סה"כ לתשלום | מחיר לקוט"ש בא"ג | סה"כ צריכה בקוט"ש | קריאה נוכחית | קריאה קודמת | סוג צריכה | סוג תעריף |
|-------------|------------------|-------------------|--------------|-------------|--------------------------|-----------|
| | | | 14/01/18 | 22/12/17 | פרטי חשבון עבור תאריכים: | |
| ₪ 413.09 | 95.81 | 431.15 | 68,050.04 | 67,618.89 | פסגה | 777 |
| ₪ 44.93 | 58.63 | 76.63 | 31,603.90 | 31,527.28 | גבע | 778 |
| ₪ 283.42 | 37.38 | 758.22 | 46,219.32 | 45,461.10 | שפל | 779 |
| | | | 21/01/18 | 15/01/18 | פרטי חשבון עבור תאריכים: | |
| ₪ 119.41 | 94.96 | 125.75 | 68,175.79 | 68,050.04 | פסגה | 777 |
| ₪ 12.67 | 57.81 | 21.92 | 31,625.83 | 31,603.90 | גבע | 778 |
| ₪ 82.17 | 36.15 | 227.30 | 46,446.62 | 46,219.32 | שפל | 779 |

סה"כ צריכה לדייר:

| סה"כ לתשלום | סה"כ צריכה בקוט"ש | סה"כ צריכה שפל | סה"כ צריכה גבע | סה"כ צריכה בפסגה | שיא ביקוש |
|-------------|-------------------|----------------|----------------|------------------|-----------|
| ₪ 955.69 | 1,640.97 | 985.52 | 98.55 | 556.90 | 11.84 |

| | | |
|------------|--------------------|---------------------|
| ₪ 183.91 | תשלום קבוע | |
| ₪ 1,139.60 | סה"כ לתשלום | לא כולל מע"מ |

התפלגות חיוב בש"ח לפי תעו"ז

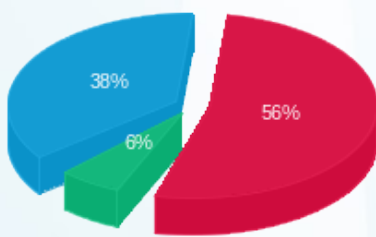

פסגה (₪ 532.50) 38%
 גבע (₪ 57.60) 6%
 שפל (₪ 365.59) 56%

הסטוריית צריכה בקוט"ש

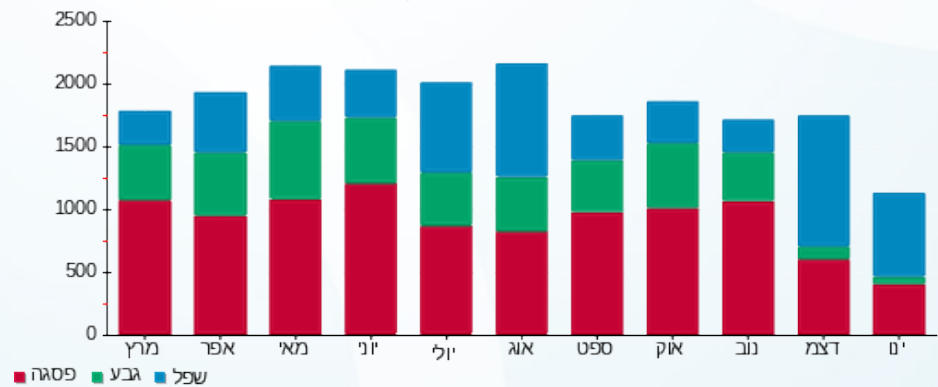

22/01/18 תאריך הפקה:
 21/01/18 תאריך קריאה נוכחית:
 22/12/17 תאריך קריאה קודמת:

שם דייר: לוח חשמל מול כללי
 שם אתר: מלכת שבא אילת

לקוח/ה נכבד/ה, אנו מתכבדים להגיש את חישוב צריכת החשמל לתקופה 21/01/18 - 22/12/17:

לוח חשמל מול כללי - 5 - 00025022

| סה"כ לתשלום | מחיר לקוט"ש בא"ג | סה"כ צריכה בקוט"ש | קריאה נוכחית | קריאה קודמת | סוג צריכה | סוג תעריף |
|-------------|------------------|-------------------|--------------|--------------|--------------------------|-----------|
| | | | 14/01/18 | 22/12/17 | פרטי חשבון עבור תאריכים: | |
| ₪ 32,577.39 | 95.81 | 34,002.08 | 7,348,011.32 | 7,314,009.24 | פסגה | 777 |
| ₪ 6,403.71 | 58.63 | 10,922.24 | 3,709,775.60 | 3,698,853.36 | גבע | 778 |
| ₪ 32,253.11 | 37.38 | 86,284.40 | 6,881,498.88 | 6,795,214.48 | שפל | 779 |
| | | | 21/01/18 | 15/01/18 | פרטי חשבון עבור תאריכים: | |
| ₪ 9,540.37 | 94.96 | 10,046.72 | 7,358,058.04 | 7,348,011.32 | פסגה | 777 |
| ₪ 1,514.76 | 57.81 | 2,620.24 | 3,712,395.84 | 3,709,775.60 | גבע | 778 |
| ₪ 8,314.83 | 36.15 | 23,000.92 | 6,904,499.80 | 6,881,498.88 | שפל | 779 |

סה"כ צריכה לדייר:

| סה"כ לתשלום | סה"כ צריכה בקוט"ש | סה"כ צריכה שפל | סה"כ צריכה גבע | סה"כ צריכה בפסגה | שיא ביקוש |
|-------------|-------------------|----------------|----------------|------------------|-----------|
| ₪ 90,604.17 | 166,876.60 | 109,285.32 | 13,542.48 | 44,048.80 | 830.16 |

| ₪ 0.00 | תשלום קבוע | |
|-------------|-------------|--------------|
| ₪ 90,604.17 | סה"כ לתשלום | לא כולל מע"מ |

התפלגות חיוב בש"ח לפי תעו"ז

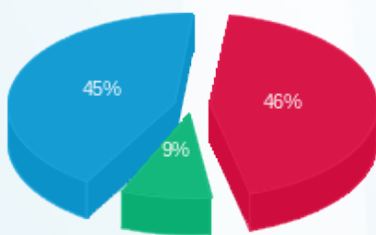

פסגה (₪ 42,117.76) 45%
 גבע (₪ 7,918.47) 9%
 שפל (₪ 40,567.94) 46%

הסטוריית צריכה בקוט"ש

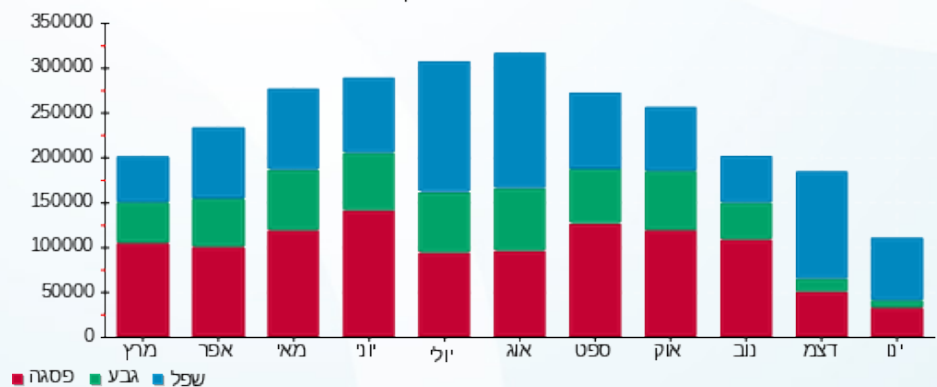

22/01/18 תאריך הפקה:
 21/01/18 תאריך קריאה נוכחית:
 22/12/17 תאריך קריאה קודמת:

שם דייר: לוח מגדלים קניון בגג
 שם אתר: מלכת שבא אילת

לקוח/ה נכבד/ה, אנו מתכבדים להגיש את חישוב צריכת החשמל לתקופה 21/01/18 - 22/12/17:

לוח מגדלים קניון בגג - 2 - 00025205

| סה"כ לתשלום | מחיר לקוט"ש בא"ג | סה"כ צריכה בקוט"ש | קריאה נוכחית | קריאה קודמת | סוג צריכה | סוג תעריף |
|-------------|------------------|-------------------|--------------|--------------|--------------------------|-----------|
| | | | 14/01/18 | 22/12/17 | פרטי חשבון עבור תאריכים: | |
| 8,813.75 ₪ | 95.81 | 9,199.20 | 1,512,300.38 | 1,503,101.18 | פסגה | 777 |
| 2,908.65 ₪ | 58.63 | 4,961.02 | 814,932.55 | 809,971.53 | גבע | 778 |
| 13,781.19 ₪ | 37.38 | 36,867.81 | 2,410,172.91 | 2,373,305.10 | שפל | 779 |
| | | | 21/01/18 | 15/01/18 | פרטי חשבון עבור תאריכים: | |
| 2,677.78 ₪ | 94.96 | 2,819.90 | 1,515,120.28 | 1,512,300.38 | פסגה | 777 |
| 819.84 ₪ | 57.81 | 1,418.17 | 816,350.72 | 814,932.55 | גבע | 778 |
| 3,838.05 ₪ | 36.15 | 10,617.02 | 2,420,789.94 | 2,410,172.91 | שפל | 779 |

סה"כ צריכה לדייר:

| סה"כ לתשלום | סה"כ צריכה בקוט"ש | סה"כ צריכה שפל | סה"כ צריכה גבע | סה"כ צריכה בפסגה | שיא ביקוש |
|-------------|-------------------|----------------|----------------|------------------|-----------|
| 32,839.27 ₪ | 65,883.13 | 47,484.83 | 6,379.19 | 12,019.10 | 178.83 |

| תשלום קבוע | סה"כ לתשלום | לא כולל מע"מ |
|------------|-------------|--------------|
| 183.91 ₪ | 33,023.18 ₪ | |

התפלגות חיוב בש"ח לפי תעו"ז

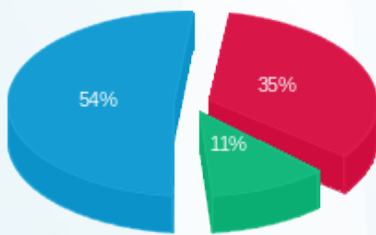

פסגה (11,491.53 ₪) 54%
 גבע (3,728.49 ₪) 11%
 שפל (17,619.24 ₪) 35%

הסטוריית צריכה בקוט"ש

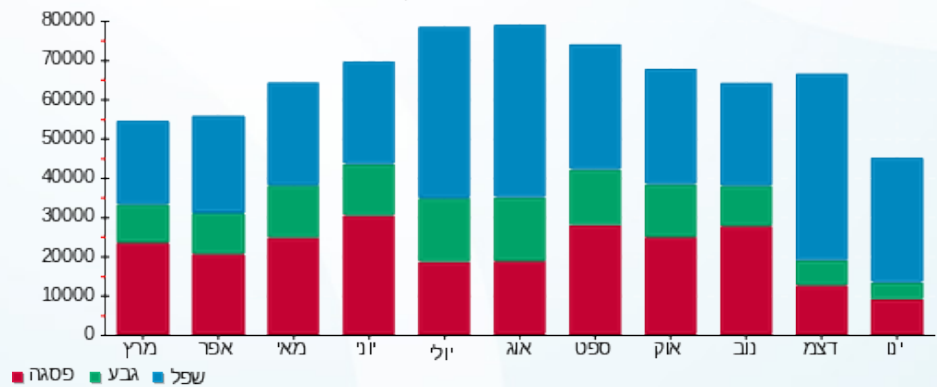



22/01/18

תאריך הפקה:

שם דייר: לוח מיזוג אוויר צילרים בקניון

21/01/18

תאריך קריאה נוכחית:

שם אתר: מלכת שבא אילת

22/12/17

תאריך קריאה קודמת:

לקוח/ה נכבד/ה, אנו מתכבדים להגיש את חישוב צריכת החשמל לתקופה 21/01/18 - 22/12/17:

לוח מיזוג אוויר צילרים בקניון - 1 - 00025205

| סה"כ לתשלום | מחיר לקוט"ש בא"ג | סה"כ צריכה בקוט"ש | קריאה נוכחית | קריאה קודמת | סוג צריכה | סוג תעריף |
|-------------|------------------|-------------------|--------------|-------------|--------------------------|-----------|
| | | | 14/01/18 | 22/12/17 | פרטי חשבון עבור תאריכים: | |
| 2,836.86 ₪ | 95.81 | 2,960.92 | 849,494.24 | 846,533.32 | פסגה | 777 |
| 687.87 ₪ | 58.63 | 1,173.24 | 476,426.78 | 475,253.54 | גבע | 778 |
| 3,376.86 ₪ | 37.38 | 9,033.86 | 826,352.14 | 817,318.28 | שפל | 779 |
| | | | 21/01/18 | 15/01/18 | פרטי חשבון עבור תאריכים: | |
| 812.34 ₪ | 94.96 | 855.46 | 850,349.70 | 849,494.24 | פסגה | 777 |
| 173.45 ₪ | 57.81 | 300.04 | 476,726.82 | 476,426.78 | גבע | 778 |
| 885.22 ₪ | 36.15 | 2,448.74 | 828,800.88 | 826,352.14 | שפל | 779 |

סה"כ צריכה לדייר:

| סה"כ לתשלום | סה"כ צריכה בקוט"ש | סה"כ צריכה שפל | סה"כ צריכה גבע | סה"כ צריכה בפסגה | שיא ביקוש |
|-------------|-------------------|----------------|----------------|------------------|-----------|
| 8,772.60 ₪ | 16,772.26 | 11,482.60 | 1,473.28 | 3,816.38 | 81.68 |

| | | |
|------------|--------------------|---------------------|
| 183.91 ₪ | תשלום קבוע | |
| 8,956.51 ₪ | סה"כ לתשלום | לא כולל מע"מ |

התפלגות חיוב בש"ח לפי תעו"ז

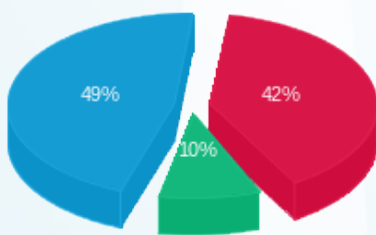

פסגה (3,649.20 ₪)
גבע (861.32 ₪)
שפל (4,262.08 ₪)

הסטוריית צריכה בקוט"ש

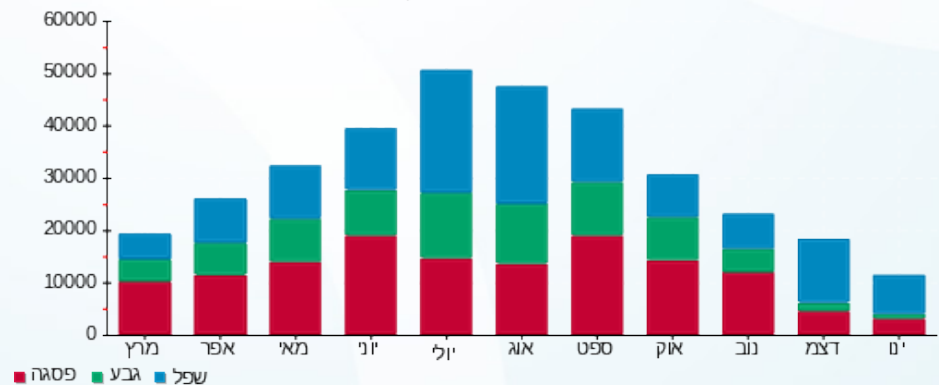

22/01/18 תאריך הפקה:
 21/01/18 תאריך קריאה נוכחית:
 22/12/17 תאריך קריאה קודמת:

שם דייר: לידיעה - מונים לא לחיוב - אבוני
שם אתר: מלכת שבא אילת

לקוח/ה נכבד/ה, אנו מתכבדים להגיש את חישוב צריכת החשמל לתקופה 21/01/18 - 22/12/17:

אבוני - 1 - 00015960

| סה"כ לתשלום | מחיר לקוט"ש בא"ג | סה"כ צריכה בקוט"ש | קריאה נוכחית | קריאה קודמת | סוג צריכה | סוג תעריף |
|-------------|------------------|-------------------|--------------|-------------|--------------------------|-----------|
| | | | 14/01/18 | 22/12/17 | פרטי חשבון עבור תאריכים: | |
| ₪ 343.89 | 95.81 | 358.93 | 129,474.47 | 129,115.54 | פסגה | 777 |
| ₪ 63.80 | 58.63 | 108.82 | 58,164.81 | 58,055.99 | גבע | 778 |
| ₪ 384.22 | 37.38 | 1,027.89 | 139,063.54 | 138,035.66 | שפל | 779 |
| | | | 21/01/18 | 15/01/18 | פרטי חשבון עבור תאריכים: | |
| ₪ 94.34 | 94.96 | 99.34 | 129,573.81 | 129,474.47 | פסגה | 777 |
| ₪ 12.28 | 57.81 | 21.24 | 58,186.05 | 58,164.81 | גבע | 778 |
| ₪ 95.32 | 36.15 | 263.67 | 139,327.21 | 139,063.54 | שפל | 779 |

סה"כ צריכה לדייר:

| סה"כ לתשלום | סה"כ צריכה בקוט"ש | סה"כ צריכה שפל | סה"כ צריכה גבע | סה"כ צריכה בפסגה | שיא ביקוש |
|-------------|-------------------|----------------|----------------|------------------|-----------|
| ₪ 993.85 | 1,879.89 | 1,291.55 | 130.06 | 458.27 | 19.03 |

| | | |
|----------|--------------------|---------------------|
| ₪ 0.00 | תשלום קבוע | |
| ₪ 993.85 | סה"כ לתשלום | לא כולל מע"מ |

התפלגות חיוב בש"ח לפי תעו"ז

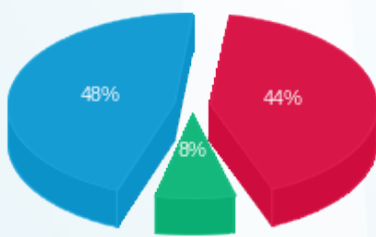

פסגה (₪ 438.23) 48%
 גבע (₪ 76.08) 8%
 שפל (₪ 479.54) 44%

הסטוריית צריכה בקוט"ש

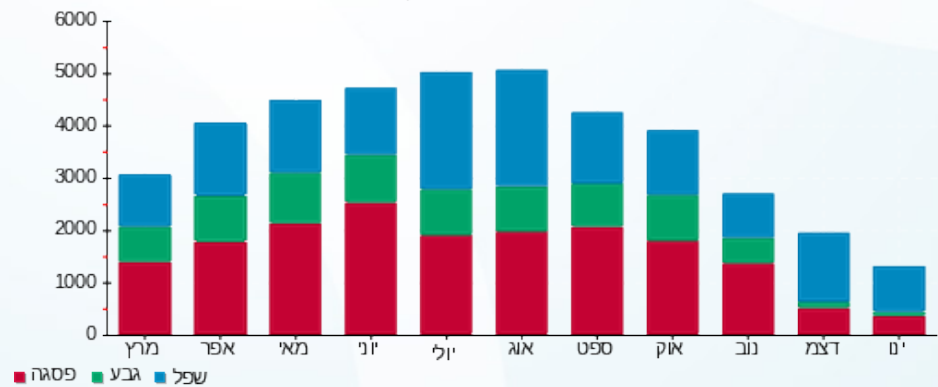

22/01/18

תאריך הפקדה:

שם דייר: לידיעה - מונים לא לחיוב - אולמי אבני חן בלתי חיוני
שם אתר: מלכת שבא אילת

21/01/18

תאריך קריאה נוכחית:

22/12/17

תאריך קריאה קודמת:

לקוח/ה נכבד/ה, אנו מתכבדים להגיש את חישוב צריכת החשמל לתקופה 21/01/18 - 22/12/17:

אולמי אבני חן בלתי חיוני - 4 - 00025205

| סוג תעריף | סוג צריכה | קריאה קודמת | קריאה נוכחית | סה"כ צריכה בקוט"ש | מחיר לקוט"ש בא"ג | סה"כ לתשלום |
|--------------------------|-----------|-------------|--------------|-------------------|------------------|-------------|
| פרטי חשבון עבור תאריכים: | | | | | | |
| | | 22/12/17 | 14/01/18 | | | |
| 777 | פסגה | 233,720.86 | 234,875.31 | 1,154.45 | 95.81 | 1,106.08 ₪ |
| 778 | גבע | 118,927.73 | 119,667.42 | 739.69 | 58.63 | 433.68 ₪ |
| 779 | שפל | 291,386.79 | 296,428.74 | 5,041.95 | 37.38 | 1,884.68 ₪ |
| פרטי חשבון עבור תאריכים: | | | | | | |
| | | 15/01/18 | 21/01/18 | | | |
| 777 | פסגה | 234,875.31 | 235,265.26 | 389.94 | 94.96 | 370.29 ₪ |
| 778 | גבע | 119,667.42 | 119,798.29 | 130.87 | 57.81 | 75.66 ₪ |
| 779 | שפל | 296,428.74 | 297,696.27 | 1,267.53 | 36.15 | 458.21 ₪ |

סה"כ צריכה לדייר:

| שיא ביקוש | סה"כ צריכה בפסגה | סה"כ צריכה גבע | סה"כ צריכה שפל | סה"כ צריכה בקוט"ש | סה"כ לתשלום |
|-----------|------------------|----------------|----------------|-------------------|-------------|
| 101.25 | 1,544.39 | 870.56 | 6,309.48 | 8,724.43 | 4,328.60 ₪ |

| לא כולל מע"מ | תשלום קבוע | סה"כ לתשלום |
|--------------|------------|-------------|
| | 0.00 ₪ | 4,328.60 ₪ |

התפלגות חיוב בש"ח לפי תעו"ז

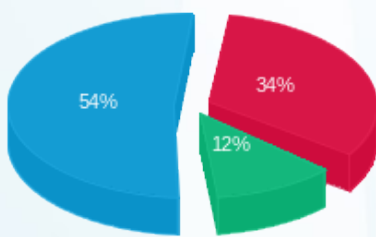

פסגה (1,476.37 ₪) ■
גבע (509.34 ₪) ■
שפל (2,342.89 ₪) ■

הסטוריית צריכה בקוט"ש

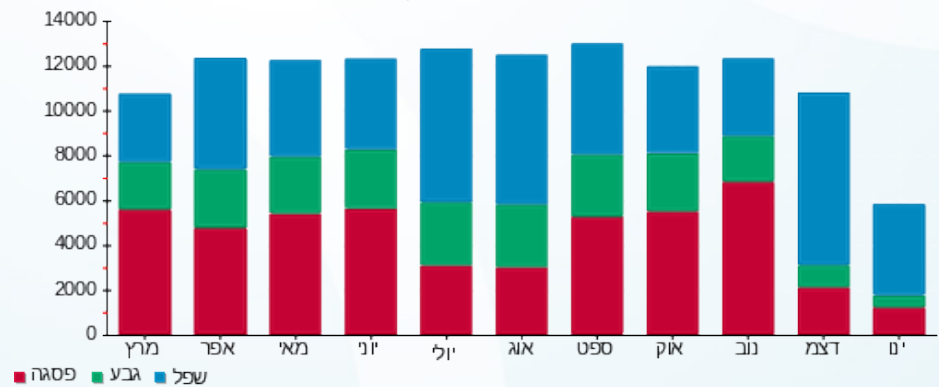

22/01/18

תאריך הפקה:

שם דייר: לידיעה - מונים לא לחיוב - חדר מדחסי קירור חיוני מלון
שם אתר: מלכת שבא אילת

21/01/18

תאריך קריאה נוכחית:

22/12/17

תאריך קריאה קודמת:

לקוח/ה נכבד/ה, אנו מתכבדים להגיש את חישוב צריכת החשמל לתקופה 21/01/18 - 22/12/17:

חדר מדחסי קירור חיוני מלון - 3 - 00017328

| סוג תעריף | סוג צריכה | קריאה קודמת | קריאה נוכחית | סה"כ צריכה בקוט"ש | מחיר לקוט"ש בא"ג | סה"כ לתשלום |
|--------------------------|-----------|-------------|--------------|-------------------|------------------|-------------|
| פרטי חשבון עבור תאריכים: | | | | | | |
| | | 22/12/17 | 14/01/18 | | | |
| 777 | פסגה | 285,175.16 | 286,580.10 | 1,404.94 | 95.81 | 1,346.08 ₪ |
| 778 | גבע | 152,212.94 | 152,935.65 | 722.71 | 58.63 | 423.73 ₪ |
| 779 | שפל | 375,103.74 | 379,986.01 | 4,882.27 | 37.38 | 1,824.99 ₪ |
| פרטי חשבון עבור תאריכים: | | | | | | |
| | | 15/01/18 | 21/01/18 | | | |
| 777 | פסגה | 286,580.10 | 286,942.57 | 362.47 | 94.96 | 344.20 ₪ |
| 778 | גבע | 152,935.65 | 153,128.75 | 193.10 | 57.81 | 111.63 ₪ |
| 779 | שפל | 379,986.01 | 381,287.03 | 1,301.02 | 36.15 | 470.32 ₪ |

סה"כ צריכה לדייר:

| שיא ביקוש | סה"כ צריכה בפסגה | סה"כ צריכה גבע | סה"כ צריכה שפל | סה"כ צריכה בקוט"ש | סה"כ לתשלום |
|-----------|------------------|----------------|----------------|-------------------|-------------|
| 48.44 | 1,767.41 | 915.81 | 6,183.28 | 8,866.50 | 4,520.94 ₪ |

| תשלום קבוע | סה"כ לתשלום |
|---------------------|-------------|
| 0.00 ₪ | 4,520.94 ₪ |
| לא כולל מע"מ | |

התפלגות חיוב בש"ח לפי תעו"ז

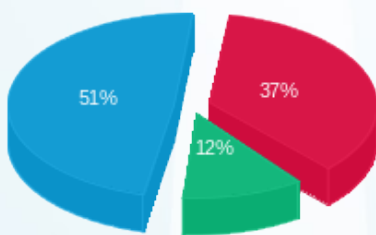

פסגה (1,690.28 ₪)
גבע (535.35 ₪)
שפל (2,295.31 ₪)

הסטוריית צריכה בקוט"ש

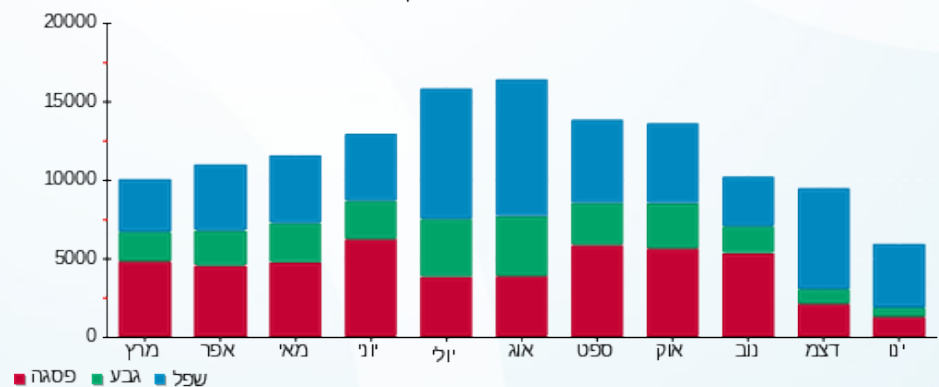



22/01/18

תאריך הפקה:

שם דייר: לידיעה - מונים לא לחיוב - לוח אירועים בבריכה
שם אתר: מלכת שבא אילת

21/01/18

תאריך קריאה נוכחית:

22/12/17

תאריך קריאה קודמת:

לקוח/ה נכבד/ה, אנו מתכבדים להגיש את חישוב צריכת החשמל לתקופה 21/01/18 - 22/12/17:

לוח אירועים בבריכה - 7 - 00017328

| סה"כ לתשלום | מחיר לקוט"ש בא"ג | סה"כ צריכה בקוט"ש | קריאה נוכחית | קריאה קודמת | סוג צריכה | סוג תעריף |
|-------------|------------------|-------------------|--------------|-------------|--------------------------|-----------|
| | | | 14/01/18 | 22/12/17 | פרטי חשבון עבור תאריכים: | |
| ₪ 0.00 | 95.81 | 0.00 | 142.48 | 142.48 | פסגה | 777 |
| ₪ -0.01 | 58.63 | -0.01 | 135.68 | 135.69 | גבע | 778 |
| ₪ -0.02 | 37.38 | -0.05 | 171.18 | 171.23 | שפל | 779 |
| | | | 21/01/18 | 15/01/18 | פרטי חשבון עבור תאריכים: | |
| ₪ 0.71 | 94.96 | 0.75 | 143.23 | 142.48 | פסגה | 777 |
| ₪ -0.00 | 57.81 | -0.002 | 135.68 | 135.68 | גבע | 778 |
| ₪ 0.13 | 36.15 | 0.35 | 171.52 | 171.18 | שפל | 779 |

סה"כ צריכה לדייר:

| סה"כ לתשלום | סה"כ צריכה בקוט"ש | סה"כ צריכה שפל | סה"כ צריכה גבע | סה"כ צריכה בפסגה | שיא ביקוש |
|-------------|-------------------|----------------|----------------|------------------|-----------|
| ₪ 0.81 | 1.03 | 0.30 | -0.01 | 0.75 | 0.27 |

| | | |
|--------|--------------------|---------------------|
| ₪ 0.00 | תשלום קבוע | |
| ₪ 0.81 | סה"כ לתשלום | לא כולל מע"מ |

התפלגות חיוב בש"ח לפי תעו"ז

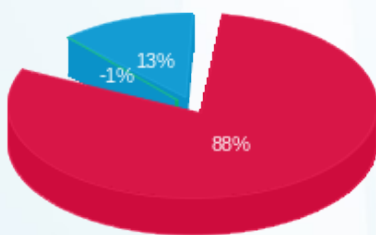

פסגה (0.71 ₪)
גבע (-0.007 ₪)
שפל (0.11 ₪)

הסטוריית צריכה בקוט"ש

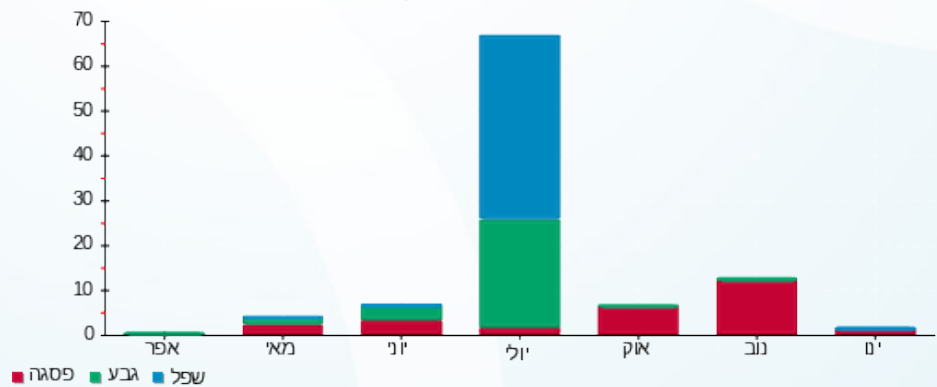

22/01/18 תאריך הפקה:
 21/01/18 תאריך קריאה נוכחית:
 22/12/17 תאריך קריאה קודמת:

שם דייר: לידיעה - מונים לא לחיוב - לוח מכבסה
שם אתר: מלכת שבא אילת

לקוח/ה נכבד/ה, אנו מתכבדים להגיש את חישוב צריכת החשמל לתקופה 21/01/18 - 22/12/17:

לוח מכבסה - 5 - 00023817

| סוג תעריף | סוג צריכה | קריאה קודמת | קריאה נוכחית | סה"כ צריכה בקוט"ש | מחיר לקוט"ש בא"ג | סה"כ לתשלום |
|--------------------------|-----------|-------------|--------------|-------------------|------------------|-------------|
| פרטי חשבון עבור תאריכים: | | | | | | |
| | | 22/12/17 | 14/01/18 | | | |
| 777 | פסגה | 218,133.93 | 218,970.48 | 836.55 | 95.81 | 801.49 ₪ |
| 778 | גבע | 104,938.20 | 105,584.67 | 646.47 | 58.63 | 379.02 ₪ |
| 779 | שפל | 228,076.87 | 231,246.35 | 3,169.48 | 37.38 | 1,184.75 ₪ |
| פרטי חשבון עבור תאריכים: | | | | | | |
| | | 15/01/18 | 21/01/18 | | | |
| 777 | פסגה | 218,970.48 | 219,145.07 | 174.59 | 94.96 | 165.79 ₪ |
| 778 | גבע | 105,584.67 | 105,740.28 | 155.61 | 57.81 | 89.96 ₪ |
| 779 | שפל | 231,246.35 | 231,989.53 | 743.18 | 36.15 | 268.66 ₪ |

סה"כ צריכה לדייר:

| שיא ביקוש | סה"כ צריכה בפסגה | סה"כ צריכה גבע | סה"כ צריכה שפל | סה"כ צריכה בקוט"ש | סה"כ לתשלום |
|-----------|------------------|----------------|----------------|-------------------|-------------|
| 37.77 | 1,011.14 | 802.08 | 3,912.66 | 5,725.88 | 2,889.68 ₪ |

| לא כולל מע"מ | תשלום קבוע | סה"כ לתשלום |
|--------------|------------|-------------|
| | 0.00 ₪ | 2,889.68 ₪ |

התפלגות חיוב בש"ח לפי תעו"ז

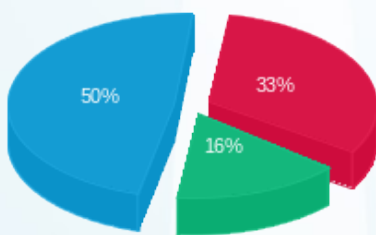

פסגה (967.28 ₪) ■
 גבע (468.98 ₪) ■
 שפל (1,453.41 ₪) ■

הסטוריית צריכה בקוט"ש

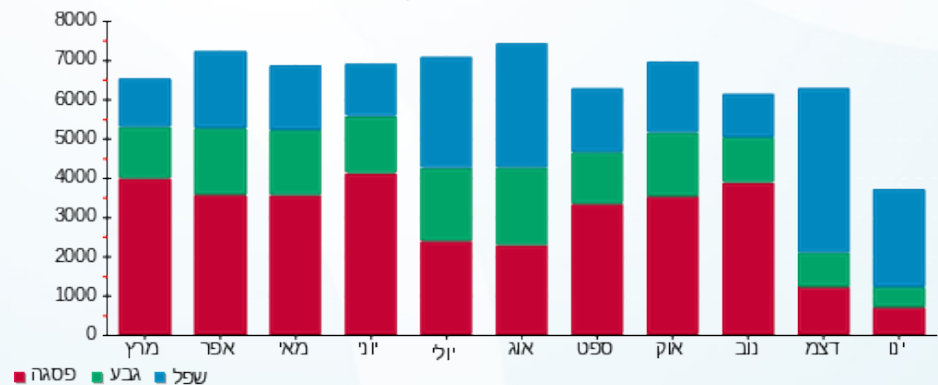



22/01/18

תאריך הפקדה:

שם דייר: לידיעה - מונים לא לחיוב - לוח רחבת מקדה
שם אתר: מלכת שבא אילת

21/01/18

תאריך קריאה נוכחית:

22/12/17

תאריך קריאה קודמת:

לקוח/ה נכבד/ה, אנו מתכבדים להגיש את חישוב צריכת החשמל לתקופה 21/01/18 - 22/12/17:

לוח רחבת מקדה - 5 - 00017328

| סה"כ לתשלום | מחיר לקוט"ש בא"ג | סה"כ צריכה בקוט"ש | קריאה נוכחית | קריאה קודמת | סוג צריכה | סוג תעריף |
|-------------|------------------|-------------------|--------------|-------------|--------------------------|-----------|
| | | | 14/01/18 | 22/12/17 | פרטי חשבון עבור תאריכים: | |
| ₪ -0.05 | 95.81 | -0.06 | 999,999.72 | 999,999.77 | פסגה | 777 |
| ₪ -0.02 | 58.63 | -0.03 | 999,999.62 | 999,999.65 | גבע | 778 |
| ₪ -0.11 | 37.38 | -0.29 | 999,998.30 | 999,998.59 | שפל | 779 |
| | | | 21/01/18 | 15/01/18 | פרטי חשבון עבור תאריכים: | |
| ₪ -0.02 | 94.96 | -0.02 | 999,999.70 | 999,999.72 | פסגה | 777 |
| ₪ -0.01 | 57.81 | -0.01 | 999,999.61 | 999,999.62 | גבע | 778 |
| ₪ -0.03 | 36.15 | -0.09 | 999,998.21 | 999,998.30 | שפל | 779 |

סה"כ צריכה לדייר:

| סה"כ לתשלום | סה"כ צריכה בקוט"ש | סה"כ צריכה שפל | סה"כ צריכה גבע | סה"כ צריכה בפסגה | שיא ביקוש |
|-------------|-------------------|----------------|----------------|------------------|-----------|
| ₪ -0.24 | -0.50 | -0.38 | -0.04 | -0.08 | 0.05 |

| | | |
|---------|--------------------|---------------------|
| ₪ 0.00 | תשלום קבוע | |
| ₪ -0.24 | סה"כ לתשלום | לא כולל מע"מ |

התפלגות חיוב בש"ח לפי תעו"ז

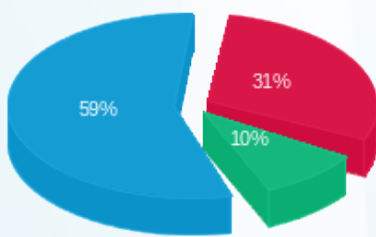

פסגה (₪ -0.07) 31%
גבע (₪ -0.02) 10%
שפל (₪ -0.14) 59%

הסטוריית צריכה בקוט"ש

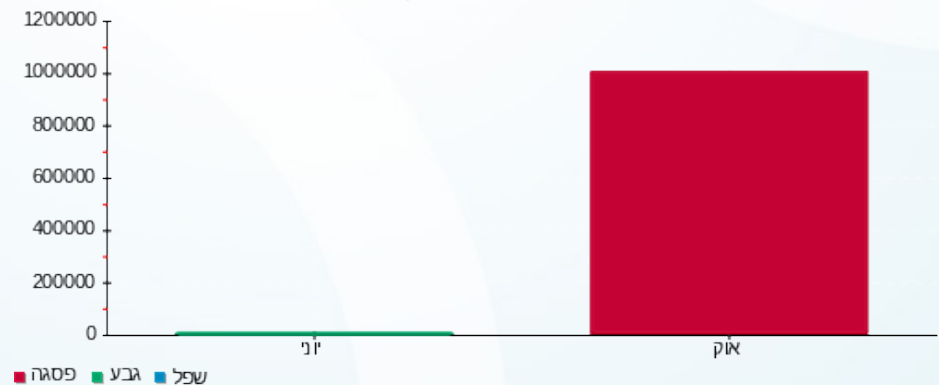



22/01/18

תאריך הפקה:

שם דייר: לידיעה - מונים לא לחיוב - מדחסי חדרי קירור בלתי חיוני מלון
שם אתר: מלכת שבא אילת

21/01/18

תאריך קריאה נוכחי:

22/12/17

תאריך קריאה קודמת:

לקוח/ה נכבד/ה, אנו מתכבדים להגיש את חישוב צריכת החשמל לתקופה 21/01/18 - 22/12/17:

מדחסי חדרי קירור בלתי חיוני מלון - 3 - 00025022

| סוג תעריף | סוג צריכה | קריאה קודמת | קריאה נוכחית | סה"כ צריכה בקוט"ש | מחיר לקוט"ש בא"ג | סה"כ לתשלום |
|--------------------------|-----------|-------------|--------------|-------------------|------------------|-------------|
| פרטי חשבון עבור תאריכים: | | | | | | |
| | | 22/12/17 | 14/01/18 | | | |
| 777 | פסגה | 440,972.05 | 443,751.79 | 2,779.74 | 95.81 | 2,663.27 ₪ |
| 778 | גבע | 230,043.80 | 231,537.11 | 1,493.31 | 58.63 | 875.53 ₪ |
| 779 | שפל | 648,856.06 | 659,641.70 | 10,785.64 | 37.38 | 4,031.67 ₪ |
| פרטי חשבון עבור תאריכים: | | | | | | |
| | | 15/01/18 | 21/01/18 | | | |
| 777 | פסגה | 443,751.79 | 444,532.76 | 780.97 | 94.96 | 741.61 ₪ |
| 778 | גבע | 231,537.11 | 231,984.39 | 447.28 | 57.81 | 258.57 ₪ |
| 779 | שפל | 659,641.70 | 662,561.47 | 2,919.77 | 36.15 | 1,055.50 ₪ |

סה"כ צריכה לדייר:

| שיא ביקוש | סה"כ צריכה בפסגה | סה"כ צריכה גבע | סה"כ צריכה שפל | סה"כ צריכה בקוט"ש | סה"כ לתשלום |
|-----------|------------------|----------------|----------------|-------------------|-------------|
| 77.60 | 3,560.71 | 1,940.59 | 13,705.41 | 19,206.70 | 9,626.14 ₪ |

| לא כולל מע"מ | תשלום קבוע | סה"כ לתשלום |
|--------------|------------|-------------|
| | 0.00 ₪ | 9,626.14 ₪ |

התפלגות חיוב בש"ח לפי תעו"ז

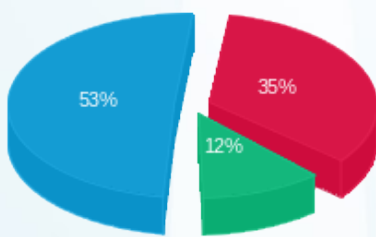

פסגה (3,404.88 ₪)
גבע (1,134.10 ₪)
שפל (5,087.17 ₪)

הסטוריית צריכה בקוט"ש

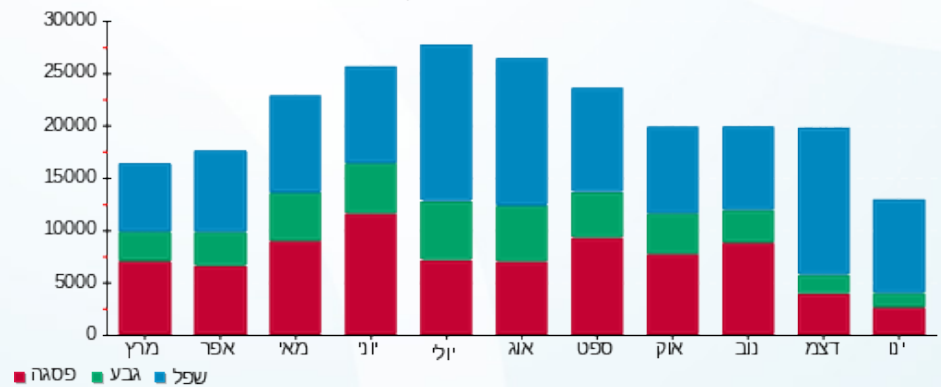



22/01/18

תאריך הפקה:

שם דייר: לידיעה - מונים לא לחיוב - מטבח חדש שדה ב חיוני
שם אתר: מלכת שבא אילת

21/01/18

תאריך קריאה נוכחית:

22/12/17

תאריך קריאה קודמת:

לקוח/ה נכבד/ה, אנו מתכבדים להגיש את חישוב צריכת החשמל לתקופה 21/01/18 - 22/12/17:

מטבח חדש שדה ב חיוני - 2 - 00023817

| סוג תעריף | סוג צריכה | קריאה קודמת | קריאה נוכחית | סה"כ צריכה בקוט"ש | מחיר לקוט"ש בא"ג | סה"כ לתשלום |
|--------------------------|-----------|-------------|--------------|-------------------|------------------|-------------|
| פרטי חשבון עבור תאריכים: | | | | | | |
| | | 22/12/17 | 14/01/18 | | | |
| 777 | פסגה | 136,719.69 | 137,186.27 | 466.58 | 95.81 | 447.03 ₪ |
| 778 | גבע | 66,141.53 | 66,618.14 | 476.61 | 58.63 | 279.44 ₪ |
| 779 | שפל | 173,640.42 | 177,271.50 | 3,631.09 | 37.38 | 1,357.30 ₪ |
| פרטי חשבון עבור תאריכים: | | | | | | |
| | | 15/01/18 | 21/01/18 | | | |
| 777 | פסגה | 137,186.27 | 137,321.13 | 134.86 | 94.96 | 128.07 ₪ |
| 778 | גבע | 66,618.14 | 66,768.72 | 150.58 | 57.81 | 87.05 ₪ |
| 779 | שפל | 177,271.50 | 178,177.15 | 905.64 | 36.15 | 327.39 ₪ |

סה"כ צריכה לדייר:

| שיא ביקוש | סה"כ צריכה בפסגה | סה"כ צריכה גבע | סה"כ צריכה שפל | סה"כ צריכה בקוט"ש | סה"כ לתשלום |
|-----------|------------------|----------------|----------------|-------------------|-------------|
| 80.85 | 601.45 | 627.19 | 4,536.73 | 5,765.37 | 2,626.28 ₪ |

| תשלום קבוע | סה"כ לתשלום |
|---------------------|-------------|
| 0.00 ₪ | |
| לא כולל מע"מ | 2,626.28 ₪ |

התפלגות חיוב בש"ח לפי תעו"ז

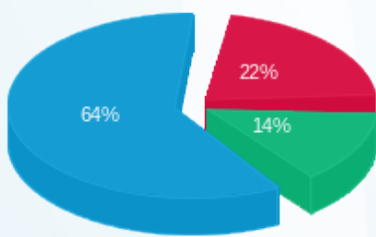

פסגה (575.10 ₪) ■
גבע (366.49 ₪) ■
שפל (1,684.69 ₪) ■

הסטוריית צריכה בקוט"ש

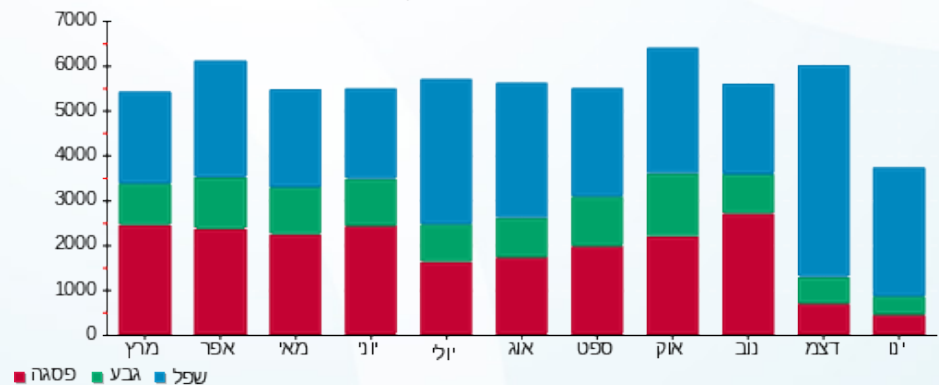

22/01/18

תאריך הפקה:

שם דייר: לידיעה - מונים לא לחיוב - מטבח ראשי שדה ב חיוני
שם אתר: מלכת שבא אילת

21/01/18

תאריך קריאה נוכחית:

22/12/17

תאריך קריאה קודמת:

לקוח/ה נכבד/ה, אנו מתכבדים להגיש את חישוב צריכת החשמל לתקופה 21/01/18 - 22/12/17:

מטבח ראשי שדה ב חיוני - 1 - 00023817

| סה"כ לתשלום | מחיר לקוט"ש בא"ג | סה"כ צריכה בקוט"ש | קריאה נוכחית | קריאה קודמת | סוג צריכה | סוג תעריף |
|-------------|------------------|-------------------|--------------|--------------|--------------------------|-----------|
| | | | 14/01/18 | 22/12/17 | פרטי חשבון עבור תאריכים: | |
| ₪ 5,968.54 | 95.81 | 6,229.56 | 1,554,252.94 | 1,548,023.38 | פסגה | 777 |
| ₪ 2,414.98 | 58.63 | 4,119.02 | 707,405.18 | 703,286.16 | גבע | 778 |
| ₪ 12,917.20 | 37.38 | 34,556.46 | 1,791,565.02 | 1,757,008.56 | שפל | 779 |
| | | | 21/01/18 | 15/01/18 | פרטי חשבון עבור תאריכים: | |
| ₪ 1,537.63 | 94.96 | 1,619.24 | 1,555,872.18 | 1,554,252.94 | פסגה | 777 |
| ₪ 641.09 | 57.81 | 1,108.96 | 708,514.14 | 707,405.18 | גבע | 778 |
| ₪ 3,083.93 | 36.15 | 8,530.94 | 1,800,095.96 | 1,791,565.02 | שפל | 779 |

סה"כ צריכה לדייר:

| סה"כ לתשלום | סה"כ צריכה בקוט"ש | סה"כ צריכה שפל | סה"כ צריכה גבע | סה"כ צריכה בפסגה | שיא ביקוש |
|-------------|-------------------|----------------|----------------|------------------|-----------|
| ₪ 26,563.38 | 56,164.18 | 43,087.40 | 5,227.98 | 7,848.80 | 398.12 |

| ₪ 0.00 | תשלום קבוע | |
|-------------|-------------|--------------|
| ₪ 26,563.38 | סה"כ לתשלום | לא כולל מע"מ |

התפלגות חיוב בש"ח לפי תעו"ז

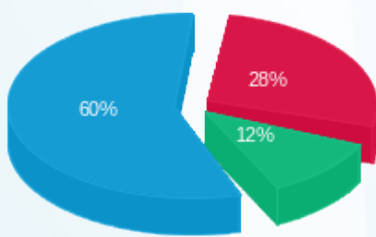

פסגה (₪ 7,506.17) - 60%
גבע (₪ 3,056.07) - 12%
שפל (₪ 16,001.14) - 28%

הסטוריית צריכה בקוט"ש

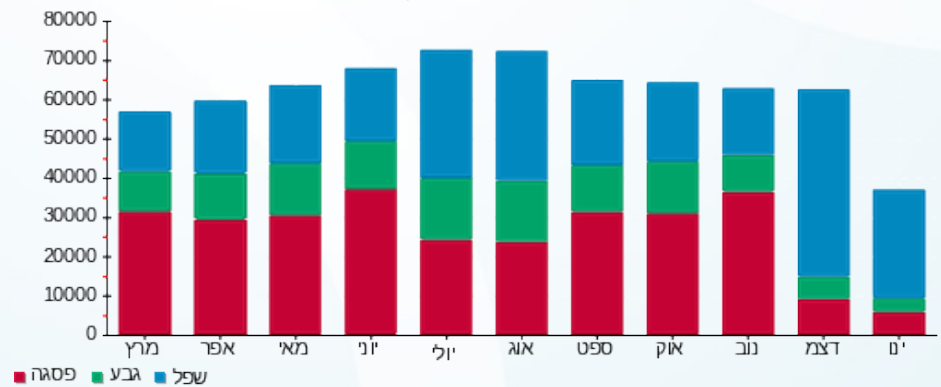



22/01/18

תאריך הפקה:

שם דייר: לידיעה - מונים לא לחיוב - מטבח ראשי שדה חיוני
שם אתר: מלכת שבא אילת

21/01/18

תאריך קריאה נוכחית:

22/12/17

תאריך קריאה קודמת:

לקוח/ה נכבד/ה, אנו מתכבדים להגיש את חישוב צריכת החשמל לתקופה 21/01/18 - 22/12/17:

מטבח ראשי שדה חיוני - 3 - 00023817

| סוג תעריף | סוג צריכה | קריאה קודמת | קריאה נוכחית | סה"כ צריכה בקוט"ש | מחיר לקוט"ש בא"ג | סה"כ לתשלום |
|--------------------------|-----------|-------------|--------------|-------------------|------------------|-------------|
| פרטי חשבון עבור תאריכים: | | | | | | |
| | | 22/12/17 | 14/01/18 | | | |
| 777 | פסגה | 543,831.51 | 545,809.40 | 1,977.89 | 95.81 | 1,895.01 ₪ |
| 778 | גבע | 261,900.84 | 262,929.38 | 1,028.54 | 58.63 | 603.03 ₪ |
| 779 | שפל | 605,832.25 | 613,133.16 | 7,300.92 | 37.38 | 2,729.08 ₪ |
| פרטי חשבון עבור תאריכים: | | | | | | |
| | | 15/01/18 | 21/01/18 | | | |
| 777 | פסגה | 545,809.40 | 546,339.08 | 529.69 | 94.96 | 502.99 ₪ |
| 778 | גבע | 262,929.38 | 263,199.83 | 270.45 | 57.81 | 156.35 ₪ |
| 779 | שפל | 613,133.16 | 615,072.04 | 1,938.88 | 36.15 | 700.90 ₪ |

סה"כ צריכה לדייר:

| שיא ביקוש | סה"כ צריכה בפסגה | סה"כ צריכה גבע | סה"כ צריכה שפל | סה"כ צריכה בקוט"ש | סה"כ לתשלום |
|-----------|------------------|----------------|----------------|-------------------|-------------|
| 63.19 | 2,507.57 | 1,298.98 | 9,239.79 | 13,046.35 | 6,587.36 ₪ |

| לא כולל מע"מ | תשלום קבוע | סה"כ לתשלום |
|--------------|------------|-------------|
| | 0.00 ₪ | |
| | | 6,587.36 ₪ |

התפלגות חיוב בש"ח לפי תעו"ז

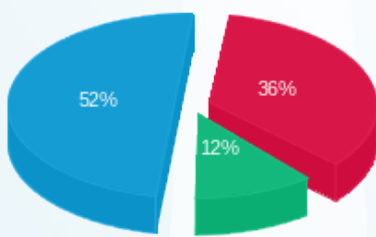

פסגה (2,398.00 ₪)
גבע (759.38 ₪)
שפל (3,429.99 ₪)

הסטוריית צריכה בקוט"ש

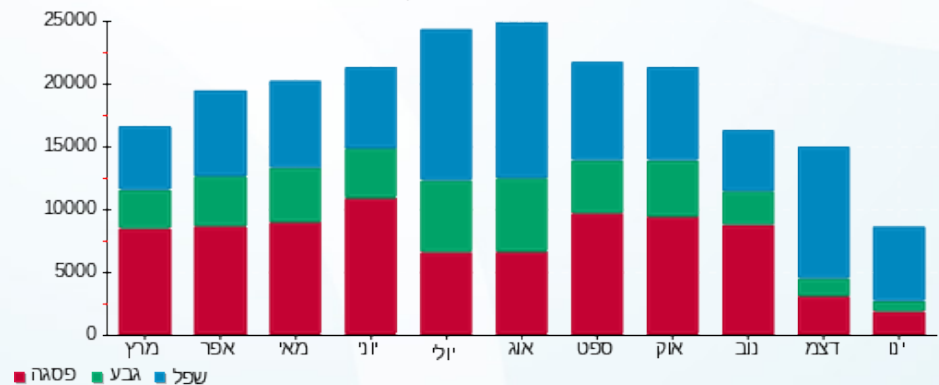



22/01/18

תאריך הפקה:

שם דייר: לידיעה - מונים לא לחיוב - שנאי מס 1 (מיזוג אוויר)

21/01/18

תאריך קריאה נוכחי:

שם אתר: מלכת שבא אילת

22/12/17

תאריך קריאה קודמת:

לקוח/ה נכבד/ה, אנו מתכבדים להגיש את חישוב צריכת החשמל לתקופה 21/01/18 - 22/12/17

שנאי מס 1 (מיזוג אוויר) - 8 - 00023817

| סה"כ לתשלום | מחיר לקוט"ש בא"ג | סה"כ צריכה בקוט"ש | קריאה נוכחית | קריאה קודמת | סוג צריכה | סוג תעריף |
|-------------|------------------|-------------------|--------------|--------------|--------------------------|-----------|
| | | | 14/01/18 | 22/12/17 | פרטי חשבון עבור תאריכים: | |
| 26,427.80 ₪ | 95.81 | 27,583.55 | 5,369,626.85 | 5,342,043.30 | פסגה | 777 |
| 8,228.28 ₪ | 58.63 | 14,034.25 | 3,360,338.90 | 3,346,304.65 | גבע | 778 |
| 35,565.67 ₪ | 37.38 | 95,146.25 | 6,906,324.25 | 6,811,178.00 | שפל | 779 |
| | | | 21/01/18 | 15/01/18 | פרטי חשבון עבור תאריכים: | |
| 5,556.44 ₪ | 94.96 | 5,851.35 | 5,375,478.20 | 5,369,626.85 | פסגה | 777 |
| 1,959.30 ₪ | 57.81 | 3,389.20 | 3,363,728.10 | 3,360,338.90 | גבע | 778 |
| 8,036.83 ₪ | 36.15 | 22,231.90 | 6,928,556.15 | 6,906,324.25 | שפל | 779 |

סה"כ צריכה לדייר:

| סה"כ לתשלום | סה"כ צריכה בקוט"ש | סה"כ צריכה שפל | סה"כ צריכה גבע | סה"כ צריכה בפסגה | שיא ביקוש |
|-------------|-------------------|----------------|----------------|------------------|-----------|
| 85,774.32 ₪ | 168,236.50 | 117,378.15 | 17,423.45 | 33,434.90 | 861.70 |

| | | |
|-------------|--------------------|---------------------|
| 0.00 ₪ | תשלום קבוע | |
| 85,774.32 ₪ | סה"כ לתשלום | לא כולל מע"מ |

התפלגות חיוב בש"ח לפי תעו"ז

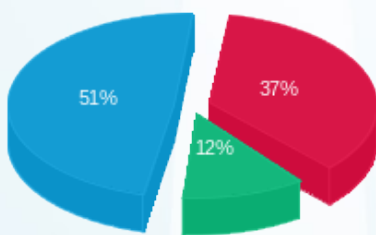

פסגה (31,984.24 ₪)
גבע (10,187.58 ₪)
שפל (43,602.50 ₪)

הסטוריית צריכה בקוט"ש

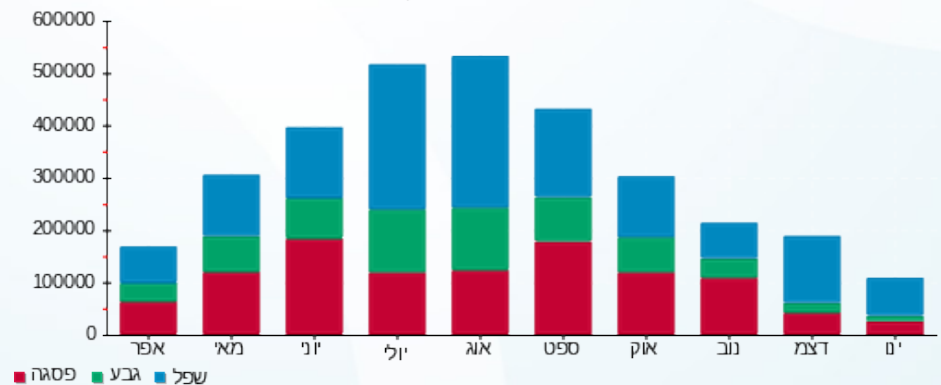

22/01/18 תאריך הפקה:
 21/01/18 תאריך קריאה נוכחית:
 22/12/17 תאריך קריאה קודמת:

שם דייר: לידיעה - מונים לא לחיוב - שנאי מס 2
 שם אתר: מלכת שבא אילת

לקוח/ה נכבד/ה, אנו מתכבדים להגיש את חישוב צריכת החשמל לתקופה 21/01/18 - 22/12/17:

שנאי מס 2 - 6 - 00023817

| סה"כ לתשלום | מחיר לקוט"ש בא"ג | סה"כ צריכה בקוט"ש | קריאה נוכחית | קריאה קודמת | סוג צריכה | סוג תעריף |
|-------------|------------------|-------------------|--------------|--------------|--------------------------|-----------|
| | | | 14/01/18 | 22/12/17 | פרטי חשבון עבור תאריכים: | |
| ₪ 36,348.73 | 95.81 | 37,938.35 | 7,298,778.40 | 7,260,840.05 | פסגה | 777 |
| ₪ 10,796.25 | 58.63 | 18,414.20 | 3,712,151.30 | 3,693,737.10 | גבע | 778 |
| ₪ 45,770.76 | 37.38 | 122,447.20 | 9,266,868.95 | 9,144,421.75 | שפל | 779 |
| | | | 21/01/18 | 15/01/18 | פרטי חשבון עבור תאריכים: | |
| ₪ 9,656.01 | 94.96 | 10,168.50 | 7,308,946.90 | 7,298,778.40 | פסגה | 777 |
| ₪ 2,721.75 | 57.81 | 4,708.10 | 3,716,859.40 | 3,712,151.30 | גבע | 778 |
| ₪ 11,696.17 | 36.15 | 32,354.55 | 9,299,223.50 | 9,266,868.95 | שפל | 779 |

סה"כ צריכה לדייר:

| שיא ביקוש | סה"כ צריכה בפסגה | סה"כ צריכה גבע | סה"כ צריכה שפל | סה"כ צריכה בקוט"ש | סה"כ לתשלום |
|-----------|------------------|----------------|----------------|-------------------|--------------|
| 850.40 | 48,106.85 | 23,122.30 | 154,801.75 | 226,030.90 | ₪ 116,989.67 |

| תשלום קבוע | סה"כ לתשלום | לא כולל מע"מ |
|------------|--------------|--------------|
| ₪ 0.00 | ₪ 116,989.67 | |

התפלגות חיוב בש"ח לפי תעו"ז

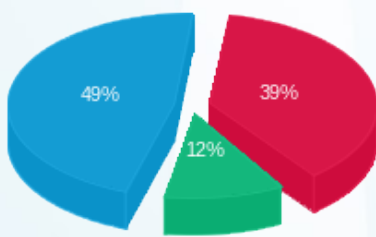

פסגה (₪ 46,004.74) 49%
 גבע (₪ 13,518.00) 12%
 שפל (₪ 57,466.93) 39%

הסטוריית צריכה בקוט"ש

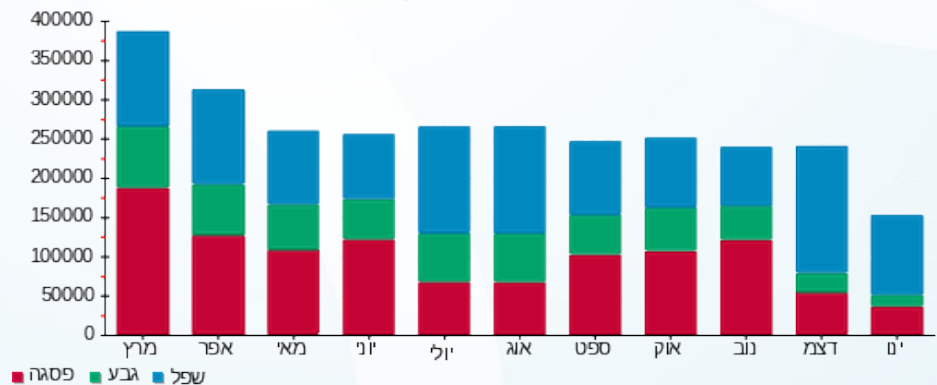



22/01/18 תאריך הפקדה:
 21/01/18 תאריך קריאה נוכחית:
 22/12/17 תאריך קריאה קודמת:

שם דייר: לידיעה - מונים לא לחיוב - שנאי מס 3
 שם אתר: מלכת שבא אילת

לקוח/ה נכבד/ה, אנו מתכבדים להגיש את חישוב צריכת החשמל לתקופה 21/01/18 - 22/12/17:

שנאי מס 3 - 4 - 00023817

| סה"כ לתשלום | מחיר לקוט"ש בא"ג | סה"כ צריכה בקוט"ש | קריאה נוכחית | קריאה קודמת | סוג צריכה | סוג תעריף |
|-------------|------------------|-------------------|---------------|---------------|--------------------------|-----------|
| | | | 14/01/18 | 22/12/17 | פרטי חשבון עבור תאריכים: | |
| 44,374.59 ₪ | 95.81 | 46,315.20 | 9,754,539.40 | 9,708,224.20 | פסגה | 777 |
| 10,009.14 ₪ | 58.63 | 17,071.70 | 5,023,806.20 | 5,006,734.50 | גבע | 778 |
| 49,475.08 ₪ | 37.38 | 132,357.10 | 10,145,921.30 | 10,013,564.20 | שפל | 779 |
| | | | 21/01/18 | 15/01/18 | פרטי חשבון עבור תאריכים: | |
| 13,071.77 ₪ | 94.96 | 13,765.55 | 9,768,304.95 | 9,754,539.40 | פסגה | 777 |
| 2,508.46 ₪ | 57.81 | 4,339.15 | 5,028,145.35 | 5,023,806.20 | גבע | 778 |
| 13,048.18 ₪ | 36.15 | 36,094.55 | 10,182,015.85 | 10,145,921.30 | שפל | 779 |

סה"כ צריכה לדייר:

| סה"כ לתשלום | סה"כ צריכה בקוט"ש | סה"כ צריכה שפל | סה"כ צריכה גבע | סה"כ צריכה בפסגה | שיא ביקוש |
|--------------|-------------------|----------------|----------------|------------------|-----------|
| 132,487.22 ₪ | 249,943.25 | 168,451.65 | 21,410.85 | 60,080.75 | 1,074.10 |

| 0.00 ₪ | תשלום קבוע | |
|--------------|-------------|--------------|
| 132,487.22 ₪ | סה"כ לתשלום | לא כולל מע"מ |

התפלגות חיוב בש"ח לפי תעו"ז

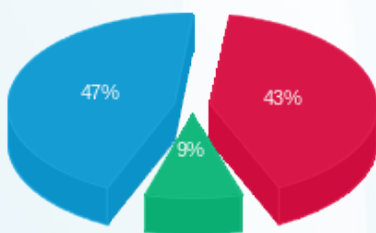

פסגה (57,446.36 ₪) 47%
 גבע (12,517.60 ₪) 9%
 שפל (62,523.26 ₪) 43%

הסטוריית צריכה בקוט"ש

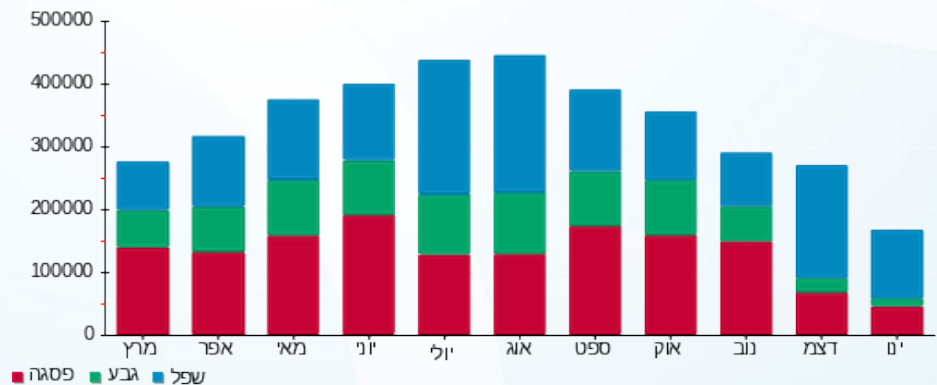



22/01/18

תאריך הפקה:

שם דייר: לידיעה - מונים לא לחיוב - שנאי מס 4
שם אתר: מלכת שבא אילת

21/01/18

תאריך קריאה נוכחית:

22/12/17

תאריך קריאה קודמת:

לקוח/ה נכבד/ה, אנו מתכבדים להגיש את חישוב צריכת החשמל לתקופה 21/01/18 - 22/12/17:

שנאי מס 4 - 7 - 00023817

| סה"כ לתשלום | מחיר לקוט"ש בא"ג | סה"כ צריכה בקוט"ש | קריאה נוכחית | קריאה קודמת | סוג צריכה | סוג תעריף |
|-------------|------------------|-------------------|--------------|--------------|--------------------------|-----------|
| | | | 14/01/18 | 22/12/17 | פרטי חשבון עבור תאריכים: | |
| ₪ 34,297.63 | 95.81 | 35,797.55 | 6,218,729.45 | 6,182,931.90 | פסגה | 777 |
| ₪ 10,802.81 | 58.63 | 18,425.40 | 3,492,555.00 | 3,474,129.60 | גבע | 778 |
| ₪ 47,813.19 | 37.38 | 127,911.15 | 8,386,503.35 | 8,258,592.20 | שפל | 779 |
| | | | 21/01/18 | 15/01/18 | פרטי חשבון עבור תאריכים: | |
| ₪ 8,367.54 | 94.96 | 8,811.65 | 6,227,541.10 | 6,218,729.45 | פסגה | 777 |
| ₪ 2,759.44 | 57.81 | 4,773.30 | 3,497,328.30 | 3,492,555.00 | גבע | 778 |
| ₪ 12,048.25 | 36.15 | 33,328.50 | 8,419,831.85 | 8,386,503.35 | שפל | 779 |

סה"כ צריכה לדייר:

| סה"כ לתשלום | סה"כ צריכה בקוט"ש | סה"כ צריכה שפל | סה"כ צריכה גבע | סה"כ צריכה בפסגה | שיא ביקוש |
|--------------|-------------------|----------------|----------------|------------------|-----------|
| ₪ 116,088.87 | 229,047.55 | 161,239.65 | 23,198.70 | 44,609.20 | 1,016.30 |

| ₪ 0.00 | תשלום קבוע | |
|--------------|-------------|--------------|
| ₪ 116,088.87 | סה"כ לתשלום | לא כולל מע"מ |

התפלגות חיוב בש"ח לפי תעו"ז

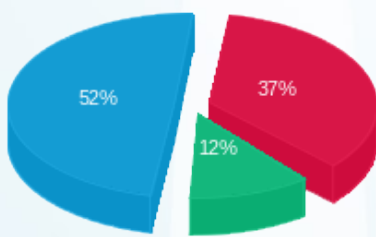

פסגה (₪ 42,665.18) 52%
גבע (₪ 13,562.26) 12%
שפל (₪ 59,861.44) 37%

הסטוריית צריכה בקוט"ש

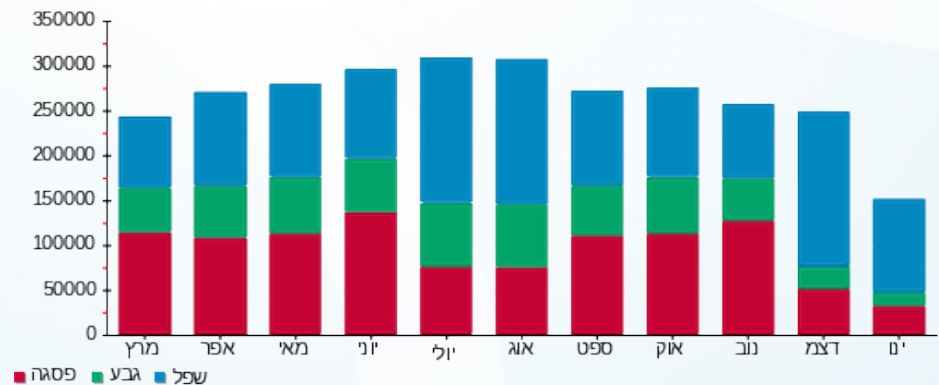



22/01/18

תאריך הפקה:

שם דייר: ליה לונדון
שם אתר: מלכת שבא אילת

21/01/18

תאריך קריאה נוכחית:

22/12/17

תאריך קריאה קודמת:

לקוח/ה נכבד/ה, אנו מתכבדים להגיש את חישוב צריכת החשמל לתקופה 21/01/18 - 22/12/17:

ליה לונדון - 1 - 00025217

| סה"כ לתשלום | מחיר לקוט"ש בא"ג | סה"כ צריכה בקוט"ש | קריאה נוכחית | קריאה קודמת | סוג צריכה | סוג תעריף |
|-------------|------------------|-------------------|--------------|-------------|--------------------------|-----------|
| | | | 14/01/18 | 22/12/17 | פרטי חשבון עבור תאריכים: | |
| 275.28 ₪ | 95.81 | 287.32 | 79,212.65 | 78,925.33 | פסגה | 777 |
| 50.84 ₪ | 58.63 | 86.71 | 38,548.47 | 38,461.75 | גבע | 778 |
| 247.34 ₪ | 37.38 | 661.68 | 60,975.49 | 60,313.80 | שפל | 779 |
| | | | 21/01/18 | 15/01/18 | פרטי חשבון עבור תאריכים: | |
| 75.44 ₪ | 94.96 | 79.45 | 79,292.09 | 79,212.65 | פסגה | 777 |
| 10.66 ₪ | 57.81 | 18.44 | 38,566.90 | 38,548.47 | גבע | 778 |
| 64.38 ₪ | 36.15 | 178.10 | 61,153.59 | 60,975.49 | שפל | 779 |

סה"כ צריכה לדייר:

| סה"כ לתשלום | סה"כ צריכה בקוט"ש | סה"כ צריכה שפל | סה"כ צריכה גבע | סה"כ צריכה בפסגה | שיא ביקוש |
|-------------|-------------------|----------------|----------------|------------------|-----------|
| 723.94 ₪ | 1,311.70 | 839.79 | 105.15 | 366.76 | 13.11 |

| | | |
|----------|--------------------|---------------------|
| 183.91 ₪ | תשלום קבוע | |
| 907.85 ₪ | סה"כ לתשלום | לא כולל מע"מ |

התפלגות חיוב בש"ח לפי תעו"ז

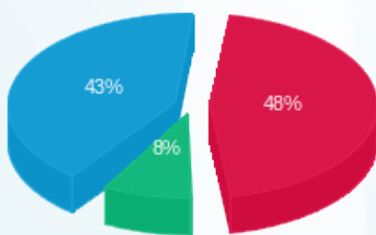

פסגה (350.72 ₪)
גבע (61.50 ₪)
שפל (311.72 ₪)

הסטוריית צריכה בקוט"ש

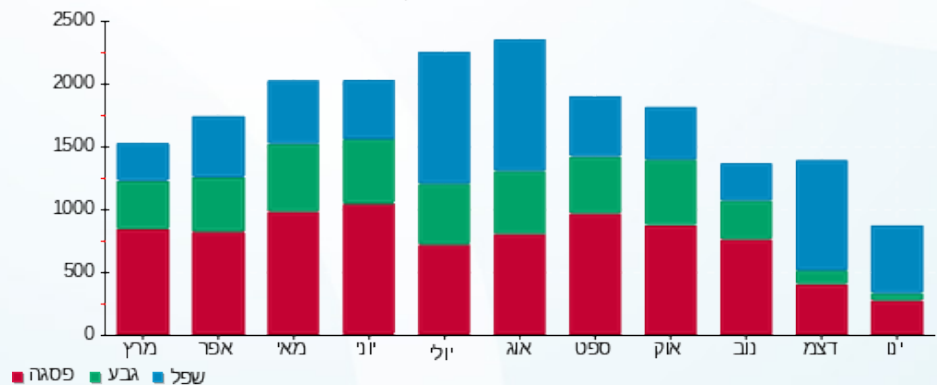



22/01/18

תאריך הפקה:

שם דייר: ליסה דגים (שטרן לשעבר)

21/01/18

תאריך קריאה נוכחית:

שם אתר: מלכת שבא אילת

22/12/17

תאריך קריאה קודמת:

לקוח/ה נכבד/ה, אנו מתכבדים להגיש את חישוב צריכת החשמל לתקופה 21/01/18 - 22/12/17:

ליסה דגים (שטרן לשעבר) - 4 - 00017328

| סה"כ לתשלום | מחיר לקוט"ש בא"ג | סה"כ צריכה בקוט"ש | קריאה נוכחית | קריאה קודמת | סוג צריכה | סוג תעריף |
|-------------|------------------|-------------------|--------------|-------------|--------------------------|-----------|
| | | | 14/01/18 | 22/12/17 | פרטי חשבון עבור תאריכים: | |
| 1,759.24 ₪ | 95.81 | 1,836.17 | 201,219.86 | 199,383.69 | פסגה | 777 |
| 453.56 ₪ | 58.63 | 773.60 | 99,409.39 | 98,635.79 | גבע | 778 |
| 2,288.52 ₪ | 37.38 | 6,122.31 | 206,453.90 | 200,331.59 | שפל | 779 |
| | | | 21/01/18 | 15/01/18 | פרטי חשבון עבור תאריכים: | |
| 513.06 ₪ | 94.96 | 540.29 | 201,760.15 | 201,219.86 | פסגה | 777 |
| 108.71 ₪ | 57.81 | 188.04 | 99,597.43 | 99,409.39 | גבע | 778 |
| 581.51 ₪ | 36.15 | 1,608.61 | 208,062.51 | 206,453.90 | שפל | 779 |

סה"כ צריכה לדייר:

| סה"כ לתשלום | סה"כ צריכה בקוט"ש | סה"כ צריכה שפל | סה"כ צריכה גבע | סה"כ צריכה בפסגה | שיא ביקוש |
|-------------|-------------------|----------------|----------------|------------------|-----------|
| 5,704.59 ₪ | 11,069.02 | 7,730.92 | 961.64 | 2,376.46 | 47.43 |

| | | |
|------------|--------------------|---------------------|
| 183.91 ₪ | תשלום קבוע | |
| 5,888.50 ₪ | סה"כ לתשלום | לא כולל מע"מ |

התפלגות חיוב בש"ח לפי תעו"ז

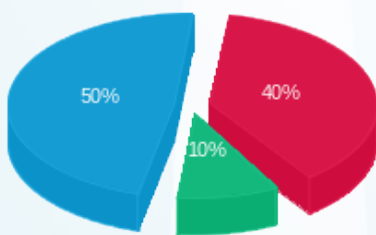

פסגה (2,272.29 ₪)
 גבע (562.27 ₪)
 שפל (2,870.03 ₪)

הסטוריית צריכה בקוט"ש

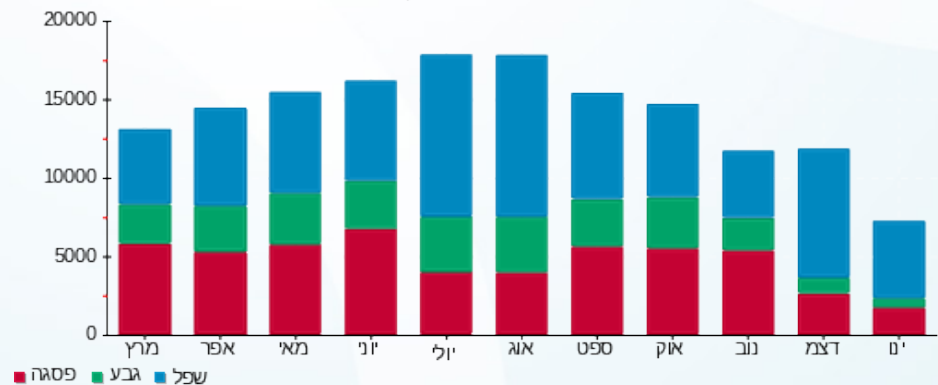



22/01/18 תאריך הפקה:
 21/01/18 תאריך קריאה נוכחית:
 22/12/17 תאריך קריאה קודמת:

שם דייר: ללין סבונים
 שם אתר: מלכת שבא אילת
 תאריך יציאה: 31/12/17

לקוח/ה נכבד/ה, אנו מתכבדים להגיש את חישוב צריכת החשמל לתקופה 22/12/17 - 31/12/17:

ללין סבונים - 2 - 00018391

| סה"כ לתשלום | מחיר לקוט"ש בא"ג | סה"כ צריכה בקוט"ש | קריאה נוכחית | קריאה קודמת | סוג צריכה | סוג תעריף |
|-------------|------------------|-------------------|--------------|-------------|--------------------------|-----------|
| | | | 31/12/17 | 22/12/17 | פרטי חשבון עבור תאריכים: | |
| 162.96 ₪ | 95.81 | 170.09 | 91,652.48 | 91,482.39 | פסגה | 777 |
| 48.28 ₪ | 58.63 | 82.34 | 47,463.49 | 47,381.15 | גבע | 778 |
| 201.41 ₪ | 37.38 | 538.81 | 84,064.06 | 83,525.25 | שפל | 779 |

סה"כ צריכה לדייר:

| סה"כ לתשלום | סה"כ צריכה בקוט"ש | סה"כ צריכה שפל | סה"כ צריכה גבע | סה"כ צריכה בפסגה | שיא ביקוש |
|-------------|-------------------|----------------|----------------|------------------|-----------|
| 412.64 ₪ | 791.24 | 538.81 | 82.34 | 170.09 | 8.12 |

| | | |
|----------|--------------------|---------------------|
| 183.91 ₪ | תשלום קבוע | |
| 596.55 ₪ | סה"כ לתשלום | לא כולל מע"מ |

התפלגות חיוב בש"ח לפי תעו"ז

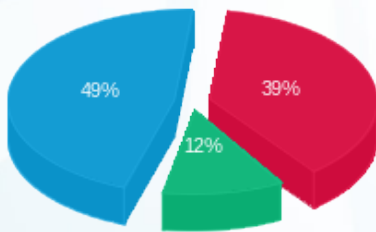

פסגה (162.96 ₪) 49%
 גבע (48.28 ₪) 12%
 שפל (201.41 ₪) 39%

הסטוריית צריכה בקוט"ש

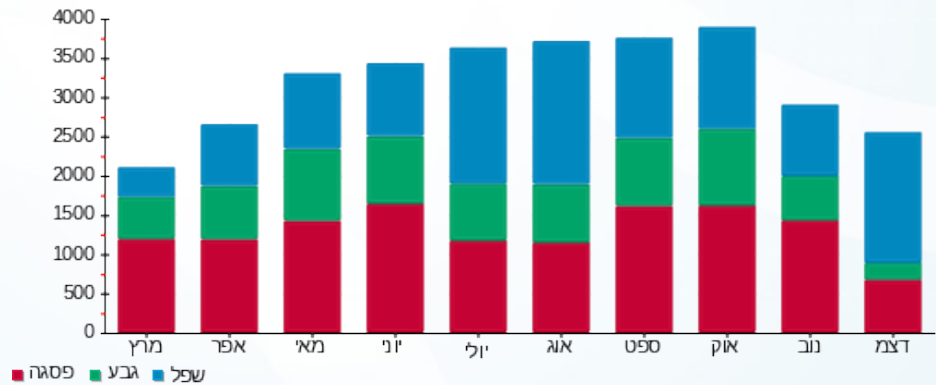



22/01/18

תאריך הפקה:

שם דייר: מגנוליה חדש
שם אתר: מלכת שבא אילת

21/01/18

תאריך קריאה נוכחית:

22/12/17

תאריך קריאה קודמת:

לקוח/ה נכבד/ה, אנו מתכבדים להגיש את חישוב צריכת החשמל לתקופה 21/01/18 - 22/12/17:

מגנוליה חדש - 1 - 00015785

| סה"כ לתשלום | מחיר לקוט"ש בא"ג | סה"כ צריכה בקוט"ש | קריאה נוכחית | קריאה קודמת | סוג צריכה | סוג תעריף |
|-------------|------------------|-------------------|--------------|-------------|--------------------------|-----------|
| | | | 14/01/18 | 22/12/17 | פרטי חשבון עבור תאריכים: | |
| ₪ 59.95 | 95.81 | 62.57 | 10,196.72 | 10,134.15 | פסגה | 777 |
| ₪ 11.66 | 58.63 | 19.88 | 5,353.03 | 5,333.15 | גבע | 778 |
| ₪ 56.64 | 37.38 | 151.53 | 13,600.76 | 13,449.24 | שפל | 779 |
| | | | 21/01/18 | 15/01/18 | פרטי חשבון עבור תאריכים: | |
| ₪ 18.15 | 94.96 | 19.12 | 10,215.84 | 10,196.72 | פסגה | 777 |
| ₪ 2.92 | 57.81 | 5.04 | 5,358.07 | 5,353.03 | גבע | 778 |
| ₪ 15.33 | 36.15 | 42.41 | 13,643.18 | 13,600.76 | שפל | 779 |

סה"כ צריכה לדייר:

| סה"כ לתשלום | סה"כ צריכה בקוט"ש | סה"כ צריכה שפל | סה"כ צריכה גבע | סה"כ צריכה בפסגה | שיא ביקוש |
|-------------|-------------------|----------------|----------------|------------------|-----------|
| ₪ 164.64 | 300.55 | 193.94 | 24.92 | 81.69 | 1.81 |

| | | |
|----------|--------------------|---------------------|
| ₪ 183.91 | תשלום קבוע | |
| ₪ 348.55 | סה"כ לתשלום | לא כולל מע"מ |

התפלגות חיוב בש"ח לפי תעו"ז

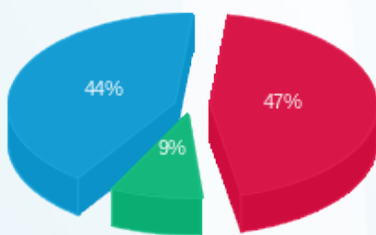

פסגה (₪ 78.10) 44%
גבע (₪ 14.57) 9%
שפל (₪ 71.97) 47%

הסטוריית צריכה בקוט"ש

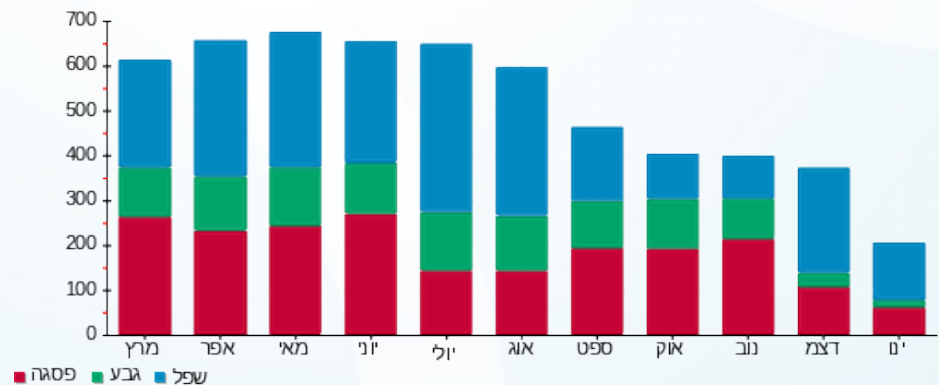



22/01/18

תאריך הפקה:

שם דייר: מוצרים המלח
שם אתר: מלכת שבא אילת

21/01/18

תאריך קריאה נוכחית:

22/12/17

תאריך קריאה קודמת:

לקוח/ה נכבד/ה, אנו מתכבדים להגיש את חישוב צריכת החשמל לתקופה 21/01/18 - 22/12/17:

מוצרים המלח - 6 - 00017328

| סה"כ לתשלום | מחיר לקוט"ש בא"ג | סה"כ צריכה בקוט"ש | קריאה נוכחית | קריאה קודמת | סוג צריכה | סוג תעריף |
|-------------|------------------|-------------------|--------------|-------------|--------------------------|-----------|
| | | | 14/01/18 | 22/12/17 | פרטי חשבון עבור תאריכים: | |
| ₪ 348.07 | 95.81 | 363.30 | 196,978.33 | 196,615.03 | פסגה | 777 |
| ₪ 64.14 | 58.63 | 109.39 | 97,992.14 | 97,882.75 | גבע | 778 |
| ₪ 331.60 | 37.38 | 887.12 | 142,576.14 | 141,689.02 | שפל | 779 |
| | | | 21/01/18 | 15/01/18 | פרטי חשבון עבור תאריכים: | |
| ₪ 94.89 | 94.96 | 99.93 | 197,078.26 | 196,978.33 | פסגה | 777 |
| ₪ 13.75 | 57.81 | 23.79 | 98,015.93 | 97,992.14 | גבע | 778 |
| ₪ 78.05 | 36.15 | 215.92 | 142,792.06 | 142,576.14 | שפל | 779 |

סה"כ צריכה לדייר:

| סה"כ לתשלום | סה"כ צריכה בקוט"ש | סה"כ צריכה שפל | סה"כ צריכה גבע | סה"כ צריכה בפסגה | שיא ביקוש |
|-------------|-------------------|----------------|----------------|------------------|-----------|
| ₪ 930.51 | 1,699.44 | 1,103.04 | 133.18 | 463.22 | 13.25 |

| ₪ 183.91 | תשלום קבוע | |
|------------|-------------|--------------|
| ₪ 1,114.42 | סה"כ לתשלום | לא כולל מע"מ |

התפלגות חיוב בש"ח לפי תעו"ז

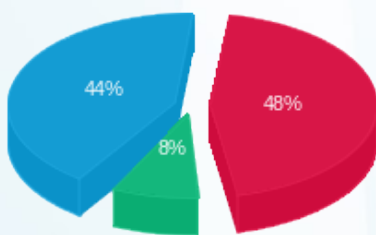

פסגה (₪ 442.97) 44%
גבע (₪ 77.89) 8%
שפל (₪ 409.66) 48%

הסטוריית צריכה בקוט"ש

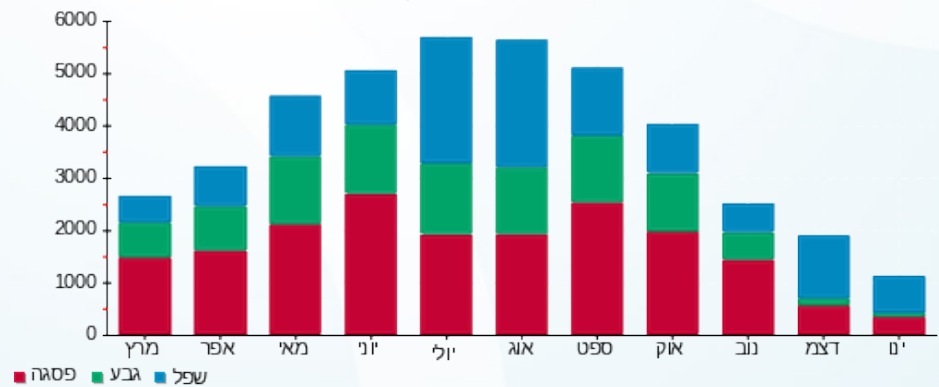



22/01/18

תאריך הפקה:

שם דייר: מורדי אוחנה
שם אתר: מלכת שבא אילת

21/01/18

תאריך קריאה נוכחית:

22/12/17

תאריך קריאה קודמת:

לקוח/ה נכבד/ה, אנו מתכבדים להגיש את חישוב צריכת החשמל לתקופה 21/01/18 - 22/12/17:

מורדי אוחנה - 7 - 00025219

| סה"כ לתשלום | מחיר לקוט"ש בא"ג | סה"כ צריכה בקוט"ש | קריאה נוכחית | קריאה קודמת | סוג צריכה | סוג תעריף |
|-------------|------------------|-------------------|--------------|-------------|--------------------------|-----------|
| | | | 14/01/18 | 22/12/17 | פרטי חשבון עבור תאריכים: | |
| 220.73 ₪ | 95.81 | 230.38 | 70,044.27 | 69,813.89 | פסגה | 777 |
| 30.22 ₪ | 58.63 | 51.55 | 34,516.91 | 34,465.36 | גבע | 778 |
| 159.03 ₪ | 37.38 | 425.43 | 55,772.69 | 55,347.26 | שפל | 779 |
| | | | 21/01/18 | 15/01/18 | פרטי חשבון עבור תאריכים: | |
| 57.13 ₪ | 94.96 | 60.16 | 70,104.43 | 70,044.27 | פסגה | 777 |
| 6.79 ₪ | 57.81 | 11.75 | 34,528.67 | 34,516.91 | גבע | 778 |
| 37.71 ₪ | 36.15 | 104.32 | 55,877.01 | 55,772.69 | שפל | 779 |

סה"כ צריכה לדייר:

| שיא ביקוש | סה"כ צריכה בפסגה | סה"כ צריכה גבע | סה"כ צריכה שפל | סה"כ צריכה בקוט"ש | סה"כ לתשלום |
|-----------|------------------|----------------|----------------|-------------------|-------------|
| 8.35 | 290.54 | 63.30 | 529.76 | 883.60 | 511.62 ₪ |

| תשלום קבוע | סה"כ לתשלום | לא כולל מע"מ |
|------------|-------------|--------------|
| 183.91 ₪ | 695.53 ₪ | |

התפלגות חיוב בש"ח לפי תעו"ז

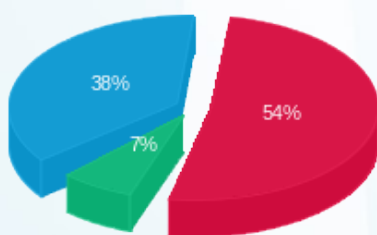

פסגה (277.86 ₪) 38%
גבע (37.02 ₪) 7%
שפל (196.74 ₪) 54%

הסטוריית צריכה בקוט"ש

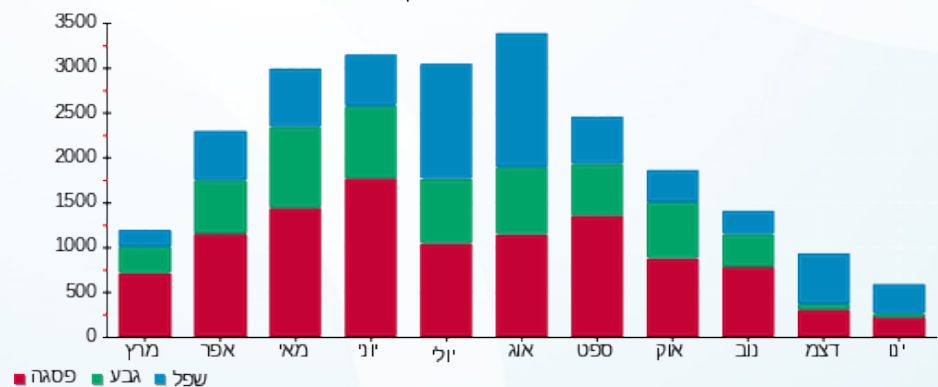



22/01/18 תאריך הפקה:
 21/01/18 תאריך קריאה נוכחית:
 22/12/17 תאריך קריאה קודמת:

שם דייר: מחסן גרג
 שם אתר: מלכת שבא אילת

לקוח/ה נכבד/ה, אנו מתכבדים להגיש את חישוב צריכת החשמל לתקופה 21/01/18 - 22/12/17:

מחסן גרג - 8 - 00015785

| סה"כ לתשלום | מחיר לקוט"ש בא"ג | סה"כ צריכה בקוט"ש | קריאה נוכחית | קריאה קודמת | סוג צריכה | סוג תעריף |
|-------------|------------------|-------------------|--------------|-------------|--------------------------|-----------|
| | | | 14/01/18 | 22/12/17 | פרטי חשבון עבור תאריכים: | |
| ₪ 1.01 | 95.81 | 1.05 | 10,937.97 | 10,936.92 | פסגה | 777 |
| ₪ 0.00 | 58.63 | 0.00 | 5,883.60 | 5,883.60 | גבע | 778 |
| ₪ 0.47 | 37.38 | 1.27 | 17,987.61 | 17,986.34 | שפל | 779 |
| | | | 21/01/18 | 15/01/18 | פרטי חשבון עבור תאריכים: | |
| ₪ 0.04 | 94.96 | 0.04 | 10,938.01 | 10,937.97 | פסגה | 777 |
| ₪ 0.00 | 57.81 | 0.00 | 5,883.60 | 5,883.60 | גבע | 778 |
| ₪ 0.04 | 36.15 | 0.10 | 17,987.71 | 17,987.61 | שפל | 779 |

סה"כ צריכה לדייר:

| סה"כ לתשלום | סה"כ צריכה בקוט"ש | סה"כ צריכה שפל | סה"כ צריכה גבע | סה"כ צריכה בפסגה | שיא ביקוש |
|-------------|-------------------|----------------|----------------|------------------|-----------|
| ₪ 1.56 | 2.47 | 1.37 | 0.00 | 1.09 | 0.25 |

| | | |
|----------|--------------------|---------------------|
| ₪ 183.91 | תשלום קבוע | |
| ₪ 185.47 | סה"כ לתשלום | לא כולל מע"מ |

התפלגות חיוב בש"ח לפי תעו"ז

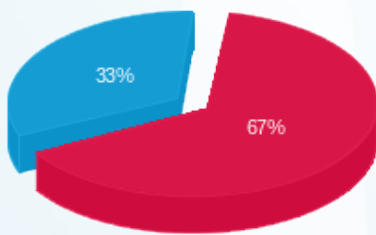

פסגה (₪ 1.05)
 גבע (₪ 0.00)
 שפל (₪ 0.51)

הסטוריית צריכה בקוט"ש

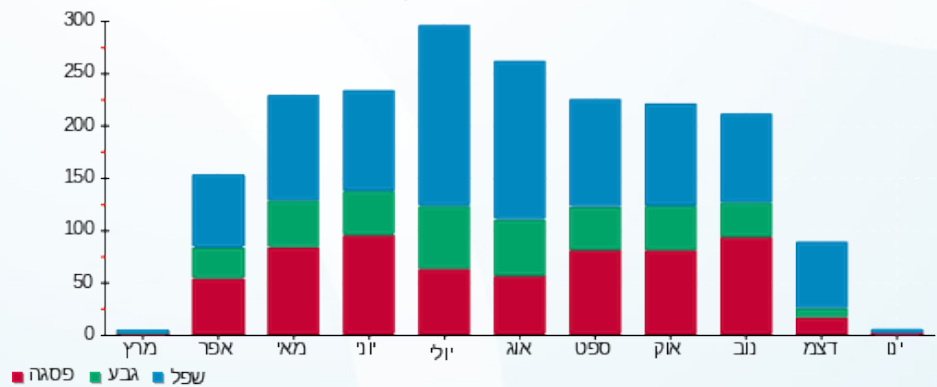

22/01/18 תאריך הפקה:
 21/01/18 תאריך קריאה נוכחית:
 22/12/17 תאריך קריאה קודמת:

שם דייר: מחסן ריבאר
 שם אתר: מלכת שבא אילת

לקוח/ה נכבד/ה, אנו מתכבדים להגיש את חישוב צריכת החשמל לתקופה 21/01/18 - 22/12/17:

מחסן ריבאר - 6 - 00015785

| סה"כ לתשלום | מחיר לקוט"ש בא"ג | סה"כ צריכה בקוט"ש | קריאה נוכחית | קריאה קודמת | סוג צריכה | סוג תעריף |
|-------------|------------------|-------------------|--------------|-------------|--------------------------|-----------|
| | | | 14/01/18 | 22/12/17 | פרטי חשבון עבור תאריכים: | |
| 156.95 ₪ | 95.81 | 163.81 | 37,792.45 | 37,628.64 | פסגה | 777 |
| 48.33 ₪ | 58.63 | 82.42 | 21,203.12 | 21,120.70 | גבע | 778 |
| 243.36 ₪ | 37.38 | 651.04 | 46,408.55 | 45,757.52 | שפל | 779 |
| | | | 21/01/18 | 15/01/18 | פרטי חשבון עבור תאריכים: | |
| 24.42 ₪ | 94.96 | 25.72 | 37,818.17 | 37,792.45 | פסגה | 777 |
| 7.26 ₪ | 57.81 | 12.57 | 21,215.69 | 21,203.12 | גבע | 778 |
| 38.65 ₪ | 36.15 | 106.92 | 46,515.48 | 46,408.55 | שפל | 779 |

סה"כ צריכה לדייר:

| סה"כ לתשלום | סה"כ צריכה בקוט"ש | סה"כ צריכה שפל | סה"כ צריכה גבע | סה"כ צריכה בפסגה | שיא ביקוש |
|-------------|-------------------|----------------|----------------|------------------|-----------|
| 518.97 ₪ | 1,042.48 | 757.96 | 94.99 | 189.53 | 8.91 |

| | | |
|----------|--------------------|---------------------|
| 183.91 ₪ | תשלום קבוע | |
| 702.88 ₪ | סה"כ לתשלום | לא כולל מע"מ |

התפלגות חיוב בש"ח לפי תעו"ז

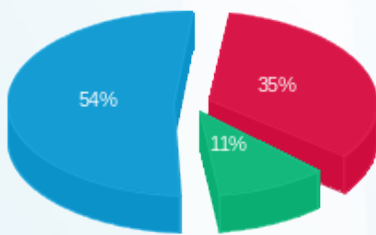

פסגה (181.37 ₪)
 גבע (55.59 ₪)
 שפל (282.01 ₪)

הסטוריית צריכה בקוט"ש

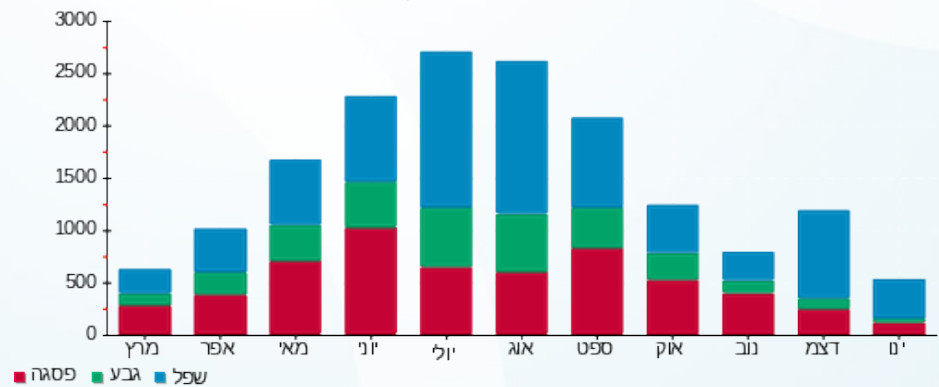



22/01/18

תאריך הפקה:

שם דייר: משרד מנכ"ל קניון (מיכל)

21/01/18

תאריך קריאה נוכחית:

שם אתר: מלכת שבא אילת

22/12/17

תאריך קריאה קודמת:

לקוח/ה נכבד/ה, אנו מתכבדים להגיש את חישוב צריכת החשמל לתקופה 21/01/18 - 22/12/17:

משרד מנכ"ל קניון (מיכל) - 6 - 00018333

| סה"כ לתשלום | מחיר לקוט"ש בא"ג | סה"כ צריכה בקוט"ש | קריאה נוכחית | קריאה קודמת | סוג צריכה | סוג תעריף |
|-------------|------------------|-------------------|--------------|-------------|--------------------------|-----------|
| | | | 14/01/18 | 22/12/17 | פרטי חשבון עבור תאריכים: | |
| ₪ 68.77 | 95.81 | 71.78 | 25,633.28 | 25,561.50 | פסגה | 777 |
| ₪ 21.24 | 58.63 | 36.23 | 8,477.44 | 8,441.21 | גבע | 778 |
| ₪ 121.14 | 37.38 | 324.08 | 26,645.15 | 26,321.07 | שפל | 779 |
| | | | 21/01/18 | 15/01/18 | פרטי חשבון עבור תאריכים: | |
| ₪ 20.95 | 94.96 | 22.06 | 25,655.34 | 25,633.28 | פסגה | 777 |
| ₪ 6.00 | 57.81 | 10.37 | 8,487.81 | 8,477.44 | גבע | 778 |
| ₪ 32.85 | 36.15 | 90.88 | 26,736.03 | 26,645.15 | שפל | 779 |

סה"כ צריכה לדייר:

| סה"כ לתשלום | סה"כ צריכה בקוט"ש | סה"כ צריכה שפל | סה"כ צריכה גבע | סה"כ צריכה בפסגה | שיא ביקוש |
|-------------|-------------------|----------------|----------------|------------------|-----------|
| ₪ 270.95 | 555.40 | 414.95 | 46.60 | 93.84 | 4.00 |

| | | |
|----------|--------------------|---------------------|
| ₪ 183.91 | תשלום קבוע | |
| ₪ 454.86 | סה"כ לתשלום | לא כולל מע"מ |

התפלגות חיוב בש"ח לפי תעו"ז

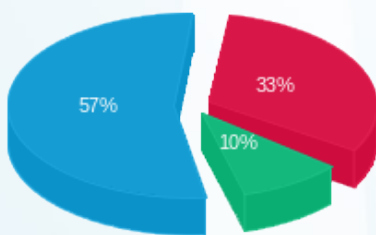

פסגה (₪ 89.72) - 10%
 גבע (₪ 27.24) - 33%
 שפל (₪ 153.99) - 57%

הסטוריית צריכה בקוט"ש

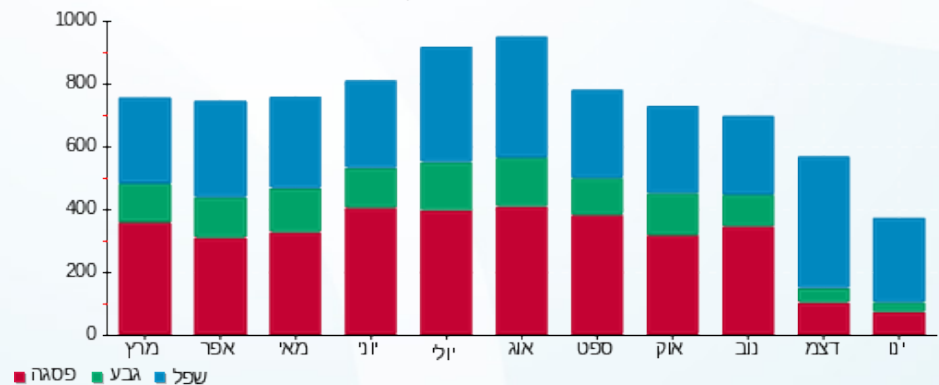



22/01/18

תאריך הפקה:

שם דייר: משרדי הנהלת קניין- תפעולי

21/01/18

תאריך קריאה נוכחית:

שם אתר: מלכת שבא אילת

22/12/17

תאריך קריאה קודמת:

לקוח/ה נכבד/ה, אנו מתכבדים להגיש את חישוב צריכת החשמל לתקופה 21/01/18 - 22/12/17:

משרדי הנהלת קניין- תפעולי - 2 - 00015785

| סה"כ לתשלום | מחיר לקוט"ש בא"ג | סה"כ צריכה בקוט"ש | קריאה נוכחית | קריאה קודמת | סוג צריכה | סוג תעריף |
|-------------|------------------|-------------------|--------------|-------------|--------------------------|-----------|
| | | | 14/01/18 | 22/12/17 | פרטי חשבון עבור תאריכים: | |
| ₪ 60.83 | 95.81 | 63.49 | 17,069.98 | 17,006.49 | פסגה | 777 |
| ₪ 19.66 | 58.63 | 33.54 | 9,036.31 | 9,002.77 | גבע | 778 |
| ₪ 95.21 | 37.38 | 254.71 | 25,091.28 | 24,836.57 | שפל | 779 |
| | | | 21/01/18 | 15/01/18 | פרטי חשבון עבור תאריכים: | |
| ₪ 17.76 | 94.96 | 18.70 | 17,088.68 | 17,069.98 | פסגה | 777 |
| ₪ 5.36 | 57.81 | 9.27 | 9,045.58 | 9,036.31 | גבע | 778 |
| ₪ 24.45 | 36.15 | 67.62 | 25,158.90 | 25,091.28 | שפל | 779 |

סה"כ צריכה לדייר:

| סה"כ לתשלום | סה"כ צריכה בקוט"ש | סה"כ צריכה שפל | סה"כ צריכה גבע | סה"כ צריכה בפסגה | שיא ביקוש |
|-------------|-------------------|----------------|----------------|------------------|-----------|
| ₪ 223.27 | 447.33 | 322.33 | 42.81 | 82.19 | 3.72 |

| | | |
|----------|--------------------|---------------------|
| ₪ 183.91 | תשלום קבוע | |
| ₪ 407.18 | סה"כ לתשלום | לא כולל מע"מ |

התפלגות חיוב בש"ח לפי תעו"ז

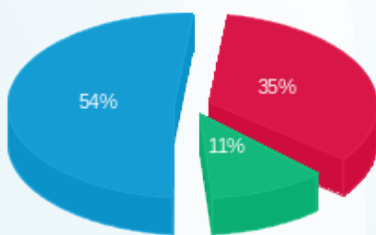

פסגה (₪ 78.59) ■
גבע (₪ 25.02) ■
שפל (₪ 119.66) ■

הסטוריית צריכה בקוט"ש

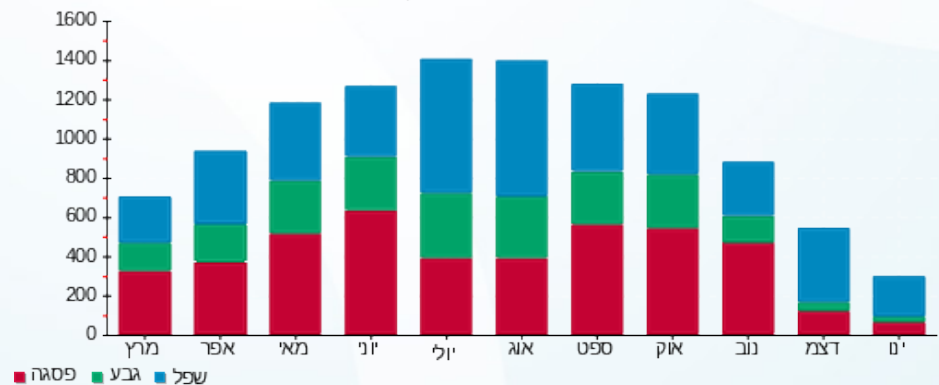

22/01/18 תאריך הפקה:
 21/01/18 תאריך קריאה נוכחית:
 22/12/17 תאריך קריאה קודמת:

שם דייר: ניו פארם
 שם אתר: מלכת שבא אילת

לקוח/ה נכבד/ה, אנו מתכבדים להגיש את חישוב צריכת החשמל לתקופה 21/01/18 - 22/12/17:

ניו פארם - 3 - 00025416

| סה"כ לתשלום | מחיר לקוט"ש בא"ג | סה"כ צריכה בקוט"ש | קריאה נוכחית | קריאה קודמת | סוג צריכה | סוג תעריף |
|-------------|------------------|-------------------|--------------|-------------|--------------------------|-----------|
| | | | 14/01/18 | 22/12/17 | פרטי חשבון עבור תאריכים: | |
| ₪ 3,717.47 | 95.81 | 3,880.04 | 677,416.53 | 673,536.48 | פסגה | 777 |
| ₪ 860.97 | 58.63 | 1,468.48 | 348,281.21 | 346,812.73 | גבע | 778 |
| ₪ 3,584.96 | 37.38 | 9,590.58 | 626,541.81 | 616,951.23 | שפל | 779 |
| | | | 21/01/18 | 15/01/18 | פרטי חשבון עבור תאריכים: | |
| ₪ 1,107.25 | 94.96 | 1,166.02 | 678,582.54 | 677,416.53 | פסגה | 777 |
| ₪ 214.87 | 57.81 | 371.68 | 348,652.89 | 348,281.21 | גבע | 778 |
| ₪ 909.07 | 36.15 | 2,514.73 | 629,056.54 | 626,541.81 | שפל | 779 |

סה"כ צריכה לדייר:

| סה"כ לתשלום | סה"כ צריכה בקוט"ש | סה"כ צריכה שפל | סה"כ צריכה גבע | סה"כ צריכה בפסגה | שיא ביקוש |
|-------------|-------------------|----------------|----------------|------------------|-----------|
| ₪ 10,394.59 | 18,991.53 | 12,105.31 | 1,840.16 | 5,046.06 | 104.48 |

| | | |
|-------------|--------------------|---------------------|
| ₪ 183.91 | תשלום קבוע | |
| ₪ 10,578.50 | סה"כ לתשלום | לא כולל מע"מ |

התפלגות חיוב בש"ח לפי תעו"ז

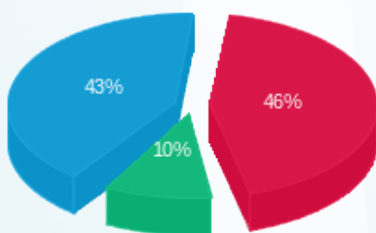

פסגה (₪ 4,824.72) 43%
 גבע (₪ 1,075.84) 10%
 שפל (₪ 4,494.03) 46%

הסטוריית צריכה בקוט"ש

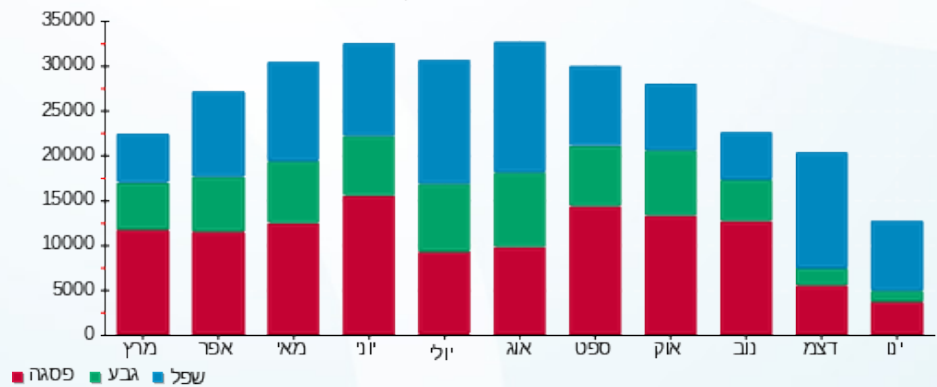



22/01/18 תאריך הפקדה:
 21/01/18 תאריך קריאה נוכחית:
 22/12/17 תאריך קריאה קודמת:

שם דייר: נס לי חופים
 שם אתר: מלכת שבא אילת
 תאריך יציאה: 31/12/17

לקוח/ה נכבד/ה, אנו מתכבדים להגיש את חישוב צריכת החשמל לתקופה 22/12/17 - 31/12/17:

נס לי חופים - 7 - 00025022

| סה"כ לתשלום | מחיר לקוט"ש בא"ג | סה"כ צריכה בקוט"ש | קריאה נוכחית | קריאה קודמת | סוג צריכה | סוג תעריף |
|-------------|------------------|-------------------|--------------|-------------|--------------------------|-----------|
| | | | 31/12/17 | 22/12/17 | פרטי חשבון עבור תאריכים: | |
| ₪ 81.60 | 95.81 | 85.17 | 92,873.47 | 92,788.30 | פסגה | 777 |
| ₪ 27.22 | 58.63 | 46.43 | 49,253.24 | 49,206.81 | גבע | 778 |
| ₪ 134.19 | 37.38 | 358.98 | 118,992.78 | 118,633.80 | שפל | 779 |

סה"כ צריכה לדייר:

| סה"כ לתשלום | סה"כ צריכה בקוט"ש | סה"כ צריכה שפל | סה"כ צריכה גבע | סה"כ צריכה בפסגה | שיא ביקוש |
|-------------|-------------------|----------------|----------------|------------------|-----------|
| ₪ 243.02 | 490.59 | 358.98 | 46.43 | 85.17 | 4.40 |

| | | |
|----------|--------------------|---------------------|
| ₪ 183.91 | תשלום קבוע | |
| ₪ 426.93 | סה"כ לתשלום | לא כולל מע"מ |

התפלגות חיוב בש"ח לפי תעו"ז

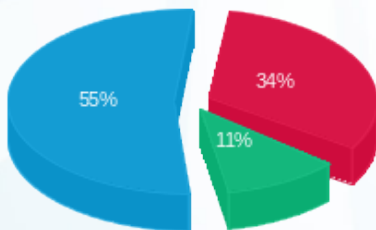

פסגה (₪ 81.60) ■
 גבע (₪ 27.22) ■
 שפל (₪ 134.19) ■

הסטוריית צריכה בקוט"ש

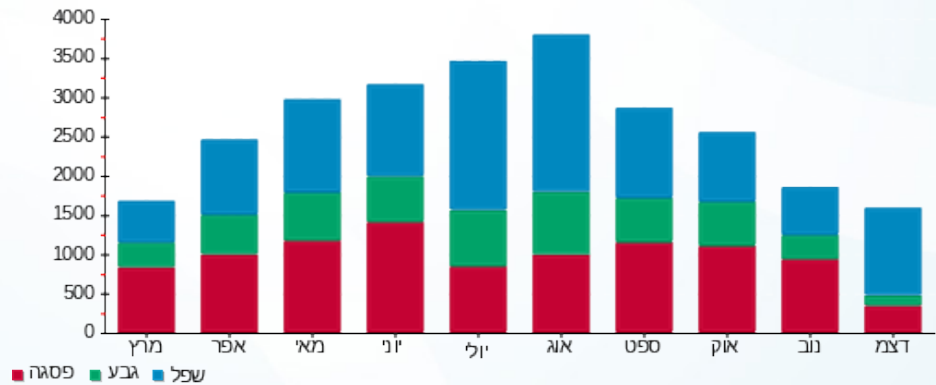



22/01/18

תאריך הפקה:

שם דייר: נתנאל חדד
שם אתר: מלכת שבא אילת

21/01/18

תאריך קריאה נוכחית:

22/12/17

תאריך קריאה קודמת:

לקוח/ה נכבד/ה, אנו מתכבדים להגיש את חישוב צריכת החשמל לתקופה 21/01/18 - 22/12/17:

נתנאל חדד - 6 - 00025416

| סוג תעריף | סוג צריכה | קריאה קודמת | קריאה נוכחית | סה"כ צריכה בקוט"ש | מחיר לקוט"ש בא"ג | סה"כ לתשלום |
|--------------------------|-----------|-------------|--------------|-------------------|------------------|-------------|
| פרטי חשבון עבור תאריכים: | | | | | | |
| | | 22/12/17 | 14/01/18 | | | |
| 777 | פסגה | 118,864.92 | 119,643.52 | 778.60 | 95.81 | 745.98 ₪ |
| 778 | גבע | 67,249.75 | 67,503.12 | 253.36 | 58.63 | 148.55 ₪ |
| 779 | שפל | 170,430.06 | 172,584.89 | 2,154.83 | 37.38 | 805.48 ₪ |
| פרטי חשבון עבור תאריכים: | | | | | | |
| | | 15/01/18 | 21/01/18 | | | |
| 777 | פסגה | 119,643.52 | 119,894.49 | 250.97 | 94.96 | 238.32 ₪ |
| 778 | גבע | 67,503.12 | 67,565.75 | 62.63 | 57.81 | 36.21 ₪ |
| 779 | שפל | 172,584.89 | 173,174.59 | 589.71 | 36.15 | 213.18 ₪ |

סה"כ צריכה לדייר:

| שיא ביקוש | סה"כ צריכה בפסגה | סה"כ צריכה גבע | סה"כ צריכה שפל | סה"כ צריכה בקוט"ש | סה"כ לתשלום |
|-----------|------------------|----------------|----------------|-------------------|-------------|
| 24.32 | 1,029.58 | 315.99 | 2,744.54 | 4,090.10 | 2,187.71 ₪ |

| תשלום קבוע | סה"כ לתשלום |
|--------------|-------------|
| 183.91 ₪ | 2,371.62 ₪ |
| לא כולל מע"מ | |

התפלגות חיוב בש"ח לפי תע"ז

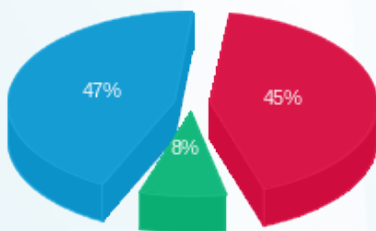

פסגה (984.30 ₪)
גבע (184.75 ₪)
שפל (1,018.65 ₪)

הסטוריית צריכה בקוט"ש

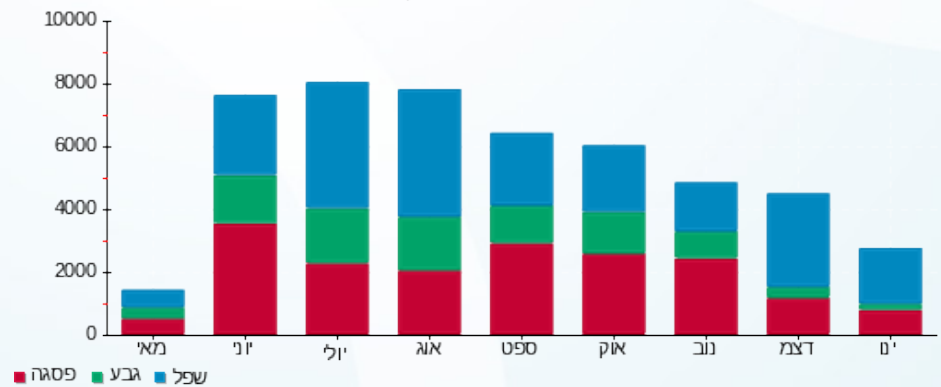

22/01/18 תאריך הפקה:
 21/01/18 תאריך קריאה נוכחית:
 22/12/17 תאריך קריאה קודמת:

שם דייר: סאן וואי בגדי הגנה משמש בע"מ
שם אתר: מלכת שבא אילת

לקוח/ה נכבד/ה, אנו מתכבדים להגיש את חישוב צריכת החשמל לתקופה 21/01/18 - 22/12/17:

סאן וואי בגדי הגנה משמש בע"מ - 4 - 00019457

| סוג תעריף | סוג צריכה | קריאה קודמת | קריאה נוכחית | סה"כ צריכה בקוט"ש | מחיר לקוט"ש בא"ג | סה"כ לתשלום |
|--------------------------|-----------|-------------|--------------|-------------------|------------------|-------------|
| פרטי חשבון עבור תאריכים: | | | | | | |
| 777 | פסגה | 22/12/17 | 14/01/18 | 133.52 | 95.81 | 127.92 ₪ |
| 778 | גבע | 11,510.90 | 11,543.96 | 33.05 | 58.63 | 19.38 ₪ |
| 779 | שפל | 14,157.18 | 14,414.81 | 257.63 | 37.38 | 96.30 ₪ |
| פרטי חשבון עבור תאריכים: | | | | | | |
| 777 | פסגה | 23,379.60 | 23,420.10 | 40.50 | 94.96 | 38.46 ₪ |
| 778 | גבע | 11,543.96 | 11,551.10 | 7.14 | 57.81 | 4.13 ₪ |
| 779 | שפל | 14,414.81 | 14,483.91 | 69.10 | 36.15 | 24.98 ₪ |

סה"כ צריכה לדייר:

| שיא ביקוש | סה"כ צריכה בפסגה | סה"כ צריכה גבע | סה"כ צריכה שפל | סה"כ צריכה בקוט"ש | סה"כ לתשלום |
|-----------|------------------|----------------|----------------|-------------------|-------------|
| 5.48 | 174.02 | 40.19 | 326.73 | 540.94 | 311.17 ₪ |

| תשלום קבוע | סה"כ לתשלום |
|---------------------|-------------|
| 183.91 ₪ | 495.08 ₪ |
| לא כולל מע"מ | |

התפלגות חיוב בש"ח לפי תעו"ז

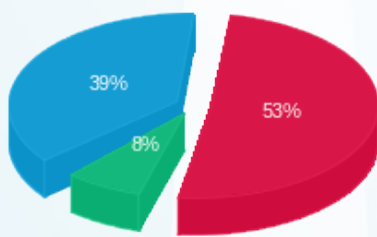

פסגה (166.38 ₪) 39%
 גבע (23.51 ₪) 8%
 שפל (121.28 ₪) 53%

הסטוריית צריכה בקוט"ש

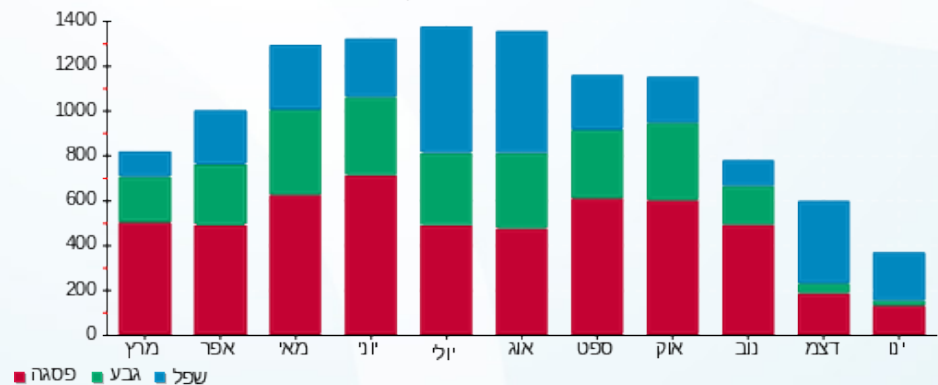

22/01/18 תאריך הפקה:
 21/01/18 תאריך קריאה נוכחית:
 22/12/17 תאריך קריאה קודמת:

שם דייר: סארג אברהמי ברמי חנות 41
 שם אתר: מלכת שבא אילת

לקוח/ה נכבד/ה, אנו מתכבדים להגיש את חישוב צריכת החשמל לתקופה 21/01/18 - 22/12/17:

סארג אברהמי ברמי - 5 - 00018333

| סה"כ לתשלום | מחיר לקוט"ש בא"ג | סה"כ צריכה בקוט"ש | קריאה נוכחית | קריאה קודמת | סוג צריכה | סוג תעריף |
|-------------|------------------|-------------------|--------------|-------------|--------------------------|-----------|
| | | | 14/01/18 | 22/12/17 | פרטי חשבון עבור תאריכים: | |
| ₪ 30.37 | 95.81 | 31.70 | 13,108.43 | 13,076.74 | פסגה | 777 |
| ₪ 5.88 | 58.63 | 10.03 | 6,068.09 | 6,058.06 | גבע | 778 |
| ₪ 59.86 | 37.38 | 160.14 | 6,953.24 | 6,793.10 | שפל | 779 |
| | | | 21/01/18 | 15/01/18 | פרטי חשבון עבור תאריכים: | |
| ₪ 9.27 | 94.96 | 9.77 | 13,118.20 | 13,108.43 | פסגה | 777 |
| ₪ 1.53 | 57.81 | 2.65 | 6,070.74 | 6,068.09 | גבע | 778 |
| ₪ 17.19 | 36.15 | 47.54 | 7,000.78 | 6,953.24 | שפל | 779 |

סה"כ צריכה לדייר:

| סה"כ לתשלום | סה"כ צריכה בקוט"ש | סה"כ צריכה שפל | סה"כ צריכה גבע | סה"כ צריכה בפסגה | שיא ביקוש |
|-------------|-------------------|----------------|----------------|------------------|-----------|
| ₪ 124.10 | 261.83 | 207.68 | 12.68 | 41.46 | 5.23 |

| | | |
|----------|--------------------|---------------------|
| ₪ 183.91 | תשלום קבוע | |
| ₪ 308.01 | סה"כ לתשלום | לא כולל מע"מ |

התפלגות חיוב בש"ח לפי תעו"ז

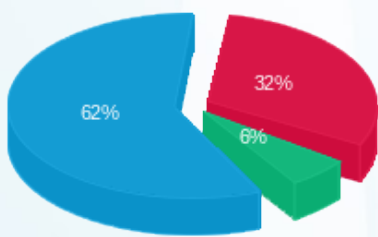

פסגה (₪ 39.64) 62%
 גבע (₪ 7.41) 6%
 שפל (₪ 77.05) 32%

הסטוריית צריכה בקוט"ש

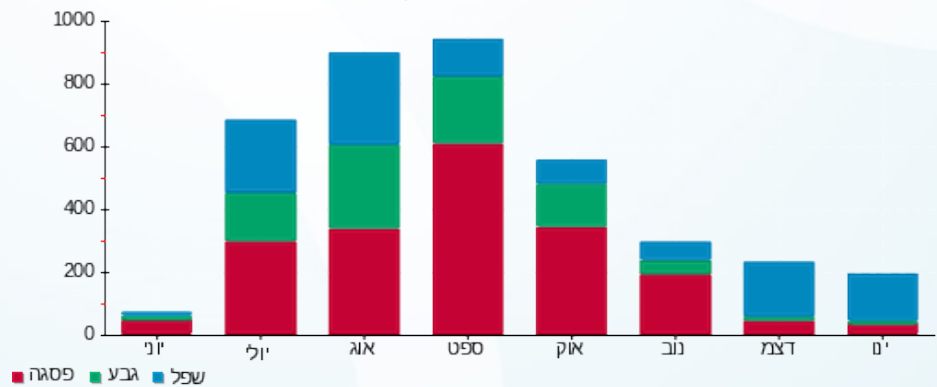

22/01/18 תאריך הפקה:
 21/01/18 תאריך קריאה נוכחית:
 22/12/17 תאריך קריאה קודמת:

שם דייר: עמנואל חנות מס' 28
 שם אתר: מלכת שבא אילת

לקוח/ה נכבד/ה, אנו מתכבדים להגיש את חישוב צריכת החשמל לתקופה 21/01/18 - 22/12/17:

עמנואל חנות מס' 28 - 3 - 00018391

| סה"כ לתשלום | מחיר לקוט"ש בא"ג | סה"כ צריכה בקוט"ש | קריאה נוכחית | קריאה קודמת | סוג צריכה | סוג תעריף |
|-------------|------------------|-------------------|--------------|-------------|--------------------------|-----------|
| | | | 14/01/18 | 22/12/17 | פרטי חשבון עבור תאריכים: | |
| 242.12 ₪ | 95.81 | 252.71 | 91,382.23 | 91,129.53 | פסגה | 777 |
| 47.47 ₪ | 58.63 | 80.96 | 45,382.00 | 45,301.04 | גבע | 778 |
| 249.27 ₪ | 37.38 | 666.84 | 75,611.76 | 74,944.91 | שפל | 779 |
| | | | 21/01/18 | 15/01/18 | פרטי חשבון עבור תאריכים: | |
| 80.01 ₪ | 94.96 | 84.26 | 91,466.49 | 91,382.23 | פסגה | 777 |
| 11.01 ₪ | 57.81 | 19.05 | 45,401.05 | 45,382.00 | גבע | 778 |
| 70.51 ₪ | 36.15 | 195.06 | 75,806.81 | 75,611.76 | שפל | 779 |

סה"כ צריכה לדייר:

| סה"כ לתשלום | סה"כ צריכה בקוט"ש | סה"כ צריכה שפל | סה"כ צריכה גבע | סה"כ צריכה בפסגה | שיא ביקוש |
|-------------|-------------------|----------------|----------------|------------------|-----------|
| 700.39 ₪ | 1,298.88 | 861.90 | 100.01 | 336.96 | 12.99 |

| | | |
|----------|--------------------|---------------------|
| 183.91 ₪ | תשלום קבוע | |
| 884.30 ₪ | סה"כ לתשלום | לא כולל מע"מ |

התפלגות חיוב בש"ח לפי תעו"ז

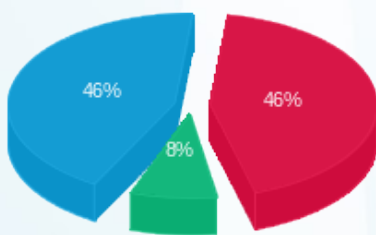

פסגה (322.13 ₪) 46%
 גבע (58.48 ₪) 8%
 שפל (319.78 ₪) 46%

הסטוריית צריכה בקוט"ש

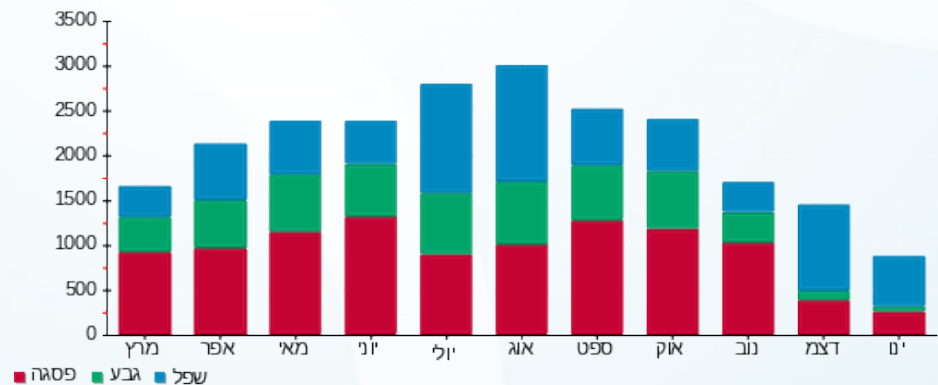



22/01/18

תאריך הפקה:

שם דייר: פולגת חנות מס' 20

21/01/18

תאריך קריאה נוכחית:

שם אתר: מלכת שבא אילת

22/12/17

תאריך קריאה קודמת:

לקוח/ה נכבד/ה, אנו מתכבדים להגיש את חישוב צריכת החשמל לתקופה 21/01/18 - 22/12/17:

פולגת חנות מס' 20 - 6 - 00018391

| סה"כ לתשלום | מחיר לקוט"ש בא"ג | סה"כ צריכה בקוט"ש | קריאה נוכחית | קריאה קודמת | סוג צריכה | סוג תעריף |
|-------------|------------------|-------------------|--------------|-------------|--------------------------|-----------|
| | | | 14/01/18 | 22/12/17 | פרטי חשבון עבור תאריכים: | |
| ₪ 371.17 | 95.81 | 387.40 | 60,858.04 | 60,470.64 | פסגה | 777 |
| ₪ 61.13 | 58.63 | 104.27 | 30,259.52 | 30,155.25 | גבע | 778 |
| ₪ 300.62 | 37.38 | 804.24 | 52,911.54 | 52,107.30 | שפל | 779 |
| | | | 21/01/18 | 15/01/18 | פרטי חשבון עבור תאריכים: | |
| ₪ 109.07 | 94.96 | 114.86 | 60,972.91 | 60,858.04 | פסגה | 777 |
| ₪ 12.73 | 57.81 | 22.01 | 30,281.53 | 30,259.52 | גבע | 778 |
| ₪ 76.46 | 36.15 | 211.51 | 53,123.05 | 52,911.54 | שפל | 779 |

סה"כ צריכה לדייר:

| סה"כ לתשלום | סה"כ צריכה בקוט"ש | סה"כ צריכה שפל | סה"כ צריכה גבע | סה"כ צריכה בפסגה | שיא ביקוש |
|-------------|-------------------|----------------|----------------|------------------|-----------|
| ₪ 931.19 | 1,644.30 | 1,015.75 | 126.28 | 502.27 | 13.36 |

| | | |
|------------|--------------------|---------------------|
| ₪ 183.91 | תשלום קבוע | |
| ₪ 1,115.10 | סה"כ לתשלום | לא כולל מע"מ |

התפלגות חיוב בש"ח לפי תעו"ז

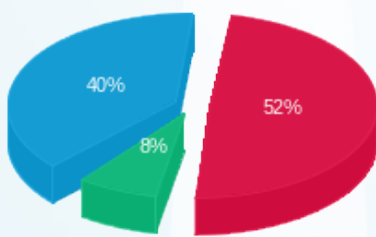

פסגה (₪ 480.24) 40%
 גבע (₪ 73.86) 8%
 שפל (₪ 377.09) 52%

הסטוריית צריכה בקוט"ש

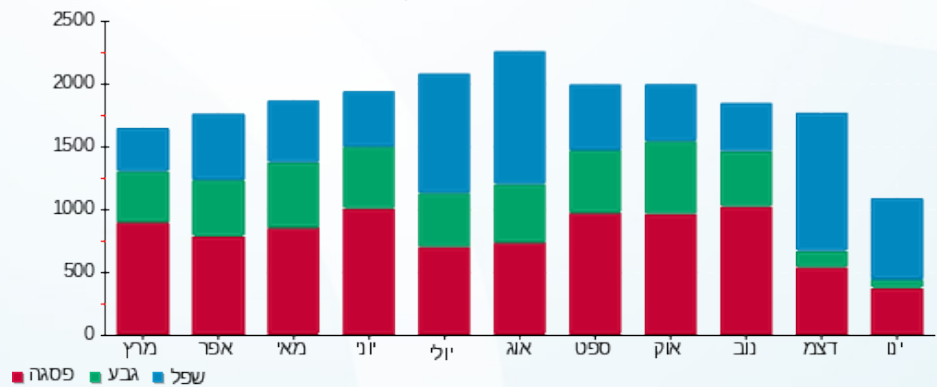

22/01/18 תאריך הפקה:
 21/01/18 תאריך קריאה נוכחית:
 22/12/17 תאריך קריאה קודמת:

שם דייר: פקטורי 54 + דיזל
 שם אתר: מלכת שבא אילת

לקוח/ה נכבד/ה, אנו מתכבדים להגיש את חישוב צריכת החשמל לתקופה 21/01/18 - 22/12/17:

פקטורי 54 + דיזל - 3 - 00015960

| סה"כ לתשלום | מחיר לקוט"ש בא"ג | סה"כ צריכה בקוט"ש | קריאה נוכחית | קריאה קודמת | סוג צריכה | סוג תעריף |
|-------------|------------------|-------------------|--------------|-------------|--------------------------|-----------|
| | | | 14/01/18 | 22/12/17 | פרטי חשבון עבור תאריכים: | |
| 1,539.26 ₪ | 95.81 | 1,606.58 | 458,611.03 | 457,004.45 | פסגה | 777 |
| 306.86 ₪ | 58.63 | 523.38 | 238,809.72 | 238,286.34 | גבע | 778 |
| 1,406.82 ₪ | 37.38 | 3,763.55 | 449,270.77 | 445,507.22 | שפל | 779 |
| | | | 21/01/18 | 15/01/18 | פרטי חשבון עבור תאריכים: | |
| 458.85 ₪ | 94.96 | 483.21 | 459,094.24 | 458,611.03 | פסגה | 777 |
| 67.19 ₪ | 57.81 | 116.22 | 238,925.94 | 238,809.72 | גבע | 778 |
| 377.55 ₪ | 36.15 | 1,044.41 | 450,315.18 | 449,270.77 | שפל | 779 |

סה"כ צריכה לדייר:

| סה"כ לתשלום | סה"כ צריכה בקוט"ש | סה"כ צריכה שפל | סה"כ צריכה גבע | סה"כ צריכה בפסגה | שיא ביקוש |
|-------------|-------------------|----------------|----------------|------------------|-----------|
| 4,156.53 ₪ | 7,537.34 | 4,807.96 | 639.60 | 2,089.79 | 51.26 |

| 183.91 ₪ | תשלום קבוע | |
|---|-------------|--------------|
| 4,340.44 ₪ <th>סה"כ לתשלום</th> <th>לא כולל מע"מ</th> | סה"כ לתשלום | לא כולל מע"מ |

התפלגות חיוב בש"ח לפי תעו"ז

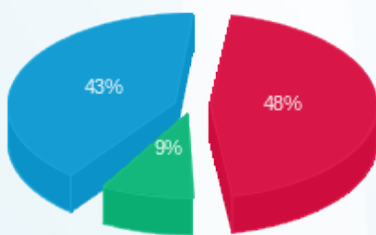

פסגה (1,998.12 ₪)
 גבע (374.04 ₪)
 שפל (1,784.37 ₪)

הסטוריית צריכה בקוט"ש

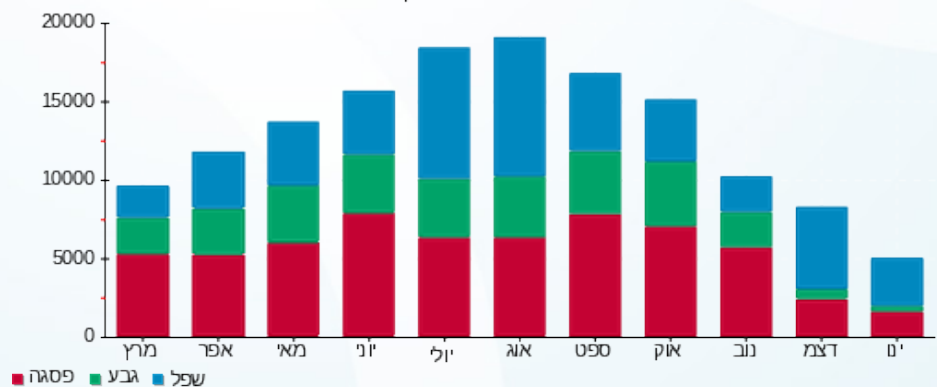

22/01/18 תאריך הפקה:
 21/01/18 תאריך קריאה נוכחית:
 22/12/17 תאריך קריאה קודמת:

שם דייר: קולנוע חדש בע"מ
 שם אתר: מלכת שבא אילת

לקוח/ה נכבד/ה, אנו מתכבדים להגיש את חישוב צריכת החשמל לתקופה 21/01/18 - 22/12/17:

קולנוע חדש בע"מ - 5 - 00025416

| סוג תעריף | סוג צריכה | קריאה קודמת | קריאה נוכחית | סה"כ צריכה בקוט"ש | מחיר לקוט"ש בא"ג | סה"כ לתשלום |
|--------------------------|-----------|-------------|--------------|-------------------|------------------|-------------|
| פרטי חשבון עבור תאריכים: | | | | | | |
| | | 22/12/17 | 14/01/18 | | | |
| 777 | פסגה | 260,792.90 | 261,670.62 | 877.72 | 95.81 | 840.94 ₪ |
| 778 | גבע | 139,030.35 | 139,266.47 | 236.12 | 58.63 | 138.44 ₪ |
| 779 | שפל | 227,393.45 | 229,083.73 | 1,690.27 | 37.38 | 631.82 ₪ |
| פרטי חשבון עבור תאריכים: | | | | | | |
| | | 15/01/18 | 21/01/18 | | | |
| 777 | פסגה | 261,670.62 | 261,954.26 | 283.64 | 94.96 | 269.35 ₪ |
| 778 | גבע | 139,266.47 | 139,315.49 | 49.01 | 57.81 | 28.33 ₪ |
| 779 | שפל | 229,083.73 | 229,541.87 | 458.15 | 36.15 | 165.62 ₪ |

סה"כ צריכה לדייר:

| שיא ביקוש | סה"כ צריכה בפסגה | סה"כ צריכה גבע | סה"כ צריכה שפל | סה"כ צריכה בקוט"ש | סה"כ לתשלום |
|-----------|------------------|----------------|----------------|-------------------|-------------|
| 38.00 | 1,161.36 | 285.14 | 2,148.42 | 3,594.92 | 2,074.51 ₪ |

| לא כולל מע"מ | תשלום קבוע |
|--------------|-------------|
| 2,258.42 ₪ | 183.91 ₪ |
| | סה"כ לתשלום |

התפלגות חיוב בש"ח לפי תעו"ז

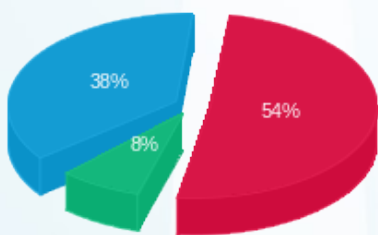

פסגה (1,110.29 ₪) 38%
 גבע (166.77 ₪) 8%
 שפל (797.44 ₪) 54%

הסטוריית צריכה בקוט"ש

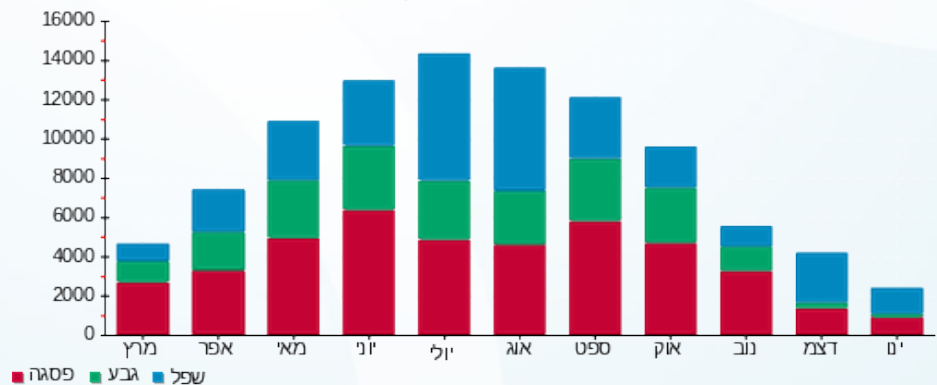



22/01/18

תאריך הפקה:

שם דייר: קליניקה
שם אתר: מלכת שבא אילת

21/01/18

תאריך קריאה נוכחית:

22/12/17

תאריך קריאה קודמת:

לקוח/ה נכבד/ה, אנו מתכבדים להגיש את חישוב צריכת החשמל לתקופה 21/01/18 - 22/12/17:

קליניקה - 4 - 00018333

| סה"כ לתשלום | מחיר לקוט"ש בא"ג | סה"כ צריכה בקוט"ש | קריאה נוכחית | קריאה קודמת | סוג צריכה | סוג תעריף |
|-------------|------------------|-------------------|--------------|-------------|--------------------------|-----------|
| | | | 14/01/18 | 22/12/17 | פרטי חשבון עבור תאריכים: | |
| 116.04 ₪ | 95.81 | 121.12 | 53,621.73 | 53,500.61 | פסגה | 777 |
| 25.93 ₪ | 58.63 | 44.23 | 26,213.71 | 26,169.48 | גבע | 778 |
| 110.97 ₪ | 37.38 | 296.88 | 46,328.71 | 46,031.83 | שפל | 779 |
| | | | 21/01/18 | 15/01/18 | פרטי חשבון עבור תאריכים: | |
| 39.08 ₪ | 94.96 | 41.16 | 53,662.88 | 53,621.73 | פסגה | 777 |
| 9.32 ₪ | 57.81 | 16.13 | 26,229.84 | 26,213.71 | גבע | 778 |
| 27.53 ₪ | 36.15 | 76.16 | 46,404.87 | 46,328.71 | שפל | 779 |

סה"כ צריכה לדייר:

| סה"כ לתשלום | סה"כ צריכה בקוט"ש | סה"כ צריכה שפל | סה"כ צריכה גבע | סה"כ צריכה בפסגה | שיא ביקוש |
|-------------|-------------------|----------------|----------------|------------------|-----------|
| 328.89 ₪ | 595.67 | 373.04 | 60.36 | 162.27 | 15.61 |

| | | |
|----------|--------------------|---------------------|
| 183.91 ₪ | תשלום קבוע | |
| 512.80 ₪ | סה"כ לתשלום | לא כולל מע"מ |

התפלגות חיוב בש"ח לפי תעו"ז

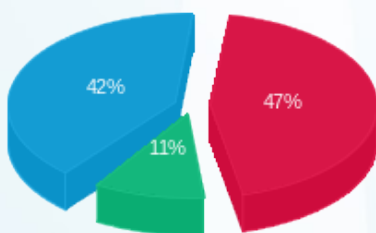

פסגה (155.12 ₪) 47%
גבע (35.26 ₪) 11%
שפל (138.51 ₪) 42%

הסטוריית צריכה בקוט"ש

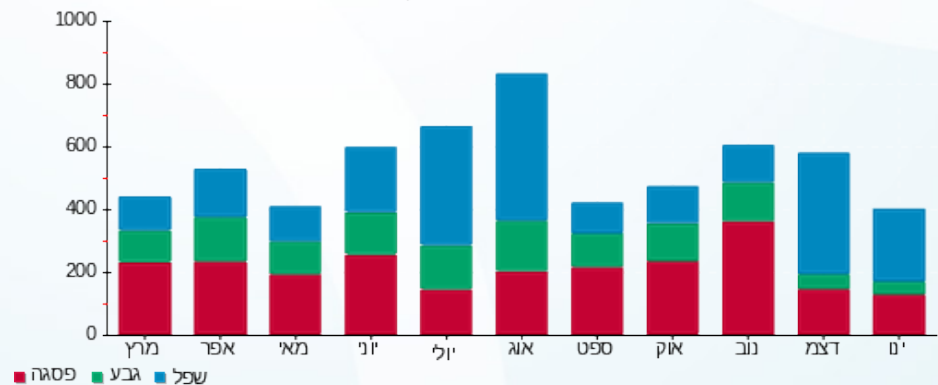



22/01/18

תאריך הפקה:

שם דייר: קסטרו
שם אתר: מלכת שבא אילת

21/01/18

תאריך קריאה נוכחית:

22/12/17

תאריך קריאה קודמת:

לקוח/ה נכבד/ה, אנו מתכבדים להגיש את חישוב צריכת החשמל לתקופה 21/01/18 - 22/12/17:

קסטרו - 2 - 00017328

| סה"כ לתשלום | מחיר לקוט"ש בא"ג | סה"כ צריכה בקוט"ש | קריאה נוכחית | קריאה קודמת | סוג צריכה | סוג תעריף |
|-------------|------------------|-------------------|--------------|-------------|--------------------------|-----------|
| | | | 14/01/18 | 22/12/17 | פרטי חשבון עבור תאריכים: | |
| 2,747.58 ₪ | 95.81 | 2,867.74 | 655,863.10 | 652,995.37 | פסגה | 777 |
| 594.16 ₪ | 58.63 | 1,013.40 | 353,397.08 | 352,383.68 | גבע | 778 |
| 3,159.36 ₪ | 37.38 | 8,452.00 | 734,796.70 | 726,344.70 | שפל | 779 |
| | | | 21/01/18 | 15/01/18 | פרטי חשבון עבור תאריכים: | |
| 828.31 ₪ | 94.96 | 872.27 | 656,735.37 | 655,863.10 | פסגה | 777 |
| 113.24 ₪ | 57.81 | 195.88 | 353,592.96 | 353,397.08 | גבע | 778 |
| 798.30 ₪ | 36.15 | 2,208.30 | 737,005.00 | 734,796.70 | שפל | 779 |

סה"כ צריכה לדייר:

| סה"כ לתשלום | סה"כ צריכה בקוט"ש | סה"כ צריכה שפל | סה"כ צריכה גבע | סה"כ צריכה בפסגה | שיא ביקוש |
|-------------|-------------------|----------------|----------------|------------------|-----------|
| 8,240.94 ₪ | 15,609.59 | 10,660.30 | 1,209.28 | 3,740.006 | 103.52 |

| | | |
|------------|--------------------|---------------------|
| 183.91 ₪ | תשלום קבוע | |
| 8,424.85 ₪ | סה"כ לתשלום | לא כולל מע"מ |

התפלגות חיוב בש"ח לפי תעו"ז

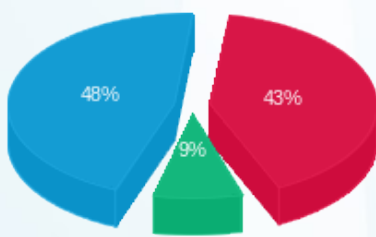

פסגה (3,575.89 ₪) - 48%
גבע (707.39 ₪) - 9%
שפל (3,957.66 ₪) - 43%

הסטוריית צריכה בקוט"ש

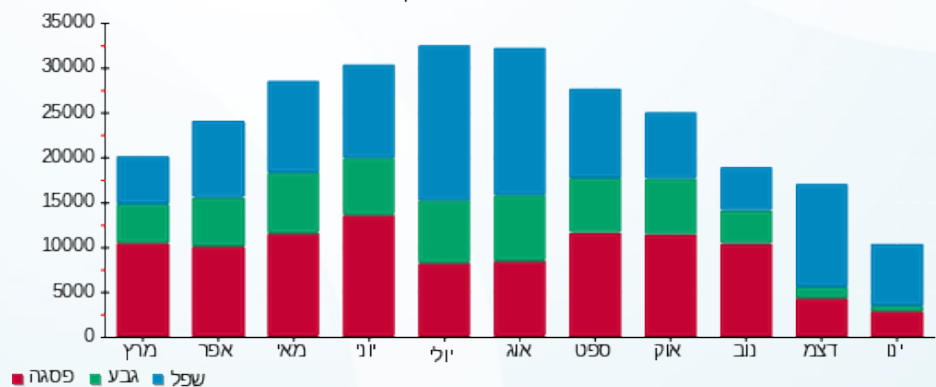



22/01/18

תאריך הפקה:

שם דייר: קסטרו ילדים
שם אתר: מלכת שבא אילת

21/01/18

תאריך קריאה נוכחית:

22/12/17

תאריך קריאה קודמת:

לקוח/ה נכבד/ה, אנו מתכבדים להגיש את חישוב צריכת החשמל לתקופה 21/01/18 - 22/12/17:

קסטרו ילדים - 7 - 00025217

| סה"כ לתשלום | מחיר לקוט"ש בא"ג | סה"כ צריכה בקוט"ש | קריאה נוכחית | קריאה קודמת | סוג צריכה | סוג תעריף |
|-------------|------------------|-------------------|--------------|-------------|--------------------------|-----------|
| | | | 14/01/18 | 22/12/17 | פרטי חשבון עבור תאריכים: | |
| ₪ 934.35 | 95.81 | 975.21 | 156,546.89 | 155,571.68 | פסגה | 777 |
| ₪ 178.01 | 58.63 | 303.61 | 74,193.01 | 73,889.40 | גבע | 778 |
| ₪ 948.26 | 37.38 | 2,536.81 | 137,333.15 | 134,796.34 | שפל | 779 |
| | | | 21/01/18 | 15/01/18 | פרטי חשבון עבור תאריכים: | |
| ₪ 285.29 | 94.96 | 300.44 | 156,847.33 | 156,546.89 | פסגה | 777 |
| ₪ 39.68 | 57.81 | 68.64 | 74,261.65 | 74,193.01 | גבע | 778 |
| ₪ 237.57 | 36.15 | 657.19 | 137,990.34 | 137,333.15 | שפל | 779 |

סה"כ צריכה לדייר:

| סה"כ לתשלום | סה"כ צריכה בקוט"ש | סה"כ צריכה שפל | סה"כ צריכה גבע | סה"כ צריכה בפסגה | שיא ביקוש |
|-------------|-------------------|----------------|----------------|------------------|-----------|
| ₪ 2,623.16 | 4,841.89 | 3,194.00 | 372.25 | 1,275.64 | 27.22 |

| ₪ 183.91 | תשלום קבוע | |
|------------|-------------|--------------|
| ₪ 2,807.07 | סה"כ לתשלום | לא כולל מע"מ |

התפלגות חיוב בש"ח לפי תעו"ז

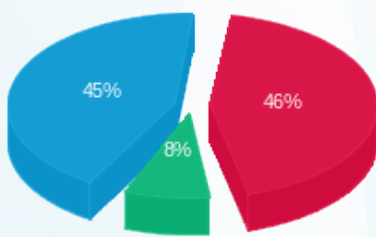

פסגה (₪ 1,219.64) 45%
גבע (₪ 217.69) 8%
שפל (₪ 1,185.83) 46%

הסטוריית צריכה בקוט"ש

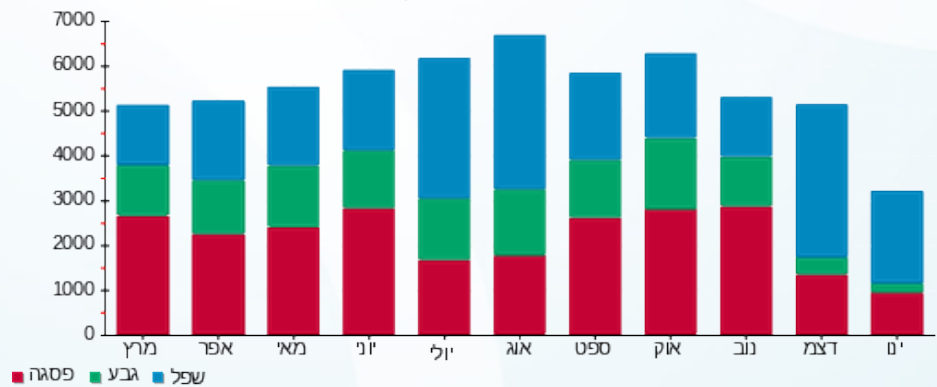



22/01/18

תאריך הפקה:

שם דייר: קפה גרג
שם אתר: מלכת שבא אילת

21/01/18

תאריך קריאה נוכחית:

22/12/17

תאריך קריאה קודמת:

לקוח/ה נכבד/ה, אנו מתכבדים להגיש את חישוב צריכת החשמל לתקופה 21/01/18 - 22/12/17:

קפה גרג - 8 - 00025217

| סה"כ לתשלום | מחיר לקוט"ש בא"ג | סה"כ צריכה בקוט"ש | קריאה נוכחית | קריאה קודמת | סוג צריכה | סוג תעריף |
|-------------|------------------|-------------------|--------------|-------------|--------------------------|-----------|
| | | | 14/01/18 | 22/12/17 | פרטי חשבון עבור תאריכים: | |
| 2,105.67 ₪ | 95.81 | 2,197.76 | 278,995.77 | 276,798.01 | פסגה | 777 |
| 345.71 ₪ | 58.63 | 589.65 | 148,215.50 | 147,625.85 | גבע | 778 |
| 2,115.95 ₪ | 37.38 | 5,660.64 | 361,466.70 | 355,806.06 | שפל | 779 |
| | | | 21/01/18 | 15/01/18 | פרטי חשבון עבור תאריכים: | |
| 611.38 ₪ | 94.96 | 643.83 | 279,639.60 | 278,995.77 | פסגה | 777 |
| 92.03 ₪ | 57.81 | 159.19 | 148,374.68 | 148,215.50 | גבע | 778 |
| 551.77 ₪ | 36.15 | 1,526.34 | 362,993.04 | 361,466.70 | שפל | 779 |

סה"כ צריכה לדייר:

| סה"כ לתשלום | סה"כ צריכה בקוט"ש | סה"כ צריכה שפל | סה"כ צריכה גבע | סה"כ צריכה בפסגה | שיא ביקוש |
|-------------|-------------------|----------------|----------------|------------------|-----------|
| 5,822.51 ₪ | 10,777.41 | 7,186.99 | 748.84 | 2,841.59 | 62.19 |

| | | |
|------------|--------------------|---------------------|
| 183.91 ₪ | תשלום קבוע | |
| 6,006.42 ₪ | סה"כ לתשלום | לא כולל מע"מ |

התפלגות חיוב בש"ח לפי תעו"ז

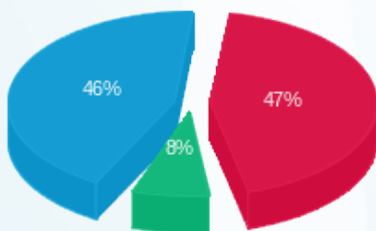

פסגה (2,717.05 ₪)
גבע (437.74 ₪)
שפל (2,667.72 ₪)

הסטוריית צריכה בקוט"ש

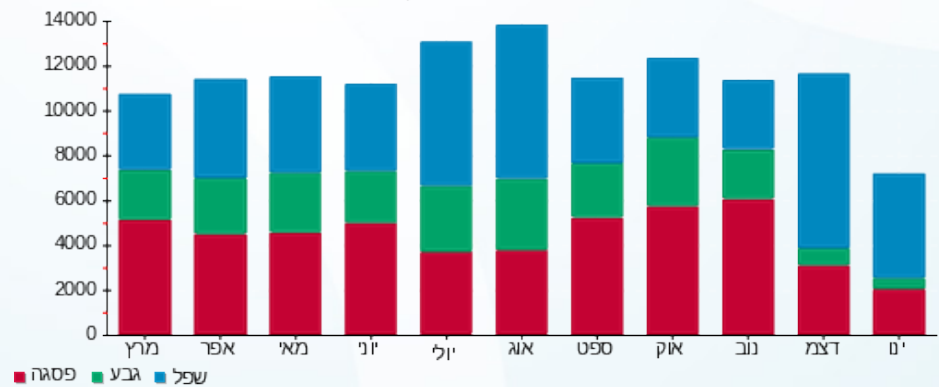

22/01/18 תאריך הפקה:
 21/01/18 תאריך קריאה נוכחית:
 22/12/17 תאריך קריאה קודמת:

שם דייר: רי - באר
 שם אתר: מלכת שבא אילת

לקוח/ה נכבד/ה, אנו מתכבדים להגיש את חישוב צריכת החשמל לתקופה 21/01/18 - 22/12/17:

רי - באר - 5 - 00019457

| סה"כ לתשלום | מחיר לקוט"ש בא"ג | סה"כ צריכה בקוט"ש | קריאה נוכחית | קריאה קודמת | סוג צריכה | סוג תעריף |
|-------------|------------------|-------------------|--------------|-------------|--------------------------|-----------|
| | | | 14/01/18 | 22/12/17 | פרטי חשבון עבור תאריכים: | |
| 225.69 ₪ | 95.81 | 235.56 | 18,405.76 | 18,170.19 | פסגה | 777 |
| 53.88 ₪ | 58.63 | 91.90 | 10,193.65 | 10,101.75 | גבע | 778 |
| 277.56 ₪ | 37.38 | 742.54 | 25,514.52 | 24,771.97 | שפל | 779 |
| | | | 21/01/18 | 15/01/18 | פרטי חשבון עבור תאריכים: | |
| 69.84 ₪ | 94.96 | 73.55 | 18,479.31 | 18,405.76 | פסגה | 777 |
| 12.39 ₪ | 57.81 | 21.43 | 10,215.08 | 10,193.65 | גבע | 778 |
| 68.27 ₪ | 36.15 | 188.84 | 25,703.36 | 25,514.52 | שפל | 779 |

סה"כ צריכה לדייר:

| סה"כ לתשלום | סה"כ צריכה בקוט"ש | סה"כ צריכה שפל | סה"כ צריכה גבע | סה"כ צריכה בפסגה | שיא ביקוש |
|-------------|-------------------|----------------|----------------|------------------|-----------|
| 707.64 ₪ | 1,353.83 | 931.38 | 113.33 | 309.11 | 10.23 |

| | | |
|----------|--------------------|---------------------|
| 183.91 ₪ | תשלום קבוע | |
| 891.55 ₪ | סה"כ לתשלום | לא כולל מע"מ |

התפלגות חיוב בש"ח לפי תעו"ז

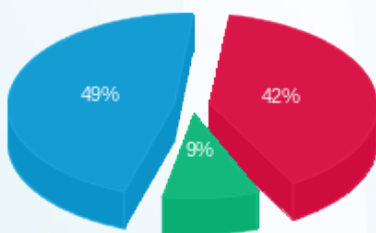

פסגה (295.54 ₪) 49%
 גבע (66.27 ₪) 9%
 שפל (345.83 ₪) 42%

הסטוריית צריכה בקוט"ש

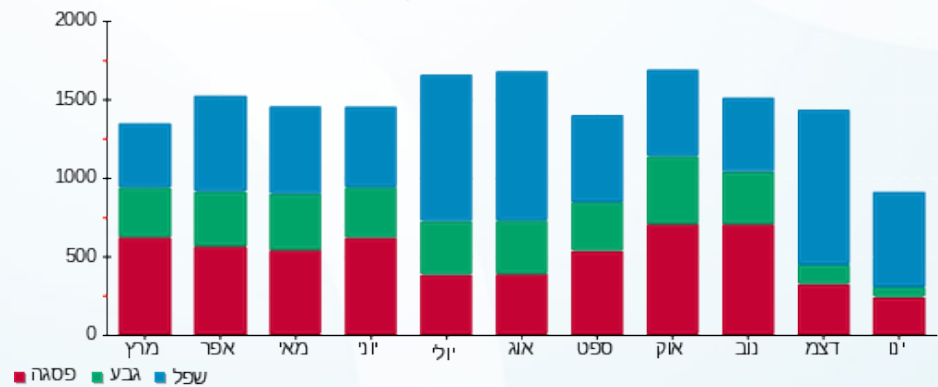



22/01/18

תאריך הפקה:

שם דייר: ריפליי חנות מס 18

21/01/18

תאריך קריאה נוכחית:

שם אתר: מלכת שבא אילת

22/12/17

תאריך קריאה קודמת:

לקוח/ה נכבד/ה, אנו מתכבדים להגיש את חישוב צריכת החשמל לתקופה 21/01/18 - 22/12/17:

ריפליי חנות מס 18 - 1 - 00018333

| סה"כ לתשלום | מחיר לקוט"ש בא"ג | סה"כ צריכה בקוט"ש | קריאה נוכחית | קריאה קודמת | סוג צריכה | סוג תעריף |
|-------------|------------------|-------------------|--------------|-------------|--------------------------|-----------|
| | | | 14/01/18 | 22/12/17 | פרטי חשבון עבור תאריכים: | |
| ₪ 458.12 | 95.81 | 478.16 | 123,598.82 | 123,120.67 | פסגה | 777 |
| ₪ 74.00 | 58.63 | 126.22 | 61,195.19 | 61,068.97 | גבע | 778 |
| ₪ 370.19 | 37.38 | 990.34 | 89,870.84 | 88,880.50 | שפל | 779 |
| | | | 21/01/18 | 15/01/18 | פרטי חשבון עבור תאריכים: | |
| ₪ 135.17 | 94.96 | 142.34 | 123,741.17 | 123,598.82 | פסגה | 777 |
| ₪ 15.91 | 57.81 | 27.52 | 61,222.71 | 61,195.19 | גבע | 778 |
| ₪ 92.21 | 36.15 | 255.08 | 90,125.92 | 89,870.84 | שפל | 779 |

סה"כ צריכה לדייר:

| סה"כ לתשלום | סה"כ צריכה בקוט"ש | סה"כ צריכה שפל | סה"כ צריכה גבע | סה"כ צריכה בפסגה | שיא ביקוש |
|-------------|-------------------|----------------|----------------|------------------|-----------|
| ₪ 1,145.60 | 2,019.66 | 1,245.42 | 153.74 | 620.50 | 18.06 |

| | | |
|------------|--------------------|---------------------|
| ₪ 183.91 | תשלום קבוע | |
| ₪ 1,329.51 | סה"כ לתשלום | לא כולל מע"מ |

התפלגות חיוב בש"ח לפי תעו"ז

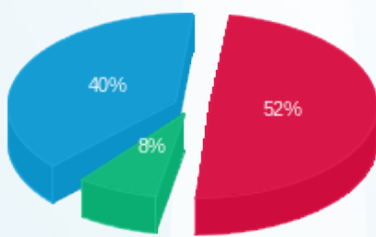

פסגה (₪ 593.29)
גבע (₪ 89.91)
שפל (₪ 462.40)

הסטוריית צריכה בקוט"ש

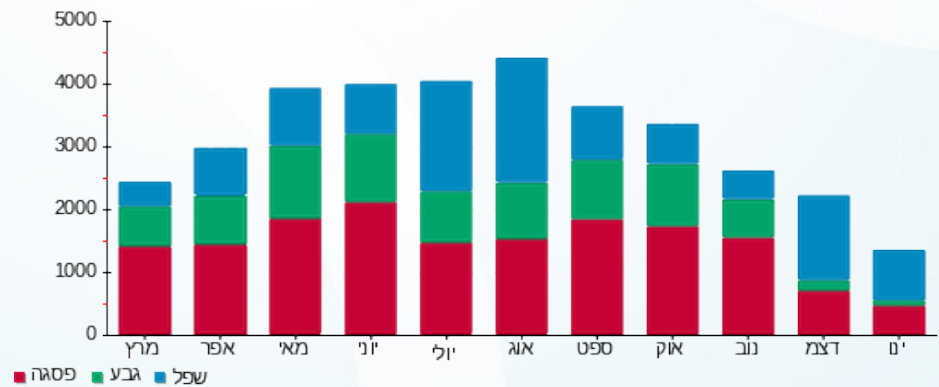

22/01/18 תאריך הפקה:
 21/01/18 תאריך קריאה נוכחית:
 22/12/17 תאריך קריאה קודמת:

שם דייר: ש.א גליק
 שם אתר: מלכת שבא אילת

לקוח/ה נכבד/ה, אנו מתכבדים להגיש את חישוב צריכת החשמל לתקופה 21/01/18 - 22/12/17:

ש.א גליק - 2 - 00019457

| סה"כ לתשלום | מחיר לקוט"ש בא"ג | סה"כ צריכה בקוט"ש | קריאה נוכחית | קריאה קודמת | סוג צריכה | סוג תעריף |
|-------------|------------------|-------------------|--------------|-------------|--------------------------|-----------|
| | | | 14/01/18 | 22/12/17 | פרטי חשבון עבור תאריכים: | |
| 233.02 ₪ | 95.81 | 243.21 | 50,696.26 | 50,453.06 | פסגה | 777 |
| 28.52 ₪ | 58.63 | 48.64 | 22,596.03 | 22,547.38 | גבע | 778 |
| 167.86 ₪ | 37.38 | 449.06 | 28,723.69 | 28,274.64 | שפל | 779 |
| | | | 21/01/18 | 15/01/18 | פרטי חשבון עבור תאריכים: | |
| 65.91 ₪ | 94.96 | 69.41 | 50,765.68 | 50,696.26 | פסגה | 777 |
| 7.06 ₪ | 57.81 | 12.20 | 22,608.23 | 22,596.03 | גבע | 778 |
| 43.93 ₪ | 36.15 | 121.52 | 28,845.21 | 28,723.69 | שפל | 779 |

סה"כ צריכה לדייר:

| סה"כ לתשלום | סה"כ צריכה בקוט"ש | סה"כ צריכה שפל | סה"כ צריכה גבע | סה"כ צריכה בפסגה | שיא ביקוש |
|-------------|-------------------|----------------|----------------|------------------|-----------|
| 546.29 ₪ | 944.04 | 570.57 | 60.85 | 312.62 | 9.24 |

| | | |
|----------|--------------------|---------------------|
| 183.91 ₪ | תשלום קבוע | |
| 730.20 ₪ | סה"כ לתשלום | לא כולל מע"מ |

התפלגות חיוב בש"ח לפי תעו"ז

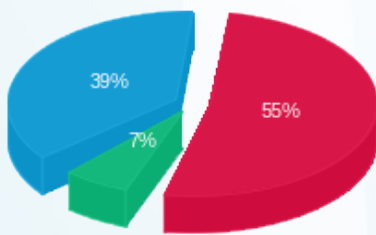

פסגה (298.93 ₪) 39%
 גבע (35.58 ₪) 7%
 שפל (211.79 ₪) 55%

הסטוריית צריכה בקוט"ש

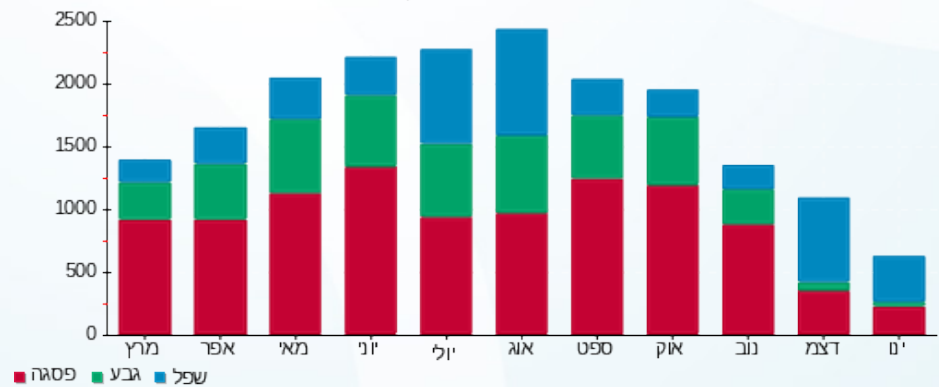

22/01/18

תאריך הפקה:

שם דייר: שדה חיוני קניון
שם אתר: מלכת שבא אילת

21/01/18

תאריך קריאה נוכחית:

22/12/17

תאריך קריאה קודמת:

לקוח/ה נכבד/ה, אנו מתכבדים להגיש את חישוב צריכת החשמל לתקופה 21/01/18 - 22/12/17:

שדה חיוני קניון - 5 - 00015960

| סה"כ לתשלום | מחיר לקוט"ש בא"ג | סה"כ צריכה בקוט"ש | קריאה נוכחית | קריאה קודמת | סוג צריכה | סוג תעריף |
|-------------|------------------|-------------------|--------------|-------------|--------------------------|-----------|
| | | | 14/01/18 | 22/12/17 | פרטי חשבון עבור תאריכים: | |
| ₪ 475.44 | 95.81 | 496.23 | 90,779.90 | 90,283.67 | פסגה | 777 |
| ₪ 159.54 | 58.63 | 272.12 | 47,999.88 | 47,727.76 | גבע | 778 |
| ₪ 760.66 | 37.38 | 2,034.94 | 145,136.34 | 143,101.39 | שפל | 779 |
| | | | 21/01/18 | 15/01/18 | פרטי חשבון עבור תאריכים: | |
| ₪ 145.68 | 94.96 | 153.42 | 90,933.32 | 90,779.90 | פסגה | 777 |
| ₪ 45.58 | 57.81 | 78.85 | 48,078.73 | 47,999.88 | גבע | 778 |
| ₪ 214.12 | 36.15 | 592.31 | 145,728.64 | 145,136.34 | שפל | 779 |

סה"כ צריכה לדייר:

| סה"כ לתשלום | סה"כ צריכה בקוט"ש | סה"כ צריכה שפל | סה"כ צריכה גבע | סה"כ צריכה בפסגה | שיא ביקוש |
|-------------|-------------------|----------------|----------------|------------------|-----------|
| ₪ 1,801.03 | 3,627.87 | 2,627.25 | 350.97 | 649.65 | 10.30 |

| ₪ 183.91 | תשלום קבוע | |
|------------|-------------|--------------|
| ₪ 1,984.94 | סה"כ לתשלום | לא כולל מע"מ |

התפלגות חיוב בש"ח לפי תע"ז

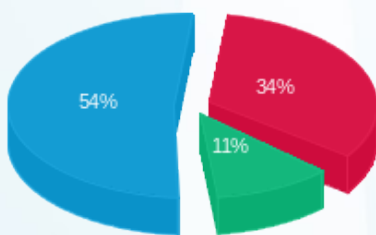

פסגה (₪ 621.12) ■
גבע (₪ 206.12) ■
שפל (₪ 974.78) ■

הסטוריית צריכה בקוט"ש

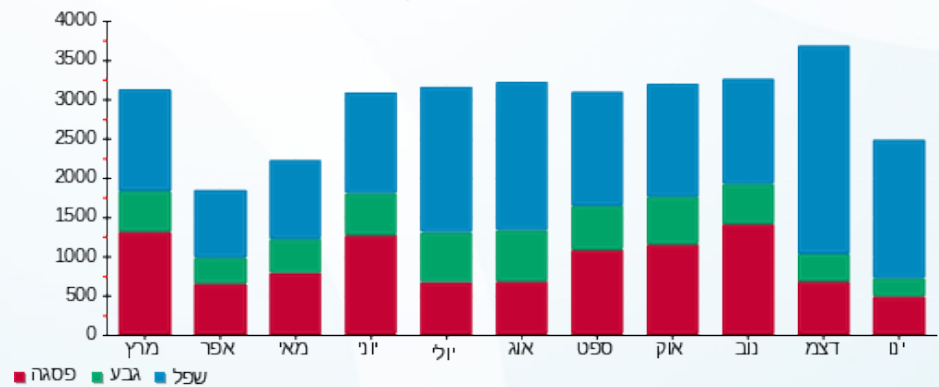



22/01/18

תאריך הפקה:

שם דייר: שטחים ציבוריים במו"ל

21/01/18

תאריך קריאה נוכחית:

שם אתר: מלכת שבא אילת

22/12/17

תאריך קריאה קודמת:

לקוח/ה נכבד/ה, אנו מתכבדים להגיש את חישוב צריכת החשמל לתקופה 21/01/18 - 22/12/17:

שטחים ציבוריים במו"ל - 4 - 00015960

| סה"כ לתשלום | מחיר לקוט"ש בא"ג | סה"כ צריכה בקוט"ש | קריאה נוכחית | קריאה קודמת | סוג צריכה | סוג תעריף |
|-------------|------------------|-------------------|--------------|-------------|--------------------------|-----------|
| | | | 14/01/18 | 22/12/17 | פרטי חשבון עבור תאריכים: | |
| 2,138.38 ₪ | 95.81 | 2,231.89 | 377,098.90 | 374,867.00 | פסגה | 777 |
| 565.35 ₪ | 58.63 | 964.27 | 213,127.08 | 212,162.81 | גבע | 778 |
| 2,476.32 ₪ | 37.38 | 6,624.72 | 611,868.77 | 605,244.05 | שפל | 779 |
| | | | 21/01/18 | 15/01/18 | פרטי חשבון עבור תאריכים: | |
| 623.51 ₪ | 94.96 | 656.60 | 377,755.50 | 377,098.90 | פסגה | 777 |
| 149.23 ₪ | 57.81 | 258.14 | 213,385.22 | 213,127.08 | גבע | 778 |
| 662.16 ₪ | 36.15 | 1,831.69 | 613,700.46 | 611,868.77 | שפל | 779 |

סה"כ צריכה לדייר:

| סה"כ לתשלום | סה"כ צריכה בקוט"ש | סה"כ צריכה שפל | סה"כ צריכה גבע | סה"כ צריכה בפסגה | שיא ביקוש |
|-------------|-------------------|----------------|----------------|------------------|-----------|
| 6,614.95 ₪ | 12,567.32 | 8,456.41 | 1,222.42 | 2,888.50 | 46.80 |

| | | |
|------------|--------------------|---------------------|
| 183.91 ₪ | תשלום קבוע | |
| 6,798.86 ₪ | סה"כ לתשלום | לא כולל מע"מ |

התפלגות חיוב בש"ח לפי תעו"ז

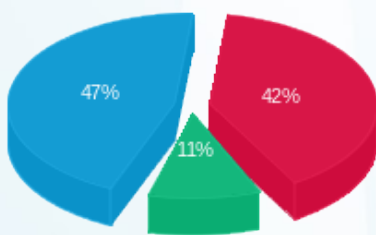

פסגה (2,761.89 ₪) - 47%
 גבע (714.59 ₪) - 11%
 שפל (3,138.48 ₪) - 42%

הסטוריית צריכה בקוט"ש

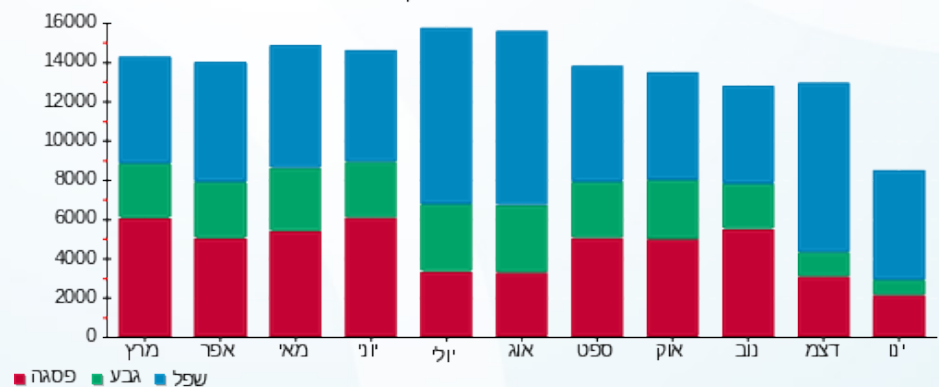



22/01/18

תאריך הפקה:

שם דייר: שילב
שם אתר: מלכת שבא אילת

21/01/18

תאריך קריאה נוכחית:

22/12/17

תאריך קריאה קודמת:

לקוח/ה נכבד/ה, אנו מתכבדים להגיש את חישוב צריכת החשמל לתקופה 21/01/18 - 22/12/17:

שילב - 8 - 00017328

| סה"כ לתשלום | מחיר לקוט"ש בא"ג | סה"כ צריכה בקוט"ש | קריאה נוכחית | קריאה קודמת | סוג צריכה | סוג תעריף |
|-------------|------------------|-------------------|--------------|-------------|--------------------------|-----------|
| | | | 14/01/18 | 22/12/17 | פרטי חשבון עבור תאריכים: | |
| 405.47 ₪ | 95.81 | 423.20 | 123,504.18 | 123,080.98 | פסגה | 777 |
| 50.86 ₪ | 58.63 | 86.74 | 62,910.36 | 62,823.62 | גבע | 778 |
| 314.59 ₪ | 37.38 | 841.59 | 94,105.48 | 93,263.90 | שפל | 779 |
| | | | 21/01/18 | 15/01/18 | פרטי חשבון עבור תאריכים: | |
| 130.15 ₪ | 94.96 | 137.06 | 123,641.24 | 123,504.18 | פסגה | 777 |
| 10.01 ₪ | 57.81 | 17.31 | 62,927.68 | 62,910.36 | גבע | 778 |
| 80.37 ₪ | 36.15 | 222.33 | 94,327.81 | 94,105.48 | שפל | 779 |

סה"כ צריכה לדייר:

| סה"כ לתשלום | סה"כ צריכה בקוט"ש | סה"כ צריכה שפל | סה"כ צריכה גבע | סה"כ צריכה בפסגה | שיא ביקוש |
|-------------|-------------------|----------------|----------------|------------------|-----------|
| 991.44 ₪ | 1,728.23 | 1,063.91 | 104.06 | 560.26 | 15.88 |

| תשלום קבוע | סה"כ לתשלום | לא כולל מע"מ |
|------------|-------------|--------------|
| 183.91 ₪ | 1,175.35 ₪ | |

התפלגות חיוב בש"ח לפי תעו"ז

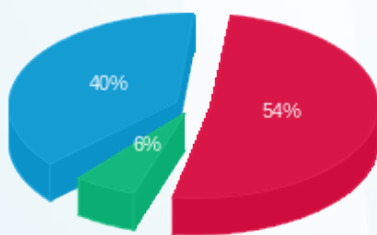

פסגה (535.62 ₪) 40%
גבע (60.87 ₪) 6%
שפל (394.96 ₪) 54%

הסטוריית צריכה בקוט"ש

