

30/01/18 תאריך הפקה:
 22/01/18 תאריך קריאה נוכחית:
 01/01/18 תאריך קריאה קודמת:

שם דייר: אדוז בע"מ
 שם אתר: סאמיט 35 כרמיאל

לקוח/ה נכבד/ה, אנו מתכבדים להגיש את חישוב צריכת החשמל לתקופה 01/01/18 - 22/01/18:

14014460 - 1

סה"כ לתשלום	מחיר לקוט"ש בא"ג	סה"כ צריכה בקוט"ש	קריאה נוכחית	קריאה קודמת	סוג צריכה	סוג תעריף
			14/01/18	01/01/18	פרטי חשבון עבור תאריכים:	
197.37 ₪	95.81	206.00	65,855.10	65,649.10	פסגה	777
38.93 ₪	58.63	66.40	20,263.20	20,196.80	גבע	778
243.94 ₪	37.38	652.60	40,360.80	39,708.20	שפל	779
			22/01/18	15/01/18	פרטי חשבון עבור תאריכים:	
121.83 ₪	94.96	128.30	65,983.40	65,855.10	פסגה	777
19.83 ₪	57.81	34.30	20,297.50	20,263.20	גבע	778
143.26 ₪	36.15	396.30	40,757.10	40,360.80	שפל	779

סה"כ צריכה לדייר:

סה"כ לתשלום	סה"כ צריכה בקוט"ש	סה"כ צריכה שפל	סה"כ צריכה גבע	סה"כ צריכה בפסגה	שיא ביקוש
765.17 ₪	1,483.90	1,048.90	100.70	334.30	

58.35 ₪	תשלום קבוע	
823.52 ₪	סה"כ לתשלום	לא כולל מע"מ

התפלגות חיוב בש"ח לפי תעו"ז

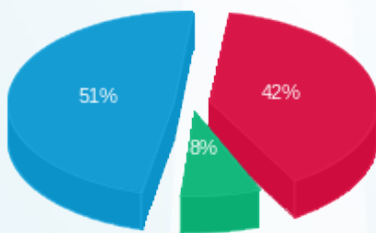

פסגה (319.20 ₪) ■
 גבע (58.76 ₪) ■
 שפל (387.20 ₪) ■

הסטוריית צריכה בקוט"ש

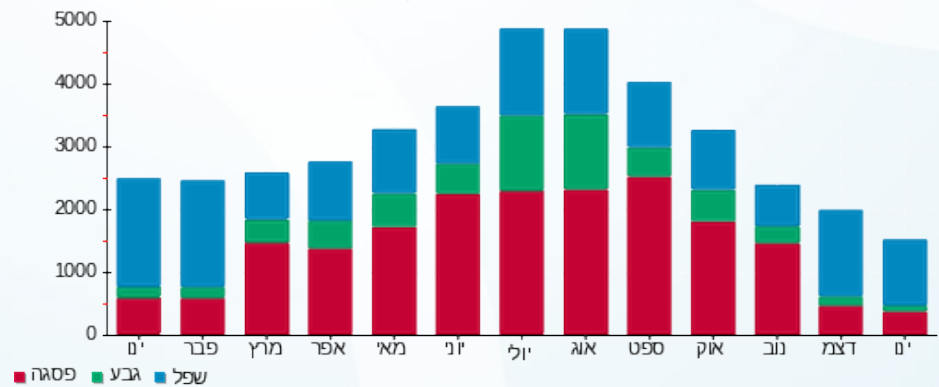



30/01/18

תאריך הפקה:

שם דייר: הנוער העובד והלומד

22/01/18

תאריך קריאה נוכחית:

שם אתר: סאמיט 35 כרמיאל

01/01/18

תאריך קריאה קודמת:

לקוח/ה נכבד/ה, אנו מתכבדים להגיש את חישוב צריכת החשמל לתקופה 01/01/18 - 22/01/18:

הנוער העובד והלומד - 1 - 14014448

סה"כ לתשלום	מחיר לקוט"ש בא"ג	סה"כ צריכה בקוט"ש	קריאה נוכחית	קריאה קודמת	סוג צריכה	סוג תעריף
			14/01/18	01/01/18	פרטי חשבון עבור תאריכים:	
₪ 3.64	95.81	3.80	3,591.80	3,588.00	פסגה	777
₪ 1.35	58.63	2.30	1,202.40	1,200.10	גבע	778
₪ 7.81	37.38	20.90	2,843.60	2,822.70	שפל	779
			22/01/18	15/01/18	פרטי חשבון עבור תאריכים:	
₪ 1.42	94.96	1.50	3,593.30	3,591.80	פסגה	777
₪ 0.46	57.81	0.80	1,203.20	1,202.40	גבע	778
₪ 2.28	36.15	6.30	2,849.90	2,843.60	שפל	779

סה"כ צריכה לדייר:

סה"כ לתשלום	סה"כ צריכה בקוט"ש	סה"כ צריכה שפל	סה"כ צריכה גבע	סה"כ צריכה בפסגה	שיא ביקוש
₪ 16.97	35.60	27.20	3.10	5.30	

₪ 30.00	תשלום קבוע	
₪ 46.97	סה"כ לתשלום	לא כולל מע"מ

התפלגות חיוב בש"ח לפי תעו"ז

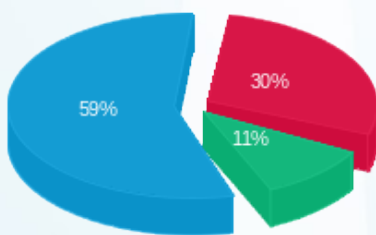

פסגה (₪ 5.07)
גבע (₪ 1.81)
שפל (₪ 10.09)

הסטוריית צריכה בקוט"ש

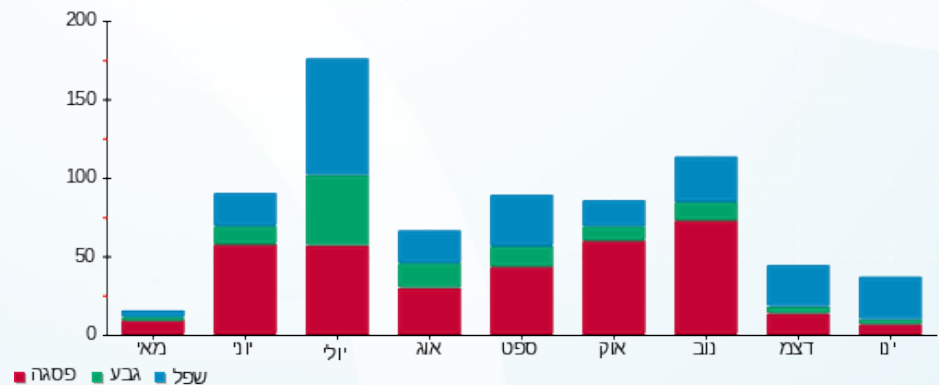

30/01/18 תאריך הפקה:
 22/01/18 תאריך קריאה נוכחית:
 01/01/18 תאריך קריאה קודמת:

שם דייר: מחסנים אמ.קו.אס סגה מערכות בע"מ
 שם אתר: סאמיט 35 כרמיאל

לקוח/ה נכבד/ה, אנו מתכבדים להגיש את חישוב צריכת החשמל לתקופה 01/01/18 - 22/01/18:

14014422 - 1

סוג תעריף	סוג צריכה	קריאה קודמת	קריאה נוכחית	סה"כ צריכה בקוט"ש	מחיר לקוט"ש בא"ג	סה"כ לתשלום
פרטי חשבון עבור תאריכים:						
777	פסגה	01/01/18	14/01/18	107.80	95.81	103.28 ₪
778	גבע	4,499.70	4,512.80	13.10	58.63	7.68 ₪
779	שפל	11,458.30	11,684.80	226.50	37.38	84.67 ₪
פרטי חשבון עבור תאריכים:						
777	פסגה	13,222.00	13,286.10	64.10	94.96	60.87 ₪
778	גבע	4,512.80	4,524.70	11.90	57.81	6.88 ₪
779	שפל	11,684.80	11,846.40	161.60	36.15	58.42 ₪

סה"כ צריכה לדייר:

שיא ביקוש	סה"כ צריכה בפסגה	סה"כ צריכה גבע	סה"כ צריכה שפל	סה"כ צריכה בקוט"ש	סה"כ לתשלום
	171.90	25.00	388.10	585.00	321.80 ₪

לא כולל מע"מ	תשלום קבוע	סה"כ לתשלום
	30.00 ₪	351.80 ₪

התפלגות חיוב בש"ח לפי תעו"ז

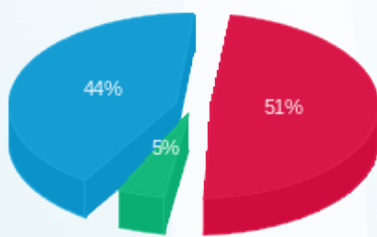

פסגה (164.15 ₪) 44%
 גבע (14.56 ₪) 5%
 שפל (143.08 ₪) 51%

הסטוריית צריכה בקוט"ש

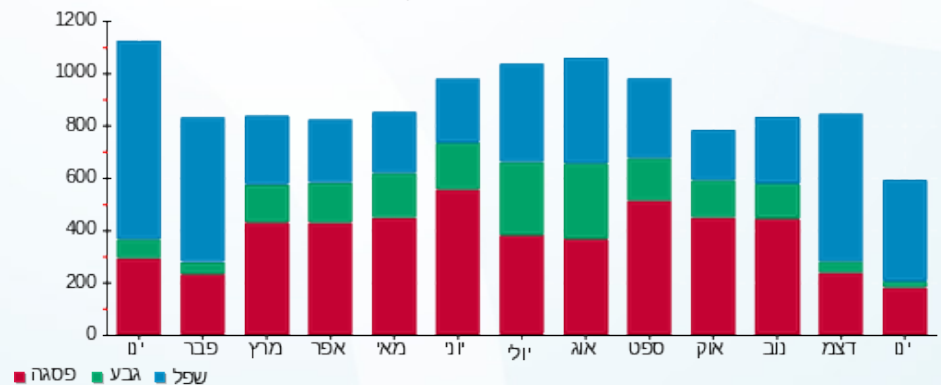



30/01/18

תאריך הפקה:

22/01/18

תאריך קריאה נוכחית:

01/01/18

תאריך קריאה קודמת:

שם דייר: נאיף גנאם
שם אתר: סאמיט 35 כרמיאל

לקוח/ה נכבד/ה, אנו מתכבדים להגיש את חישוב צריכת החשמל לתקופה 01/01/18 - 22/01/18:

14014457 - 1

סה"כ לתשלום	מחיר לקוט"ש בא"ג	סה"כ צריכה בקוט"ש	קריאה נוכחית	קריאה קודמת	סוג צריכה	סוג תעריף
			14/01/18	01/01/18	פרטי חשבון עבור תאריכים:	
₪ 75.31	95.81	78.60	5,691.30	5,612.70	פסגה	777
₪ 1.29	58.63	2.20	1,507.30	1,505.10	גבע	778
₪ 26.88	37.38	71.90	2,792.50	2,720.60	שפל	779
			22/01/18	15/01/18	פרטי חשבון עבור תאריכים:	
₪ 43.40	94.96	45.70	5,737.00	5,691.30	פסגה	777
₪ 0.75	57.81	1.30	1,508.60	1,507.30	גבע	778
₪ 18.98	36.15	52.50	2,845.00	2,792.50	שפל	779

סה"כ צריכה לדייר:

סה"כ לתשלום	סה"כ צריכה בקוט"ש	סה"כ צריכה שפל	סה"כ צריכה גבע	סה"כ צריכה בפסגה	שיא ביקוש
₪ 166.60	252.20	124.40	3.50	124.30	

₪ 30.00	תשלום קבוע	
₪ 196.60	סה"כ לתשלום	לא כולל מע"מ

התפלגות חיוב בש"ח לפי תעו"ז

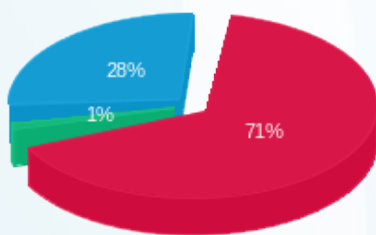

פסגה (₪ 118.70) 71%
גבע (₪ 2.04) 1%
שפל (₪ 45.85) 28%

הסטוריית צריכה בקוט"ש

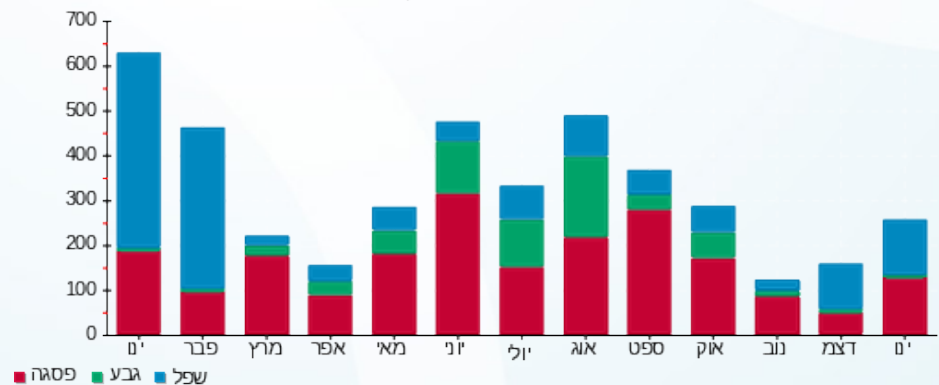



30/01/18

תאריך הפקדה:

22/01/18

תאריך קריאה נוכחית:

01/01/18

תאריך קריאה קודמת:

שם דייר: עו"ד אלי אלון
שם אתר: סאמיט 35 כרמיאל

לקוח/ה נכבד/ה, אנו מתכבדים להגיש את חישוב צריכת החשמל לתקופה 01/01/18 - 22/01/18:

14014455 - 1

סה"כ לתשלום	מחיר לקוט"ש בא"ג	סה"כ צריכה בקוט"ש	קריאה נוכחית	קריאה קודמת	סוג צריכה	סוג תעריף
			14/01/18	01/01/18	פרטי חשבון עבור תאריכים:	
₪ 91.02	95.81	95.00	12,090.60	11,995.60	פסגה	777
₪ 9.03	58.63	15.40	2,578.20	2,562.80	גבע	778
₪ 88.85	37.38	237.70	9,144.80	8,907.10	שפל	779
			22/01/18	15/01/18	פרטי חשבון עבור תאריכים:	
₪ 61.44	94.96	64.70	12,155.30	12,090.60	פסגה	777
₪ 5.67	57.81	9.80	2,588.00	2,578.20	גבע	778
₪ 49.20	36.15	136.10	9,280.90	9,144.80	שפל	779

סה"כ צריכה לדייר:

סה"כ לתשלום	סה"כ צריכה בקוט"ש	סה"כ צריכה שפל	סה"כ צריכה גבע	סה"כ צריכה בפסגה	שיא ביקוש
₪ 305.21	558.70	373.80	25.20	159.70	

₪ 30.00	תשלום קבוע	
₪ 335.21	סה"כ לתשלום	לא כולל מע"מ

התפלגות חיוב בש"ח לפי תעו"ז

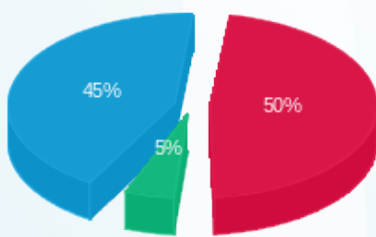

פסגה (₪ 152.46) 50%
גבע (₪ 14.69) 5%
שפל (₪ 138.05) 45%

הסטוריית צריכה בקוט"ש

