

04/03/18 תאריך הפקה:  
 28/02/18 תאריך קריאה נוכחית:  
 01/02/18 תאריך קריאה קודמת:

שם דייר: ד"ר אמודי  
 שם אתר: מגדלי אור

לקוח/ה נכבד/ה, אנו מתכבדים להגיש את חישוב צריכת החשמל לתקופה 01/02/18 - 28/02/18:

ד"ר אמודי - 5 - 00024619

סה"כ לתשלום	מחיר לקוט"ש בא"ג	סה"כ צריכה בקוט"ש	קריאה נוכחית	קריאה קודמת	סוג צריכה	סוג תעריף
			28/02/18	01/02/18	פרטי חשבון עבור תאריכים:	
267.72 ₪	94.96	281.93	57,226.28	56,944.35	פסגה	777
34.35 ₪	57.81	59.41	17,606.53	17,547.12	גבע	778
268.51 ₪	36.15	742.75	35,577.77	34,835.02	שפל	779

סה"כ צריכה לדייר:

סה"כ לתשלום	סה"כ צריכה בקוט"ש	סה"כ צריכה שפל	סה"כ צריכה גבע	סה"כ צריכה בפסגה	שיא ביקוש
570.58 ₪	1,084.10	742.75	59.41	281.93	9.11

188.00 ₪	<b>תשלום קבוע</b>	
758.58 ₪	<b>סה"כ לתשלום</b>	<b>לא כולל מע"מ</b>

התפלגות חיוב בש"ח לפי תעו"ז

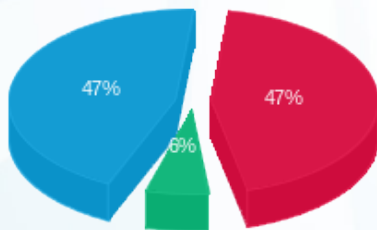

פסגה (267.72 ₪) ■  
 גבע (34.35 ₪) ■  
 שפל (268.51 ₪) ■

הסטוריית צריכה בקוט"ש

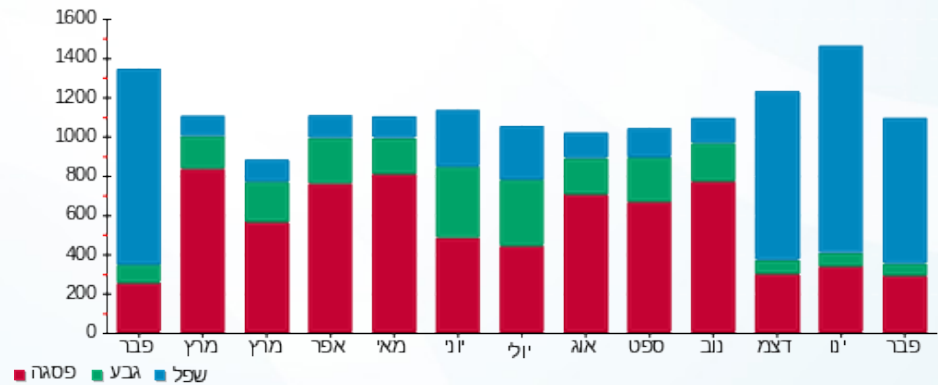

פסגה ■ גבע ■ שפל