



22/03/18

תאריך הפקה:

שם דייר: BMB

31/01/18

תאריך קריאה נוכחית:

שם אתר: ורדינון אור עקיבא

01/01/18

תאריך קריאה קודמת:

לקוח/ה נכבד/ה, אנו מתכבדים להגיש את חישוב צריכת החשמל לתקופה 01/01/18 - 31/01/18:

BMB - 14152672 - 1

סה"כ לתשלום	מחיר לקוט"ש בא"ג	סה"כ צריכה בקוט"ש	קריאה נוכחית	קריאה קודמת	סוג צריכה	סוג תעריף
			14/01/18	01/01/18	פרטי חשבון עבור תאריכים:	
194.49 ₪	95.81	203.00	40,477.90	40,274.90	פסגה	777
54.94 ₪	58.63	93.70	11,092.30	10,998.60	גבע	778
574.87 ₪	37.38	1,537.90	28,698.60	27,160.70	שפל	779
			31/01/18	15/01/18	פרטי חשבון עבור תאריכים:	
295.71 ₪	94.96	311.40	40,789.30	40,477.90	פסגה	777
44.46 ₪	57.81	76.90	11,169.20	11,092.30	גבע	778
705.25 ₪	36.15	1,950.90	30,649.50	28,698.60	שפל	779

סה"כ צריכה לדייר:

סה"כ לתשלום	סה"כ צריכה בקוט"ש	סה"כ צריכה שפל	סה"כ צריכה גבע	סה"כ צריכה בפסגה	שיא ביקוש
1,869.71 ₪	4,173.80	3,488.80	170.60	514.40	

188.00 ₪	<b>תשלום קבוע</b>	
2,057.71 ₪	<b>סה"כ לתשלום</b>	<b>לא כולל מע"מ</b>

התפלגות חיוב בש"ח לפי תעו"ז

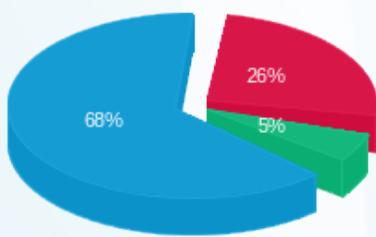

פסגה (490.20 ₪) 68%  
 גבע (99.39 ₪) 26%  
 שפל (1,280.12 ₪) 5%

הסטוריית צריכה בקוט"ש

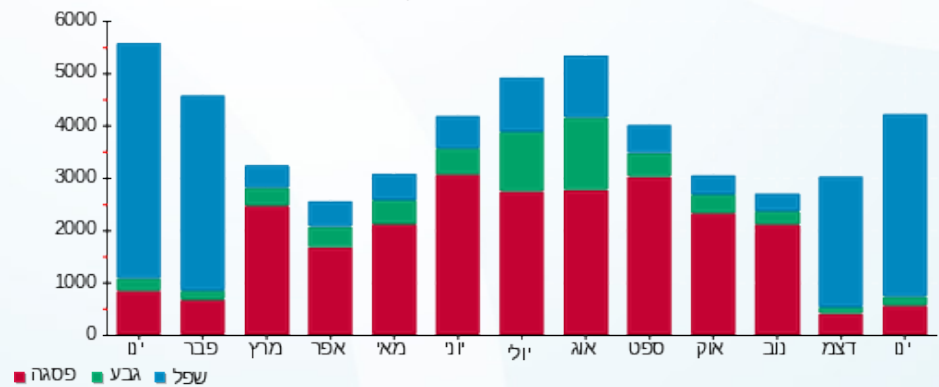



22/03/18

תאריך הפקה:

שם דייר: אביבה אירועים

31/01/18

תאריך קריאה נוכחית:

שם אתר: ורדינון אור עקיבא

01/01/18

תאריך קריאה קודמת:

לקוח/ה נכבד/ה, אנו מתכבדים להגיש את חישוב צריכת החשמל לתקופה 01/01/18 - 31/01/18:

אביבה אירועים - 4 - 14155686

סה"כ לתשלום	מחיר לקוט"ש בא"ג	סה"כ צריכה בקוט"ש	קריאה נוכחית	קריאה קודמת	סוג צריכה	סוג תעריף
			14/01/18	01/01/18	פרטי חשבון עבור תאריכים:	
₪ 38.99	95.81	40.70	6,223.80	6,183.10	פסגה	777
₪ 4.75	58.63	8.10	1,176.40	1,168.30	גבע	778
₪ 59.92	37.38	160.30	2,159.80	1,999.50	שפל	779
			31/01/18	15/01/18	פרטי חשבון עבור תאריכים:	
₪ 58.02	94.96	61.10	6,284.90	6,223.80	פסגה	777
₪ 6.36	57.81	11.00	1,187.40	1,176.40	גבע	778
₪ 77.58	36.15	214.60	2,374.40	2,159.80	שפל	779

סה"כ צריכה לדייר:

סה"כ לתשלום	סה"כ צריכה בקוט"ש	סה"כ צריכה שפל	סה"כ צריכה גבע	סה"כ צריכה בפסגה	שיא ביקוש
₪ 245.62	495.80	374.90	19.10	101.80	8.78

₪ 188.00	<b>תשלום קבוע</b>	
₪ 433.62	<b>סה"כ לתשלום</b>	<b>לא כולל מע"מ</b>

התפלגות חיוב בש"ח לפי תעו"ז

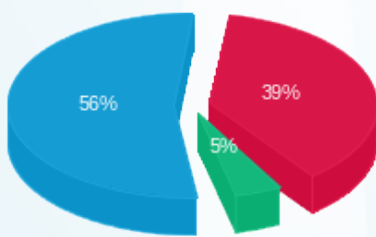

פסגה (₪ 97.02) 56%  
 גבע (₪ 11.11) 5%  
 שפל (₪ 137.50) 39%

הסטוריית צריכה בקוט"ש

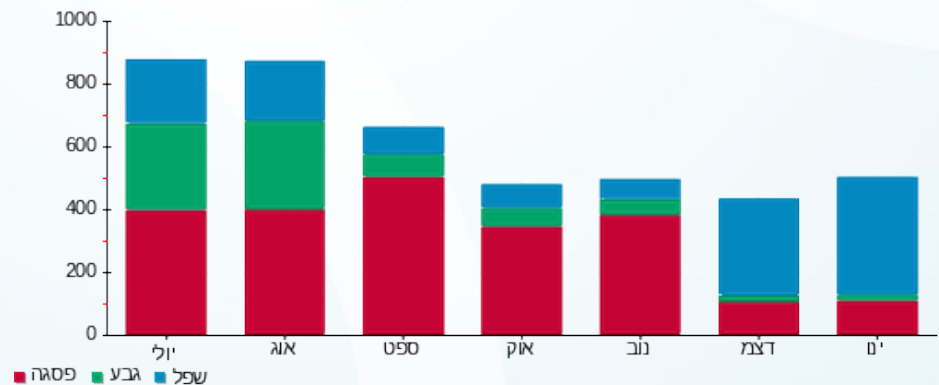



22/03/18

תאריך הפקה:

שם דייר: אביבה ארועים 1

31/01/18

תאריך קריאה נוכחית:

שם אתר: ורדינון אור עקיבא

01/01/18

תאריך קריאה קודמת:

לקוח/ה נכבד/ה, אנו מתכבדים להגיש את חישוב צריכת החשמל לתקופה 01/01/18 - 31/01/18:

14152669 - 1

סה"כ לתשלום	מחיר לקוט"ש בא"ג	סה"כ צריכה בקוט"ש	קריאה נוכחית	קריאה קודמת	סוג צריכה	סוג תעריף
			14/01/18	01/01/18	פרטי חשבון עבור תאריכים:	
298.64 ₪	95.81	311.70	160,217.80	159,906.10	פסגה	777
147.34 ₪	58.63	251.30	43,545.30	43,294.00	גבע	778
977.86 ₪	37.38	2,616.00	78,229.10	75,613.10	שפל	779
			31/01/18	15/01/18	פרטי חשבון עבור תאריכים:	
395.03 ₪	94.96	416.00	160,633.80	160,217.80	פסגה	777
129.49 ₪	57.81	224.00	43,769.30	43,545.30	גבע	778
1,119.17 ₪	36.15	3,095.90	81,325.00	78,229.10	שפל	779

סה"כ צריכה לדייר:

סה"כ לתשלום	סה"כ צריכה בקוט"ש	סה"כ צריכה שפל	סה"כ צריכה גבע	סה"כ צריכה בפסגה	שיא ביקוש
3,067.53 ₪	6,914.90	5,711.90	475.30	727.70	

188.00 ₪	<b>תשלום קבוע</b>	
3,255.53 ₪	<b>סה"כ לתשלום</b>	<b>לא כולל מע"מ</b>

התפלגות חיוב בש"ח לפי תעו"ז

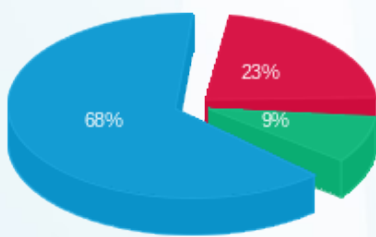

פסגה (693.67 ₪) 68%  
 גבע (276.83 ₪) 23%  
 שפל (2,097.03 ₪) 9%

הסטוריית צריכה בקוט"ש

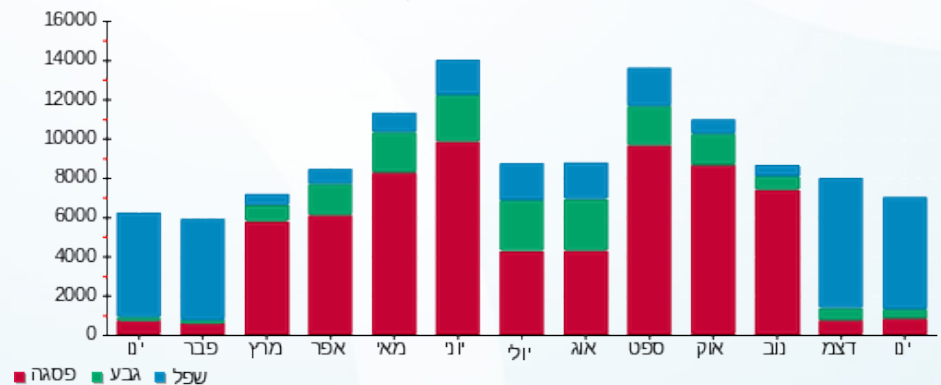



22/03/18

תאריך הפקה:

שם דייר: אביבה ארועים 2

31/01/18

תאריך קריאה נוכחית:

שם אתר: ורדינון אור עקיבא

01/01/18

תאריך קריאה קודמת:

לקוח/ה נכבד/ה, אנו מתכבדים להגיש את חישוב צריכת החשמל לתקופה 01/01/18 - 31/01/18:

14155686 - 1

סה"כ לתשלום	מחיר לקוט"ש בא"ג	סה"כ צריכה בקוט"ש	קריאה נוכחית	קריאה קודמת	סוג צריכה	סוג תעריף
			14/01/18	01/01/18	פרטי חשבון עבור תאריכים:	
₪ 44.36	95.81	46.30	17,990.40	17,944.10	פסגה	777
₪ 19.93	58.63	34.00	4,606.00	4,572.00	גבע	778
₪ 124.89	37.38	334.10	11,117.00	10,782.90	שפל	779
			31/01/18	15/01/18	פרטי חשבון עבור תאריכים:	
₪ 51.66	94.96	54.40	18,044.80	17,990.40	פסגה	777
₪ 37.35	57.81	64.60	4,670.60	4,606.00	גבע	778
₪ 173.48	36.15	479.90	11,596.90	11,117.00	שפל	779

סה"כ צריכה לדייר:

סה"כ לתשלום	סה"כ צריכה בקוט"ש	סה"כ צריכה שפל	סה"כ צריכה גבע	סה"כ צריכה בפסגה	שיא ביקוש
₪ 451.67	1,013.30	814.00	98.60	100.70	17.69

₪ 188.00	<b>תשלום קבוע</b>	
₪ 639.67	<b>סה"כ לתשלום</b>	<b>לא כולל מע"מ</b>

התפלגות חיוב בש"ח לפי תעו"ז

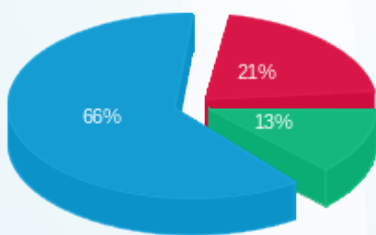

פסגה (₪ 96.02) 21%  
 גבע (₪ 57.28) 13%  
 שפל (₪ 298.37) 66%

הסטוריית צריכה בקוט"ש

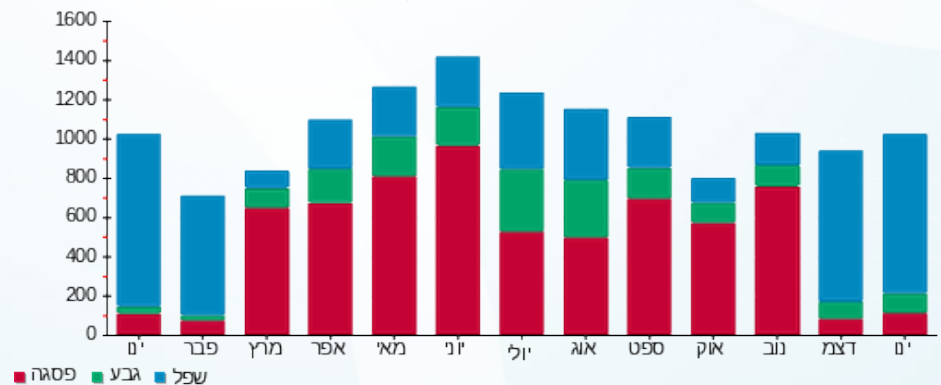



22/03/18

תאריך הפקה:

שם דייר: אבנר מכלוף

31/01/18

תאריך קריאה נוכחית:

שם אתר: ורדינון אור עקיבא

01/01/18

תאריך קריאה קודמת:

לקוח/ה נכבד/ה, אנו מתכבדים להגיש את חישוב צריכת החשמל לתקופה 01/01/18 - 31/01/18:

14155686 - 2

סה"כ לתשלום	מחיר לקוט"ש בא"ג	סה"כ צריכה בקוט"ש	קריאה נוכחית	קריאה קודמת	סוג צריכה	סוג תעריף
			14/01/18	01/01/18	פרטי חשבון עבור תאריכים:	
₪ 0.19	95.81	0.20	332.10	331.90	פסגה	777
₪ 0.06	58.63	0.10	110.60	110.50	גבע	778
₪ 1.98	37.38	5.30	251.10	245.80	שפל	779
			31/01/18	15/01/18	פרטי חשבון עבור תאריכים:	
₪ 1.14	94.96	1.20	333.30	332.10	פסגה	777
₪ 0.69	57.81	1.20	111.80	110.60	גבע	778
₪ 1.52	36.15	4.20	255.30	251.10	שפל	779

סה"כ צריכה לדייר:

סה"כ לתשלום	סה"כ צריכה בקוט"ש	סה"כ צריכה שפל	סה"כ צריכה גבע	סה"כ צריכה בפסגה	שיא ביקוש
₪ 5.58	12.20	9.50	1.30	1.40	2.27

₪ 188.00	<b>תשלום קבוע</b>	
₪ 193.58	<b>סה"כ לתשלום</b>	<b>לא כולל מע"מ</b>

התפלגות חיוב בש"ח לפי תעו"ז

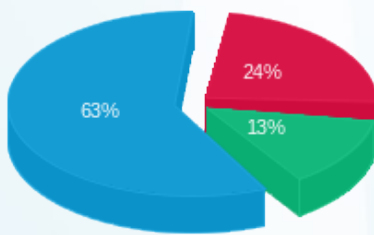

פסגה (₪ 1.33)  
גבע (₪ 0.75)  
שפל (₪ 3.50)

הסטוריית צריכה בקוט"ש

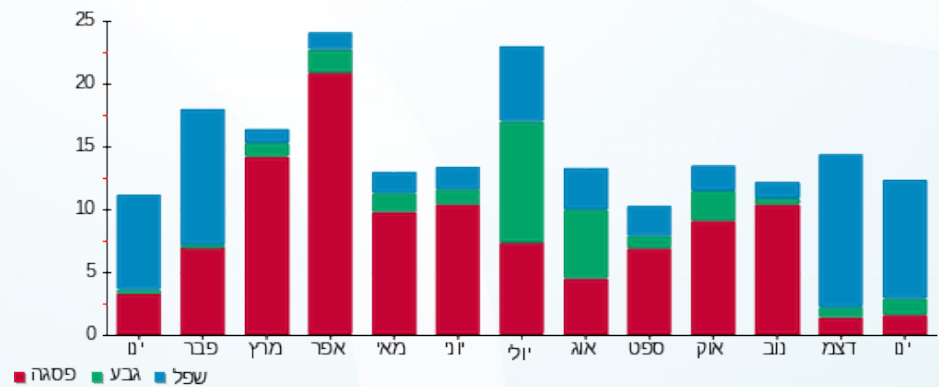



22/03/18

תאריך הפקדה:

שם דייר: ב.מ.ב מחסן

31/01/18

תאריך קריאה נוכחית:

שם אתר: ורדינון אור עקיבא

01/01/18

תאריך קריאה קודמת:

לקוח/ה נכבד/ה, אנו מתכבדים להגיש את חישוב צריכת החשמל לתקופה 01/01/18 - 31/01/18:

ב.מ.ב מחסן - 1 - 15112927

סה"כ לתשלום	מחיר לקוט"ש בא"ג	סה"כ צריכה בקוט"ש	קריאה נוכחית	קריאה קודמת	סוג צריכה	סוג תעריף
			14/01/18	01/01/18	פרטי חשבון עבור תאריכים:	
₪ 2.01	95.81	2.10	114.00	111.90	פסגה	777
₪ 0.53	58.63	0.90	65.80	64.90	גבע	778
₪ 2.88	37.38	7.70	210.70	203.00	שפל	779
			31/01/18	15/01/18	פרטי חשבון עבור תאריכים:	
₪ 2.37	94.96	2.50	116.50	114.00	פסגה	777
₪ 0.58	57.81	1.00	66.80	65.80	גבע	778
₪ 3.43	36.15	9.50	220.20	210.70	שפל	779

סה"כ צריכה לדייר:

סה"כ לתשלום	סה"כ צריכה בקוט"ש	סה"כ צריכה שפל	סה"כ צריכה גבע	סה"כ צריכה בפסגה	שיא ביקוש
₪ 11.80	23.70	17.20	1.90	4.60	

₪ 188.00	<b>תשלום קבוע</b>	
₪ 199.80	<b>סה"כ לתשלום</b>	<b>לא כולל מע"מ</b>

התפלגות חיוב בש"ח לפי תעו"ז

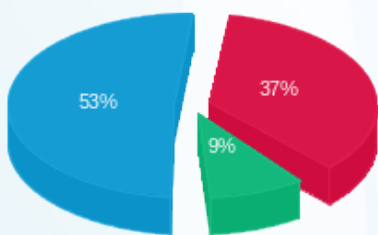

פסגה (₪ 4.39) ■  
גבע (₪ 1.11) ■  
שפל (₪ 6.31) ■

הסטוריית צריכה בקוט"ש

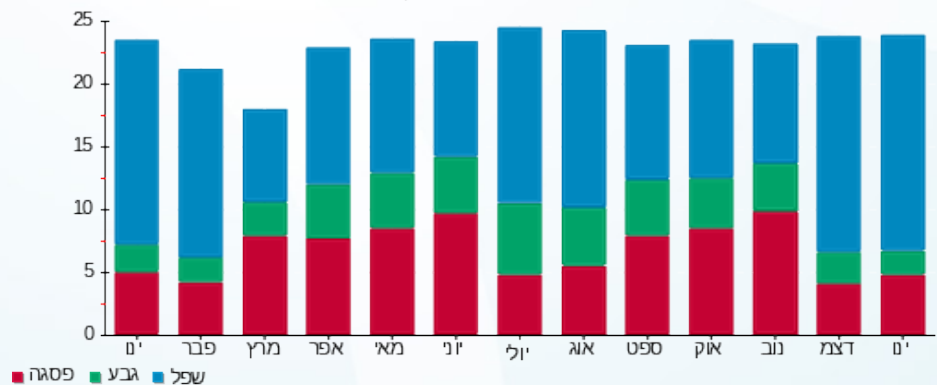

22/03/18 תאריך הפקה:  
 31/01/18 תאריך קריאה נוכחית:  
 01/01/18 תאריך קריאה קודמת:

שם דייר: גבאי לוי  
 שם אתר: ורדינון אור עקיבא

**לקוח/ה נכבד/ה, אנו מתכבדים להגיש את חישוב צריכת החשמל לתקופה 01/01/18 - 31/01/18:**

14155686 - 3

סוג תעריף	סוג צריכה	קריאה קודמת	קריאה נוכחית	סה"כ צריכה בקוט"ש	מחיר לקוט"ש בא"ג	סה"כ לתשלום
פרטי חשבון עבור תאריכים:						
777	פסגה	01/01/18	14/01/18	12.30	95.81	11.78 ₪
778	גבע	1,723.80	1,727.30	3.50	58.63	2.05 ₪
779	שפל	3,506.90	3,591.60	84.70	37.38	31.66 ₪
פרטי חשבון עבור תאריכים:						
777	פסגה	15/01/18	31/01/18	30.30	94.96	28.77 ₪
778	גבע	1,727.30	1,731.60	4.30	57.81	2.49 ₪
779	שפל	3,591.60	3,737.80	146.20	36.15	52.85 ₪

**סה"כ צריכה לדייר:**

שיא ביקוש	סה"כ צריכה בפסגה	סה"כ צריכה גבע	סה"כ צריכה שפל	סה"כ צריכה בקוט"ש	סה"כ לתשלום
6.59	42.60	7.80	230.90	281.30	129.61 ₪

תשלום קבוע	סה"כ לתשלום
188.00 ₪	317.61 ₪
<b>לא כולל מע"מ</b>	

התפלגות חיוב בש"ח לפי תעו"ז

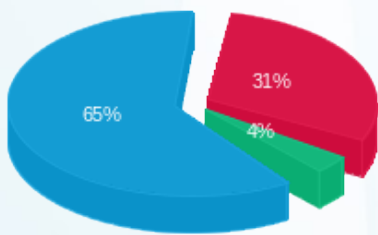

פסגה (40.56 ₪)  
 גבע (4.54 ₪)  
 שפל (84.51 ₪)

הסטוריית צריכה בקוט"ש

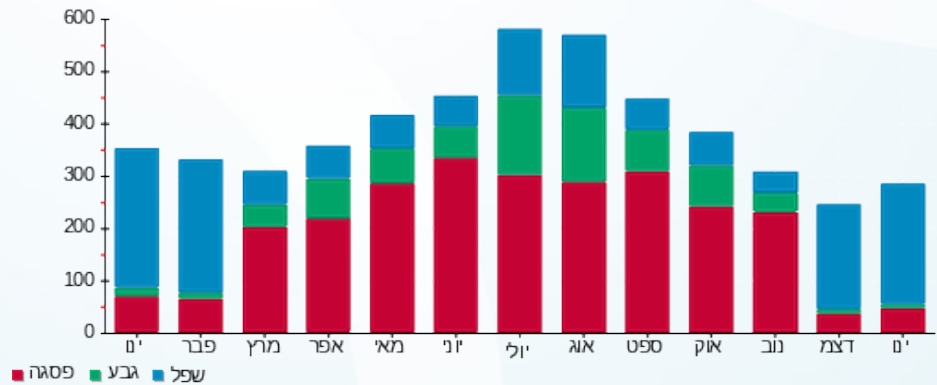

22/03/18 תאריך הפקה:  
 31/01/18 תאריך קריאה נוכחית:  
 01/01/18 תאריך קריאה קודמת:

שם דייר: היי ביי  
 שם אתר: ורדינון אור עקיבא

לקוח/ה נכבד/ה, אנו מתכבדים להגיש את חישוב צריכת החשמל לתקופה 01/01/18 - 31/01/18:

היי ביי - 2 - 16048036

סה"כ לתשלום	מחיר לקוט"ש בא"ג	סה"כ צריכה בקוט"ש	קריאה נוכחית	קריאה קודמת	סוג צריכה	סוג תעריף
			14/01/18	01/01/18	פרטי חשבון עבור תאריכים:	
₪ 47.81	95.81	49.90	3,921.90	3,872.00	פסגה	777
₪ 8.50	58.63	14.50	1,041.40	1,026.90	גבע	778
₪ 47.70	37.38	127.60	5,027.60	4,900.00	שפל	779
			31/01/18	15/01/18	פרטי חשבון עבור תאריכים:	
₪ 16.62	94.96	17.50	3,939.40	3,921.90	פסגה	777
₪ 5.32	57.81	9.20	1,050.60	1,041.40	גבע	778
₪ 30.37	36.15	84.00	5,111.60	5,027.60	שפל	779

סה"כ צריכה לדייר:

סה"כ לתשלום	סה"כ צריכה בקוט"ש	סה"כ צריכה שפל	סה"כ צריכה גבע	סה"כ צריכה בפסגה	שיא ביקוש
₪ 156.31	302.70	211.60	23.70	67.40	9.00

₪ 188.00	<b>תשלום קבוע</b>	
₪ 344.31	<b>סה"כ לתשלום</b>	<b>לא כולל מע"מ</b>

התפלגות חיוב בש"ח לפי תעו"ז

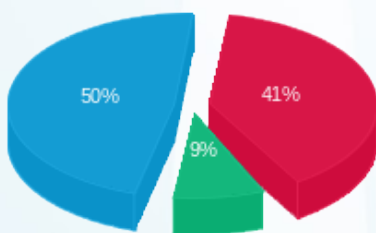

פסגה (₪ 64.43) 50%  
 גבע (₪ 13.82) 41%  
 שפל (₪ 78.06) 9%

הסטוריית צריכה בקוט"ש

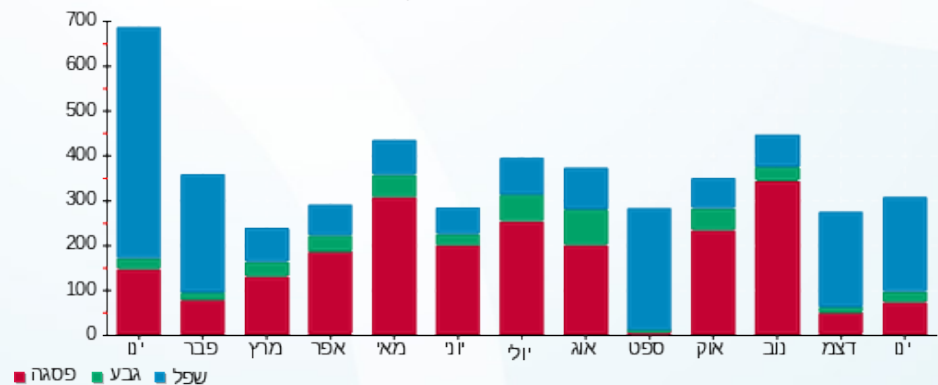



22/03/18

תאריך הפקה:

שם דייר: מפסק ראשי רוטניב

31/01/18

תאריך קריאה נוכחית:

שם אתר: ורדינון אור עקיבא

01/01/18

תאריך קריאה קודמת:

לקוח/ה נכבד/ה, אנו מתכבדים להגיש את חישוב צריכת החשמל לתקופה 01/01/18 - 31/01/18:

מפסק ראשי רוטניב - 1 - 15112926

סה"כ לתשלום	מחיר לקוט"ש בא"ג	סה"כ צריכה בקוט"ש	קריאה נוכחית	קריאה קודמת	סוג צריכה	סוג תעריף
			14/01/18	01/01/18	פרטי חשבון עבור תאריכים:	
1,653.39 ₪	95.81	1,725.70	118,998.50	117,272.80	פסגה	777
390.01 ₪	58.63	665.20	44,759.00	44,093.80	גבע	778
1,887.65 ₪	37.38	5,049.90	141,074.40	136,024.50	שפל	779
			31/01/18	15/01/18	פרטי חשבון עבור תאריכים:	
2,481.30 ₪	94.96	2,613.00	121,611.50	118,998.50	פסגה	777
534.45 ₪	57.81	924.50	45,683.50	44,759.00	גבע	778
2,747.44 ₪	36.15	7,600.10	148,674.50	141,074.40	שפל	779

סה"כ צריכה לדייר:

סה"כ לתשלום	סה"כ צריכה בקוט"ש	סה"כ צריכה שפל	סה"כ צריכה גבע	סה"כ צריכה בפסגה	שיא ביקוש
9,694.25 ₪	18,578.40	12,650.00	1,589.70	4,338.70	

188.00 ₪	<b>תשלום קבוע</b>	
9,882.25 ₪	<b>סה"כ לתשלום</b>	<b>לא כולל מע"מ</b>

התפלגות חיוב בש"ח לפי תעו"ז

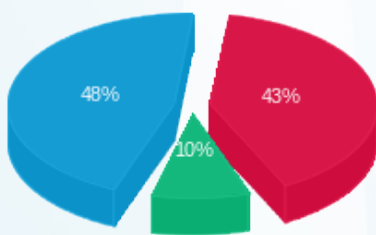

פסגה (4,134.70 ₪) 48%  
 גבע (924.46 ₪) 10%  
 שפל (4,635.09 ₪) 43%

הסטוריית צריכה בקוט"ש

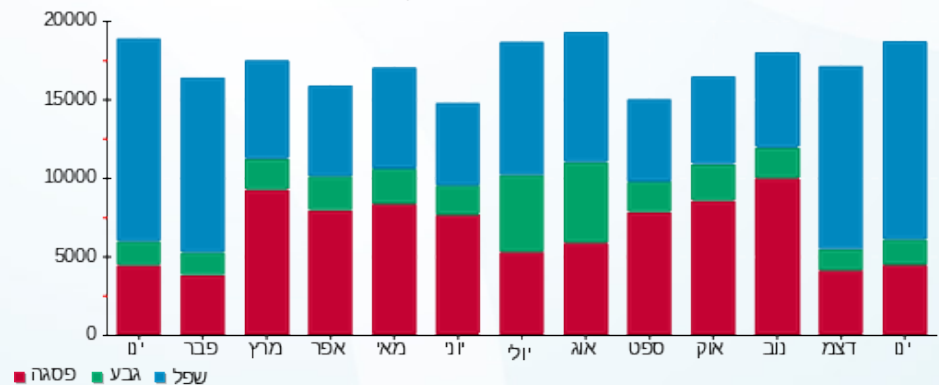

22/03/18 תאריך הפקה:  
 31/01/18 תאריך קריאה נוכחית:  
 01/01/18 תאריך קריאה קודמת:

שם דייר: סאבי ובניו  
 שם אתר: ורדינון אור עקיבא

לקוח/ה נכבד/ה, אנו מתכבדים להגיש את חישוב צריכת החשמל לתקופה 01/01/18 - 31/01/18:

סאבי ובניו - 1 - 16048036

סוג תעריף	סוג צריכה	קריאה קודמת	קריאה נוכחית	סה"כ צריכה בקוט"ש	מחיר לקוט"ש בא"ג	סה"כ לתשלום
פרטי חשבון עבור תאריכים:						
777	פסגה	01/01/18	14/01/18	5.60	95.81	5.37 ₪
778	גבע	11,716.80	11,717.60	0.80	58.63	0.47 ₪
779	שפל	76,676.00	76,681.60	5.60	37.38	2.09 ₪
פרטי חשבון עבור תאריכים:						
777	פסגה	19,905.60	19,907.20	1.60	94.96	1.52 ₪
778	גבע	11,717.60	11,718.40	0.80	57.81	0.46 ₪
779	שפל	76,681.60	76,686.40	4.80	36.15	1.74 ₪

סה"כ צריכה לדייר:

שיא ביקוש	סה"כ צריכה בפסגה	סה"כ צריכה גבע	סה"כ צריכה שפל	סה"כ צריכה בקוט"ש	סה"כ לתשלום
2.44	7.20	1.60	10.40	19.20	11.64 ₪

188.00 ₪	<b>תשלום קבוע</b>	
199.64 ₪	<b>סה"כ לתשלום</b>	<b>לא כולל מע"מ</b>

התפלגות חיוב בש"ח לפי תעו"ז

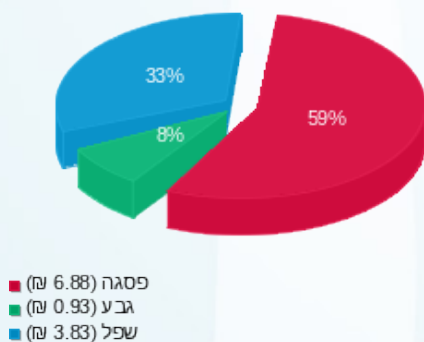

הסטוריית צריכה בקוט"ש

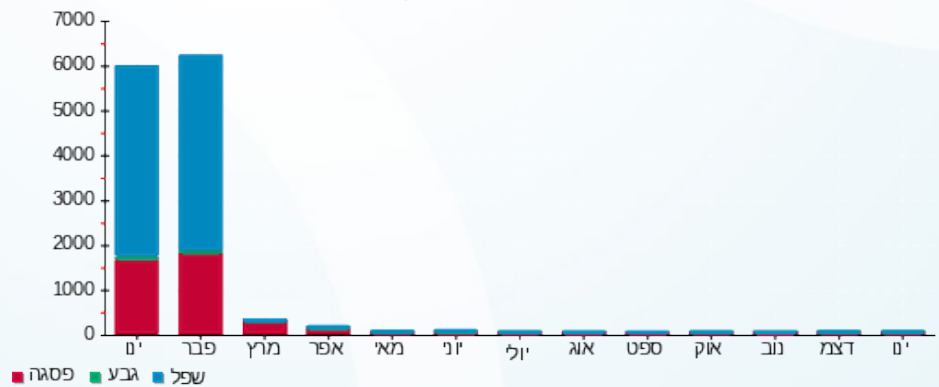



22/03/18

תאריך הפקה:

שם דייר: קול אור  
שם אתר: ורדינון אור עקיבא

31/01/18

תאריך קריאה נוכחית:

01/01/18

תאריך קריאה קודמת:

לקוח/ה נכבד/ה, אנו מתכבדים להגיש את חישוב צריכת החשמל לתקופה 01/01/18 - 31/01/18:

קול אור - 1 - 14152654

סה"כ לתשלום	מחיר לקוט"ש בא"ג	סה"כ צריכה בקוט"ש	קריאה נוכחית	קריאה קודמת	סוג צריכה	סוג תעריף
			14/01/18	01/01/18	פרטי חשבון עבור תאריכים:	
₪ 320.48	95.81	334.50	22,340.40	22,005.90	פסגה	777
₪ 31.31	58.63	53.40	6,976.60	6,923.20	גבע	778
₪ 321.69	37.38	860.60	21,494.60	20,634.00	שפל	779
			31/01/18	15/01/18	פרטי חשבון עבור תאריכים:	
₪ 531.49	94.96	559.70	22,900.10	22,340.40	פסגה	777
₪ 45.50	57.81	78.70	7,055.30	6,976.60	גבע	778
₪ 444.97	36.15	1,230.90	22,725.50	21,494.60	שפל	779

סה"כ צריכה לדייר:

סה"כ לתשלום	סה"כ צריכה בקוט"ש	סה"כ צריכה שפל	סה"כ צריכה גבע	סה"כ צריכה בפסגה	שיא ביקוש
₪ 1,695.44	3,117.80	2,091.50	132.10	894.20	

₪ 188.00	<b>תשלום קבוע</b>	
₪ 1,883.44	<b>סה"כ לתשלום</b>	<b>לא כולל מע"מ</b>

התפלגות חיוב בש"ח לפי תעו"ז

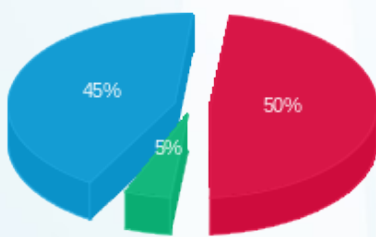

פסגה (₪ 851.98) 45%  
גבע (₪ 76.80) 5%  
שפל (₪ 766.66) 50%

הסטוריית צריכה בקוט"ש

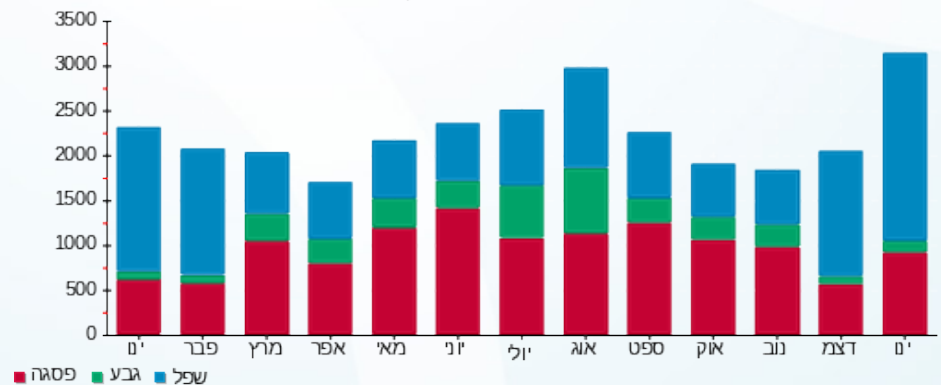



22/03/18

תאריך הפקה:

שם דייר: שובל

31/01/18

תאריך קריאה נוכחית:

שם אתר: ורדינון אור עקיבא

01/01/18

תאריך קריאה קודמת:

לקוח/ה נכבד/ה, אנו מתכבדים להגיש את חישוב צריכת החשמל לתקופה 01/01/18 - 31/01/18:

ורדינון מ"ג - 1 - 81029937

סה"כ לתשלום	מחיר לקוט"ש בא"ג	סה"כ צריכה בקוט"ש	קריאה נוכחית	קריאה קודמת	סוג צריכה	סוג תעריף
			14/01/18	01/01/18	פרטי חשבון עבור תאריכים:	
17,653.63 ₪	83.73	21,084.00	3,250,493.00	3,229,409.00	פסגה	777
3,795.84 ₪	49.86	7,613.00	1,332,782.00	1,325,169.00	גבע	778
19,486.66 ₪	29.67	65,678.00	3,964,933.00	3,899,255.00	שפל	779
			31/01/18	15/01/18	פרטי חשבון עבור תאריכים:	
26,538.98 ₪	85.48	31,047.00	3,281,540.00	3,250,493.00	פסגה	777
5,138.09 ₪	51.11	10,053.00	1,342,835.00	1,332,782.00	גבע	778
26,069.83 ₪	30.36	85,869.00	4,050,802.00	3,964,933.00	שפל	779

הפסדי נצילות

סה"כ לתשלום	הערה
2,960.49 ₪	הפסדי נצילות

סה"כ צריכה לדייר:

סה"כ לתשלום	סה"כ צריכה בקוט"ש	סה"כ צריכה שפל	סה"כ צריכה גבע	סה"כ צריכה בפסגה	שיא ביקוש
101,643.52 ₪	227,984.32	156,093.41	18,195.98	53,694.93	

341.00 ₪	תשלום קבוע
101,984.52 ₪	סה"כ לתשלום

לא כולל מע"מ

התפלגות חיוב בש"ח לפי תעו"ז

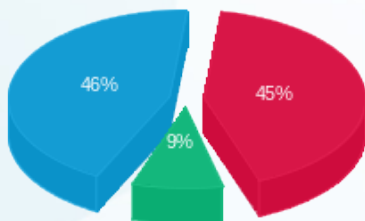

פסגה (44,192.61 ₪) 46%  
 גבע (8,933.93 ₪) 9%  
 שפל (45,556.49 ₪) 45%

הסטוריית צריכה בקוט"ש

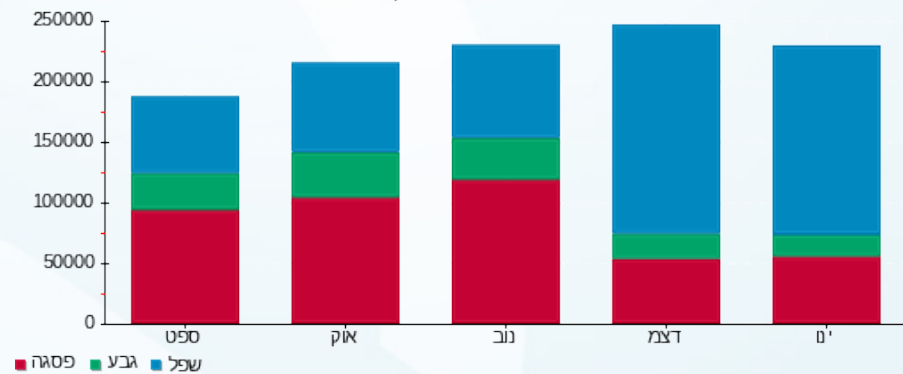



22/03/18

תאריך הפקה:

**שם דייר:** שובל יד אחזקות מוזן משנאי על עמוד חשמל  
**שם אתר:** ורדינון אור עקיבא

31/01/18

תאריך קריאה נוכחית:

01/01/18

תאריך קריאה קודמת:

**לקוח/ה נכבד/ה, אנו מתכבדים להגיש את חישוב צריכת החשמל לתקופה 01/01/18 - 31/01/18:**

**שובל יד אחזקות - 1 - 17013984**

סה"כ לתשלום	מחיר לקוט"ש בא"ג	סה"כ צריכה בקוט"ש	קריאה נוכחית	קריאה קודמת	סוג צריכה	סוג תעריף
			14/01/18	01/01/18	פרטי חשבון עבור תאריכים:	
₪ 665.30	95.81	694.40	694.40	0.00	פסגה	777
₪ 1,693.23	58.63	2,888.00	2,888.00	0.00	גבע	778
₪ 0.00	37.38	0.00	0.00	0.00	שפל	779
			31/01/18	15/01/18	פרטי חשבון עבור תאריכים:	
₪ 238.92	94.96	251.60	946.00	694.40	פסגה	777
₪ 255.52	57.81	442.00	3,330.00	2,888.00	גבע	778
₪ 0.00	36.15	0.00	0.00	0.00	שפל	779

**סה"כ צריכה לדייר:**

סה"כ לתשלום	סה"כ צריכה בקוט"ש	סה"כ צריכה שפל	סה"כ צריכה גבע	סה"כ צריכה בפסגה	שיא ביקוש
₪ 2,852.98	4,276.00	0.00	3,330.00	946.00	

₪ 188.00	<b>תשלום קבוע</b>	
₪ 3,040.98	<b>סה"כ לתשלום</b>	<b>לא כולל מע"מ</b>

התפלגות חיוב בש"ח לפי תעו"ז

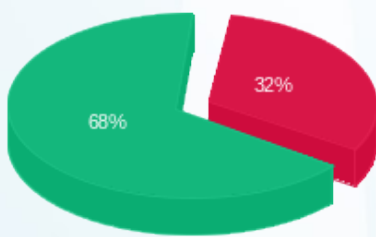

פסגה (₪ 904.22)  
גבע (₪ 1,948.75)  
שפל (₪ 0.00)

הסטוריית צריכה בקוט"ש

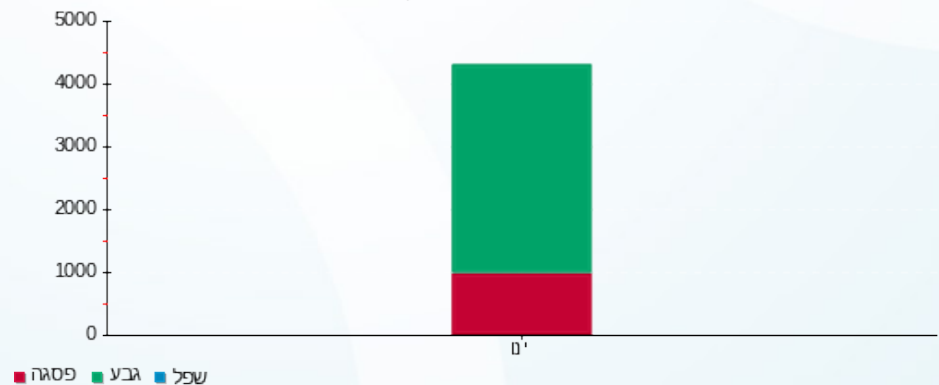

פסגה גבע שפל



22/03/18 תאריך הפקה:  
 31/01/18 תאריך קריאה נוכחי:  
 01/01/18 תאריך קריאה קודמת:

שם דייר: תיק תק  
 שם אתר: ורדינון אור עקיבא

לקוח/ה נכבד/ה, אנו מתכבדים להגיש את חישוב צריכת החשמל לתקופה 01/01/18 - 31/01/18:

תיק תק - 4 - 16048036

סה"כ לתשלום	מחיר לקוט"ש בא"ג	סה"כ צריכה בקוט"ש	קריאה נוכחית	קריאה קודמת	סוג צריכה	סוג תעריף
			14/01/18	01/01/18	פרטי חשבון עבור תאריכים:	
₪ 59.98	95.81	62.60	4,051.50	3,988.90	פסגה	777
₪ 11.32	58.63	19.30	1,801.60	1,782.30	גבע	778
₪ 78.65	37.38	210.40	6,552.10	6,341.70	שפל	779
			31/01/18	15/01/18	פרטי חשבון עבור תאריכים:	
₪ 70.46	94.96	74.20	4,125.70	4,051.50	פסגה	777
₪ 27.92	57.81	48.30	1,849.90	1,801.60	גבע	778
₪ 133.86	36.15	370.30	6,922.40	6,552.10	שפל	779

סה"כ צריכה לדייר:

סה"כ לתשלום	סה"כ צריכה בקוט"ש	סה"כ צריכה שפל	סה"כ צריכה גבע	סה"כ צריכה בפסגה	שיא ביקוש
₪ 382.19	785.10	580.70	67.60	136.80	12.12

₪ 188.00	<b>תשלום קבוע</b>	
₪ 570.19	<b>סה"כ לתשלום</b>	<b>לא כולל מע"מ</b>

התפלגות חיוב בש"ח לפי תעו"ז

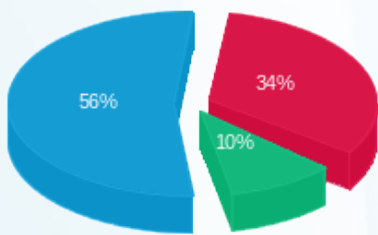

פסגה (₪ 130.44) ■  
 גבע (₪ 39.24) ■  
 שפל (₪ 212.51) ■

הסטוריית צריכה בקוט"ש

