



25/04/18

תאריך הפקה:

שם דייר: BMB

28/02/18

תאריך קריאה נוכחית:

שם אתר: ורדינון אור עקיבא

01/02/18

תאריך קריאה קודמת:

לקוח/ה נכבד/ה, אנו מתכבדים להגיש את חישוב צריכת החשמל לתקופה 01/02/18 - 28/02/18:

BMB - 14152672 - 1

סה"כ לתשלום	מחיר לקוט"ש בא"ג	סה"כ צריכה בקוט"ש	קריאה נוכחית	קריאה קודמת	סוג צריכה	סוג תעריף
			28/02/18	01/02/18	פרטי חשבון עבור תאריכים:	
₪ 381.26	94.96	401.49	41,190.79	40,789.30	פסגה	777
₪ 79.19	57.81	136.98	11,306.18	11,169.20	גבע	778
₪ 984.76	36.15	2,724.09	33,373.59	30,649.50	שפל	779

סה"כ צריכה לדייר:

סה"כ לתשלום	סה"כ צריכה בקוט"ש	סה"כ צריכה שפל	סה"כ צריכה גבע	סה"כ צריכה בפסגה	שיא ביקוש
₪ 1,445.20	3,262.56	2,724.09	136.98	401.49	

₪ 188.00	תשלום קבוע	
₪ 1,633.20	סה"כ לתשלום	לא כולל מע"מ

התפלגות חיוב בש"ח לפי תעו"ז

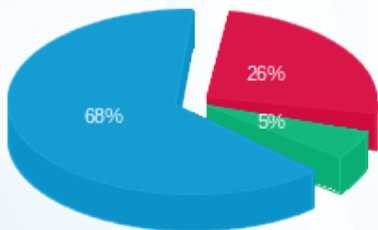

- פסגה (₪ 381.26) 68%
- גבע (₪ 79.19) 26%
- שפל (₪ 984.76) 5%

הסטוריית צריכה בקוט"ש

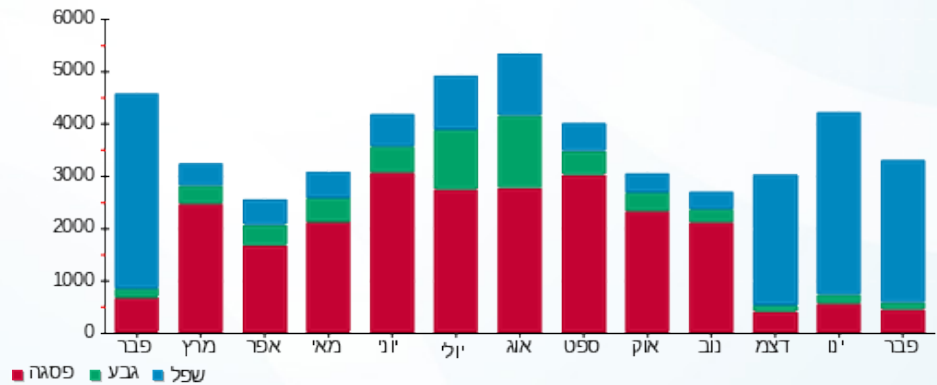



25/04/18

תאריך הפקה:

שם דייר: אביבה אירועים

28/02/18

תאריך קריאה נוכחית:

שם אתר: ורדינון אור עקיבא

01/02/18

תאריך קריאה קודמת:

לקוח/ה נכבד/ה, אנו מתכבדים להגיש את חישוב צריכת החשמל לתקופה 01/02/18 - 28/02/18:

אביבה אירועים - 4 - 14155686

סה"כ לתשלום	מחיר לקוט"ש בא"ג	סה"כ צריכה בקוט"ש	קריאה נוכחית	קריאה קודמת	סוג צריכה	סוג תעריף
			28/02/18	01/02/18	פרטי חשבון עבור תאריכים:	
₪ 79.20	94.96	83.40	6,368.30	6,284.90	פסגה	777
₪ 8.96	57.81	15.50	1,202.90	1,187.40	גבע	778
₪ 111.60	36.15	308.70	2,683.10	2,374.40	שפל	779

סה"כ צריכה לדייר:

סה"כ לתשלום	סה"כ צריכה בקוט"ש	סה"כ צריכה שפל	סה"כ צריכה גבע	סה"כ צריכה בפסגה	שיא ביקוש
₪ 199.75	407.60	308.70	15.50	83.40	3.21

₪ 188.00	תשלום קבוע	
₪ 387.75	סה"כ לתשלום	לא כולל מע"מ

התפלגות חיוב בש"ח לפי תעו"ז

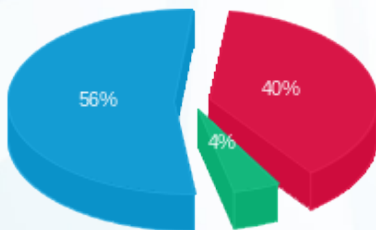

- פסגה (₪ 79.20)
- גבע (₪ 8.96)
- שפל (₪ 111.60)

הסטוריית צריכה בקוט"ש

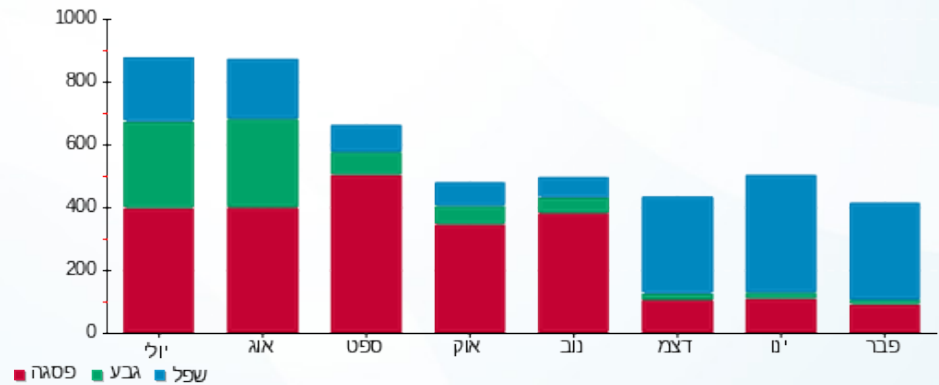

- פסגה
- גבע
- שפל





25/04/18

תאריך הפקה:

שם דייר: אביבה ארועים 1

28/02/18

תאריך קריאה נוכחית:

שם אתר: ורדינון אור עקיבא

01/02/18

תאריך קריאה קודמת:

לקוח/ה נכבד/ה, אנו מתכבדים להגיש את חישוב צריכת החשמל לתקופה 01/02/18 - 28/02/18:

14152669 - 1

סה"כ לתשלום	מחיר לקוט"ש בא"ג	סה"כ צריכה בקוט"ש	קריאה נוכחית	קריאה קודמת	סוג צריכה	סוג תעריף
			28/02/18	01/02/18	פרטי חשבון עבור תאריכים:	
₪ 582.96	94.96	613.90	161,247.70	160,633.80	פסגה	777
₪ 203.03	57.81	351.20	44,120.50	43,769.30	גבע	778
₪ 1,871.20	36.15	5,176.20	86,501.20	81,325.00	שפל	779

סה"כ צריכה לדייר:

סה"כ לתשלום	סה"כ צריכה בקוט"ש	סה"כ צריכה שפל	סה"כ צריכה גבע	סה"כ צריכה בפסגה	שיא ביקוש
₪ 2,657.18	6,141.30	5,176.20	351.20	613.90	

₪ 188.00	תשלום קבוע	
₪ 2,845.18	סה"כ לתשלום	לא כולל מע"מ

התפלגות חיוב בש"ח לפי תעו"ז

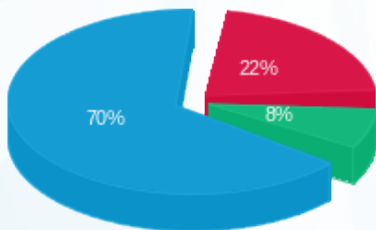

פסגה (₪ 582.96) 70%
 גבע (₪ 203.03) 22%
 שפל (₪ 1,871.20) 8%

הסטוריית צריכה בקוט"ש

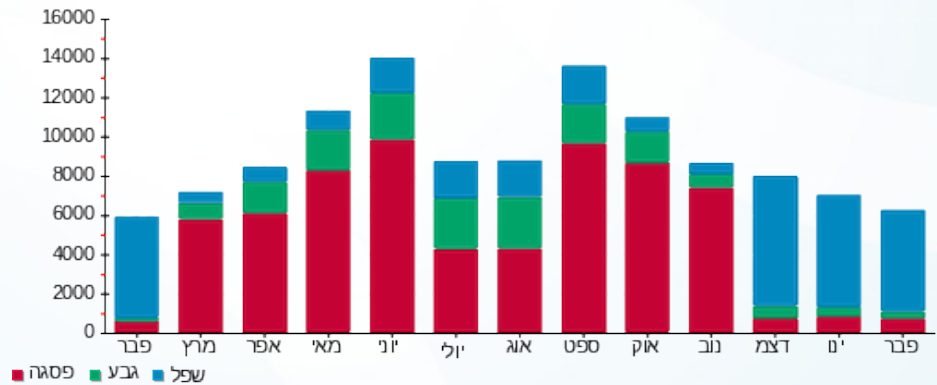



25/04/18

תאריך הפקה:

שם דייר: אביבה ארועים 2

28/02/18

תאריך קריאה נוכחית:

שם אתר: ורדינון אור עקיבא

01/02/18

תאריך קריאה קודמת:

לקוח/ה נכבד/ה, אנו מתכבדים להגיש את חישוב צריכת החשמל לתקופה 01/02/18 - 28/02/18:

14155686 - 1

סה"כ לתשלום	מחיר לקוט"ש בא"ג	סה"כ צריכה בקוט"ש	קריאה נוכחית	קריאה קודמת	סוג צריכה	סוג תעריף
			28/02/18	01/02/18		פרטי חשבון עבור תאריכים:
134.84 ₪	94.96	142.00	18,186.80	18,044.80	פסגה	777
51.62 ₪	57.81	89.30	4,759.90	4,670.60	גבע	778
299.94 ₪	36.15	829.70	12,426.60	11,596.90	שפל	779

סה"כ צריכה לדייר:

סה"כ לתשלום	סה"כ צריכה בקוט"ש	סה"כ צריכה שפל	סה"כ צריכה גבע	סה"כ צריכה בפסגה	שיא ביקוש
486.40 ₪	1,061.00	829.70	89.30	142.00	65.82

188.00 ₪	תשלום קבוע	
674.40 ₪	סה"כ לתשלום	לא כולל מע"מ

התפלגות חיוב בש"ח לפי תעו"ז

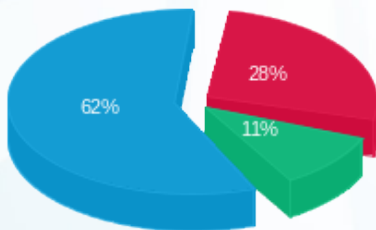

- פסגה (134.84 ₪) 28%
- גבע (51.62 ₪) 11%
- שפל (299.94 ₪) 62%

הסטוריית צריכה בקוט"ש

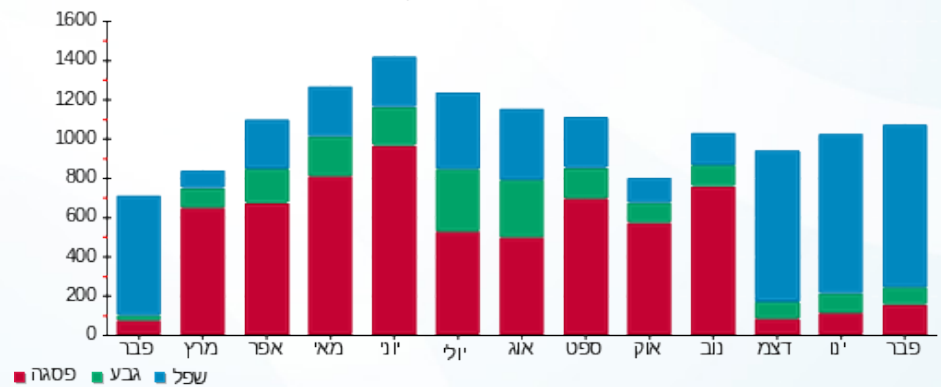



25/04/18

תאריך הפקה:

שם דייר: אבנר מכלוף

28/02/18

תאריך קריאה נוכחית:

שם אתר: ורדינון אור עקיבא

01/02/18

תאריך קריאה קודמת:

לקוח/ה נכבד/ה, אנו מתכבדים להגיש את חישוב צריכת החשמל לתקופה 01/02/18 - 28/02/18:

14155686 - 2

סה"כ לתשלום	מחיר לקוט"ש בא"ג	סה"כ צריכה בקוט"ש	קריאה נוכחית	קריאה קודמת	סוג צריכה	סוג תעריף
			28/02/18	01/02/18	פרטי חשבון עבור תאריכים:	
₪ 0.57	94.96	0.60	333.90	333.30	פסגה	777
₪ 0.52	57.81	0.90	112.70	111.80	גבע	778
₪ 2.21	36.15	6.10	261.40	255.30	שפל	779

סה"כ צריכה לדייר:

סה"כ לתשלום	סה"כ צריכה בקוט"ש	סה"כ צריכה שפל	סה"כ צריכה גבע	סה"כ צריכה בפסגה	שיא ביקוש
₪ 3.30	7.60	6.10	0.90	0.60	3.70

₪ 188.00	תשלום קבוע	
₪ 191.30	סה"כ לתשלום	לא כולל מע"מ

התפלגות חיוב בש"ח לפי תעו"ז

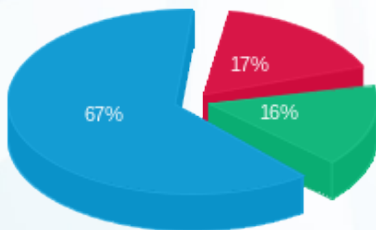

פסגה (₪ 0.57) 67%
גבע (₪ 0.52) 16%
שפל (₪ 2.21) 17%

הסטוריית צריכה בקוט"ש

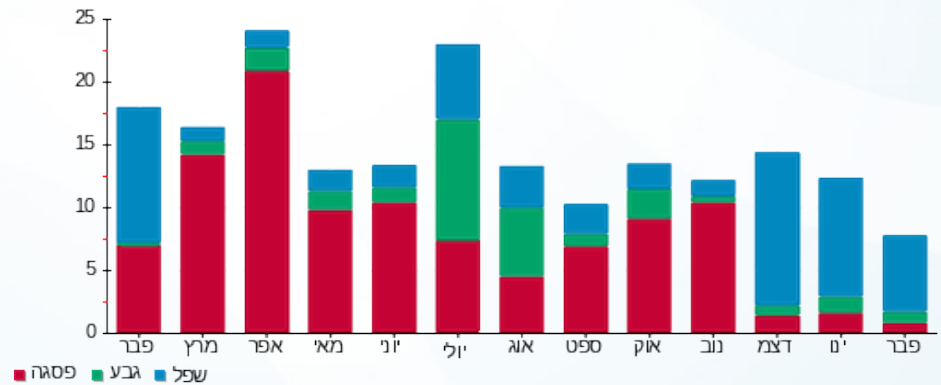

25/04/18 תאריך הפקה:
 28/02/18 תאריך קריאה נוכחית:
 01/02/18 תאריך קריאה קודמת:

שם דייר: ב.מ.ב מחסן
 שם אתר: ורדינון אור עקיבא

לקוח/ה נכבד/ה, אנו מתכבדים להגיש את חישוב צריכת החשמל לתקופה 01/02/18 - 28/02/18:

ב.מ.ב מחסן - 1 - 15112927

סה"כ לתשלום	מחיר לקוט"ש בא"ג	סה"כ צריכה בקוט"ש	קריאה נוכחית	קריאה קודמת	סוג צריכה	סוג תעריף
			28/02/18	01/02/18	פרטי חשבון עבור תאריכים:	
₪ 3.80	94.96	4.00	120.50	116.50	פסגה	777
₪ 1.16	57.81	2.00	68.80	66.80	גבע	778
₪ 5.60	36.15	15.50	235.70	220.20	שפל	779

סה"כ צריכה לדייר:

סה"כ לתשלום	סה"כ צריכה בקוט"ש	סה"כ צריכה שפל	סה"כ צריכה גבע	סה"כ צריכה בפסגה	שיא ביקוש
₪ 10.56	21.50	15.50	2.00	4.00	

₪ 188.00	תשלום קבוע	
₪ 198.56	סה"כ לתשלום	לא כולל מע"מ

התפלגות חיוב בש"ח לפי תעו"ז

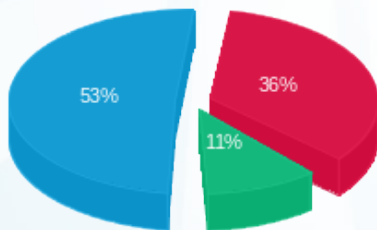

פסגה (₪ 3.80) ■
 גבע (₪ 1.16) ■
 שפל (₪ 5.60) ■

הסטוריית צריכה בקוט"ש

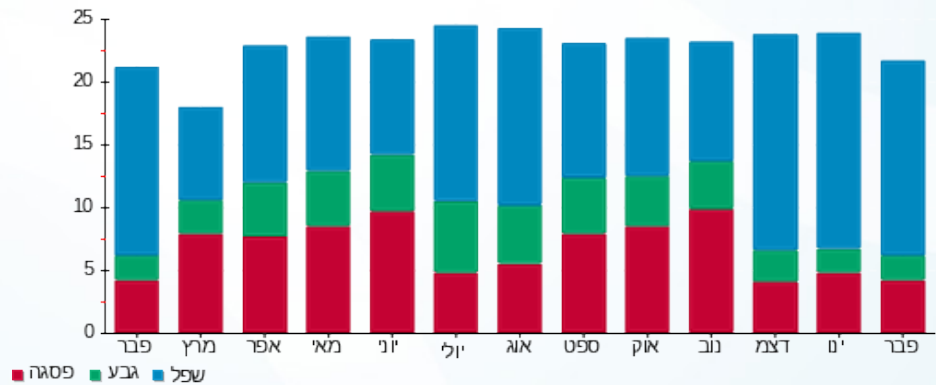

פסגה ■ גבע ■ שפל

25/04/18 תאריך הפקה:
 28/02/18 תאריך קריאה נוכחית:
 01/02/18 תאריך קריאה קודמת:

שם דייר: גבאי לוי
 שם אתר: ורדינון אור עקיבא

לקוח/ה נכבד/ה, אנו מתכבדים להגיש את חישוב צריכת החשמל לתקופה 01/02/18 - 28/02/18:

14155686 - 3

סוג תעריף	סוג צריכה	קריאה קודמת	קריאה נוכחית	סה"כ צריכה בקוט"ש	מחיר לקוט"ש בא"ג	סה"כ לתשלום
פרטי חשבון עבור תאריכים:						
777	פסגה	01/02/18	28/02/18	49.00	94.96	46.53 ₪
778	גבע	1,731.60	1,738.70	7.10	57.81	4.10 ₪
779	שפל	3,737.80	3,942.10	204.30	36.15	73.85 ₪

סה"כ צריכה לדייר:

שיא ביקוש	סה"כ צריכה בפסגה	סה"כ צריכה גבע	סה"כ צריכה שפל	סה"כ צריכה בקוט"ש	סה"כ לתשלום
3.43	49.00	7.10	204.30	260.40	124.49 ₪

188.00 ₪	תשלום קבוע
312.49 ₪	סה"כ לתשלום
לא כולל מע"מ	

התפלגות חיוב בש"ח לפי תע"ז

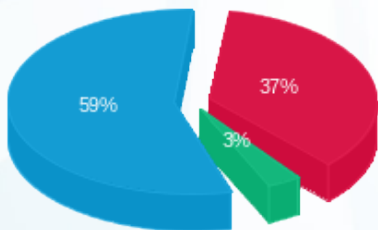

פסגה (₪ 46.53) 59%
 גבע (₪ 4.10) 37%
 שפל (₪ 73.85) 3%

הסטוריית צריכה בקוט"ש

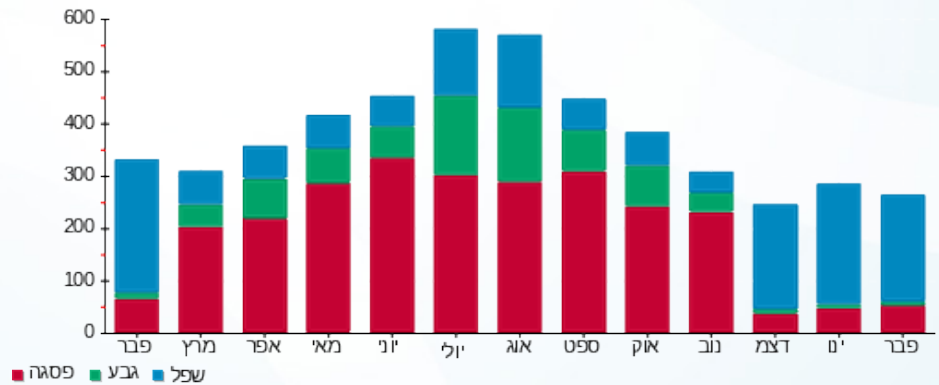



25/04/18

תאריך הפקה:

שם דייר: היי ביי

28/02/18

תאריך קריאה נוכחית:

שם אתר: ורדינון אור עקיבא

01/02/18

תאריך קריאה קודמת:

לקוח/ה נכבד/ה, אנו מתכבדים להגיש את חישוב צריכת החשמל לתקופה 01/02/18 - 28/02/18:

היי ביי - 2 - 16048036

סה"כ לתשלום	מחיר לקוט"ש בא"ג	סה"כ צריכה בקוט"ש	קריאה נוכחית	קריאה קודמת	סוג צריכה	סוג תעריף
			28/02/18	01/02/18		פרטי חשבון עבור תאריכים:
₪ 59.07	94.96	62.20	4,001.60	3,939.40	פסגה	777
₪ 5.95	57.81	10.30	1,060.90	1,050.60	גבע	778
₪ 126.67	36.15	350.40	5,462.00	5,111.60	שפל	779

סה"כ צריכה לדייר:

סה"כ לתשלום	סה"כ צריכה בקוט"ש	סה"כ צריכה שפל	סה"כ צריכה גבע	סה"כ צריכה בפסגה	שיא ביקוש
₪ 191.69	422.90	350.40	10.30	62.20	6.47

₪ 188.00	תשלום קבוע	
₪ 379.69	סה"כ לתשלום	לא כולל מע"מ

התפלגות חיוב בש"ח לפי תעו"ז

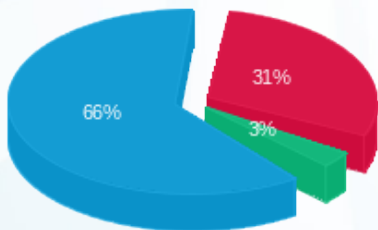

■ פסגה (₪ 59.07)
■ גבע (₪ 5.95)
■ שפל (₪ 126.67)

הסטוריית צריכה בקוט"ש

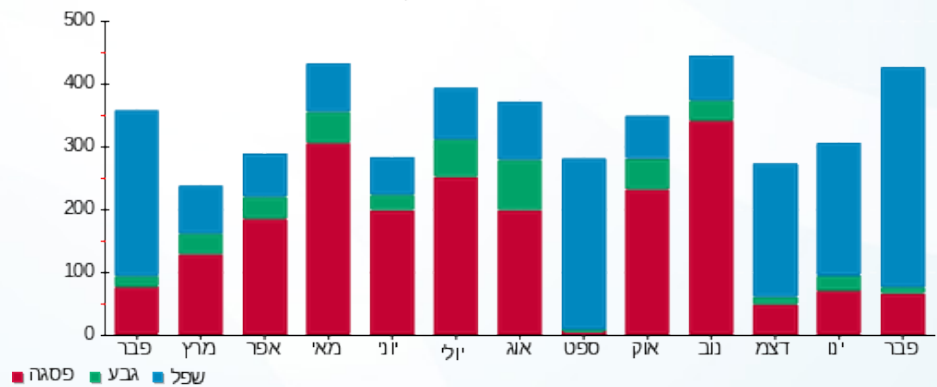



25/04/18

תאריך הפקה:

שם דייר: מפסק ראשי רוטניב

28/02/18

תאריך קריאה נוכחית:

שם אתר: ורדינון אור עקיבא

01/02/18

תאריך קריאה קודמת:

לקוח/ה נכבד/ה, אנו מתכבדים להגיש את חישוב צריכת החשמל לתקופה 01/02/18 - 28/02/18:

מפסק ראשי רוטניב - 1 - 15112926

סה"כ לתשלום	מחיר לקוט"ש בא"ג	סה"כ צריכה בקוט"ש	קריאה נוכחית	קריאה קודמת	סוג צריכה	סוג תעריף
			28/02/18	01/02/18	פרטי חשבון עבור תאריכים:	
₪ 3,621.18	94.96	3,813.38	125,424.88	121,611.50	פסגה	777
₪ 770.94	57.81	1,333.58	47,017.08	45,683.50	גבע	778
₪ 3,983.52	36.15	11,019.43	159,693.93	148,674.50	שפל	779

סה"כ צריכה לדייר:

סה"כ לתשלום	סה"כ צריכה בקוט"ש	סה"כ צריכה שפל	סה"כ צריכה גבע	סה"כ צריכה בפסגה	שיא ביקוש
₪ 8,375.65	16,166.39	11,019.43	1,333.58	3,813.38	

₪ 188.00	תשלום קבוע	
₪ 8,563.65	סה"כ לתשלום	לא כולל מע"מ

התפלגות חיוב בש"ח לפי תעו"ז

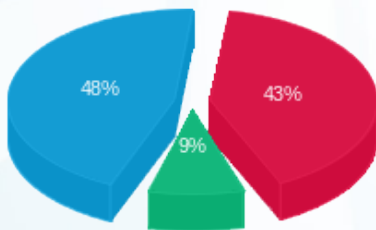

- פסגה (₪ 3,621.18) 48%
- גבע (₪ 770.94) 9%
- שפל (₪ 3,983.52) 43%

הסטוריית צריכה בקוט"ש

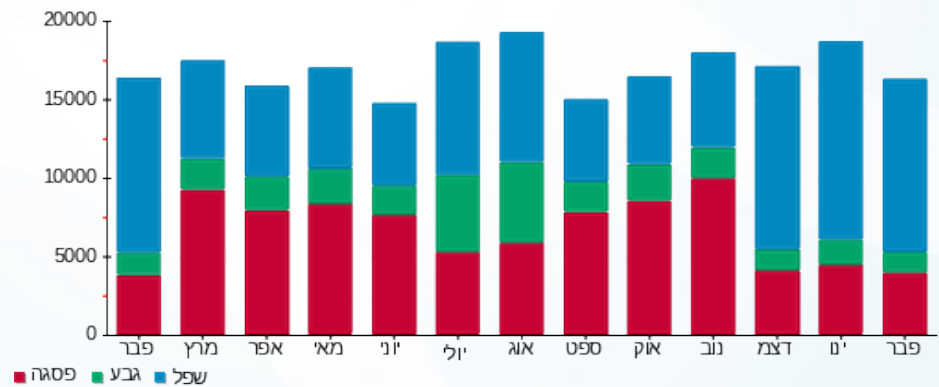



25/04/18

תאריך הפקה:

שם דייר: סאבי ובניו
שם אתר: ורדינון אור עקיבא

28/02/18

תאריך קריאה נוכחית:

01/02/18

תאריך קריאה קודמת:

לקוח/ה נכבד/ה, אנו מתכבדים להגיש את חישוב צריכת החשמל לתקופה 01/02/18 - 28/02/18:

סאבי ובניו - 1 - 16048036

סה"כ לתשלום	מחיר לקוט"ש בא"ג	סה"כ צריכה בקוט"ש	קריאה נוכחית	קריאה קודמת	סוג צריכה	סוג תעריף
			28/02/18	01/02/18		פרטי חשבון עבור תאריכים:
₪ 0.76	94.96	0.80	19,908.00	19,907.20	פסגה	777
₪ 0.00	57.81	0.00	11,718.40	11,718.40	גבע	778
₪ 2.31	36.15	6.40	76,692.80	76,686.40	שפל	779

סה"כ צריכה לדייר:

סה"כ לתשלום	סה"כ צריכה בקוט"ש	סה"כ צריכה שפל	סה"כ צריכה גבע	סה"כ צריכה בפסגה	שיא ביקוש
₪ 3.07	7.20	6.40	0.00	0.80	0.17

₪ 188.00	תשלום קבוע	
₪ 191.07	סה"כ לתשלום	לא כולל מע"מ

התפלגות חיוב בש"ח לפי תעו"ז

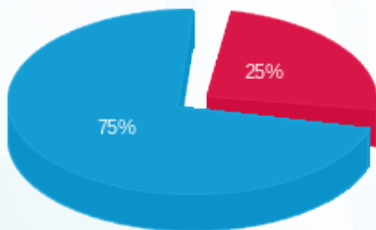

- פסגה (₪ 0.76)
- גבע (₪ 0.00)
- שפל (₪ 2.31)

הסטוריית צריכה בקוט"ש

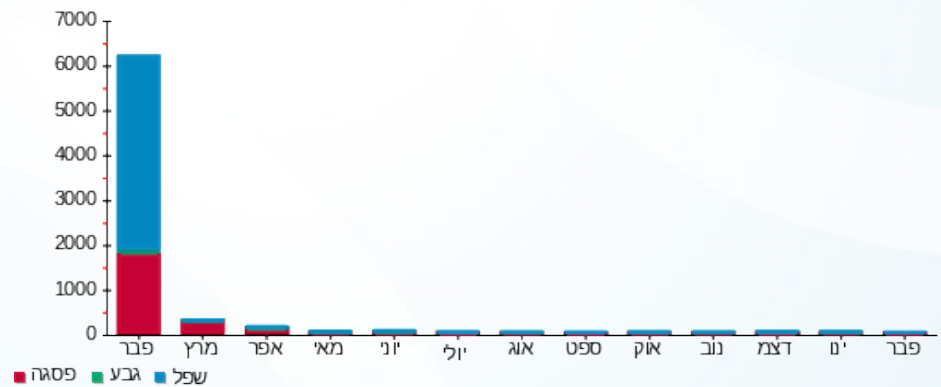



25/04/18

תאריך הפקה:

שם דייר: קול אור
שם אתר: ורדינון אור עקיבא

28/02/18

תאריך קריאה נוכחית:

01/02/18

תאריך קריאה קודמת:

לקוח/ה נכבד/ה, אנו מתכבדים להגיש את חישוב צריכת החשמל לתקופה 28/02/18 - 01/02/18:

קול אור - 1 - 14152654

סה"כ לתשלום	מחיר לקוט"ש בא"ג	סה"כ צריכה בקוט"ש	קריאה נוכחית	קריאה קודמת	סוג צריכה	סוג תעריף
			28/02/18	01/02/18	פרטי חשבון עבור תאריכים:	
₪ 682.19	94.96	718.40	23,618.50	22,900.10	פסגה	777
₪ 94.35	57.81	163.20	7,218.50	7,055.30	גבע	778
₪ 653.92	36.15	1,808.90	24,534.40	22,725.50	שפל	779

סה"כ צריכה לדייר:

סה"כ לתשלום	סה"כ צריכה בקוט"ש	סה"כ צריכה שפל	סה"כ צריכה גבע	סה"כ צריכה בפסגה	שיא ביקוש
₪ 1,430.46	2,690.50	1,808.90	163.20	718.40	

₪ 188.00	תשלום קבוע	
₪ 1,618.46	סה"כ לתשלום	לא כולל מע"מ

התפלגות חיוב בש"ח לפי תעו"ז

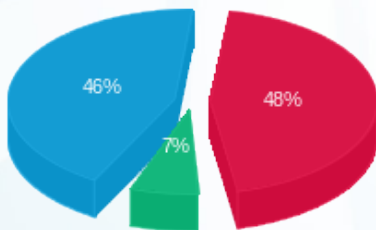

פסגה (₪ 682.19) 46%
גבע (₪ 94.35) 7%
שפל (₪ 653.92) 48%

הסטוריית צריכה בקוט"ש

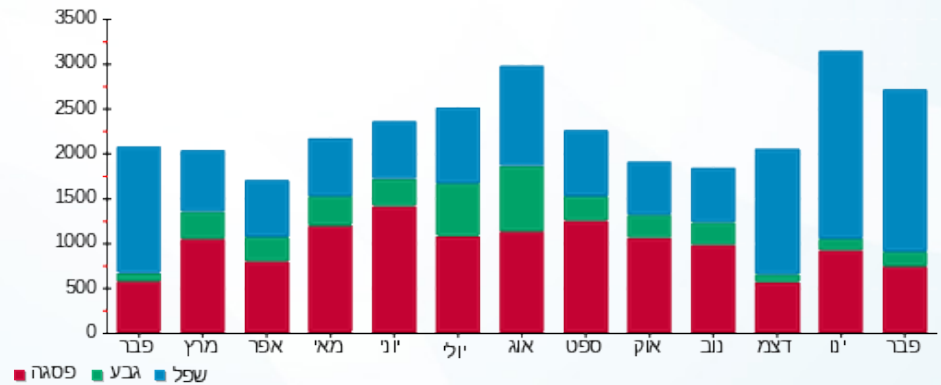

25/04/18 תאריך הפקה:
 28/02/18 תאריך קריאה נוכחית:
 01/02/18 תאריך קריאה קודמת:

שם דייר: שובל
 שם אתר: ורדינון אור עקיבא

לקוח/ה נכבד/ה, אנו מתכבדים להגיש את חישוב צריכת החשמל לתקופה 01/02/18 - 28/02/18:

ורדינון מ"ג - 1 - 81029937

סה"כ לתשלום	מחיר לקוט"ש בא"ג	סה"כ צריכה בקוט"ש	קריאה נוכחית	קריאה קודמת	סוג צריכה	סוג תעריף
			28/02/18	01/02/18	פרטי חשבון עבור תאריכים:	
₪ 39,370.38	85.48	46,058.00	3,327,598.00	3,281,540.00	פסגה	777
₪ 7,838.74	51.11	15,337.00	1,358,172.00	1,342,835.00	גבע	778
₪ 40,843.61	30.36	134,531.00	4,185,333.00	4,050,802.00	שפל	779

הפסדי נצילות

סה"כ לתשלום	הערה
₪ 2,641.58	הפסדי נצילות

סה"כ צריכה לדייר:

סה"כ לתשלום	סה"כ צריכה בקוט"ש	סה"כ צריכה שפל	סה"כ צריכה גבע	סה"כ צריכה בפסגה	שיא ביקוש
₪ 90,694.31	201,803.78	138,566.93	15,797.11	47,439.74	

₪ 341.00	תשלום קבוע
₪ 91,035.31	סה"כ לתשלום
	לא כולל מע"מ

התפלגות חיוב בש"ח לפי תעו"ז

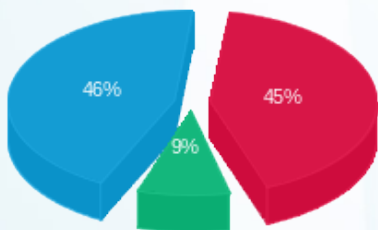

■ פסגה (₪ 39,370.38) 46%
 ■ גבע (₪ 7,838.74) 9%
 ■ שפל (₪ 40,843.61) 45%

הסטוריית צריכה בקוט"ש

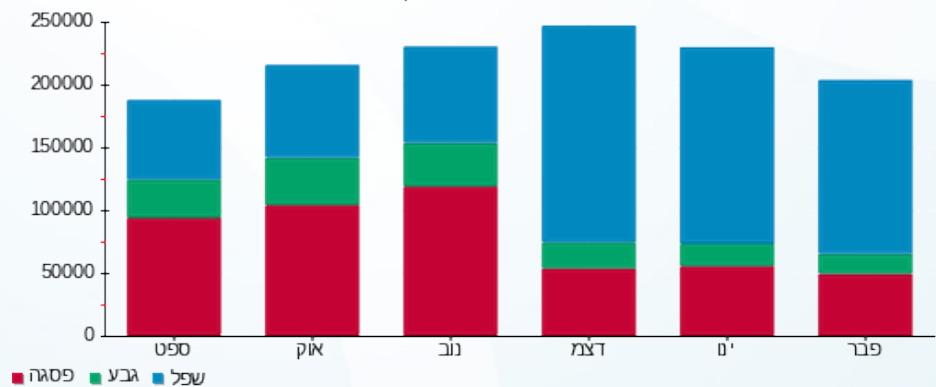

25/04/18 תאריך הפקה:
 28/02/18 תאריך קריאה נוכחית:
 01/02/18 תאריך קריאה קודמת:

שם דייר: שובל יד אחזקות מוזן משנאי על עמוד חשמל
שם אתר: ורדינון אור עקיבא

לקוח/ה נכבד/ה, אנו מתכבדים להגיש את חישוב צריכת החשמל לתקופה 01/02/18 - 28/02/18:

שובל יד אחזקות - 1 - 17013984

סה"כ לתשלום	מחיר לקוט"ש בא"ג	סה"כ צריכה בקוט"ש	קריאה נוכחית	קריאה קודמת	סוג צריכה	סוג תעריף
			28/02/18	01/02/18	פרטי חשבון עבור תאריכים:	
₪ 412.13	94.96	434.00	1,380.00	946.00	פסגה	777
₪ 595.44	57.81	1,030.00	4,360.00	3,330.00	גבע	778
₪ 166.29	36.15	460.00	460.00	0.00	שפל	779

סה"כ צריכה לדייר:

סה"כ לתשלום	סה"כ צריכה בקוט"ש	סה"כ צריכה שפל	סה"כ צריכה גבע	סה"כ צריכה בפסגה	שיא ביקוש
₪ 1,173.86	1,924.00	460.00	1,030.00	434.00	

₪ 188.00	תשלום קבוע	
₪ 1,361.86	סה"כ לתשלום	לא כולל מע"מ

התפלגות חיוב בש"ח לפי תעו"ז

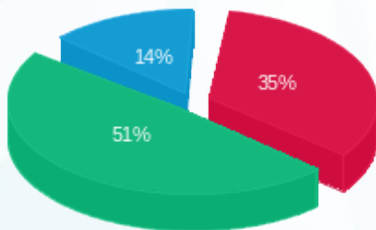

■ פסגה (₪ 412.13)
 ■ גבע (₪ 595.44)
 ■ שפל (₪ 166.29)

הסטוריית צריכה בקוט"ש

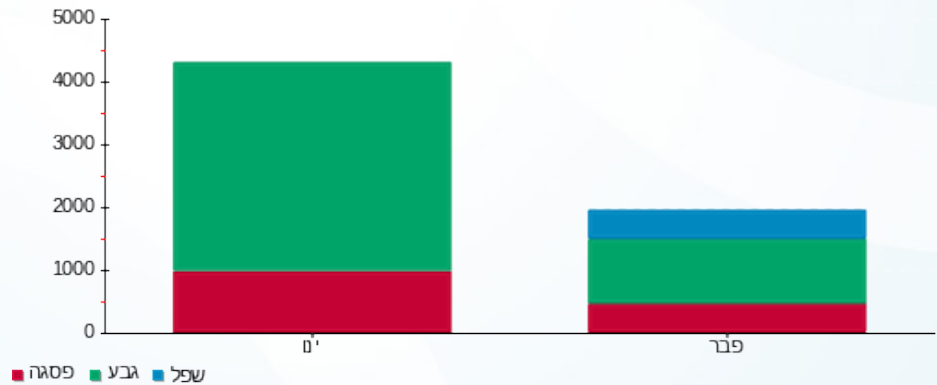



25/04/18

תאריך הפקה:

שם דייר: תיק תק
שם אתר: ורדינון אור עקיבא

28/02/18

תאריך קריאה נוכחית:

01/02/18

תאריך קריאה קודמת:

לקוח/ה נכבד/ה, אנו מתכבדים להגיש את חישוב צריכת החשמל לתקופה 01/02/18 - 28/02/18:

תיק תק - 4 - 16048036

סה"כ לתשלום	מחיר לקוט"ש בא"ג	סה"כ צריכה בקוט"ש	קריאה נוכחית	קריאה קודמת	סוג צריכה	סוג תעריף
			28/02/18	01/02/18		פרטי חשבון עבור תאריכים:
₪ 89.45	94.96	94.20	4,219.90	4,125.70	פסגה	777
₪ 14.91	57.81	25.80	1,875.70	1,849.90	גבע	778
₪ 98.69	36.15	273.00	7,195.40	6,922.40	שפל	779

סה"כ צריכה לדייר:

סה"כ לתשלום	סה"כ צריכה בקוט"ש	סה"כ צריכה שפל	סה"כ צריכה גבע	סה"כ צריכה בפסגה	שיא ביקוש
₪ 203.06	393.00	273.00	25.80	94.20	5.77

₪ 188.00	תשלום קבוע	
₪ 391.06	סה"כ לתשלום	לא כולל מע"מ

התפלגות חיוב בש"ח לפי תע"ז

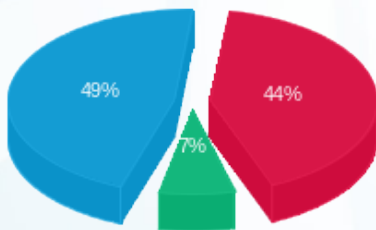

פסגה (₪ 89.45) ■
גבע (₪ 14.91) ■
שפל (₪ 98.69) ■

הסטוריית צריכה בקוט"ש

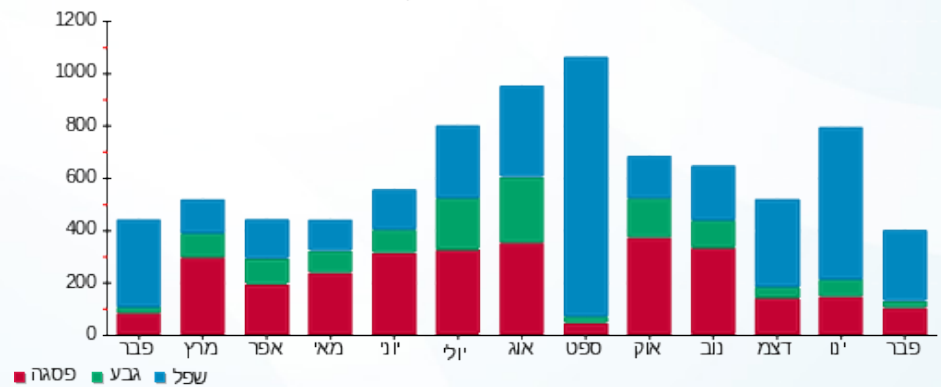

פסגה ■ גבע ■ שפל

