



01/05/18 תאריך הפקה:
 30/04/18 תאריך קריאה נוכחית:
 01/04/18 תאריך קריאה קודמת:

שם דייר: בוטיק ורנר קומת קרקע
 שם אתר: מגדל סהר - תא

לקוח/ה נכבד/ה, אנו מתכבדים להגיש את חישוב צריכת החשמל לתקופה 01/04/18 - 30/04/18:

בוטיק ורנר קומת קרקע - 8 - 00024810

| סה"כ לתשלום | מחיר לקוט"ש בא"ג | סה"כ צריכה בקוט"ש | קריאה נוכחית | קריאה קודמת | סוג צריכה | סוג תעריף |
|-------------|------------------|-------------------|--------------|-------------|--------------------------|-----------|
| | | | 30/04/18 | 01/04/18 | פרטי חשבון עבור תאריכים: | |
| 120.34 ₪ | 46.96 | 256.27 | 21,792.81 | 21,536.54 | פסגה | 777 |
| 25.80 ₪ | 39.12 | 65.95 | 5,864.86 | 5,798.92 | גבע | 778 |
| 23.00 ₪ | 32.52 | 70.74 | 10,969.76 | 10,899.02 | שפל | 779 |

סה"כ צריכה לדייר:

| סה"כ לתשלום | סה"כ צריכה בקוט"ש | סה"כ צריכה שפל | סה"כ צריכה גבע | סה"כ צריכה בפסגה | שיא ביקוש |
|-------------|-------------------|----------------|----------------|------------------|-----------|
| 169.15 ₪ | 392.96 | 70.74 | 65.95 | 256.27 | 5.24 |

| | | |
|----------|--------------------|---------------------|
| 188.00 ₪ | תשלום קבוע | |
| 357.15 ₪ | סה"כ לתשלום | לא כולל מע"מ |

התפלגות חיוב בש"ח לפי תעו"ז

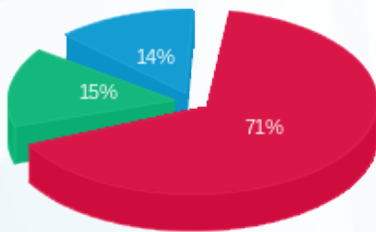

■ פסגה (120.34 ₪)
 ■ גבע (25.80 ₪)
 ■ שפל (23.00 ₪)

הסטוריית צריכה בקוט"ש

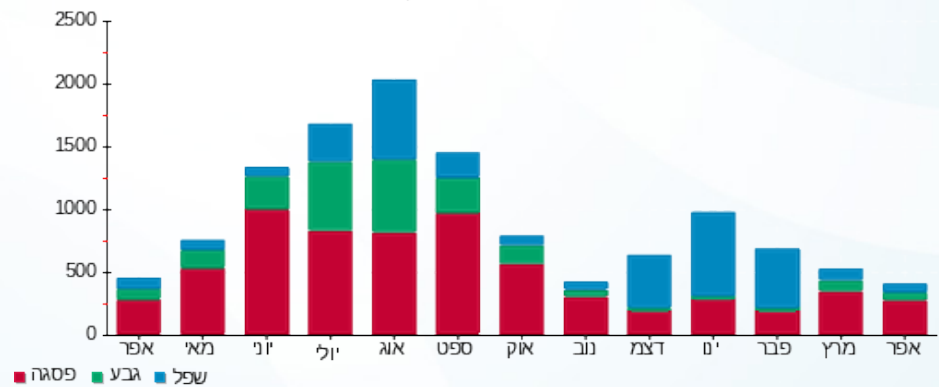



01/05/18 תאריך הפקה:
 30/04/18 תאריך קריאה נוכחית:
 01/04/18 תאריך קריאה קודמת:

שם דייר: גלריה רוטשילד קומת קרקע
 שם אתר: מגדל סהר - תא

לקוח/ה נכבד/ה, אנו מתכבדים להגיש את חישוב צריכת החשמל לתקופה 01/04/18 - 30/04/18:

גלריה רוטשילד קומת קרקע - 7 - 00024810

| סוג תעריף | סוג צריכה | קריאה קודמת | קריאה נוכחית | סה"כ צריכה בקוט"ש | מחיר לקוט"ש בא"ג | סה"כ לתשלום |
|-----------|-----------|-------------|--------------|--------------------------|------------------|-------------|
| | | 01/04/18 | 30/04/18 | פרטי חשבון עבור תאריכים: | | |
| 777 | פסגה | 14,482.03 | 14,801.34 | 319.32 | 46.96 | 149.95 ₪ |
| 778 | גבע | 2,835.50 | 2,893.76 | 58.26 | 39.12 | 22.79 ₪ |
| 779 | שפל | 5,845.08 | 5,908.90 | 63.83 | 32.52 | 20.76 ₪ |

סה"כ צריכה לדייר:

| שיא ביקוש | סה"כ צריכה בפסגה | סה"כ צריכה גבע | סה"כ צריכה שפל | סה"כ צריכה בקוט"ש | סה"כ לתשלום |
|-----------|------------------|----------------|----------------|-------------------|-------------|
| 5.23 | 319.32 | 58.26 | 63.83 | 441.40 | 193.50 ₪ |

| | | |
|----------|-------------|--------------|
| 188.00 ₪ | תשלום קבוע | |
| 381.50 ₪ | סה"כ לתשלום | לא כולל מע"מ |

התפלגות חיוב בש"ח לפי תעו"ז

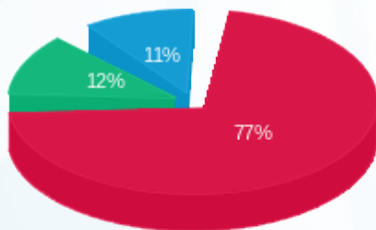

פסגה (149.95 ₪)
 גבע (22.79 ₪)
 שפל (20.76 ₪)

הסטוריית צריכה בקוט"ש

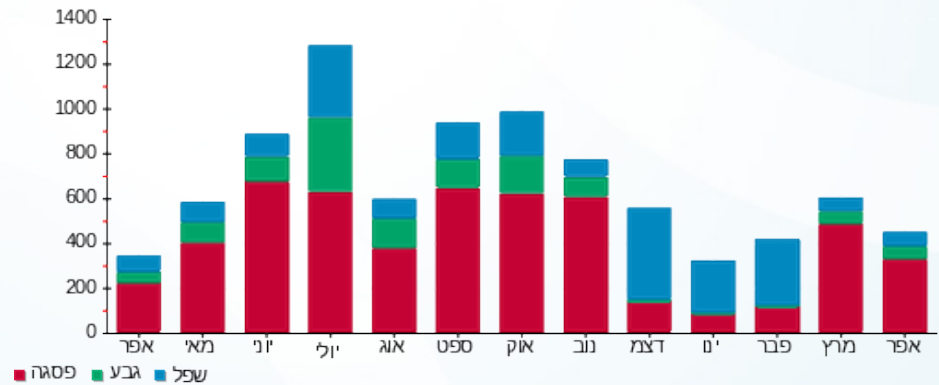



01/05/18

תאריך הפקה:

שם דייר: חיים פנחס (שוגון)

30/04/18

תאריך קריאה נוכחית:

שם אתר: מגדל סהר - תא

01/04/18

תאריך קריאה קודמת:

לקוח/ה נכבד/ה, אנו מתכבדים להגיש את חישוב צריכת החשמל לתקופה 01/04/18 - 30/04/18:

חיים פנחס (שוגון) - 8 - 00018332

| סה"כ לתשלום | מחיר לקוט"ש בא"ג | סה"כ צריכה בקוט"ש | קריאה נוכחית | קריאה קודמת | סוג צריכה | סוג תעריף |
|-------------|------------------|-------------------|--------------|-------------|--------------------------|-----------|
| | | | 30/04/18 | 01/04/18 | פרטי חשבון עבור תאריכים: | |
| ₪ 84.84 | 46.96 | 180.67 | 14,076.52 | 13,895.85 | פסגה | 777 |
| ₪ 7.83 | 39.12 | 20.02 | 9,142.94 | 9,122.91 | גבע | 778 |
| ₪ 12.32 | 32.52 | 37.90 | 13,637.07 | 13,599.17 | שפל | 779 |

חיים פנחס (שוגון) - 7 - 00018378

| סה"כ לתשלום | מחיר לקוט"ש בא"ג | סה"כ צריכה בקוט"ש | קריאה נוכחית | קריאה קודמת | סוג צריכה | סוג תעריף |
|-------------|------------------|-------------------|--------------|-------------|--------------------------|-----------|
| | | | 30/04/18 | 01/04/18 | פרטי חשבון עבור תאריכים: | |
| ₪ 162.02 | 46.96 | 345.01 | 7,579.33 | 7,234.32 | פסגה | 777 |
| ₪ 20.65 | 39.12 | 52.80 | 1,715.88 | 1,663.09 | גבע | 778 |
| ₪ 34.78 | 32.52 | 106.96 | 5,410.68 | 5,303.72 | שפל | 779 |

סה"כ צריכה לדייר:

| שיא ביקוש | סה"כ צריכה בפסגה | סה"כ צריכה גבע | סה"כ צריכה שפל | סה"כ צריכה בקוט"ש | סה"כ לתשלום |
|-----------|------------------|----------------|----------------|-------------------|-------------|
| 3.43 | 525.68 | 72.82 | 144.86 | 743.36 | ₪ 322.46 |

| | | |
|----------|--------------------|---------------------|
| ₪ 188.00 | תשלום קבוע | |
| ₪ 510.46 | סה"כ לתשלום | לא כולל מע"מ |

התפלגות חיוב בש"ח לפי תע"ז

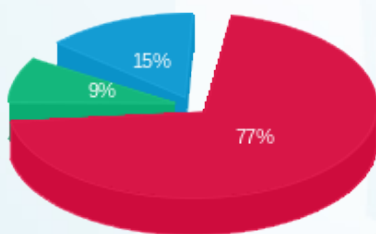

פסגה (246.86 ₪) 77%
 גבע (28.49 ₪) 9%
 שפל (47.11 ₪) 15%

הסטוריית צריכה בקוט"ש

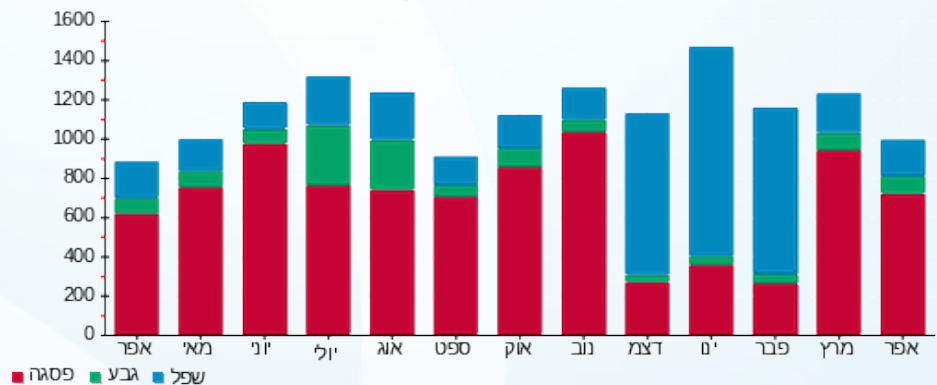



01/05/18 תאריך הפקה:
 30/04/18 תאריך קריאה נוכחית:
 01/04/18 תאריך קריאה קודמת:

שם דייר: חניון
 שם אתר: מגדל סהר - תא

לקוח/ה נכבד/ה, אנו מתכבדים להגיש את חישוב צריכת החשמל לתקופה 01/04/18 - 30/04/18:

קומה 1 - מפוחים חניון - 1 - 00018332

| סה"כ לתשלום | מחיר לקוט"ש בא"ג | סה"כ צריכה בקוט"ש | קריאה נוכחית | קריאה קודמת | סוג צריכה | סוג תעריף |
|-------------|------------------|-------------------|--------------|-------------|--------------------------|-----------|
| | | | 30/04/18 | 01/04/18 | פרטי חשבון עבור תאריכים: | |
| 103.74 ₪ | 46.96 | 220.92 | 44,251.39 | 44,030.47 | פסגה | 777 |
| 30.87 ₪ | 39.12 | 78.91 | 48,135.98 | 48,057.07 | גבע | 778 |
| 61.35 ₪ | 32.52 | 188.65 | 73,089.59 | 72,900.94 | שפל | 779 |

מרתף חיוני + 3- חניון - 6 - 00018332

| סה"כ לתשלום | מחיר לקוט"ש בא"ג | סה"כ צריכה בקוט"ש | קריאה נוכחית | קריאה קודמת | סוג צריכה | סוג תעריף |
|-------------|------------------|-------------------|--------------|-------------|--------------------------|-----------|
| | | | 30/04/18 | 01/04/18 | פרטי חשבון עבור תאריכים: | |
| 299.67 ₪ | 46.96 | 638.14 | 156,520.14 | 155,882.00 | פסגה | 777 |
| 35.55 ₪ | 39.12 | 90.89 | 129,660.59 | 129,569.70 | גבע | 778 |
| 72.55 ₪ | 32.52 | 223.09 | 98,148.39 | 97,925.30 | שפל | 779 |

סה"כ צריכה לדייר:

| שיא ביקוש | סה"כ צריכה בפסגה | סה"כ צריכה גבע | סה"כ צריכה שפל | סה"כ צריכה בקוט"ש | סה"כ לתשלום |
|-----------|------------------|----------------|----------------|-------------------|-------------|
| 4.00 | 859.06 | 169.80 | 411.75 | 1,440.60 | 603.74 ₪ |

| | | |
|----------|--------------------|---------------------|
| 188.00 ₪ | תשלום קבוע | |
| 791.74 ₪ | סה"כ לתשלום | לא כולל מע"מ |

התפלגות חיוב בש"ח לפי תעו"ז

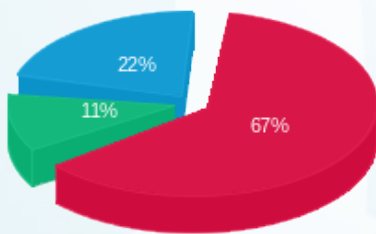

פסגה (403.41 ₪) ■
 גבע (66.42 ₪) ■
 שפל (133.90 ₪) ■

הסטוריית צריכה בקוט"ש

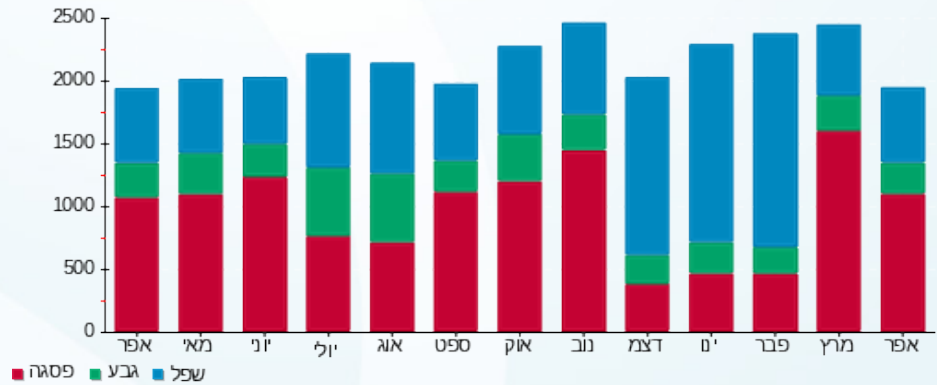



01/05/18 תאריך הפקה:
 30/04/18 תאריך קריאה נוכחית:
 01/04/18 תאריך קריאה קודמת:

שם דייר: כח מאור מעוף
 שם אתר: מגדל סהר - תא

לקוח/ה נכבד/ה, אנו מתכבדים להגיש את חישוב צריכת החשמל לתקופה 01/04/18 - 30/04/18:

כח מאור מעוף - 4 - 00018332

| סה"כ לתשלום | מחיר לקוט"ש בא"ג | סה"כ צריכה בקוט"ש | קריאה נוכחית | קריאה קודמת | סוג צריכה | סוג תעריף |
|-------------|------------------|-------------------|--------------|-------------|--------------------------|-----------|
| | | | 30/04/18 | 01/04/18 | פרטי חשבון עבור תאריכים: | |
| 103.70 ₪ | 46.96 | 220.82 | 193,716.87 | 193,496.05 | פסגה | 777 |
| 12.11 ₪ | 39.12 | 30.95 | 183,096.47 | 183,065.51 | גבע | 778 |
| 15.13 ₪ | 32.52 | 46.53 | 136,958.08 | 136,911.55 | שפל | 779 |

סה"כ צריכה לדייר:

| סה"כ לתשלום | סה"כ צריכה בקוט"ש | סה"כ צריכה שפל | סה"כ צריכה גבע | סה"כ צריכה בפסגה | שיא ביקוש |
|-------------|-------------------|----------------|----------------|------------------|-----------|
| 130.94 ₪ | 298.30 | 46.53 | 30.95 | 220.82 | 3.96 |

| | | |
|----------|--------------------|---------------------|
| 188.00 ₪ | תשלום קבוע | |
| 318.94 ₪ | סה"כ לתשלום | לא כולל מע"מ |

התפלגות חיוב בש"ח לפי תעו"ז

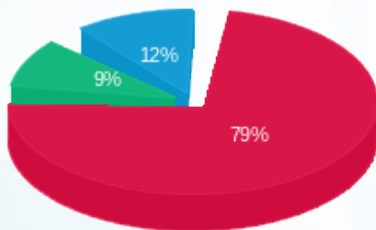

■ פסגה (103.70 ₪)
 ■ גבע (12.11 ₪)
 ■ שפל (15.13 ₪)

הסטוריית צריכה בקוט"ש

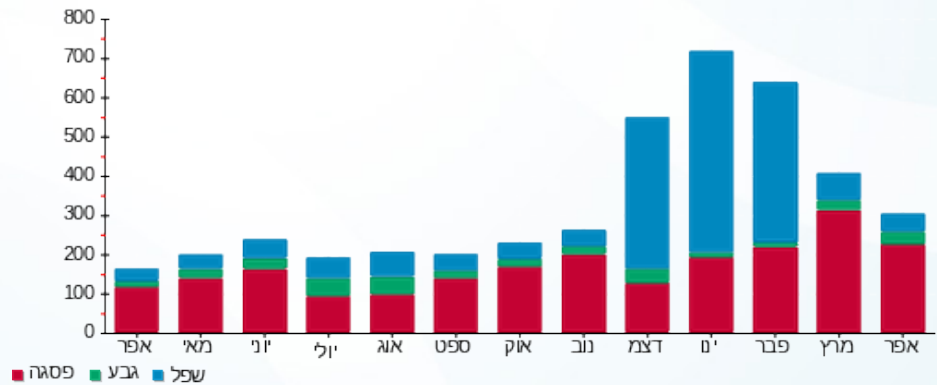



01/05/18

תאריך הפקה:

שם דייר: מגדל חברה לביטוח

30/04/18

תאריך קריאה נוכחית:

שם אתר: מגדל סהר - תא

01/04/18

תאריך קריאה קודמת:

לקוח/ה נכבד/ה, אנו מתכבדים להגיש את חישוב צריכת החשמל לתקופה 01/04/18 - 30/04/18:

מגדל חברה לביטוח - 2 - 00018332

| סה"כ לתשלום | מחיר לקוט"ש בא"ג | סה"כ צריכה בקוט"ש | קריאה נוכחית | קריאה קודמת | סוג צריכה | סוג תעריף |
|-------------|------------------|-------------------|--------------|-------------|--------------------------|-----------|
| | | | 30/04/18 | 01/04/18 | פרטי חשבון עבור תאריכים: | |
| ₪ 0.34 | 46.96 | 0.72 | 20,795.99 | 20,795.27 | פסגה | 777 |
| ₪ 0.14 | 39.12 | 0.37 | 32,152.61 | 32,152.24 | גבע | 778 |
| ₪ 0.30 | 32.52 | 0.92 | 20,748.18 | 20,747.27 | שפל | 779 |

סה"כ צריכה לדייר:

| סה"כ לתשלום | סה"כ צריכה בקוט"ש | סה"כ צריכה שפל | סה"כ צריכה גבע | סה"כ צריכה בפסגה | שיא ביקוש |
|-------------|-------------------|----------------|----------------|------------------|-----------|
| ₪ 0.78 | 2.01 | 0.92 | 0.37 | 0.72 | 0.006 |

| | | |
|----------|--------------------|---------------------|
| ₪ 188.00 | תשלום קבוע | |
| ₪ 188.78 | סה"כ לתשלום | לא כולל מע"מ |

התפלגות חיוב בש"ח לפי תעו"ז

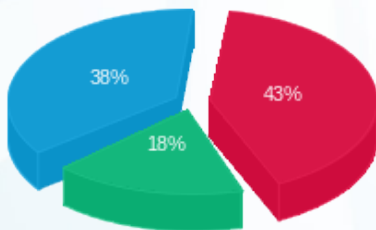

פסגה (₪ 0.34) ■
גבע (₪ 0.14) ■
שפל (₪ 0.30) ■

הסטוריית צריכה בקוט"ש

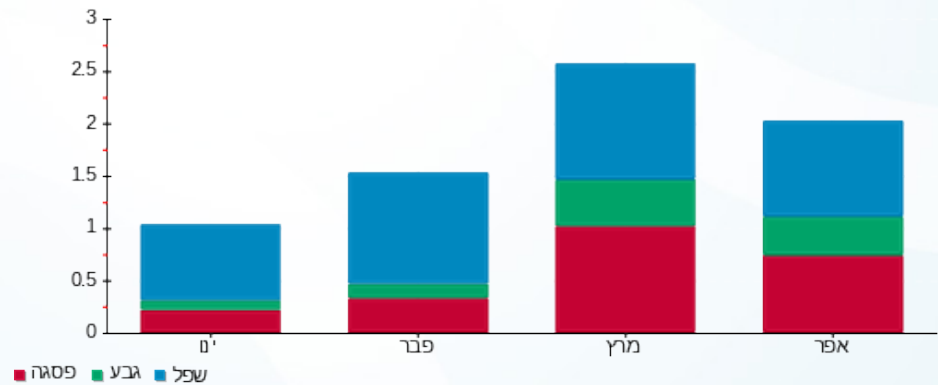



01/05/18 תאריך הפקה:
 30/04/18 תאריך קריאה נוכחית:
 01/04/18 תאריך קריאה קודמת:

שם דייר: מגדל חברה לביטוח 6,7,8
שם אתר: מגדל סהר - תא

לקוח/ה נכבד/ה, אנו מתכבדים להגיש את חישוב צריכת החשמל לתקופה 01/04/18 - 30/04/18:

קומה 6 מגדל - 4 - 00018378

| סוג תעריף | סוג צריכה | קריאה קודמת | קריאה נוכחית | סה"כ צריכה בקוט"ש | מחיר לקוט"ש בא"ג | סה"כ לתשלום |
|--------------------------|-----------|-------------|--------------|-------------------|------------------|-------------|
| פרטי חשבון עבור תאריכים: | | | 01/04/18 | 30/04/18 | | |
| 777 | פסגה | 238,969.67 | 238,989.34 | 19.66 | 46.96 | 9.23 ₪ |
| 778 | גבע | 168,409.86 | 168,420.81 | 10.95 | 39.12 | 4.28 ₪ |
| 779 | שפל | 242,991.23 | 243,017.27 | 26.05 | 32.52 | 8.47 ₪ |

קומה 7 מגדל - 1 - 00024810

| סוג תעריף | סוג צריכה | קריאה קודמת | קריאה נוכחית | סה"כ צריכה בקוט"ש | מחיר לקוט"ש בא"ג | סה"כ לתשלום |
|--------------------------|-----------|-------------|--------------|-------------------|------------------|-------------|
| פרטי חשבון עבור תאריכים: | | | 01/04/18 | 30/04/18 | | |
| 777 | פסגה | 410,327.73 | 410,332.10 | 4.37 | 46.96 | 2.05 ₪ |
| 778 | גבע | 300,723.42 | 300,725.42 | 2.00 | 39.12 | 0.78 ₪ |
| 779 | שפל | 422,654.14 | 422,659.02 | 4.88 | 32.52 | 1.59 ₪ |

קומה 8 מגדל - 2 - 00024810

| סוג תעריף | סוג צריכה | קריאה קודמת | קריאה נוכחית | סה"כ צריכה בקוט"ש | מחיר לקוט"ש בא"ג | סה"כ לתשלום |
|--------------------------|-----------|-------------|--------------|-------------------|------------------|-------------|
| פרטי חשבון עבור תאריכים: | | | 01/04/18 | 30/04/18 | | |
| 777 | פסגה | 284,740.56 | 284,818.99 | 78.43 | 46.96 | 36.83 ₪ |
| 778 | גבע | 165,771.85 | 165,811.90 | 40.05 | 39.12 | 15.67 ₪ |
| 779 | שפל | 234,758.66 | 234,872.65 | 113.99 | 32.52 | 37.07 ₪ |

סה"כ צריכה לדייר:

| שיא ביקוש | סה"כ צריכה בפסגה | סה"כ צריכה גבע | סה"כ צריכה שפל | סה"כ צריכה בקוט"ש | סה"כ לתשלום |
|-----------|------------------|----------------|----------------|-------------------|-------------|
| 2.69 | 102.47 | 53.00 | 144.92 | 300.38 | 115.98 ₪ |

| | | |
|----------|--------------------|---------------------|
| 188.00 ₪ | תשלום קבוע | |
| 303.98 ₪ | סה"כ לתשלום | לא כולל מע"מ |





התפלגות חיוב בש"ח לפי תעו"ז

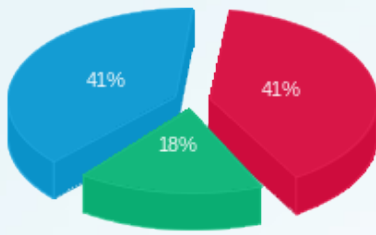

- פסגה (ש"ח 48.12)
- גבע (ש"ח 20.73)
- שפל (ש"ח 47.13)

הסטוריית צריכה בקוט"ש

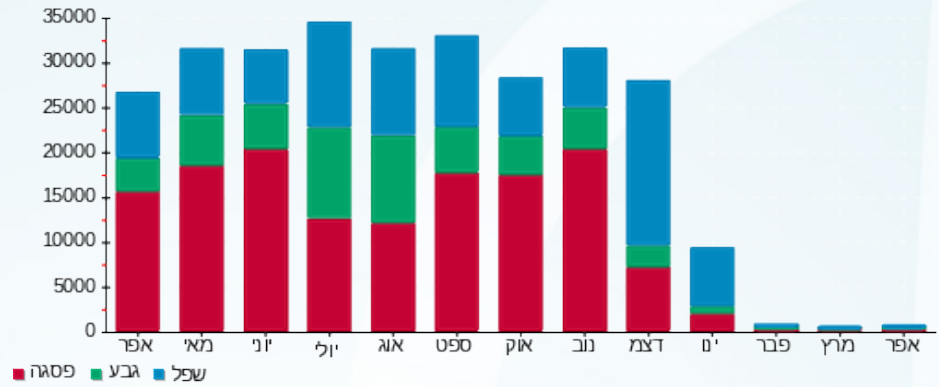



01/05/18 תאריך הפקה:
 30/04/18 תאריך קריאה נוכחית:
 01/04/18 תאריך קריאה קודמת:

שם דייר: מיזוג אוויר
 שם אתר: מגדל סהר - תא

לקוח/ה נכבד/ה, אנו מתכבדים להגיש את חישוב צריכת החשמל לתקופה 01/04/18 - 30/04/18:

מיזוג אוויר - 5 - 00024810

| סה"כ לתשלום | מחיר לקוט"ש בא"ג | סה"כ צריכה בקוט"ש | קריאה נוכחית | קריאה קודמת | סוג צריכה | סוג תעריף |
|-------------|------------------|-------------------|--------------|--------------|--------------------------|-----------|
| | | | 30/04/18 | 01/04/18 | פרטי חשבון עבור תאריכים: | |
| 1,908.18 ₪ | 46.96 | 4,063.41 | 2,257,533.75 | 2,253,470.34 | פסגה | 777 |
| 270.80 ₪ | 39.12 | 692.24 | 996,994.23 | 996,301.99 | גבע | 778 |
| 140.66 ₪ | 32.52 | 432.54 | 580,937.83 | 580,505.29 | שפל | 779 |

סה"כ צריכה לדייר:

| סה"כ לתשלום | סה"כ צריכה בקוט"ש | סה"כ צריכה שפל | סה"כ צריכה גבע | סה"כ צריכה בפסגה | שיא ביקוש |
|-------------|-------------------|----------------|----------------|------------------|-----------|
| 2,319.64 ₪ | 5,188.19 | 432.54 | 692.24 | 4,063.41 | 112.64 |

| | | |
|------------|--------------------|---------------------|
| 188.00 ₪ | תשלום קבוע | |
| 2,507.64 ₪ | סה"כ לתשלום | לא כולל מע"מ |

התפלגות חיוב בש"ח לפי תע"ז

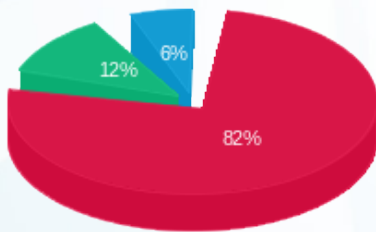

■ פסגה (1,908.18 ₪)
 ■ גבע (270.80 ₪)
 ■ שפל (140.66 ₪)

הסטוריית צריכה בקוט"ש

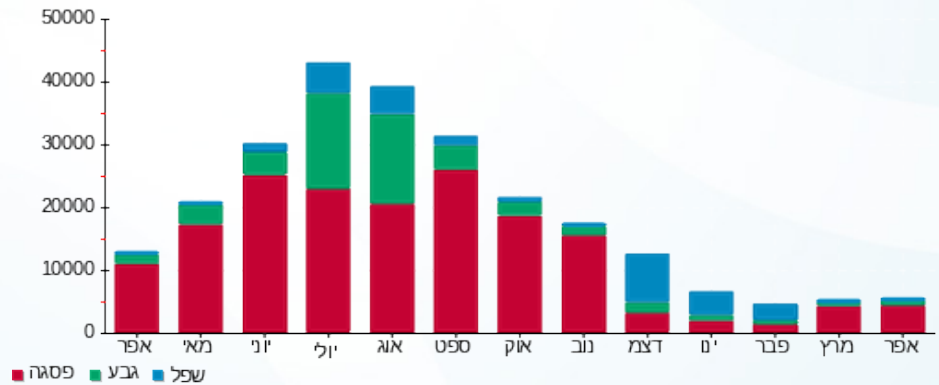



01/05/18 תאריך הפקה:
 30/04/18 תאריך קריאה נוכחית:
 01/04/18 תאריך קריאה קודמת:

שם דייר: ציבורי
שם אתר: מגדל סהר - תא

לקוח/ה נכבד/ה, אנו מתכבדים להגיש את חישוב צריכת החשמל לתקופה 01/04/18 - 30/04/18:
קומה 1 - מפוחים חניון - 1 - 00018332

| סוג תעריף | סוג צריכה | קריאה קודמת | קריאה נוכחית | סה"כ צריכה בקוט"ש | מחיר לקוט"ש בא"ג | סה"כ לתשלום |
|--------------------------|-----------|-------------|--------------|-------------------|------------------|-------------|
| פרטי חשבון עבור תאריכים: | | | | | | |
| 777 | פסגה | 01/04/18 | 30/04/18 | -220.92 | 46.96 | 103.74 ₪- |
| 778 | גבע | 48,057.07 | 48,135.98 | -78.91 | 39.12 | 30.87 ₪- |
| 779 | שפל | 72,900.94 | 73,089.59 | -188.65 | 32.52 | 61.35 ₪- |

ארמל אזולאי קומה 3 - 2 - 00018332

| סוג תעריף | סוג צריכה | קריאה קודמת | קריאה נוכחית | סה"כ צריכה בקוט"ש | מחיר לקוט"ש בא"ג | סה"כ לתשלום |
|--------------------------|-----------|-------------|--------------|-------------------|------------------|-------------|
| פרטי חשבון עבור תאריכים: | | | | | | |
| 777 | פסגה | 01/04/18 | 30/04/18 | -0.72 | 46.96 | 0.34 ₪- |
| 778 | גבע | 32,152.24 | 32,152.61 | -0.37 | 39.12 | 0.14 ₪- |
| 779 | שפל | 20,747.27 | 20,748.18 | -0.92 | 32.52 | 0.30 ₪- |

קומה 2 - אדם טבע ודין - 3 - 00018332

| סוג תעריף | סוג צריכה | קריאה קודמת | קריאה נוכחית | סה"כ צריכה בקוט"ש | מחיר לקוט"ש בא"ג | סה"כ לתשלום |
|--------------------------|-----------|-------------|--------------|-------------------|------------------|-------------|
| פרטי חשבון עבור תאריכים: | | | | | | |
| 777 | פסגה | 400,071.26 | 401,621.36 | -1,550.10 | 46.96 | 727.93 ₪- |
| 778 | גבע | 339,850.77 | 340,180.87 | -330.11 | 39.12 | 129.14 ₪- |
| 779 | שפל | 362,131.75 | 362,817.85 | -686.10 | 32.52 | 223.12 ₪- |

כח מאור מעוף - 4 - 00018332

| סוג תעריף | סוג צריכה | קריאה קודמת | קריאה נוכחית | סה"כ צריכה בקוט"ש | מחיר לקוט"ש בא"ג | סה"כ לתשלום |
|--------------------------|-----------|-------------|--------------|-------------------|------------------|-------------|
| פרטי חשבון עבור תאריכים: | | | | | | |
| 777 | פסגה | 193,496.05 | 193,716.87 | -220.82 | 46.96 | 103.70 ₪- |
| 778 | גבע | 183,065.51 | 183,096.47 | -30.95 | 39.12 | 12.11 ₪- |
| 779 | שפל | 136,911.55 | 136,958.08 | -46.53 | 32.52 | 15.13 ₪- |





קויאט ייעוץ בע"מ - 5 - 00018332

| סוג תעריף | סוג צריכה | קריאה קודמת | קריאה נוכחית | סה"כ צריכה בקוט"ש | מחיר לקוט"ש בא"ג | סה"כ לתשלום |
|--------------------------|-----------|-------------|--------------|-------------------|------------------|-------------|
| פרטי חשבון עבור תאריכים: | | | | | | |
| 777 | פסגה | 01/04/18 | 30/04/18 | -85.51 | 46.96 | 294,868.90 |
| 778 | גבע | 222,335.84 | 222,351.86 | -16.02 | 39.12 | -6.27 |
| 779 | שפל | 167,040.78 | 167,080.004 | -39.23 | 32.52 | -12.76 |

מרתף חיוני + 3- חניון - 6 - 00018332

| סוג תעריף | סוג צריכה | קריאה קודמת | קריאה נוכחית | סה"כ צריכה בקוט"ש | מחיר לקוט"ש בא"ג | סה"כ לתשלום |
|--------------------------|-----------|-------------|--------------|-------------------|------------------|-------------|
| פרטי חשבון עבור תאריכים: | | | | | | |
| 777 | פסגה | 01/04/18 | 30/04/18 | -638.14 | 46.96 | 156,520.14 |
| 778 | גבע | 129,569.70 | 129,660.59 | -90.89 | 39.12 | -35.55 |
| 779 | שפל | 97,925.30 | 98,148.39 | -223.09 | 32.52 | -72.55 |

L.P.M ישראל בע"מ - 7 - 00018332

| סוג תעריף | סוג צריכה | קריאה קודמת | קריאה נוכחית | סה"כ צריכה בקוט"ש | מחיר לקוט"ש בא"ג | סה"כ לתשלום |
|--------------------------|-----------|-------------|--------------|-------------------|------------------|-------------|
| פרטי חשבון עבור תאריכים: | | | | | | |
| 777 | פסגה | 01/04/18 | 30/04/18 | -576.06 | 46.96 | 103,098.73 |
| 778 | גבע | 45,669.39 | 45,722.05 | -52.66 | 39.12 | -20.60 |
| 779 | שפל | 42,464.62 | 42,535.18 | -70.56 | 32.52 | -22.94 |

עו"ד כלוף - 8 - 00018332

| סוג תעריף | סוג צריכה | קריאה קודמת | קריאה נוכחית | סה"כ צריכה בקוט"ש | מחיר לקוט"ש בא"ג | סה"כ לתשלום |
|--------------------------|-----------|-------------|--------------|-------------------|------------------|-------------|
| פרטי חשבון עבור תאריכים: | | | | | | |
| 777 | פסגה | 01/04/18 | 30/04/18 | -180.67 | 46.96 | 14,076.52 |
| 778 | גבע | 9,122.91 | 9,142.94 | -20.02 | 39.12 | -7.83 |
| 779 | שפל | 13,599.17 | 13,637.07 | -37.90 | 32.52 | -12.32 |

קומה 4 - אמן קומה 4 - 2 - 00018378

| סוג תעריף | סוג צריכה | קריאה קודמת | קריאה נוכחית | סה"כ צריכה בקוט"ש | מחיר לקוט"ש בא"ג | סה"כ לתשלום |
|--------------------------|-----------|-------------|--------------|-------------------|------------------|-------------|
| פרטי חשבון עבור תאריכים: | | | | | | |
| 777 | פסגה | 01/04/18 | 30/04/18 | -2,209.65 | 46.96 | 400,086.45 |
| 778 | גבע | 268,022.96 | 268,551.04 | -528.09 | 39.12 | -206.59 |
| 779 | שפל | 213,734.22 | 214,484.57 | -750.34 | 32.52 | -244.01 |



קומה 5 - אמן קומה 5 - 3 - 00018378

| סוג תעריף | סוג צריכה | קריאה קודמת | קריאה נוכחית | סה"כ צריכה בקוט"ש | מחיר לקוט"ש בא"ג | סה"כ לתשלום |
|--------------------------|-----------|-------------|--------------|-------------------|------------------|-------------|
| פרטי חשבון עבור תאריכים: | | | | | | |
| 777 | פסגה | 01/04/18 | 30/04/18 | -2,295.04 | 46.96 | 1,077.75 ₪ |
| 778 | גבע | 163,642.39 | 164,145.07 | -502.68 | 39.12 | 196.65 ₪ |
| 779 | שפל | 217,894.53 | 218,702.39 | -807.86 | 32.52 | 262.71 ₪ |

קומה 6 - מגדל - 4 - 00018378

| סוג תעריף | סוג צריכה | קריאה קודמת | קריאה נוכחית | סה"כ צריכה בקוט"ש | מחיר לקוט"ש בא"ג | סה"כ לתשלום |
|--------------------------|-----------|-------------|--------------|-------------------|------------------|-------------|
| פרטי חשבון עבור תאריכים: | | | | | | |
| 777 | פסגה | 01/04/18 | 30/04/18 | -19.66 | 46.96 | 9.23 ₪ |
| 778 | גבע | 168,409.86 | 168,420.81 | -10.95 | 39.12 | 4.28 ₪ |
| 779 | שפל | 242,991.23 | 243,017.27 | -26.05 | 32.52 | 8.47 ₪ |

שונן קומה 1 - 7 - 00018378

| סוג תעריף | סוג צריכה | קריאה קודמת | קריאה נוכחית | סה"כ צריכה בקוט"ש | מחיר לקוט"ש בא"ג | סה"כ לתשלום |
|--------------------------|-----------|-------------|--------------|-------------------|------------------|-------------|
| פרטי חשבון עבור תאריכים: | | | | | | |
| 777 | פסגה | 01/04/18 | 30/04/18 | -345.01 | 46.96 | 162.02 ₪ |
| 778 | גבע | 1,663.09 | 1,715.88 | -52.80 | 39.12 | 20.65 ₪ |
| 779 | שפל | 5,303.72 | 5,410.68 | -106.96 | 32.52 | 34.78 ₪ |

קומה 1 - גלולי - 8 - 00018378

| סוג תעריף | סוג צריכה | קריאה קודמת | קריאה נוכחית | סה"כ צריכה בקוט"ש | מחיר לקוט"ש בא"ג | סה"כ לתשלום |
|--------------------------|-----------|-------------|--------------|-------------------|------------------|-------------|
| פרטי חשבון עבור תאריכים: | | | | | | |
| 777 | פסגה | 01/04/18 | 30/04/18 | -256.67 | 46.96 | 120.53 ₪ |
| 778 | גבע | 78,342.85 | 78,406.82 | -63.98 | 39.12 | 25.03 ₪ |
| 779 | שפל | 132,627.53 | 132,762.90 | -135.37 | 32.52 | 44.02 ₪ |

קומה 7 - מגדל - 1 - 00024810

| סוג תעריף | סוג צריכה | קריאה קודמת | קריאה נוכחית | סה"כ צריכה בקוט"ש | מחיר לקוט"ש בא"ג | סה"כ לתשלום |
|--------------------------|-----------|-------------|--------------|-------------------|------------------|-------------|
| פרטי חשבון עבור תאריכים: | | | | | | |
| 777 | פסגה | 01/04/18 | 30/04/18 | -4.37 | 46.96 | 2.05 ₪ |
| 778 | גבע | 300,723.42 | 300,725.42 | -2.00 | 39.12 | 0.78 ₪ |
| 779 | שפל | 422,654.14 | 422,659.02 | -4.88 | 32.52 | 1.59 ₪ |



קומה 8 - מגדל - 2 - 00024810

| סה"כ לתשלום | מחיר לקוט"ש בא"ג | סה"כ צריכה בקוט"ש | קריאה נוכחית | קריאה קודמת | סוג צריכה | סוג תעריף |
|-------------|------------------|-------------------|--------------|-------------|--------------------------|-----------|
| | | | 30/04/18 | 01/04/18 | פרטי חשבון עבור תאריכים: | |
| ₪ -36.83 | 46.96 | -78.43 | 284,818.99 | 284,740.56 | פסגה | 777 |
| ₪ -15.67 | 39.12 | -40.05 | 165,811.90 | 165,771.85 | גבע | 778 |
| ₪ -37.07 | 32.52 | -113.99 | 234,872.65 | 234,758.66 | שפל | 779 |

קומה 9 - פיננסולה - 3 - 00024810

| סה"כ לתשלום | מחיר לקוט"ש בא"ג | סה"כ צריכה בקוט"ש | קריאה נוכחית | קריאה קודמת | סוג צריכה | סוג תעריף |
|-------------|------------------|-------------------|--------------|-------------|--------------------------|-----------|
| | | | 30/04/18 | 01/04/18 | פרטי חשבון עבור תאריכים: | |
| ₪ -1,193.02 | 46.96 | -2,540.50 | 269,807.84 | 267,267.34 | פסגה | 777 |
| ₪ -382.70 | 39.12 | -978.26 | 143,993.85 | 143,015.59 | גבע | 778 |
| ₪ -934.04 | 32.52 | -2,872.21 | 226,404.76 | 223,532.55 | שפל | 779 |

מיזוג אוויר - 5 - 00024810

| סה"כ לתשלום | מחיר לקוט"ש בא"ג | סה"כ צריכה בקוט"ש | קריאה נוכחית | קריאה קודמת | סוג צריכה | סוג תעריף |
|-------------|------------------|-------------------|--------------|--------------|--------------------------|-----------|
| | | | 30/04/18 | 01/04/18 | פרטי חשבון עבור תאריכים: | |
| ₪ -1,908.18 | 46.96 | -4,063.41 | 2,257,533.75 | 2,253,470.34 | פסגה | 777 |
| ₪ -270.80 | 39.12 | -692.24 | 996,994.23 | 996,301.99 | גבע | 778 |
| ₪ -140.66 | 32.52 | -432.54 | 580,937.83 | 580,505.29 | שפל | 779 |

ראשי - 6 - 00024810

| סה"כ לתשלום | מחיר לקוט"ש בא"ג | סה"כ צריכה בקוט"ש | קריאה נוכחית | קריאה קודמת | סוג צריכה | סוג תעריף |
|-------------|------------------|-------------------|--------------|--------------|--------------------------|-----------|
| | | | 30/04/18 | 01/04/18 | פרטי חשבון עבור תאריכים: | |
| ₪ 8,892.94 | 46.96 | 18,937.28 | 6,061,302.70 | 6,042,365.43 | פסגה | 777 |
| ₪ 1,858.45 | 39.12 | 4,750.65 | 3,420,352.28 | 3,415,601.63 | גבע | 778 |
| ₪ 2,959.50 | 32.52 | 9,100.55 | 3,845,831.38 | 3,836,730.83 | שפל | 779 |

גלריה רוטשילד קומת קרקע - 7 - 00024810

| סה"כ לתשלום | מחיר לקוט"ש בא"ג | סה"כ צריכה בקוט"ש | קריאה נוכחית | קריאה קודמת | סוג צריכה | סוג תעריף |
|-------------|------------------|-------------------|--------------|-------------|--------------------------|-----------|
| | | | 30/04/18 | 01/04/18 | פרטי חשבון עבור תאריכים: | |
| ₪ -149.95 | 46.96 | -319.32 | 14,801.34 | 14,482.03 | פסגה | 777 |
| ₪ -22.79 | 39.12 | -58.26 | 2,893.76 | 2,835.50 | גבע | 778 |
| ₪ -20.76 | 32.52 | -63.83 | 5,908.90 | 5,845.08 | שפל | 779 |



בוטיק ורנר קומת קרקע - 8 - 00024810

| סה"כ לתשלום | מחיר לקוט"ש בא"ג | סה"כ צריכה בקוט"ש | קריאה נוכחית | קריאה קודמת | סוג צריכה | סוג תעריף |
|-------------|------------------|-------------------|--------------|-------------|--------------------------|-----------|
| | | | 30/04/18 | 01/04/18 | פרטי חשבון עבור תאריכים: | |
| ₪ -120.34 | 46.96 | -256.27 | 21,792.81 | 21,536.54 | פסגה | 777 |
| ₪ -25.80 | 39.12 | -65.95 | 5,864.86 | 5,798.92 | גבע | 778 |
| ₪ -23.00 | 32.52 | -70.74 | 10,969.76 | 10,899.02 | שפל | 779 |

סה"כ צריכה לדייר:

| סה"כ לתשלום | סה"כ צריכה בקוט"ש | סה"כ צריכה שפל | סה"כ צריכה גבע | סה"כ צריכה בפסגה | שיא ביקוש |
|-------------|-------------------|----------------|----------------|------------------|-----------|
| ₪ 2,676.59 | 6,634.30 | 2,422.82 | 1,135.46 | 3,076.02 | 151.55 |

| | | |
|------------|--------------------|---------------------|
| ₪ 188.00 | תשלום קבוע | |
| ₪ 2,864.59 | סה"כ לתשלום | לא כולל מע"מ |





01/05/18 תאריך הפקה:
 30/04/18 תאריך קריאה נוכחית:
 01/04/18 תאריך קריאה קודמת:

שם דייר: קבוצת פנינסולה בע"מ
 שם אתר: מגדל סהר - תא

לקוח/ה נכבד/ה, אנו מתכבדים להגיש את חישוב צריכת החשמל לתקופה 01/04/18 - 30/04/18:

קבוצת פנינסולה בע"מ - 8 - 00018378

| סה"כ לתשלום | מחיר לקוט"ש בא"ג | סה"כ צריכה בקוט"ש | קריאה נוכחית | קריאה קודמת | סוג צריכה | סוג תעריף |
|-------------|------------------|-------------------|--------------|-------------|--------------------------|-----------|
| | | | 30/04/18 | 01/04/18 | פרטי חשבון עבור תאריכים: | |
| 120.53 ₪ | 46.96 | 256.67 | 111,372.71 | 111,116.04 | פסגה | 777 |
| 25.03 ₪ | 39.12 | 63.98 | 78,406.82 | 78,342.85 | גבע | 778 |
| 44.02 ₪ | 32.52 | 135.37 | 132,762.90 | 132,627.53 | שפל | 779 |

סה"כ צריכה לדייר:

| סה"כ לתשלום | סה"כ צריכה בקוט"ש | סה"כ צריכה שפל | סה"כ צריכה גבע | סה"כ צריכה בפסגה | שיא ביקוש |
|-------------|-------------------|----------------|----------------|------------------|-----------|
| 189.58 ₪ | 456.02 | 135.37 | 63.98 | 256.67 | 3.27 |

| | | |
|----------|--------------------|---------------------|
| 188.00 ₪ | תשלום קבוע | |
| 377.58 ₪ | סה"כ לתשלום | לא כולל מע"מ |

התפלגות חיוב בש"ח לפי תעו"ז

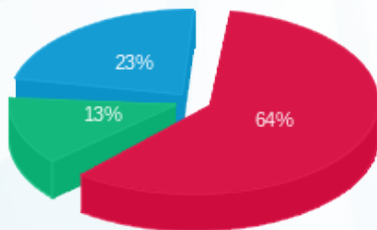

פסגה (120.53 ₪)
 גבע (25.03 ₪)
 שפל (44.02 ₪)

הסטוריית צריכה בקוט"ש

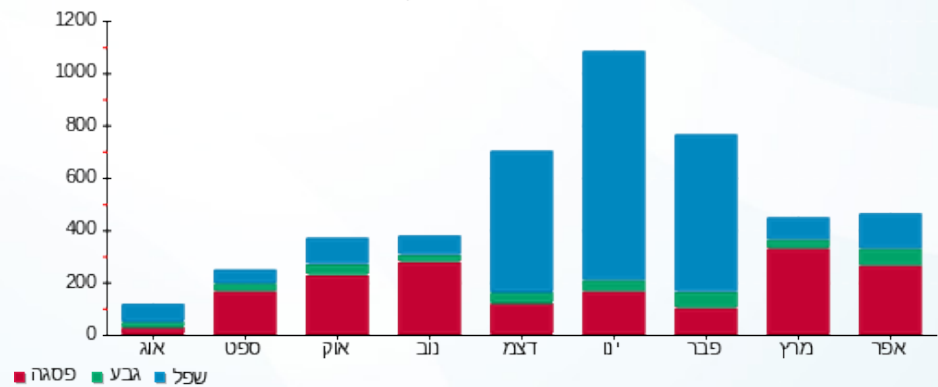



01/05/18

תאריך הפקה:

שם דייר: קויאט ייעוץ בע"מ

30/04/18

תאריך קריאה נוכחית:

שם אתר: מגדל סהר - תא

01/04/18

תאריך קריאה קודמת:

לקוח/ה נכבד/ה, אנו מתכבדים להגיש את חישוב צריכת החשמל לתקופה 01/04/18 - 30/04/18:

קויאט ייעוץ בע"מ - 5 - 00018332

| סה"כ לתשלום | מחיר לקוט"ש בא"ג | סה"כ צריכה בקוט"ש | קריאה נוכחית | קריאה קודמת | סוג צריכה | סוג תעריף |
|-------------|------------------|-------------------|--------------|-------------|--------------------------|-----------|
| | | | 30/04/18 | 01/04/18 | פרטי חשבון עבור תאריכים: | |
| ₪ 40.15 | 46.96 | 85.51 | 294,868.90 | 294,783.39 | פסגה | 777 |
| ₪ 6.27 | 39.12 | 16.02 | 222,351.86 | 222,335.84 | גבע | 778 |
| ₪ 12.76 | 32.52 | 39.23 | 167,080.004 | 167,040.78 | שפל | 779 |

סה"כ צריכה לדייר:

| סה"כ לתשלום | סה"כ צריכה בקוט"ש | סה"כ צריכה שפל | סה"כ צריכה גבע | סה"כ צריכה בפסגה | שיא ביקוש |
|-------------|-------------------|----------------|----------------|------------------|-----------|
| ₪ 59.18 | 140.75 | 39.23 | 16.02 | 85.51 | 0.94 |

| | | |
|----------|--------------------|---------------------|
| ₪ 188.00 | תשלום קבוע | |
| ₪ 247.18 | סה"כ לתשלום | לא כולל מע"מ |

התפלגות חיוב בש"ח לפי תעו"ז

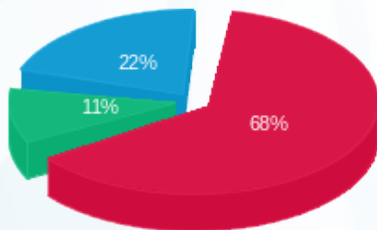

פסגה (₪ 40.15) 68%
 גבע (₪ 6.27) 11%
 שפל (₪ 12.76) 22%

הסטוריית צריכה בקוט"ש

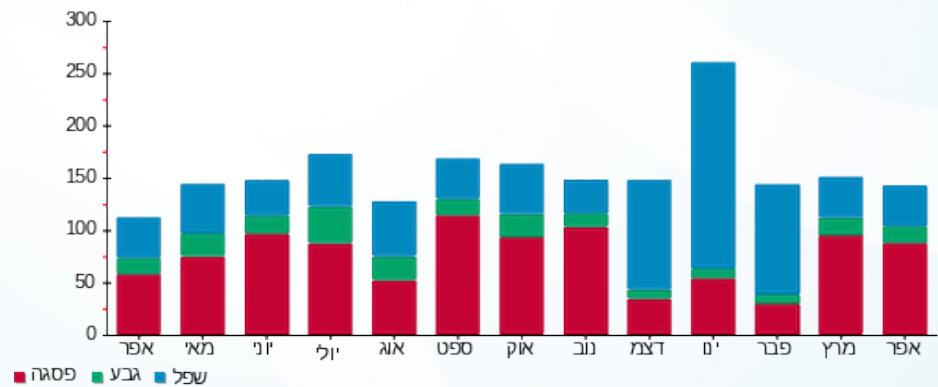

פסגה גבע שפל





01/05/18 תאריך הפקה:
 30/04/18 תאריך קריאה נוכחית:
 01/04/18 תאריך קריאה קודמת:

שם דייר: קומה 2 - אדם טבע ודין
 שם אתר: מגדל סהר - תא

לקוח/ה נכבד/ה, אנו מתכבדים להגיש את חישוב צריכת החשמל לתקופה 01/04/18 - 30/04/18:

קומה 2 - אדם טבע ודין - 3 - 00018332

| סה"כ לתשלום | מחיר לקוט"ש בא"ג | סה"כ צריכה בקוט"ש | קריאה נוכחית | קריאה קודמת | סוג צריכה | סוג תעריף |
|-------------|------------------|-------------------|--------------|-------------|--------------------------|-----------|
| | | | 30/04/18 | 01/04/18 | פרטי חשבון עבור תאריכים: | |
| ₪ 727.93 | 46.96 | 1,550.10 | 401,621.36 | 400,071.26 | פסגה | 777 |
| ₪ 129.14 | 39.12 | 330.11 | 340,180.87 | 339,850.77 | גבע | 778 |
| ₪ 223.12 | 32.52 | 686.10 | 362,817.85 | 362,131.75 | שפל | 779 |

סה"כ צריכה לדייר:

| סה"כ לתשלום | סה"כ צריכה בקוט"ש | סה"כ צריכה שפל | סה"כ צריכה גבע | סה"כ צריכה בפסגה | שיא ביקוש |
|-------------|-------------------|----------------|----------------|------------------|-----------|
| ₪ 1,080.18 | 2,566.30 | 686.10 | 330.11 | 1,550.10 | 13.00 |

| | | |
|------------|--------------------|---------------------|
| ₪ 188.00 | תשלום קבוע | |
| ₪ 1,268.18 | סה"כ לתשלום | לא כולל מע"מ |

התפלגות חיוב בש"ח לפי תעו"ז

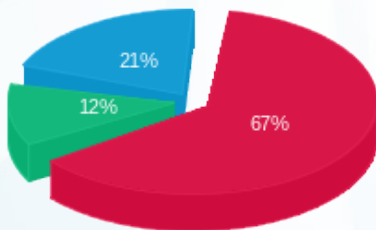

■ פסגה (₪ 727.93)
 ■ גבע (₪ 129.14)
 ■ שפל (₪ 223.12)

הסטוריית צריכה בקוט"ש

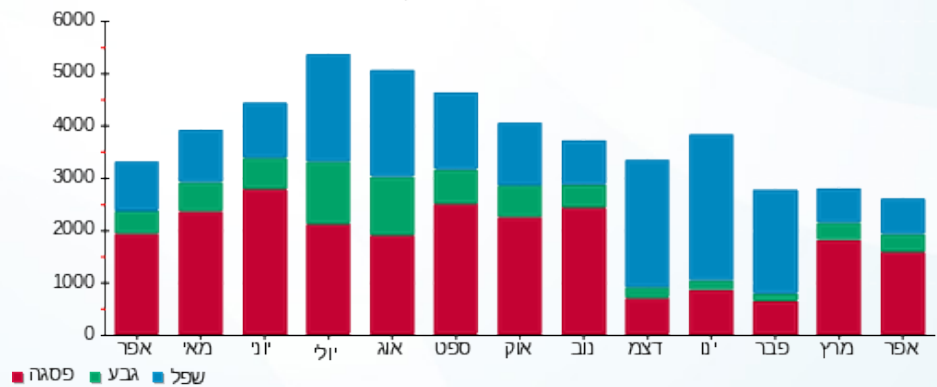



01/05/18 תאריך הפקה:
 30/04/18 תאריך קריאה נוכחית:
 01/04/18 תאריך קריאה קודמת:

שם דייר: קומה 4 - אמן קומה 4
 שם אתר: מגדל סהר - תא

לקוח/ה נכבד/ה, אנו מתכבדים להגיש את חישוב צריכת החשמל לתקופה 01/04/18 - 30/04/18:

קומה 4 - אמן קומה 4 - 2 - 00018378

| סה"כ לתשלום | מחיר לקוט"ש בא"ג | סה"כ צריכה בקוט"ש | קריאה נוכחית | קריאה קודמת | סוג צריכה | סוג תעריף |
|-------------|------------------|-------------------|--------------|-------------|--------------------------|-----------|
| | | | 30/04/18 | 01/04/18 | פרטי חשבון עבור תאריכים: | |
| ₪ 1,037.65 | 46.96 | 2,209.65 | 400,086.45 | 397,876.81 | פסגה | 777 |
| ₪ 206.59 | 39.12 | 528.09 | 268,551.04 | 268,022.96 | גבע | 778 |
| ₪ 244.01 | 32.52 | 750.34 | 214,484.57 | 213,734.22 | שפל | 779 |

סה"כ צריכה לדייר:

| סה"כ לתשלום | סה"כ צריכה בקוט"ש | סה"כ צריכה שפל | סה"כ צריכה גבע | סה"כ צריכה בפסגה | שיא ביקוש |
|-------------|-------------------|----------------|----------------|------------------|-----------|
| ₪ 1,488.25 | 3,488.08 | 750.34 | 528.09 | 2,209.65 | 12.84 |

| | | |
|------------|--------------------|---------------------|
| ₪ 188.00 | תשלום קבוע | |
| ₪ 1,676.25 | סה"כ לתשלום | לא כולל מע"מ |

התפלגות חיוב בש"ח לפי תעו"ז

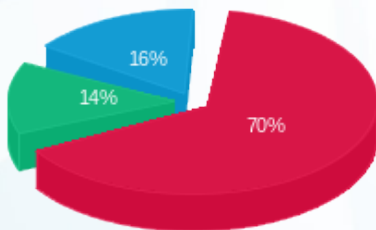

■ פסגה (₪ 1,037.65)
 ■ גבע (₪ 206.59)
 ■ שפל (₪ 244.01)

הסטוריית צריכה בקוט"ש

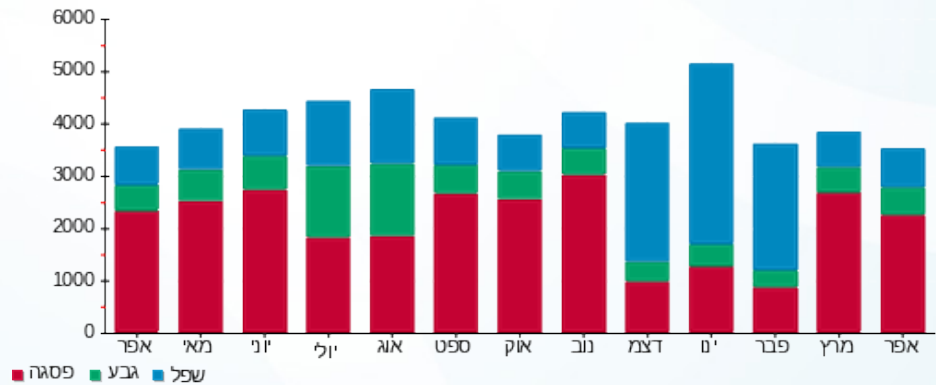



01/05/18

תאריך הפקה:

שם דייר: קומה 5 - אמן קומה 5

30/04/18

תאריך קריאה נוכחית:

שם אתר: מגדל סהר - תא

01/04/18

תאריך קריאה קודמת:

לקוח/ה נכבד/ה, אנו מתכבדים להגיש את חישוב צריכת החשמל לתקופה 01/04/18 - 30/04/18:

קומה 5 - אמן קומה 5 - 3 - 00018378

| סה"כ לתשלום | מחיר לקוט"ש בא"ג | סה"כ צריכה בקוט"ש | קריאה נוכחית | קריאה קודמת | סוג צריכה | סוג תעריף |
|-------------|------------------|-------------------|--------------|-------------|--------------------------|-----------|
| | | | 30/04/18 | 01/04/18 | פרטי חשבון עבור תאריכים: | |
| ₪ 1,077.75 | 46.96 | 2,295.04 | 257,432.74 | 255,137.70 | פסגה | 777 |
| ₪ 196.65 | 39.12 | 502.68 | 164,145.07 | 163,642.39 | גבע | 778 |
| ₪ 262.71 | 32.52 | 807.86 | 218,702.39 | 217,894.53 | שפל | 779 |

סה"כ צריכה לדייר:

| סה"כ לתשלום | סה"כ צריכה בקוט"ש | סה"כ צריכה שפל | סה"כ צריכה גבע | סה"כ צריכה בפסגה | שיא ביקוש |
|-------------|-------------------|----------------|----------------|------------------|-----------|
| ₪ 1,537.12 | 3,605.58 | 807.86 | 502.68 | 2,295.04 | 14.05 |

| | | |
|------------|--------------------|---------------------|
| ₪ 188.00 | תשלום קבוע | |
| ₪ 1,725.12 | סה"כ לתשלום | לא כולל מע"מ |

התפלגות חיוב בש"ח לפי תעו"ז

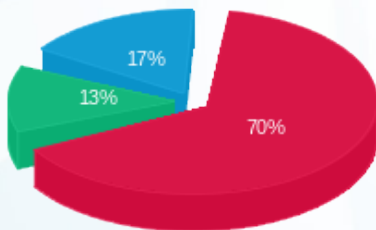

- פסגה (₪ 1,077.75)
- גבע (₪ 196.65)
- שפל (₪ 262.71)

הסטוריית צריכה בקוט"ש

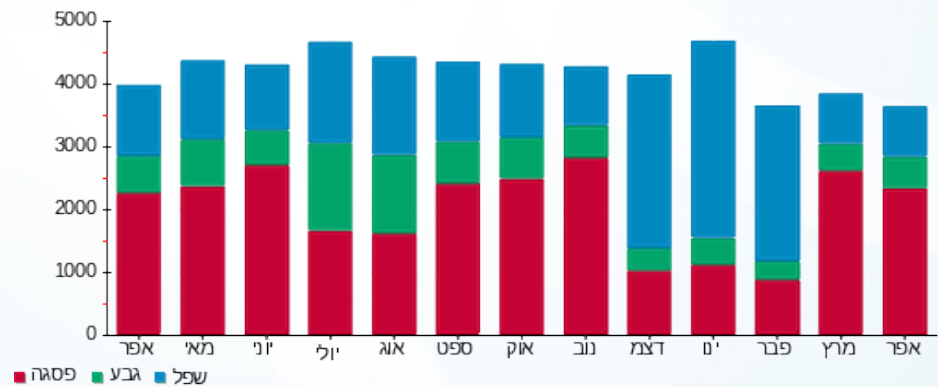



01/05/18

תאריך הפקה:

שם דייר: קומה 9 - פינסולה

30/04/18

תאריך קריאה נוכחית:

שם אתר: מגדל סהר - תא

01/04/18

תאריך קריאה קודמת:

לקוח/ה נכבד/ה, אנו מתכבדים להגיש את חישוב צריכת החשמל לתקופה 01/04/18 - 30/04/18:

קומה 9 - פינסולה - 3 - 00024810

| סה"כ לתשלום | מחיר לקוט"ש בא"ג | סה"כ צריכה בקוט"ש | קריאה נוכחית | קריאה קודמת | סוג צריכה | סוג תעריף |
|-------------|------------------|-------------------|--------------|-------------|-----------|--------------------------|
| | | | 30/04/18 | 01/04/18 | | פרטי חשבון עבור תאריכים: |
| 1,193.02 ₪ | 46.96 | 2,540.50 | 269,807.84 | 267,267.34 | פסגה | 777 |
| 382.70 ₪ | 39.12 | 978.26 | 143,993.85 | 143,015.59 | גבע | 778 |
| 934.04 ₪ | 32.52 | 2,872.21 | 226,404.76 | 223,532.55 | שפל | 779 |

סה"כ צריכה לדייר:

| סה"כ לתשלום | סה"כ צריכה בקוט"ש | סה"כ צריכה שפל | סה"כ צריכה גבע | סה"כ צריכה בפסגה | שיא ביקוש |
|-------------|-------------------|----------------|----------------|------------------|-----------|
| 2,509.76 ₪ | 6,390.97 | 2,872.21 | 978.26 | 2,540.50 | 16.90 |

| | | |
|------------|--------------------|---------------------|
| 188.00 ₪ | תשלום קבוע | |
| 2,697.76 ₪ | סה"כ לתשלום | לא כולל מע"מ |

התפלגות חיוב בש"ח לפי תעו"ז

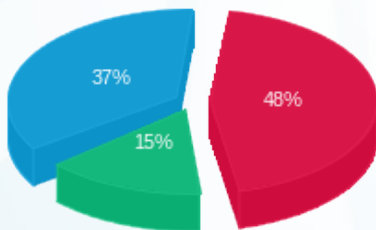

פסגה (1,193.02 ₪) ■
 גבע (382.70 ₪) ■
 שפל (934.04 ₪) ■

הסטוריית צריכה בקוט"ש

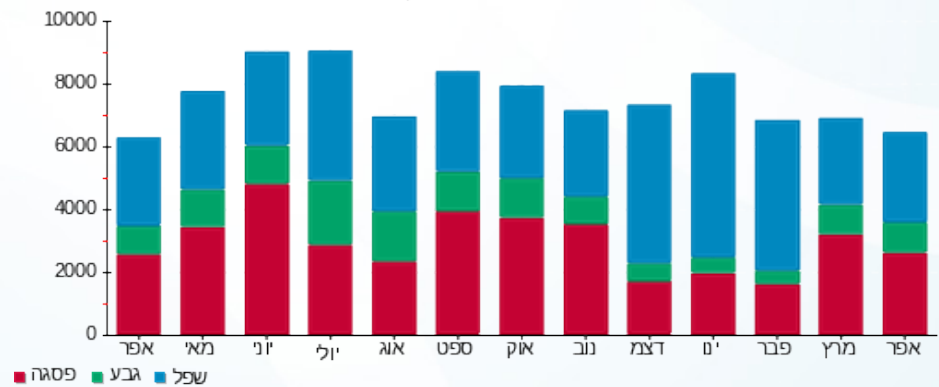

01/05/18 תאריך הפקה:
 30/04/18 תאריך קריאה נוכחית:
 01/04/18 תאריך קריאה קודמת:

שם דייר: קרדיט פלייס
 שם אתר: מגדל סהר - תא

לקוח/ה נכבד/ה, אנו מתכבדים להגיש את חישוב צריכת החשמל לתקופה 01/04/18 - 30/04/18:

קרדיט פלייס - 7 - 00018332

| סה"כ לתשלום | מחיר לקוט"ש בא"ג | סה"כ צריכה בקוט"ש | קריאה נוכחית | קריאה קודמת | סוג צריכה | סוג תעריף |
|-------------|------------------|-------------------|--------------|-------------|--------------------------|-----------|
| | | | 30/04/18 | 01/04/18 | פרטי חשבון עבור תאריכים: | |
| 270.52 ₪ | 46.96 | 576.06 | 103,098.73 | 102,522.67 | פסגה | 777 |
| 20.60 ₪ | 39.12 | 52.66 | 45,722.05 | 45,669.39 | גבע | 778 |
| 22.94 ₪ | 32.52 | 70.56 | 42,535.18 | 42,464.62 | שפל | 779 |

סה"כ צריכה לדייר:

| סה"כ לתשלום | סה"כ צריכה בקוט"ש | סה"כ צריכה שפל | סה"כ צריכה גבע | סה"כ צריכה בפסגה | שיא ביקוש |
|-------------|-------------------|----------------|----------------|------------------|-----------|
| 314.06 ₪ | 699.27 | 70.56 | 52.66 | 576.06 | 6.09 |

| | | |
|----------|--------------------|---------------------|
| 188.00 ₪ | תשלום קבוע | |
| 502.06 ₪ | סה"כ לתשלום | לא כולל מע"מ |

התפלגות חיוב בש"ח לפי תעו"ז

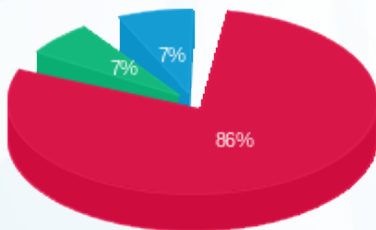

- פסגה (270.52 ₪)
- גבע (20.60 ₪)
- שפל (22.94 ₪)

הסטוריית צריכה בקוט"ש

