



02/05/18 תאריך הפקה:
 30/04/18 תאריך קריאה נוכחית:
 01/04/18 תאריך קריאה קודמת:

שם דייר: TCP
 שם אתר: קניון גבעתיים

לקוח/ה נכבד/ה, אנו מתכבדים להגיש את חישוב צריכת החשמל לתקופה 01/04/18 - 30/04/18:

TCP - 00023657 - 7

| סה"כ לתשלום | מחיר לקוט"ש בא"ג | סה"כ צריכה בקוט"ש | קריאה נוכחית | קריאה קודמת | סוג צריכה | סוג תעריף |
|-------------|------------------|-------------------|--------------|-------------|--------------------------|-----------|
| | | | 30/04/18 | 01/04/18 | פרטי חשבון עבור תאריכים: | |
| ₪ 622.22 | 46.96 | 1,325.01 | 108,178.77 | 106,853.76 | פסגה | 777 |
| ₪ 145.72 | 39.12 | 372.50 | 41,003.49 | 40,630.99 | גבע | 778 |
| ₪ 117.75 | 32.52 | 362.09 | 46,524.45 | 46,162.36 | שפל | 779 |

סה"כ צריכה לדייר:

| סה"כ לתשלום | סה"כ צריכה בקוט"ש | סה"כ צריכה שפל | סה"כ צריכה גבע | סה"כ צריכה בפסגה | שיא ביקוש |
|-------------|-------------------|----------------|----------------|------------------|-----------|
| ₪ 885.70 | 2,059.60 | 362.09 | 372.50 | 1,325.01 | 18.47 |

| | | |
|------------|--------------------|---------------------|
| ₪ 188.00 | תשלום קבוע | |
| ₪ 1,073.70 | סה"כ לתשלום | לא כולל מע"מ |

התפלגות חיוב בש"ח לפי תעו"ז

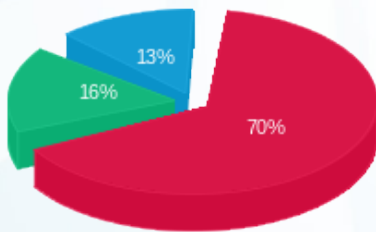

■ פסגה (₪ 622.22) 70%
 ■ גבע (₪ 145.72) 16%
 ■ שפל (₪ 117.75) 13%

הסטוריית צריכה בקוט"ש

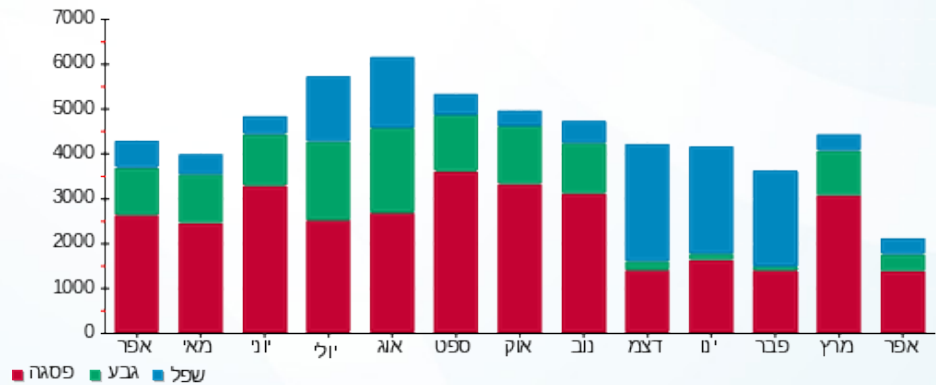



02/05/18 תאריך הפקה:
 30/04/18 תאריך קריאה נוכחית:
 01/04/18 תאריך קריאה קודמת:

שם דייר: א. רזנטל
 שם אתר: קניון גבעתיים

לקוח/ה נכבד/ה, אנו מתכבדים להגיש את חישוב צריכת החשמל לתקופה 01/04/18 - 30/04/18:

אינוסט-וואן - 3 - 00015057

| סה"כ לתשלום | מחיר לקוט"ש בא"ג | סה"כ צריכה בקוט"ש | קריאה נוכחית | קריאה קודמת | סוג צריכה | סוג תעריף |
|-------------|------------------|-------------------|--------------|-------------|--------------------------|-----------|
| | | | 30/04/18 | 01/04/18 | פרטי חשבון עבור תאריכים: | |
| ₪ 94.62 | 46.96 | 201.49 | 26,708.04 | 26,506.55 | פסגה | 777 |
| ₪ 7.95 | 39.12 | 20.31 | 9,663.72 | 9,643.41 | גבע | 778 |
| ₪ 10.30 | 32.52 | 31.66 | 19,635.36 | 19,603.70 | שפל | 779 |

סה"כ צריכה לדייר:

| סה"כ לתשלום | סה"כ צריכה בקוט"ש | סה"כ צריכה שפל | סה"כ צריכה גבע | סה"כ צריכה בפסגה | שיא ביקוש |
|-------------|-------------------|----------------|----------------|------------------|-----------|
| ₪ 112.86 | 253.47 | 31.66 | 20.31 | 201.49 | 1.57 |

| | | |
|----------|--------------------|---------------------|
| ₪ 188.00 | תשלום קבוע | |
| ₪ 300.86 | סה"כ לתשלום | לא כולל מע"מ |

התפלגות חיוב בש"ח לפי תעו"ז

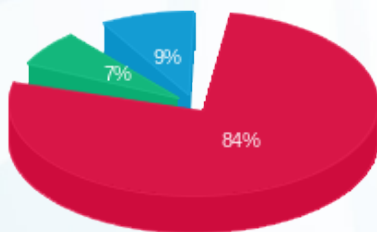

פסגה (₪ 94.62) 84%
 גבע (₪ 7.95) 9%
 שפל (₪ 10.30) 7%

הסטוריית צריכה בקוט"ש

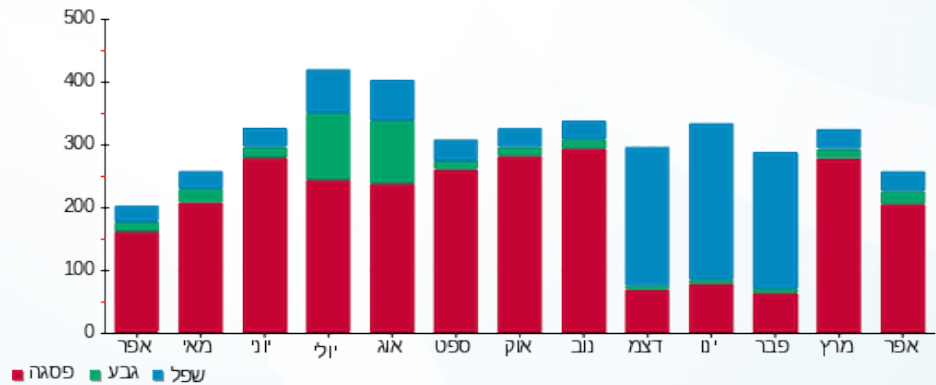

פסגה גבע שפל





02/05/18

תאריך הפקה:

שם דייר: איזי ספיריט
שם אתר: קניון גבעתיים

30/04/18

תאריך קריאה נוכחית:

01/04/18

תאריך קריאה קודמת:

לקוח/ה נכבד/ה, אנו מתכבדים להגיש את חישוב צריכת החשמל לתקופה 01/04/18 - 30/04/18:

איזי ספיריט - 8 - 00023954

| סה"כ לתשלום | מחיר לקוט"ש בא"ג | סה"כ צריכה בקוט"ש | קריאה נוכחית | קריאה קודמת | סוג צריכה | סוג תעריף |
|-------------|------------------|-------------------|--------------|-------------|--------------------------|-----------|
| | | | 30/04/18 | 01/04/18 | פרטי חשבון עבור תאריכים: | |
| ₪ 581.23 | 46.96 | 1,237.71 | 74,135.44 | 72,897.73 | פסגה | 777 |
| ₪ 199.88 | 39.12 | 510.93 | 26,814.67 | 26,303.74 | גבע | 778 |
| ₪ 109.69 | 32.52 | 337.30 | 28,206.66 | 27,869.35 | שפל | 779 |

סה"כ צריכה לדייר:

| סה"כ לתשלום | סה"כ צריכה בקוט"ש | סה"כ צריכה שפל | סה"כ צריכה גבע | סה"כ צריכה בפסגה | שיא ביקוש |
|-------------|-------------------|----------------|----------------|------------------|-----------|
| ₪ 890.79 | 2,085.94 | 337.30 | 510.93 | 1,237.71 | 9.24 |

| | | |
|----------|--------------------|---------------------|
| ₪ 34.00 | תשלום קבוע | |
| ₪ 924.79 | סה"כ לתשלום | לא כולל מע"מ |

התפלגות חיוב בש"ח לפי תעו"ז

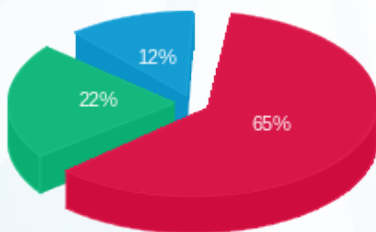

פסגה (₪ 581.23) 65%
גבע (₪ 199.88) 22%
שפל (₪ 109.69) 12%

הסטוריית צריכה בקוט"ש

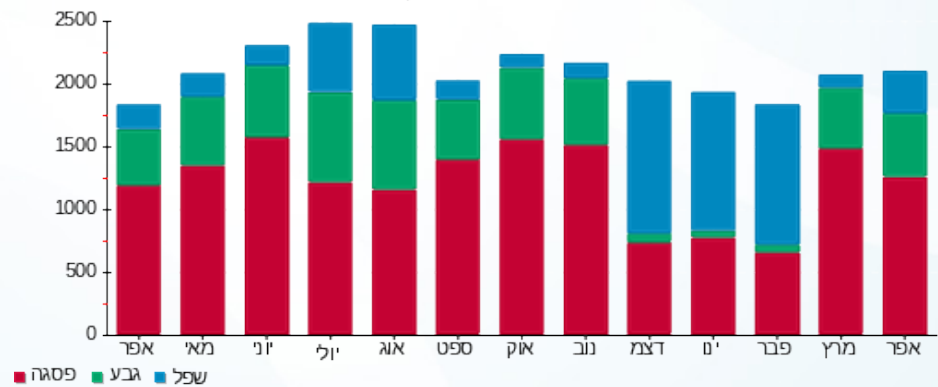



02/05/18

תאריך הפקה:

שם דייר: אלדו
שם אתר: קניון גבעתיים

30/04/18

תאריך קריאה נוכחית:

01/04/18

תאריך קריאה קודמת:

לקוח/ה נכבד/ה, אנו מתכבדים להגיש את חישוב צריכת החשמל לתקופה 01/04/18 - 30/04/18:

ח 225 - אלדו - 6 - 00023647

| סוג תעריף | סוג צריכה | קריאה קודמת | קריאה נוכחית | סה"כ צריכה בקוט"ש | מחיר לקוט"ש בא"ג | סה"כ לתשלום |
|-----------|-----------|-------------|--------------|-------------------|--------------------------|-------------|
| | | | 30/04/18 | 01/04/18 | פרטי חשבון עבור תאריכים: | |
| 777 | פסגה | 245,756.29 | 247,417.28 | 1,660.98 | 46.96 | 780.00 ₪ |
| 778 | גבע | 141,220.77 | 141,820.93 | 600.17 | 39.12 | 234.79 ₪ |
| 779 | שפל | 95,828.02 | 96,217.09 | 389.07 | 32.52 | 126.53 ₪ |

ח 226 - אלדו - 7 - 00023647

| סוג תעריף | סוג צריכה | קריאה קודמת | קריאה נוכחית | סה"כ צריכה בקוט"ש | מחיר לקוט"ש בא"ג | סה"כ לתשלום |
|-----------|-----------|-------------|--------------|-------------------|--------------------------|-------------|
| | | | 30/04/18 | 01/04/18 | פרטי חשבון עבור תאריכים: | |
| 777 | פסגה | 126,147.44 | 126,147.44 | 0.00 | 46.96 | 0.00 ₪ |
| 778 | גבע | 81,662.89 | 81,662.89 | 0.00 | 39.12 | 0.00 ₪ |
| 779 | שפל | 47,390.56 | 47,390.56 | 0.00 | 32.52 | 0.00 ₪ |

סה"כ צריכה לדייר:

| שיא ביקוש | סה"כ צריכה בפסגה | סה"כ צריכה גבע | סה"כ צריכה שפל | סה"כ צריכה בקוט"ש | סה"כ לתשלום |
|-----------|------------------|----------------|----------------|-------------------|-------------|
| 13.13 | 1,660.98 | 600.17 | 389.07 | 2,650.22 | 1,141.31 ₪ |

| | | |
|------------|--------------------|---------------------|
| 188.00 ₪ | תשלום קבוע | |
| 1,329.31 ₪ | סה"כ לתשלום | לא כולל מע"מ |

התפלגות חיוב בש"ח לפי תעו"ז

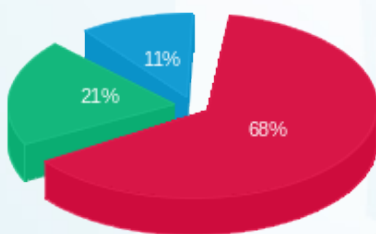

פסגה (780.00 ₪) 68%
גבע (234.79 ₪) 21%
שפל (126.53 ₪) 11%

הסטוריית צריכה בקוט"ש

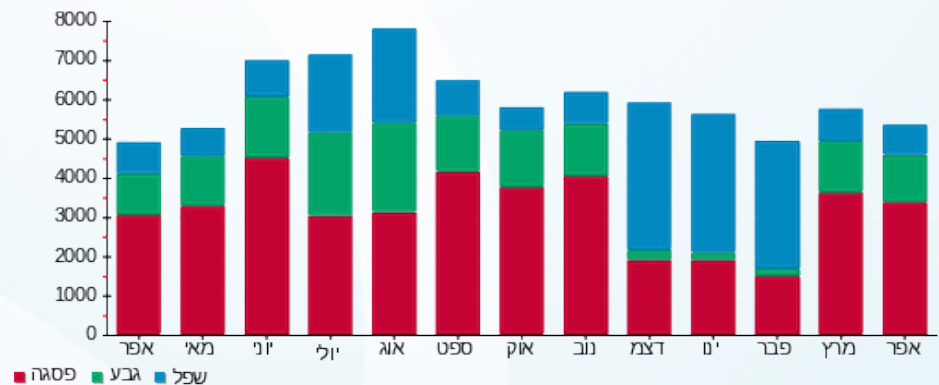



02/05/18

תאריך הפקה:

שם דייר: אלמ שלט
שם אתר: קניון גבעתיים

30/04/18

תאריך קריאה נוכחית:

01/04/18

תאריך קריאה קודמת:

לקוח/ה נכבד/ה, אנו מתכבדים להגיש את חישוב צריכת החשמל לתקופה 01/04/18 - 30/04/18:

אלמ שלט - 4 - 00023952

| סוג תעריף | סוג צריכה | קריאה קודמת | קריאה נוכחית | סה"כ צריכה בקוט"ש | מחיר לקוט"ש בא"ג | סה"כ לתשלום |
|--------------------------|-----------|-------------|--------------|-------------------|------------------|-------------|
| פרטי חשבון עבור תאריכים: | | | | | | |
| 777 | פסגה | 01/04/18 | 30/04/18 | 17.60 | 46.96 | 8.27 ₪ |
| 778 | גבע | 3,083.04 | 3,107.25 | 24.22 | 39.12 | 9.47 ₪ |
| 779 | שפל | 6,473.73 | 6,521.18 | 47.45 | 32.52 | 15.43 ₪ |

סה"כ צריכה לדייר:

| שיא ביקוש | סה"כ צריכה בפסגה | סה"כ צריכה גבע | סה"כ צריכה שפל | סה"כ צריכה בקוט"ש | סה"כ לתשלום |
|-----------|------------------|----------------|----------------|-------------------|-------------|
| 2.15 | 17.60 | 24.22 | 47.45 | 89.27 | 33.17 ₪ |

| | | |
|----------|-------------|--------------|
| 188.00 ₪ | תשלום קבוע | |
| 221.17 ₪ | סה"כ לתשלום | לא כולל מע"מ |

התפלגות חיוב בש"ח לפי תעו"ז

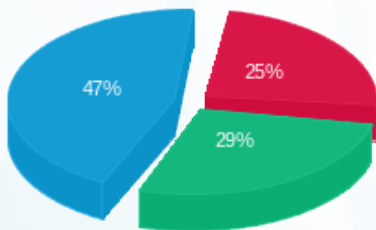

פסגה (8.27 ₪) ■
גבע (9.47 ₪) ■
שפל (15.43 ₪) ■

הסטוריית צריכה בקוט"ש

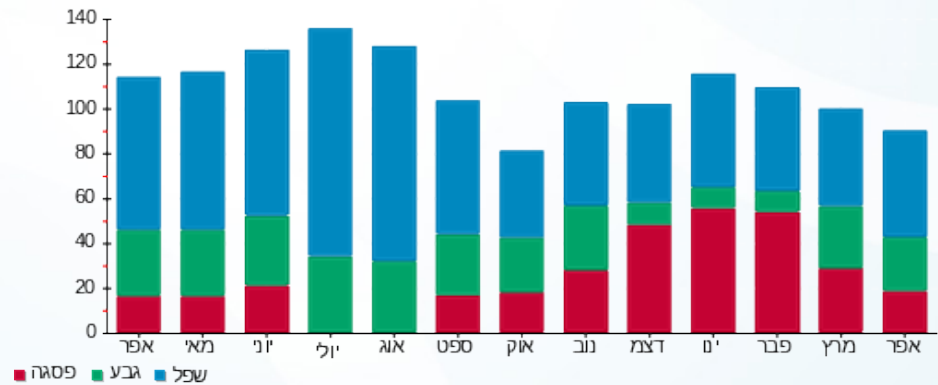

פסגה ■ גבע ■ שפל





02/05/18 תאריך הפקה:
 30/04/18 תאריך קריאה נוכחית:
 01/04/18 תאריך קריאה קודמת:

שם דייר: בגיר אי.אל
 שם אתר: קניון גבעתיים

לקוח/ה נכבד/ה, אנו מתכבדים להגיש את חישוב צריכת החשמל לתקופה 01/04/18 - 30/04/18:

בגיר אי.אל - 4 - 00023849

| סה"כ לתשלום | מחיר לקוט"ש בא"ג | סה"כ צריכה בקוט"ש | קריאה נוכחית | קריאה קודמת | סוג צריכה | סוג תעריף |
|-------------|------------------|-------------------|--------------|-------------|--------------------------|-----------|
| | | | 30/04/18 | 01/04/18 | פרטי חשבון עבור תאריכים: | |
| ₪ 644.81 | 46.96 | 1,373.10 | 201,935.41 | 200,562.31 | פסגה | 777 |
| ₪ 224.19 | 39.12 | 573.09 | 108,856.23 | 108,283.14 | גבע | 778 |
| ₪ 70.47 | 32.52 | 216.71 | 92,944.31 | 92,727.60 | שפל | 779 |

סה"כ צריכה לדייר:

| סה"כ לתשלום | סה"כ צריכה בקוט"ש | סה"כ צריכה שפל | סה"כ צריכה גבע | סה"כ צריכה בפסגה | שיא ביקוש |
|-------------|-------------------|----------------|----------------|------------------|-----------|
| ₪ 939.48 | 2,162.90 | 216.71 | 573.09 | 1,373.10 | 9.57 |

| | | |
|------------|--------------------|---------------------|
| ₪ 188.00 | תשלום קבוע | |
| ₪ 1,127.48 | סה"כ לתשלום | לא כולל מע"מ |

התפלגות חיוב בש"ח לפי תע"ז

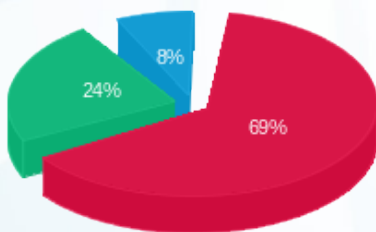

פסגה (₪ 644.81) 69%
 גבע (₪ 224.19) 24%
 שפל (₪ 70.47) 8%

הסטוריית צריכה בקוט"ש

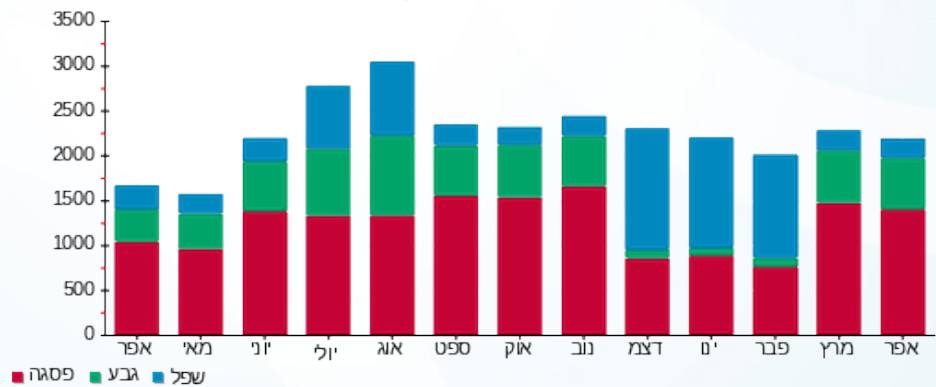



02/05/18

תאריך הפקה:

שם דייר: בזק קומה 2
שם אתר: קניון גבעתיים

30/04/18

תאריך קריאה נוכחית:

01/04/18

תאריך קריאה קודמת:

לקוח/ה נכבד/ה, אנו מתכבדים להגיש את חישוב צריכת החשמל לתקופה 01/04/18 - 30/04/18:

בזק קומה 2 - 7 - 00015933

| סה"כ לתשלום | מחיר לקוט"ש בא"ג | סה"כ צריכה בקוט"ש | קריאה נוכחית | קריאה קודמת | סוג צריכה | סוג תעריף |
|-------------|------------------|-------------------|--------------|-------------|--------------------------|-----------|
| | | | 30/04/18 | 01/04/18 | פרטי חשבון עבור תאריכים: | |
| 146.14 ₪ | 46.96 | 311.20 | 57,784.27 | 57,473.07 | פסגה | 777 |
| 48.62 ₪ | 39.12 | 124.27 | 30,679.42 | 30,555.14 | גבע | 778 |
| 204.12 ₪ | 32.52 | 627.67 | 96,775.13 | 96,147.45 | שפל | 779 |

סה"כ צריכה לדייר:

| סה"כ לתשלום | סה"כ צריכה בקוט"ש | סה"כ צריכה שפל | סה"כ צריכה גבע | סה"כ צריכה בפסגה | שיא ביקוש |
|-------------|-------------------|----------------|----------------|------------------|-----------|
| 398.88 ₪ | 1,063.15 | 627.67 | 124.27 | 311.20 | 1.59 |

| | | |
|----------|--------------------|---------------------|
| 188.00 ₪ | תשלום קבוע | |
| 586.88 ₪ | סה"כ לתשלום | לא כולל מע"מ |

התפלגות חיוב בש"ח לפי תעו"ז

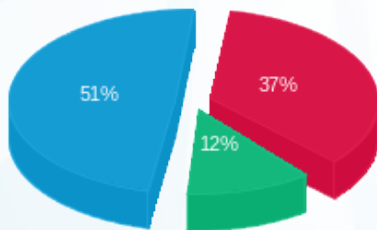

פסגה (146.14 ₪) 51%
גבע (48.62 ₪) 12%
שפל (204.12 ₪) 37%

הסטוריית צריכה בקוט"ש

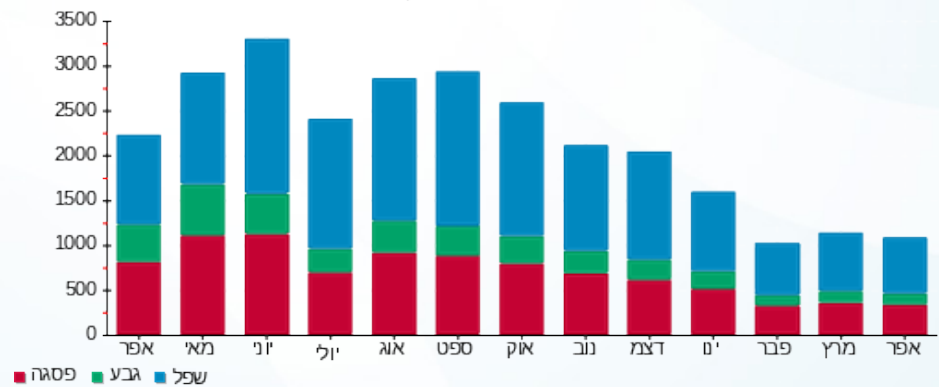

02/05/18 תאריך הפקה:
 30/04/18 תאריך קריאה נוכחית:
 01/04/18 תאריך קריאה קודמת:

שם דייר: בי יוניק
 שם אתר: קניון גבעתיים

לקוח/ה נכבד/ה, אנו מתכבדים להגיש את חישוב צריכת החשמל לתקופה 01/04/18 - 30/04/18:

בי יוניק - 7 - 00023857

| סה"כ לתשלום | מחיר לקוט"ש בא"ג | סה"כ צריכה בקוט"ש | קריאה נוכחית | קריאה קודמת | סוג צריכה | סוג תעריף |
|-------------|------------------|-------------------|--------------|-------------|--------------------------|-----------|
| | | | 30/04/18 | 01/04/18 | פרטי חשבון עבור תאריכים: | |
| ₪ 277.93 | 46.96 | 591.84 | 148,370.00 | 147,778.16 | פסגה | 777 |
| ₪ 85.47 | 39.12 | 218.48 | 86,585.80 | 86,367.33 | גבע | 778 |
| ₪ 32.26 | 32.52 | 99.19 | 44,270.12 | 44,170.93 | שפל | 779 |

סה"כ צריכה לדייר:

| סה"כ לתשלום | סה"כ צריכה בקוט"ש | סה"כ צריכה שפל | סה"כ צריכה גבע | סה"כ צריכה בפסגה | שיא ביקוש |
|-------------|-------------------|----------------|----------------|------------------|-----------|
| ₪ 395.66 | 909.52 | 99.19 | 218.48 | 591.84 | 4.74 |

| | | |
|----------|--------------------|---------------------|
| ₪ 188.00 | תשלום קבוע | |
| ₪ 583.66 | סה"כ לתשלום | לא כולל מע"מ |

התפלגות חיוב בש"ח לפי תעו"ז

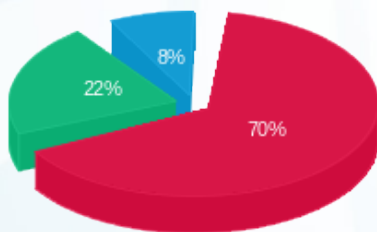

פסגה (₪ 277.93) 70%
 גבע (₪ 85.47) 22%
 שפל (₪ 32.26) 8%

הסטוריית צריכה בקוט"ש

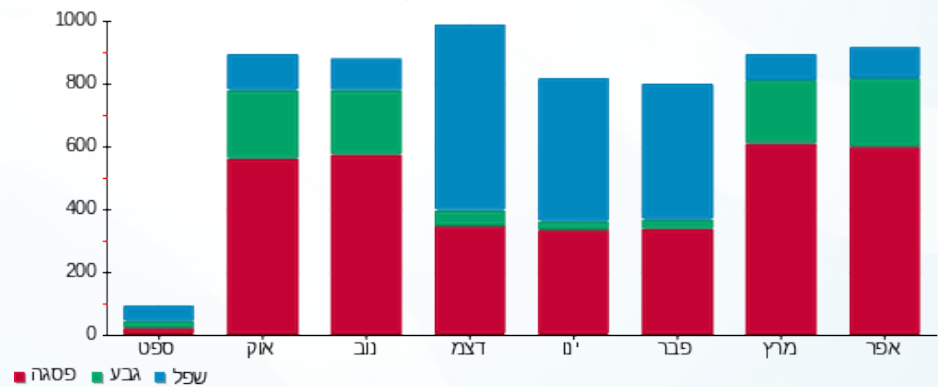



02/05/18

תאריך הפקה:

שם דייר: גולף אנד קו שלט

30/04/18

תאריך קריאה נוכחית:

שם אתר: קניון גבעתיים

01/04/18

תאריך קריאה קודמת:

לקוח/ה נכבד/ה, אנו מתכבדים להגיש את חישוב צריכת החשמל לתקופה 01/04/18 - 30/04/18:

גולף אנד קו שלט - 4 - 00023952

| סה"כ לתשלום | מחיר לקוט"ש בא"ג | סה"כ צריכה בקוט"ש | קריאה נוכחית | קריאה קודמת | סוג צריכה | סוג תעריף |
|-------------|------------------|-------------------|--------------|-------------|-----------|--------------------------|
| | | | 30/04/18 | 01/04/18 | | פרטי חשבון עבור תאריכים: |
| ₪ 8.27 | 46.96 | 17.60 | 2,967.47 | 2,949.87 | פסגה | 777 |
| ₪ 9.47 | 39.12 | 24.22 | 3,107.25 | 3,083.04 | גבע | 778 |
| ₪ 15.43 | 32.52 | 47.45 | 6,521.18 | 6,473.73 | שפל | 779 |

סה"כ צריכה לדייר:

| סה"כ לתשלום | סה"כ צריכה בקוט"ש | סה"כ צריכה שפל | סה"כ צריכה גבע | סה"כ צריכה בפסגה | שיא ביקוש |
|-------------|-------------------|----------------|----------------|------------------|-----------|
| ₪ 33.17 | 89.27 | 47.45 | 24.22 | 17.60 | 2.15 |

| | | |
|----------|--------------------|---------------------|
| ₪ 188.00 | תשלום קבוע | |
| ₪ 221.17 | סה"כ לתשלום | לא כולל מע"מ |

התפלגות חיוב בש"ח לפי תעו"ז

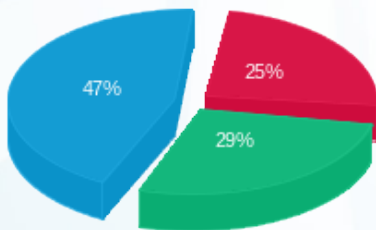

- פסגה (₪ 8.27)
- גבע (₪ 9.47)
- שפל (₪ 15.43)

הסטוריית צריכה בקוט"ש

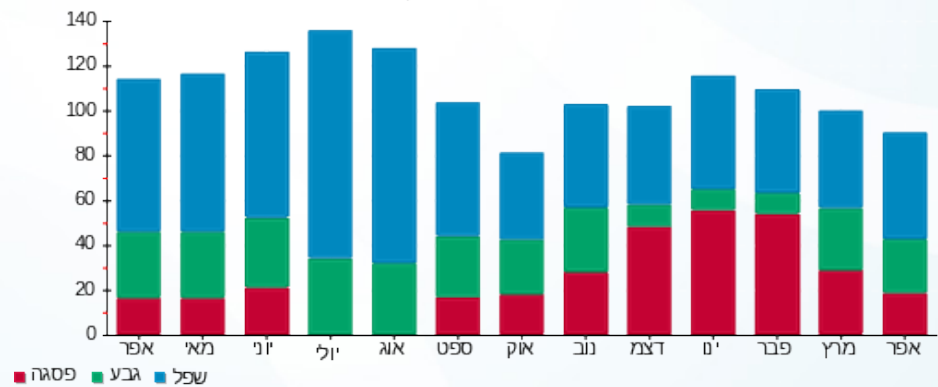

- פסגה
- גבע
- שפל





02/05/18

תאריך הפקה:

שם דייר: גולף שלט
שם אתר: קניון גבעתיים

30/04/18

תאריך קריאה נוכחית:

01/04/18

תאריך קריאה קודמת:

לקוח/ה נכבד/ה, אנו מתכבדים להגיש את חישוב צריכת החשמל לתקופה 01/04/18 - 30/04/18:

גולף שלט - 4 - 00023952

| סוג תעריף | סוג צריכה | קריאה קודמת | קריאה נוכחית | סה"כ צריכה בקוט"ש | מחיר לקוט"ש בא"ג | סה"כ לתשלום |
|--------------------------|-----------|-------------|--------------|-------------------|------------------|-------------|
| פרטי חשבון עבור תאריכים: | | | | | | |
| 777 | פסגה | 01/04/18 | 30/04/18 | 17.60 | 46.96 | 8.27 ₪ |
| 778 | גבע | 3,083.04 | 3,107.25 | 24.22 | 39.12 | 9.47 ₪ |
| 779 | שפל | 6,473.73 | 6,521.18 | 47.45 | 32.52 | 15.43 ₪ |

סה"כ צריכה לדייר:

| שיא ביקוש | סה"כ צריכה בפסגה | סה"כ צריכה גבע | סה"כ צריכה שפל | סה"כ צריכה בקוט"ש | סה"כ לתשלום |
|-----------|------------------|----------------|----------------|-------------------|-------------|
| 2.15 | 17.60 | 24.22 | 47.45 | 89.27 | 33.17 ₪ |

| | |
|---------------------|-------------|
| 188.00 ₪ | תשלום קבוע |
| 221.17 ₪ | סה"כ לתשלום |
| לא כולל מע"מ | |

התפלגות חיוב בש"ח לפי תעו"ז

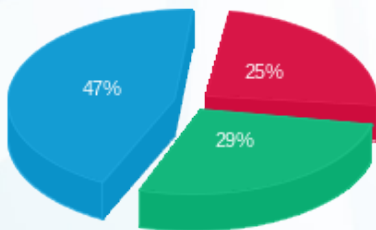

פסגה (8.27 ₪) ■
גבע (9.47 ₪) ■
שפל (15.43 ₪) ■

הסטוריית צריכה בקוט"ש

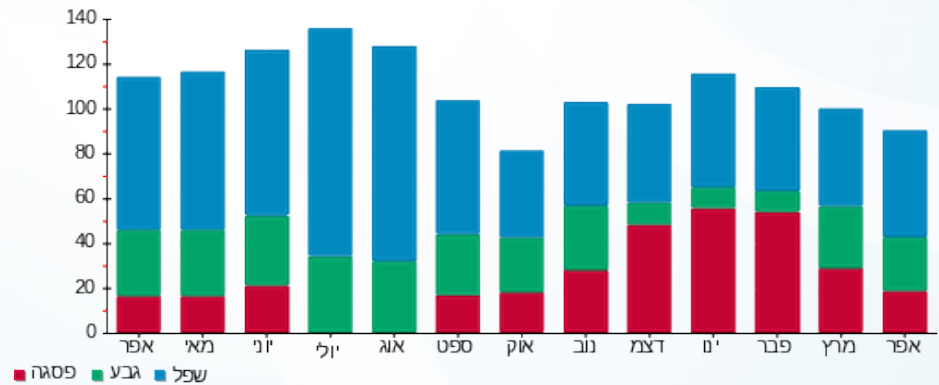

פסגה ■ גבע ■ שפל





02/05/18 תאריך הפקה:
 30/04/18 תאריך קריאה נכחית:
 01/04/18 תאריך קריאה קודמת:

שם דייר: ד"ר דויטש
 שם אתר: קניון גבעתיים

לקוח/ה נכבד/ה, אנו מתכבדים להגיש את חישוב צריכת החשמל לתקופה 01/04/18 - 30/04/18:

ד"ר דויטש - 3 - 00022687

| סה"כ לתשלום | מחיר לקוט"ש בא"ג | סה"כ צריכה בקוט"ש | קריאה נכחית | קריאה קודמת | סוג צריכה | סוג תעריף |
|-------------|------------------|-------------------|-------------|-------------|--------------------------|-----------|
| | | | 30/04/18 | 01/04/18 | פרטי חשבון עבור תאריכים: | |
| ₪ 62.39 | 46.96 | 132.86 | 10,296.55 | 10,163.69 | פסגה | 777 |
| ₪ 30.57 | 39.12 | 78.15 | 4,907.14 | 4,828.99 | גבע | 778 |
| ₪ 24.28 | 32.52 | 74.66 | 10,786.81 | 10,712.16 | שפל | 779 |

סה"כ צריכה לדייר:

| סה"כ לתשלום | סה"כ צריכה בקוט"ש | סה"כ צריכה שפל | סה"כ צריכה גבע | סה"כ צריכה בפסגה | שיא ביקוש |
|-------------|-------------------|----------------|----------------|------------------|-----------|
| ₪ 117.24 | 285.66 | 74.66 | 78.15 | 132.86 | 2.16 |

| | | |
|----------|--------------------|---------------------|
| ₪ 188.00 | תשלום קבוע | |
| ₪ 305.24 | סה"כ לתשלום | לא כולל מע"מ |

התפלגות חיוב בש"ח לפי תעו"ז

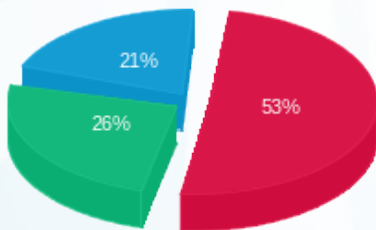

פסגה (₪ 62.39)
 גבע (₪ 30.57)
 שפל (₪ 24.28)

הסטוריית צריכה בקוט"ש

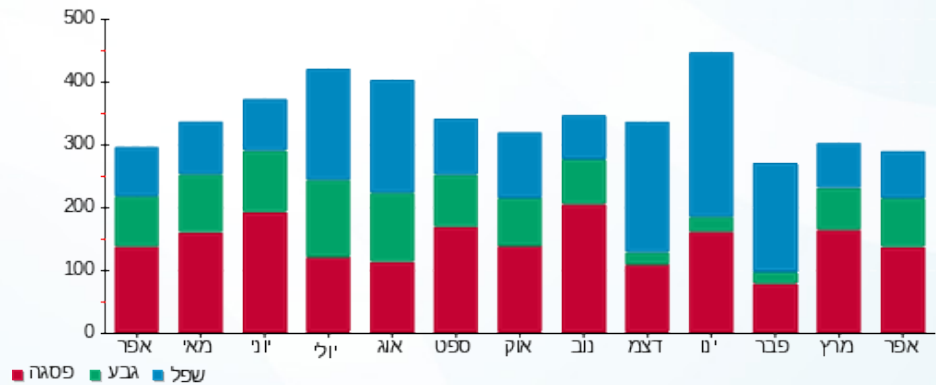



02/05/18

תאריך הפקה:

שם דייר: ד"ר יפתח בר ק. 6

30/04/18

תאריך קריאה נוכחית:

שם אתר: קניון גבעתיים

01/04/18

תאריך קריאה קודמת:

לקוח/ה נכבד/ה, אנו מתכבדים להגיש את חישוב צריכת החשמל לתקופה 01/04/18 - 30/04/18:

ד"ר יפתח בר ק. 6 - 7 - 00022687

| סוג תעריף | סוג צריכה | קריאה קודמת | קריאה נוכחית | סה"כ צריכה בקוט"ש | מחיר לקוט"ש בא"ג | סה"כ לתשלום |
|--------------------------|-----------|-------------|--------------|-------------------|------------------|-------------|
| פרטי חשבון עבור תאריכים: | | | | | | |
| 777 | פסגה | 01/04/18 | 30/04/18 | 172.04 | 46.96 | 80.79 ₪ |
| 778 | גבע | 3,334.32 | 3,376.22 | 41.90 | 39.12 | 16.39 ₪ |
| 779 | שפל | 5,392.06 | 5,441.80 | 49.74 | 32.52 | 16.18 ₪ |

סה"כ צריכה לדייר:

| שיא ביקוש | סה"כ צריכה בפסגה | סה"כ צריכה גבע | סה"כ צריכה שפל | סה"כ צריכה בקוט"ש | סה"כ לתשלום |
|-----------|------------------|----------------|----------------|-------------------|-------------|
| 1.88 | 172.04 | 41.90 | 49.74 | 263.68 | 113.35 ₪ |

| | |
|---------------------|--------------------|
| 188.00 ₪ | תשלום קבוע |
| 301.35 ₪ | סה"כ לתשלום |
| לא כולל מע"מ | |

התפלגות חיוב בש"ח לפי תעו"ז

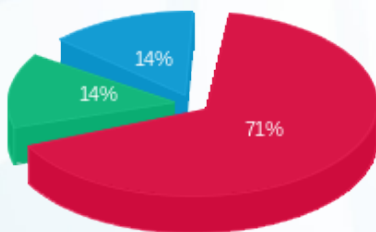

פסגה (80.79 ₪)
גבע (16.39 ₪)
שפל (16.18 ₪)

הסטוריית צריכה בקוט"ש

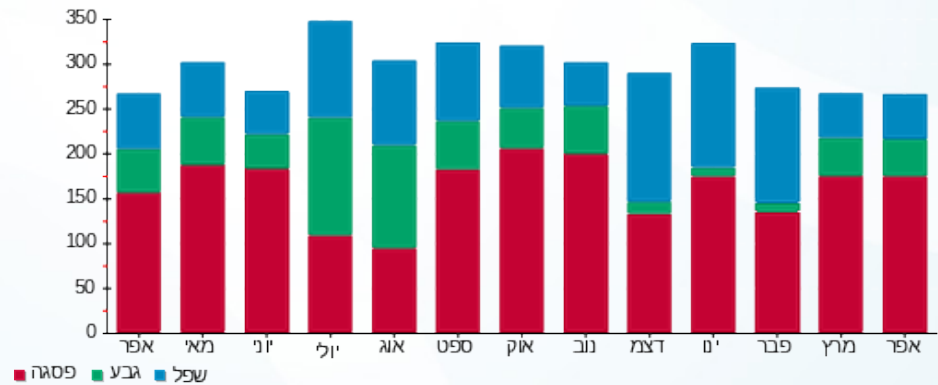



02/05/18 תאריך הפקה:
 30/04/18 תאריך קריאה נוכחית:
 01/04/18 תאריך קריאה קודמת:

שם דייר: דוכן לקה
 שם אתר: קניון גבעתיים

לקוח/ה נכבד/ה, אנו מתכבדים להגיש את חישוב צריכת החשמל לתקופה 01/04/18 - 30/04/18:

דוכן לקה - 1 - 00023955

| סה"כ לתשלום | מחיר לקוט"ש בא"ג | סה"כ צריכה בקוט"ש | קריאה נוכחית | קריאה קודמת | סוג צריכה | סוג תעריף |
|-------------|------------------|-------------------|--------------|-------------|--------------------------|-----------|
| | | | 30/04/18 | 01/04/18 | פרטי חשבון עבור תאריכים: | |
| ₪ 35.37 | 46.96 | 75.33 | 4,618.95 | 4,543.62 | פסגה | 777 |
| ₪ 11.52 | 39.12 | 29.46 | 1,661.64 | 1,632.18 | גבע | 778 |
| ₪ 7.12 | 32.52 | 21.91 | 2,767.10 | 2,745.19 | שפל | 779 |

סה"כ צריכה לדייר:

| סה"כ לתשלום | סה"כ צריכה בקוט"ש | סה"כ צריכה שפל | סה"כ צריכה גבע | סה"כ צריכה בפסגה | שיא ביקוש |
|-------------|-------------------|----------------|----------------|------------------|-----------|
| ₪ 54.02 | 126.70 | 21.91 | 29.46 | 75.33 | 0.60 |

| | | |
|----------|--------------------|---------------------|
| ₪ 188.00 | תשלום קבוע | |
| ₪ 242.02 | סה"כ לתשלום | לא כולל מע"מ |

התפלגות חיוב בש"ח לפי תעו"ז

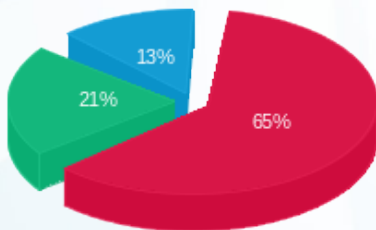

פסגה (₪ 35.37) ■
 גבע (₪ 11.52) ■
 שפל (₪ 7.12) ■

הסטוריית צריכה בקוט"ש

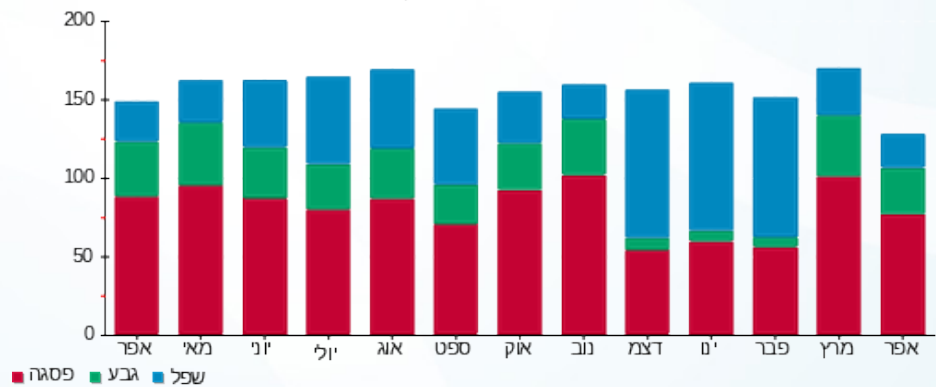



02/05/18

תאריך הפקה:

שם דייר: דוכן מיסטר פרצל

30/04/18

תאריך קריאה נוכחית:

שם אתר: קניון גבעתיים

01/04/18

תאריך קריאה קודמת:

לקוח/ה נכבד/ה, אנו מתכבדים להגיש את חישוב צריכת החשמל לתקופה 01/04/18 - 30/04/18:

דוכן מיסטר פרצל - 8 - 00023945

| סה"כ לתשלום | מחיר לקוט"ש בא"ג | סה"כ צריכה בקוט"ש | קריאה נוכחית | קריאה קודמת | סוג צריכה | סוג תעריף |
|-------------|------------------|-------------------|--------------|-------------|-----------|--------------------------|
| | | | 30/04/18 | 01/04/18 | | פרטי חשבון עבור תאריכים: |
| ₪ 356.42 | 46.96 | 758.99 | 30,617.47 | 29,858.48 | פסגה | 777 |
| ₪ 110.49 | 39.12 | 282.43 | 12,996.67 | 12,714.23 | גבע | 778 |
| ₪ 73.06 | 32.52 | 224.65 | 20,627.53 | 20,402.88 | שפל | 779 |

סה"כ צריכה לדייר:

| סה"כ לתשלום | סה"כ צריכה בקוט"ש | סה"כ צריכה שפל | סה"כ צריכה גבע | סה"כ צריכה בפסגה | שיא ביקוש |
|-------------|-------------------|----------------|----------------|------------------|-----------|
| ₪ 539.96 | 1,266.07 | 224.65 | 282.43 | 758.99 | 8.59 |

| | | |
|----------|--------------------|---------------------|
| ₪ 188.00 | תשלום קבוע | |
| ₪ 727.96 | סה"כ לתשלום | לא כולל מע"מ |

התפלגות חיוב בש"ח לפי תעו"ז

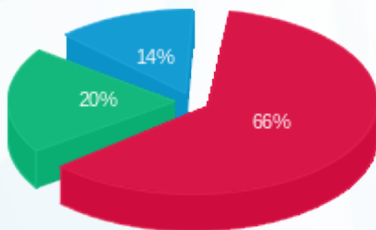

- פסגה (₪ 356.42) 66%
- גבע (₪ 110.49) 20%
- שפל (₪ 73.06) 14%

הסטוריית צריכה בקוט"ש

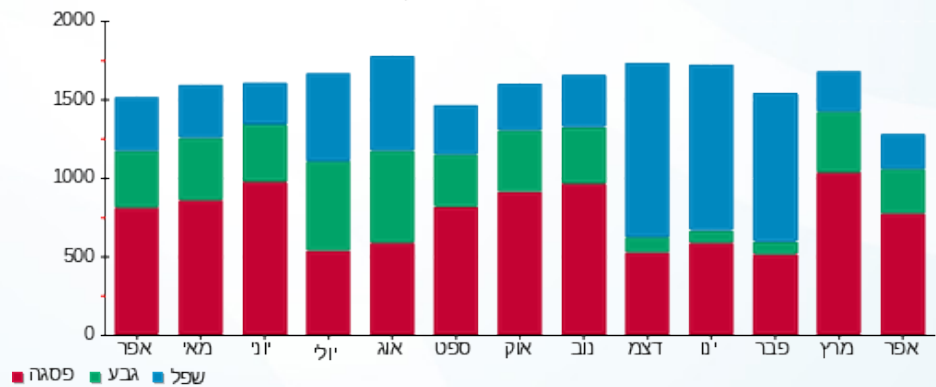

- פסגה
- גבע
- שפל





02/05/18

תאריך הפקה:

שם דייר: דוכן פרטנר אורנג'

30/04/18

תאריך קריאה נוכחית:

שם אתר: קניון גבעתיים

01/04/18

תאריך קריאה קודמת:

לקוח/ה נכבד/ה, אנו מתכבדים להגיש את חישוב צריכת החשמל לתקופה 01/04/18 - 30/04/18:

דוכן פרטנר אורנג' - 7 - 00023946

| סה"כ לתשלום | מחיר לקוט"ש בא"ג | סה"כ צריכה בקוט"ש | קריאה נוכחית | קריאה קודמת | סוג צריכה | סוג תעריף |
|-------------|------------------|-------------------|--------------|-------------|-----------|--------------------------|
| | | | 30/04/18 | 01/04/18 | | פרטי חשבון עבור תאריכים: |
| ₪ 52.46 | 46.96 | 111.71 | 22,527.69 | 22,415.98 | פסגה | 777 |
| ₪ 17.92 | 39.12 | 45.80 | 18,360.04 | 18,314.24 | גבע | 778 |
| ₪ 22.96 | 32.52 | 70.62 | 22,534.93 | 22,464.32 | שפל | 779 |

סה"כ צריכה לדייר:

| סה"כ לתשלום | סה"כ צריכה בקוט"ש | סה"כ צריכה שפל | סה"כ צריכה גבע | סה"כ צריכה בפסגה | שיא ביקוש |
|-------------|-------------------|----------------|----------------|------------------|-----------|
| ₪ 93.34 | 228.12 | 70.62 | 45.80 | 111.71 | 0.58 |

| | | |
|----------|--------------------|---------------------|
| ₪ 188.00 | תשלום קבוע | |
| ₪ 281.34 | סה"כ לתשלום | לא כולל מע"מ |

התפלגות חיוב בש"ח לפי תעו"ז

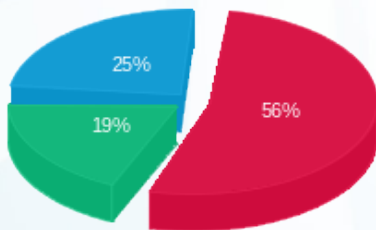

- פסגה (₪ 52.46)
- גבע (₪ 17.92)
- שפל (₪ 22.96)

הסטוריית צריכה בקוט"ש

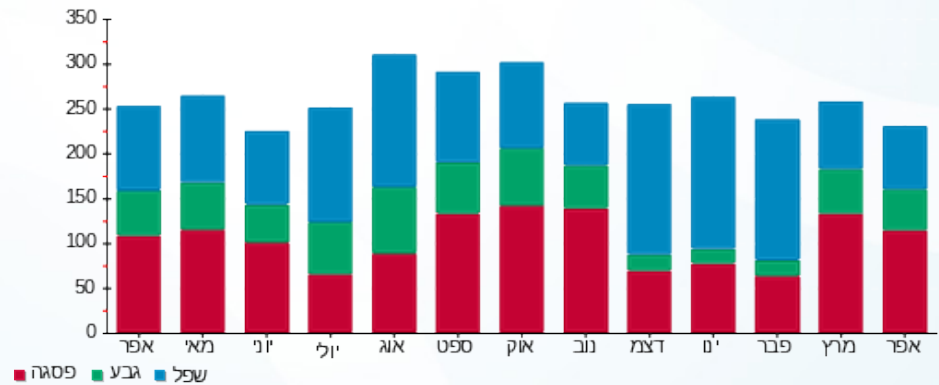



02/05/18 תאריך הפקה:
 30/04/18 תאריך קריאה נוכחית:
 01/04/18 תאריך קריאה קודמת:

שם דייר: דר הפנר
 שם אתר: קניון גבעתיים

לקוח/ה נכבד/ה, אנו מתכבדים להגיש את חישוב צריכת החשמל לתקופה 01/04/18 - 30/04/18:

דר הפנר - 7 - 00015057

| סה"כ לתשלום | מחיר לקוט"ש בא"ג | סה"כ צריכה בקוט"ש | קריאה נוכחית | קריאה קודמת | סוג צריכה | סוג תעריף |
|-------------|------------------|-------------------|--------------|-------------|--------------------------|-----------|
| | | | 30/04/18 | 01/04/18 | פרטי חשבון עבור תאריכים: | |
| 141.49 ₪ | 46.96 | 301.30 | 38,825.91 | 38,524.61 | פסגה | 777 |
| 40.47 ₪ | 39.12 | 103.44 | 21,936.91 | 21,833.47 | גבע | 778 |
| 27.47 ₪ | 32.52 | 84.46 | 24,225.89 | 24,141.43 | שפל | 779 |

סה"כ צריכה לדייר:

| סה"כ לתשלום | סה"כ צריכה בקוט"ש | סה"כ צריכה שפל | סה"כ צריכה גבע | סה"כ צריכה בפסגה | שיא ביקוש |
|-------------|-------------------|----------------|----------------|------------------|-----------|
| 209.42 ₪ | 489.20 | 84.46 | 103.44 | 301.30 | 2.97 |

| | | |
|----------|--------------------|---------------------|
| 188.00 ₪ | תשלום קבוע | |
| 397.42 ₪ | סה"כ לתשלום | לא כולל מע"מ |

התפלגות חיוב בש"ח לפי תעו"ז

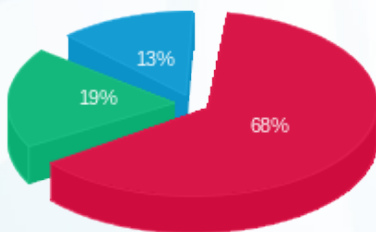

פסגה (141.49 ₪) 68%
 גבע (40.47 ₪) 19%
 שפל (27.47 ₪) 13%

הסטוריית צריכה בקוט"ש

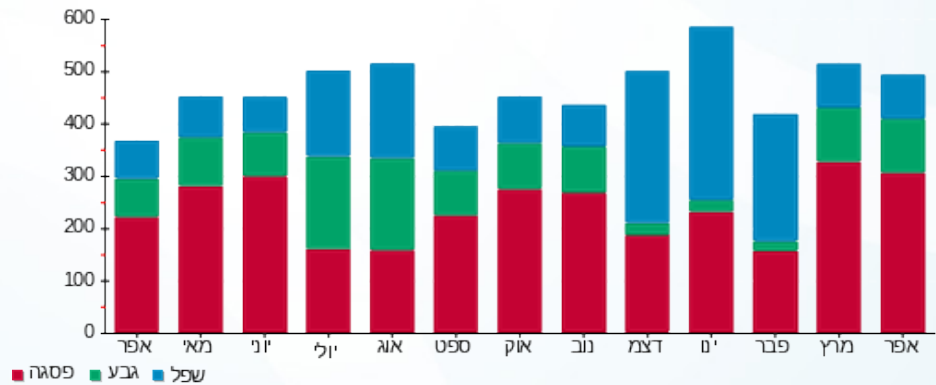



02/05/18 תאריך הפקה:
 30/04/18 תאריך קריאה נכחית:
 01/04/18 תאריך קריאה קודמת:

שם דייר: דר וייגולד
 שם אתר: קניון גבעתיים

לקוח/ה נכבד/ה, אנו מתכבדים להגיש את חישוב צריכת החשמל לתקופה 01/04/18 - 30/04/18:

דר וייגולד - 8 - 00015057

| סה"כ לתשלום | מחיר לקוט"ש בא"ג | סה"כ צריכה בקוט"ש | קריאה נכחית | קריאה קודמת | סוג צריכה | סוג תעריף |
|-------------|------------------|-------------------|-------------|-------------|--------------------------|-----------|
| | | | 30/04/18 | 01/04/18 | פרטי חשבון עבור תאריכים: | |
| 209.63 ₪ | 46.96 | 446.40 | 60,174.49 | 59,728.09 | פסגה | 777 |
| 42.22 ₪ | 39.12 | 107.91 | 32,075.78 | 31,967.86 | גבע | 778 |
| 25.64 ₪ | 32.52 | 78.85 | 29,396.84 | 29,317.99 | שפל | 779 |

סה"כ צריכה לדייר:

| סה"כ לתשלום | סה"כ צריכה בקוט"ש | סה"כ צריכה שפל | סה"כ צריכה גבע | סה"כ צריכה בפסגה | שיא ביקוש |
|-------------|-------------------|----------------|----------------|------------------|-----------|
| 277.49 ₪ | 633.17 | 78.85 | 107.91 | 446.40 | 3.26 |

| | | |
|----------|--------------------|---------------------|
| 188.00 ₪ | תשלום קבוע | |
| 465.49 ₪ | סה"כ לתשלום | לא כולל מע"מ |

התפלגות חיוב בש"ח לפי תעו"ז

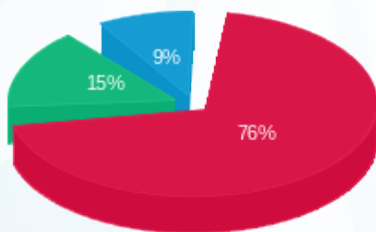

■ פסגה (₪ 209.63)
 ■ גבע (₪ 42.22)
 ■ שפל (₪ 25.64)

הסטוריית צריכה בקוט"ש

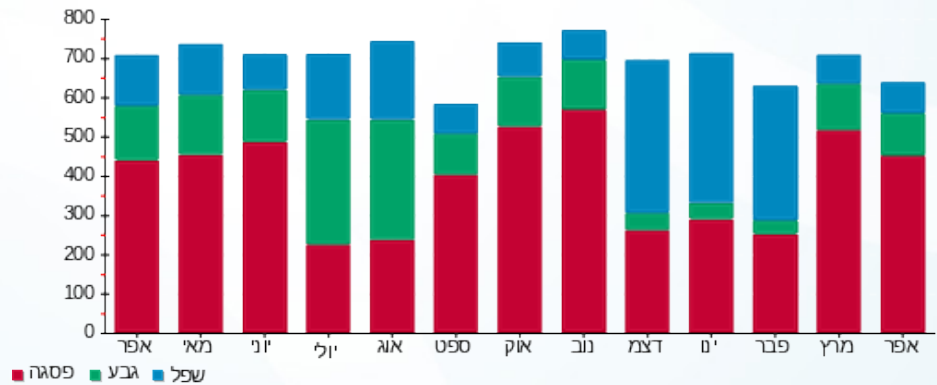



02/05/18

תאריך הפקה:

שם דייר: הולמס פלייס

30/04/18

תאריך קריאה נוכחית:

שם אתר: קניון גבעתיים

01/04/18

תאריך קריאה קודמת:

לקוח/ה נכבד/ה, אנו מתכבדים להגיש את חישוב צריכת החשמל לתקופה 01/04/18 - 30/04/18:

הולמס פלייס - 4 - 00024450

| סה"כ לתשלום | מחיר לקוט"ש בא"ג | סה"כ צריכה בקוט"ש | קריאה נוכחית | קריאה קודמת | סוג צריכה | סוג תעריף |
|-------------|------------------|-------------------|--------------|--------------|--------------------------|-----------|
| | | | 30/04/18 | 01/04/18 | פרטי חשבון עבור תאריכים: | |
| ₪ 9,263.65 | 46.96 | 19,726.69 | 2,761,793.79 | 2,742,067.10 | פסגה | 777 |
| ₪ 3,501.24 | 39.12 | 8,950.002 | 2,182,667.09 | 2,173,717.09 | גבע | 778 |
| ₪ 4,030.52 | 32.52 | 12,393.98 | 2,684,038.51 | 2,671,644.52 | שפל | 779 |

סה"כ צריכה לדייר:

| סה"כ לתשלום | סה"כ צריכה בקוט"ש | סה"כ צריכה שפל | סה"כ צריכה גבע | סה"כ צריכה בפסגה | שיא ביקוש |
|-------------|-------------------|----------------|----------------|------------------|-----------|
| ₪ 16,795.42 | 41,070.68 | 12,393.98 | 8,950.002 | 19,726.69 | 91.22 |

| | | |
|-------------|--------------------|---------------------|
| ₪ 188.00 | תשלום קבוע | |
| ₪ 16,983.42 | סה"כ לתשלום | לא כולל מע"מ |

התפלגות חיוב בש"ח לפי תעו"ז

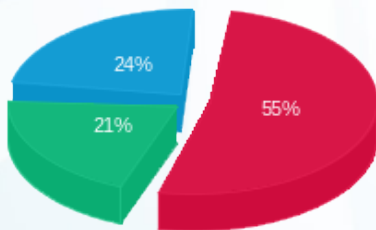

- פסגה (₪ 9,263.65)
- גבע (₪ 3,501.24)
- שפל (₪ 4,030.52)

הסטוריית צריכה בקוט"ש

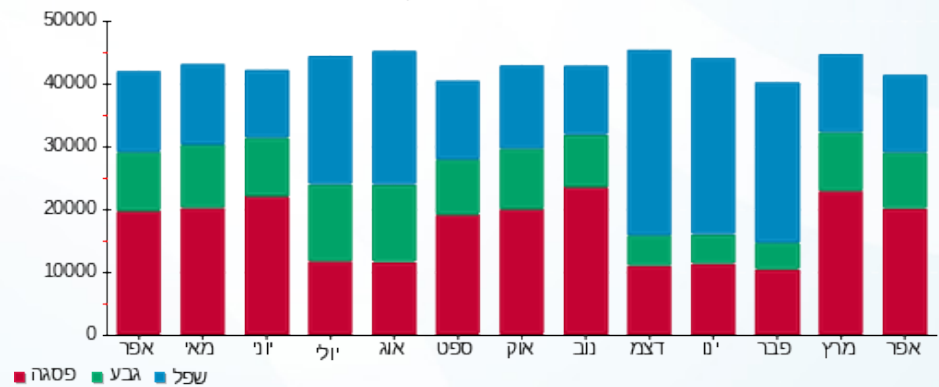



02/05/18

תאריך הפקה:

שם דייר: ח 101 - מגה

30/04/18

תאריך קריאה נוכחית:

שם אתר: קניון גבעתיים

01/04/18

תאריך קריאה קודמת:

לקוח/ה נכבד/ה, אנו מתכבדים להגיש את חישוב צריכת החשמל לתקופה 01/04/18 - 30/04/18:

ח 101 - מגה - 2 - 00024450

| סה"כ לתשלום | מחיר לקוט"ש בא"ג | סה"כ צריכה בקוט"ש | קריאה נוכחית | קריאה קודמת | סוג צריכה | סוג תעריף |
|-------------|------------------|-------------------|--------------|--------------|--------------------------|-----------|
| | | | 30/04/18 | 01/04/18 | פרטי חשבון עבור תאריכים: | |
| 19,414.58 ₪ | 46.96 | 41,342.81 | 6,977,550.41 | 6,936,207.60 | פסגה | 777 |
| 7,142.35 ₪ | 39.12 | 18,257.55 | 5,667,447.23 | 5,649,189.68 | גבע | 778 |
| 10,141.99 ₪ | 32.52 | 31,186.93 | 7,278,637.52 | 7,247,450.59 | שפל | 779 |

סה"כ צריכה לדייר:

| סה"כ לתשלום | סה"כ צריכה בקוט"ש | סה"כ צריכה שפל | סה"כ צריכה גבע | סה"כ צריכה בפסגה | שיא ביקוש |
|-------------|-------------------|----------------|----------------|------------------|-----------|
| 36,698.93 ₪ | 90,787.29 | 31,186.93 | 18,257.55 | 41,342.81 | 218.32 |

| | | |
|-------------|--------------------|---------------------|
| 188.00 ₪ | תשלום קבוע | |
| 36,886.93 ₪ | סה"כ לתשלום | לא כולל מע"מ |

התפלגות חיוב בש"ח לפי תעו"ז

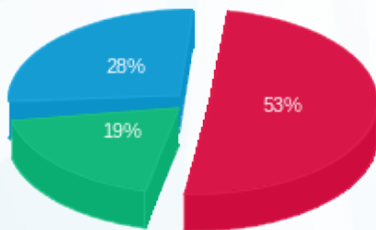

■ פסגה (19,414.58 ₪)
■ גבע (7,142.35 ₪)
■ שפל (10,141.99 ₪)

הסטוריית צריכה בקוט"ש

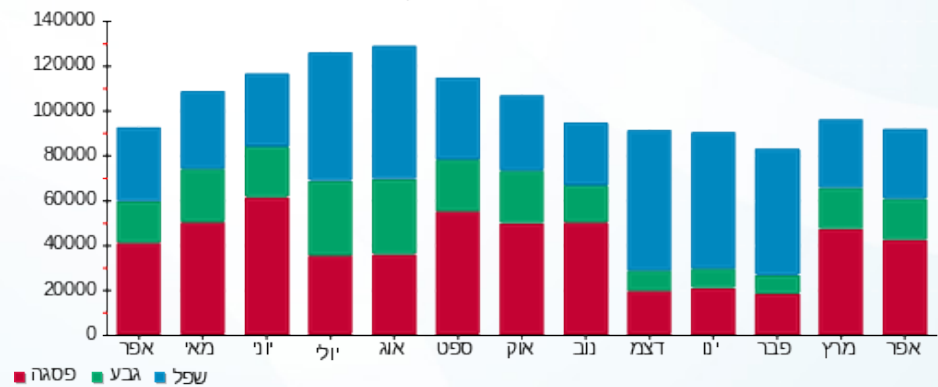



02/05/18

תאריך הפקה:

שם דייר: ח 103 א.ל.מ

30/04/18

תאריך קריאה נוכחית:

שם אתר: קניון גבעתיים

01/04/18

תאריך קריאה קודמת:

לקוח/ה נכבד/ה, אנו מתכבדים להגיש את חישוב צריכת החשמל לתקופה 01/04/18 - 30/04/18:

ח 103 א.ל.מ - 2 - 00023954

| סה"כ לתשלום | מחיר לקוט"ש בא"ג | סה"כ צריכה בקוט"ש | קריאה נוכחית | קריאה קודמת | סוג צריכה | סוג תעריף |
|-------------|------------------|-------------------|--------------|-------------|--------------------------|-----------|
| | | | 30/04/18 | 01/04/18 | פרטי חשבון עבור תאריכים: | |
| ₪ 1,041.02 | 46.96 | 2,216.82 | 541,954.59 | 539,737.77 | פסגה | 777 |
| ₪ 303.44 | 39.12 | 775.65 | 305,125.82 | 304,350.16 | גבע | 778 |
| ₪ 95.95 | 32.52 | 295.05 | 156,050.09 | 155,755.03 | שפל | 779 |

סה"כ צריכה לדייר:

| סה"כ לתשלום | סה"כ צריכה בקוט"ש | סה"כ צריכה שפל | סה"כ צריכה גבע | סה"כ צריכה בפסגה | שיא ביקוש |
|-------------|-------------------|----------------|----------------|------------------|-----------|
| ₪ 1,440.41 | 3,287.53 | 295.05 | 775.65 | 2,216.82 | 14.45 |

| | | |
|------------|--------------------|---------------------|
| ₪ 188.00 | תשלום קבוע | |
| ₪ 1,628.41 | סה"כ לתשלום | לא כולל מע"מ |

התפלגות חיוב בש"ח לפי תעו"ז

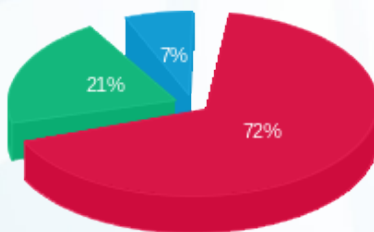

- פסגה (₪ 1,041.02) 72%
- גבע (₪ 303.44) 21%
- שפל (₪ 95.95) 7%

הסטוריית צריכה בקוט"ש

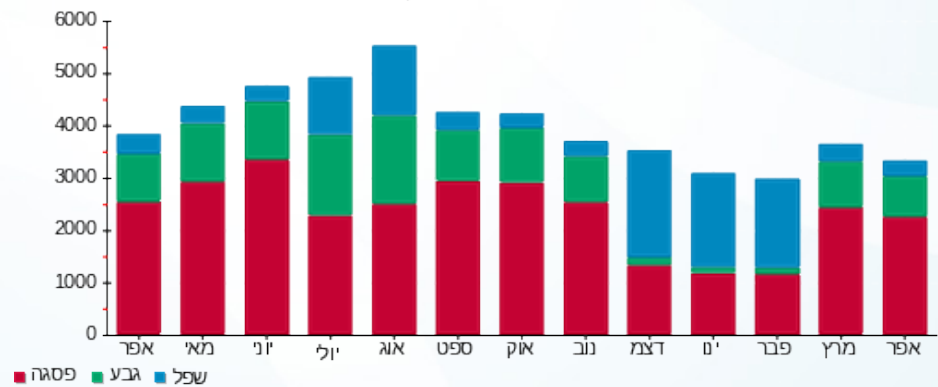



02/05/18

תאריך הפקה:

שם דייר: ח 104-5 ניין ווסט

30/04/18

תאריך קריאה נוכחית:

שם אתר: קניון גבעתיים

01/04/18

תאריך קריאה קודמת:

לקוח/ה נכבד/ה, אנו מתכבדים להגיש את חישוב צריכת החשמל לתקופה **01/04/18 - 30/04/18**:

ח 104-5 ניין ווסט - 3 - 00023954

| סה"כ לתשלום | מחיר לקוט"ש בא"ג | סה"כ צריכה בקוט"ש | קריאה נוכחית | קריאה קודמת | סוג צריכה | סוג תעריף |
|-------------|------------------|-------------------|--------------|-------------|--------------------------|-----------|
| | | | 30/04/18 | 01/04/18 | פרטי חשבון עבור תאריכים: | |
| ₪ 966.50 | 46.96 | 2,058.13 | 548,771.80 | 546,713.66 | פסגה | 777 |
| ₪ 306.38 | 39.12 | 783.17 | 360,065.00 | 359,281.83 | גבע | 778 |
| ₪ 98.51 | 32.52 | 302.92 | 166,001.31 | 165,698.39 | שפל | 779 |

סה"כ צריכה לדייר:

| סה"כ לתשלום | סה"כ צריכה בקוט"ש | סה"כ צריכה שפל | סה"כ צריכה גבע | סה"כ צריכה בפסגה | שיא ביקוש |
|-------------|-------------------|----------------|----------------|------------------|-----------|
| ₪ 1,371.39 | 3,144.23 | 302.92 | 783.17 | 2,058.13 | 11.24 |

| | | |
|------------|--------------------|---------------------|
| ₪ 34.00 | תשלום קבוע | |
| ₪ 1,405.39 | סה"כ לתשלום | לא כולל מע"מ |

התפלגות חיוב בש"ח לפי תעו"ז

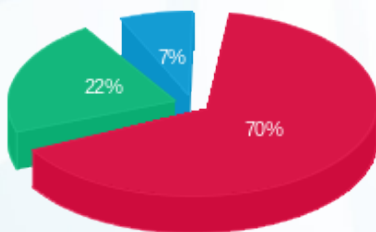

■ פסגה (₪ 966.50)
 ■ גבע (₪ 306.38)
 ■ שפל (₪ 98.51)

הסטוריית צריכה בקוט"ש

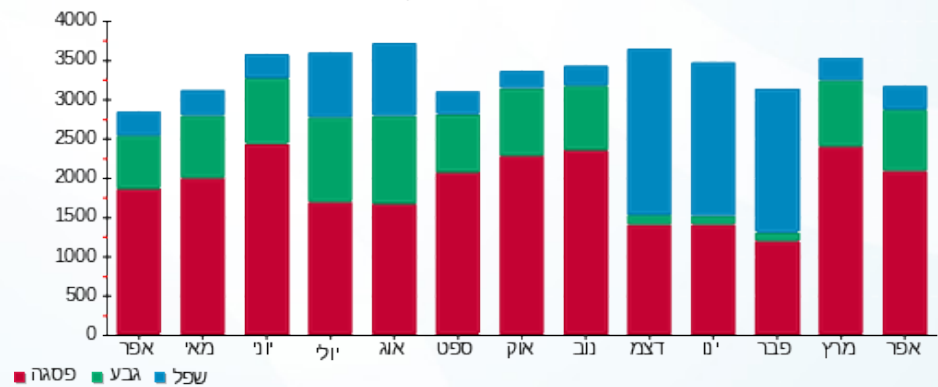



02/05/18

תאריך הפקה:

שם דייר: ח 106 - גאנט

30/04/18

תאריך קריאה נוכחית:

שם אתר: קניון גבעתיים

01/04/18

תאריך קריאה קודמת:

לקוח/ה נכבד/ה, אנו מתכבדים להגיש את חישוב צריכת החשמל לתקופה 01/04/18 - 30/04/18:

ח 106 - גאנט - 5 - 00023954

| סה"כ לתשלום | מחיר לקוט"ש בא"ג | סה"כ צריכה בקוט"ש | קריאה נוכחית | קריאה קודמת | סוג צריכה | סוג תעריף |
|-------------|------------------|-------------------|--------------|-------------|--------------------------|-----------|
| | | | 30/04/18 | 01/04/18 | פרטי חשבון עבור תאריכים: | |
| ₪ 729.58 | 46.96 | 1,553.62 | 309,632.27 | 308,078.65 | פסגה | 777 |
| ₪ 210.24 | 39.12 | 537.43 | 200,516.14 | 199,978.71 | גבע | 778 |
| ₪ 92.46 | 32.52 | 284.31 | 108,340.64 | 108,056.32 | שפל | 779 |

סה"כ צריכה לדייר:

| סה"כ לתשלום | סה"כ צריכה בקוט"ש | סה"כ צריכה שפל | סה"כ צריכה גבע | סה"כ צריכה בפסגה | שיא ביקוש |
|-------------|-------------------|----------------|----------------|------------------|-----------|
| ₪ 1,032.28 | 2,375.37 | 284.31 | 537.43 | 1,553.62 | 10.54 |

| | | |
|------------|--------------------|---------------------|
| ₪ 188.00 | תשלום קבוע | |
| ₪ 1,220.28 | סה"כ לתשלום | לא כולל מע"מ |

התפלגות חיוב בש"ח לפי תעו"ז

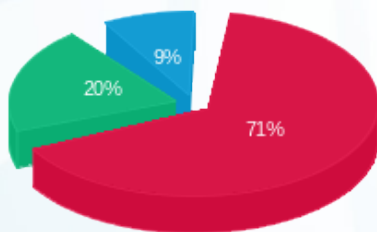

■ פסגה (₪ 729.58) 71%
 ■ גבע (₪ 210.24) 20%
 ■ שפל (₪ 92.46) 9%

הסטוריית צריכה בקוט"ש

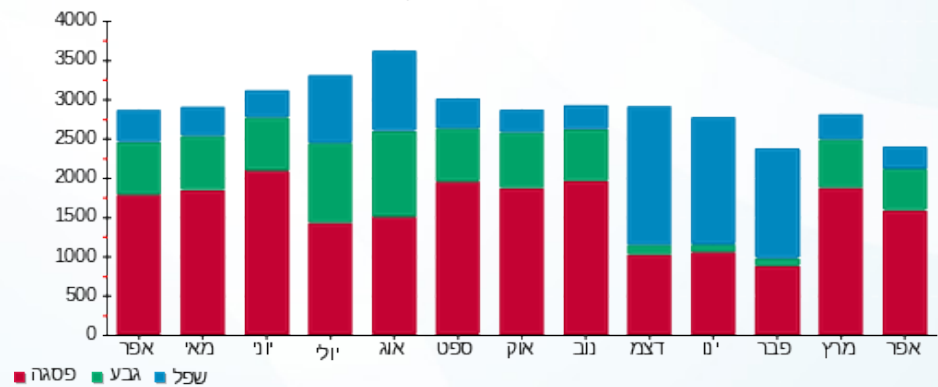



02/05/18

תאריך הפקה:

שם דייר: ח 107 - מאק

30/04/18

תאריך קריאה נוכחית:

שם אתר: קניון גבעתיים

01/04/18

תאריך קריאה קודמת:

לקוח/ה נכבד/ה, אנו מתכבדים להגיש את חישוב צריכת החשמל לתקופה 01/04/18 - 30/04/18:

ח 107 - מאק - 6 - 00023954

| סה"כ לתשלום | מחיר לקוט"ש בא"ג | סה"כ צריכה בקוט"ש | קריאה נוכחית | קריאה קודמת | סוג צריכה | סוג תעריף |
|-------------|------------------|-------------------|--------------|-------------|--------------------------|-----------|
| | | | 30/04/18 | 01/04/18 | פרטי חשבון עבור תאריכים: | |
| ₪ 762.08 | 46.96 | 1,622.83 | 294,427.93 | 292,805.10 | פסגה | 777 |
| ₪ 261.58 | 39.12 | 668.66 | 178,918.37 | 178,249.70 | גבע | 778 |
| ₪ 313.98 | 32.52 | 965.50 | 108,573.55 | 107,608.05 | שפל | 779 |

סה"כ צריכה לדייר:

| סה"כ לתשלום | סה"כ צריכה בקוט"ש | סה"כ צריכה שפל | סה"כ צריכה גבע | סה"כ צריכה בפסגה | שיא ביקוש |
|-------------|-------------------|----------------|----------------|------------------|-----------|
| ₪ 1,337.64 | 3,256.99 | 965.50 | 668.66 | 1,622.83 | 12.05 |

| | | |
|------------|--------------------|---------------------|
| ₪ 188.00 | תשלום קבוע | |
| ₪ 1,525.64 | סה"כ לתשלום | לא כולל מע"מ |

התפלגות חיוב בש"ח לפי תעו"ז

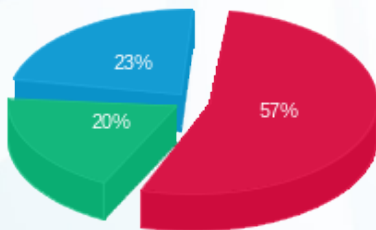

- פסגה (₪ 762.08) - 57%
- גבע (₪ 261.58) - 20%
- שפל (₪ 313.98) - 23%

הסטוריית צריכה בקוט"ש

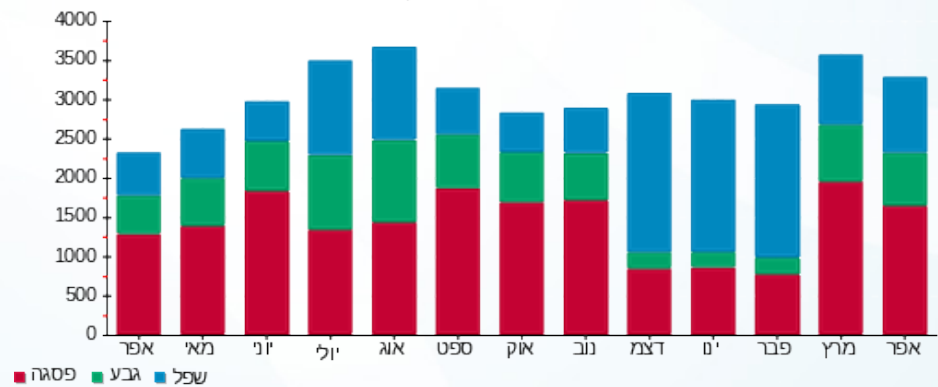



02/05/18

תאריך הפקה:

שם דייר: ח 108 - פוט לוקר

30/04/18

תאריך קריאה נוכחית:

שם אתר: קניון גבעתיים

01/04/18

תאריך קריאה קודמת:

לקוח/ה נכבד/ה, אנו מתכבדים להגיש את חישוב צריכת החשמל לתקופה **01/04/18 - 30/04/18**:

ח 108 - פוט לוקר - 1 - 00023946

| סה"כ לתשלום | מחיר לקוט"ש בא"ג | סה"כ צריכה בקוט"ש | קריאה נוכחית | קריאה קודמת | סוג צריכה | סוג תעריף |
|-------------|------------------|-------------------|--------------|-------------|--------------------------|-----------|
| | | | 30/04/18 | 01/04/18 | פרטי חשבון עבור תאריכים: | |
| ₪ 888.21 | 46.96 | 1,891.42 | 339,894.54 | 338,003.12 | פסגה | 777 |
| ₪ 298.29 | 39.12 | 762.49 | 213,324.20 | 212,561.70 | גבע | 778 |
| ₪ 125.02 | 32.52 | 384.44 | 116,516.03 | 116,131.59 | שפל | 779 |

סה"כ צריכה לדייר:

| סה"כ לתשלום | סה"כ צריכה בקוט"ש | סה"כ צריכה שפל | סה"כ צריכה גבע | סה"כ צריכה בפסגה | שיא ביקוש |
|-------------|-------------------|----------------|----------------|------------------|-----------|
| ₪ 1,311.52 | 3,038.36 | 384.44 | 762.49 | 1,891.42 | 15.66 |

| | | |
|------------|--------------------|---------------------|
| ₪ 188.00 | תשלום קבוע | |
| ₪ 1,499.52 | סה"כ לתשלום | לא כולל מע"מ |

התפלגות חיוב בש"ח לפי תעו"ז

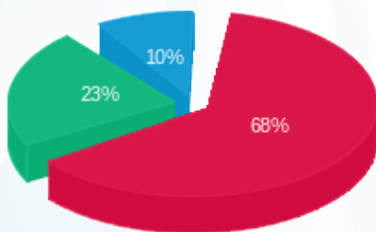

■ פסגה (₪ 888.21)
■ גבע (₪ 298.29)
■ שפל (₪ 125.02)

הסטוריית צריכה בקוט"ש

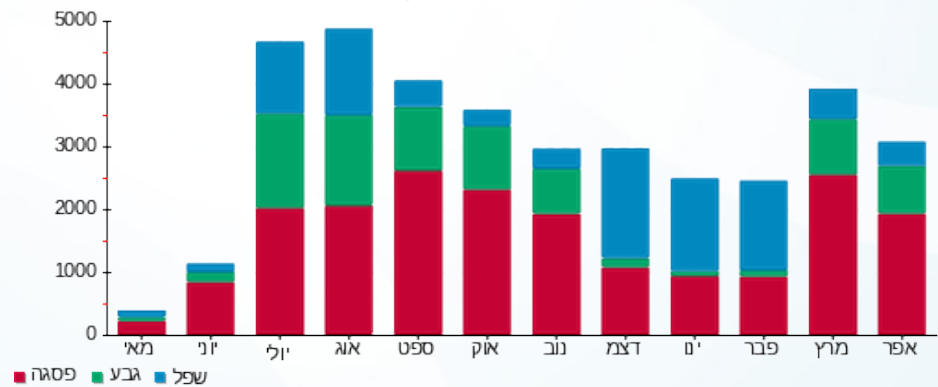

■ פסגה ■ גבע ■ שפל





02/05/18

תאריך הפקה:

שם דייר: ח 109 פוקס

30/04/18

תאריך קריאה נוכחית:

שם אתר: קניון גבעתיים

01/04/18

תאריך קריאה קודמת:

לקוח/ה נכבד/ה, אנו מתכבדים להגיש את חישוב צריכת החשמל לתקופה 01/04/18 - 30/04/18:

ח 109 פוקס - 8 - 00023946

| סה"כ לתשלום | מחיר לקוט"ש בא"ג | סה"כ צריכה בקוט"ש | קריאה נוכחית | קריאה קודמת | סוג צריכה | סוג תעריף |
|-------------|------------------|-------------------|--------------|-------------|--------------------------|-----------|
| | | | 30/04/18 | 01/04/18 | פרטי חשבון עבור תאריכים: | |
| 2,386.34 ₪ | 46.96 | 5,081.64 | 900,515.88 | 895,434.24 | פסגה | 777 |
| 679.45 ₪ | 39.12 | 1,736.83 | 595,778.04 | 594,041.21 | גבע | 778 |
| 287.98 ₪ | 32.52 | 885.55 | 338,471.53 | 337,585.97 | שפל | 779 |

סה"כ צריכה לדייר:

| סה"כ לתשלום | סה"כ צריכה בקוט"ש | סה"כ צריכה שפל | סה"כ צריכה גבע | סה"כ צריכה בפסגה | שיא ביקוש |
|-------------|-------------------|----------------|----------------|------------------|-----------|
| 3,353.77 ₪ | 7,704.02 | 885.55 | 1,736.83 | 5,081.64 | 29.16 |

| | | |
|------------|--------------------|---------------------|
| 188.00 ₪ | תשלום קבוע | |
| 3,541.77 ₪ | סה"כ לתשלום | לא כולל מע"מ |

התפלגות חיוב בש"ח לפי תעו"ז

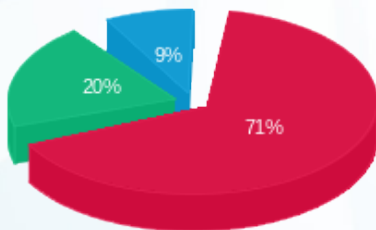

■ פסגה (2,386.34 ₪)
 ■ גבע (679.45 ₪)
 ■ שפל (287.98 ₪)

הסטוריית צריכה בקוט"ש

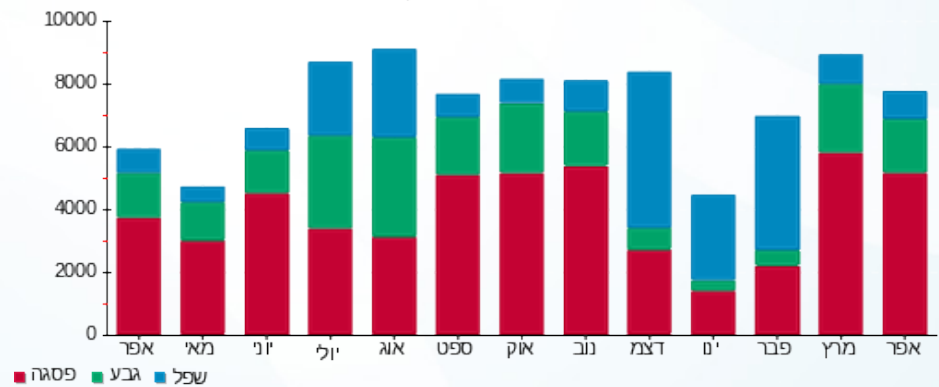



02/05/18

תאריך הפקה:

שם דייר: ח 111 - הוניגמן T.N.T

30/04/18

תאריך קריאה נוכחית:

שם אתר: קניון גבעתיים

01/04/18

תאריך קריאה קודמת:

לקוח/ה נכבד/ה, אנו מתכבדים להגיש את חישוב צריכת החשמל לתקופה 01/04/18 - 30/04/18:

ח 111 - הוניגמן 1 - 00023935 - T.N.T

| סה"כ לתשלום | מחיר לקוט"ש בא"ג | סה"כ צריכה בקוט"ש | קריאה נוכחית | קריאה קודמת | סוג צריכה | סוג תעריף |
|-------------|------------------|-------------------|--------------|-------------|-----------|--------------------------|
| | | | 30/04/18 | 01/04/18 | | פרטי חשבון עבור תאריכים: |
| ₪ 681.49 | 46.96 | 1,451.22 | 318,605.19 | 317,153.97 | פסגה | 777 |
| ₪ 209.26 | 39.12 | 534.91 | 214,141.72 | 213,606.81 | גבע | 778 |
| ₪ 98.89 | 32.52 | 304.09 | 132,800.24 | 132,496.15 | שפל | 779 |

סה"כ צריכה לדייר:

| סה"כ לתשלום | סה"כ צריכה בקוט"ש | סה"כ צריכה שפל | סה"כ צריכה גבע | סה"כ צריכה בפסגה | שיא ביקוש |
|-------------|-------------------|----------------|----------------|------------------|-----------|
| ₪ 989.64 | 2,290.22 | 304.09 | 534.91 | 1,451.22 | 13.52 |

| | | |
|------------|--------------------|---------------------|
| ₪ 188.00 | תשלום קבוע | |
| ₪ 1,177.64 | סה"כ לתשלום | לא כולל מע"מ |

התפלגות חיוב בש"ח לפי תעו"ז

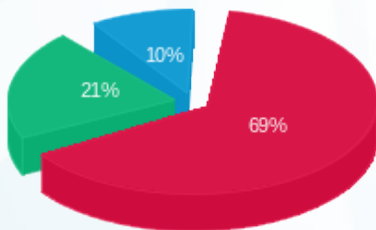

פסגה (₪ 681.49) 69%
גבע (₪ 209.26) 21%
שפל (₪ 98.89) 10%

הסטוריית צריכה בקוט"ש

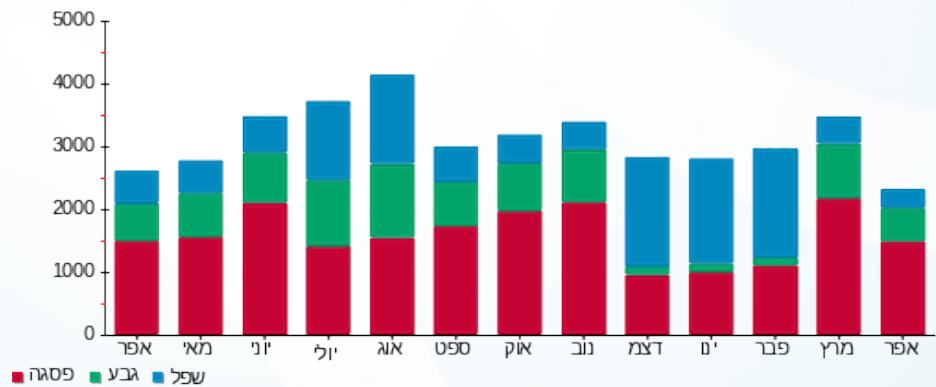



02/05/18

תאריך הפקה:

שם דייר: ח 112 - איל מקיאג

30/04/18

תאריך קריאה נוכחית:

שם אתר: קניון גבעתיים

01/04/18

תאריך קריאה קודמת:

לקוח/ה נכבד/ה, אנו מתכבדים להגיש את חישוב צריכת החשמל לתקופה 01/04/18 - 30/04/18:

ח 112 - איל מקיאג - 8 - 00023935

| סה"כ לתשלום | מחיר לקוט"ש בא"ג | סה"כ צריכה בקוט"ש | קריאה נוכחית | קריאה קודמת | סוג צריכה | סוג תעריף |
|-------------|------------------|-------------------|--------------|-------------|--------------------------|-----------|
| | | | 30/04/18 | 01/04/18 | פרטי חשבון עבור תאריכים: | |
| ₪ 494.67 | 46.96 | 1,053.40 | 258,866.83 | 257,813.44 | פסגה | 777 |
| ₪ 154.87 | 39.12 | 395.89 | 142,101.53 | 141,705.65 | גבע | 778 |
| ₪ 60.17 | 32.52 | 185.04 | 78,664.78 | 78,479.74 | שפל | 779 |

סה"כ צריכה לדייר:

| סה"כ לתשלום | סה"כ צריכה בקוט"ש | סה"כ צריכה שפל | סה"כ צריכה גבע | סה"כ צריכה בפסגה | שיא ביקוש |
|-------------|-------------------|----------------|----------------|------------------|-----------|
| ₪ 709.72 | 1,634.32 | 185.04 | 395.89 | 1,053.40 | 7.90 |

| | | |
|----------|--------------------|---------------------|
| ₪ 188.00 | תשלום קבוע | |
| ₪ 897.72 | סה"כ לתשלום | לא כולל מע"מ |

התפלגות חיוב בש"ח לפי תעו"ז

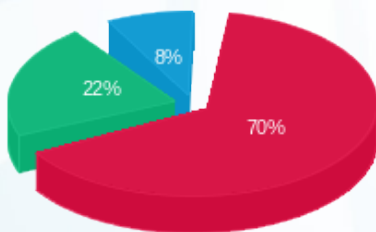

■ פסגה (₪ 494.67)
 ■ גבע (₪ 154.87)
 ■ שפל (₪ 60.17)

הסטוריית צריכה בקוט"ש

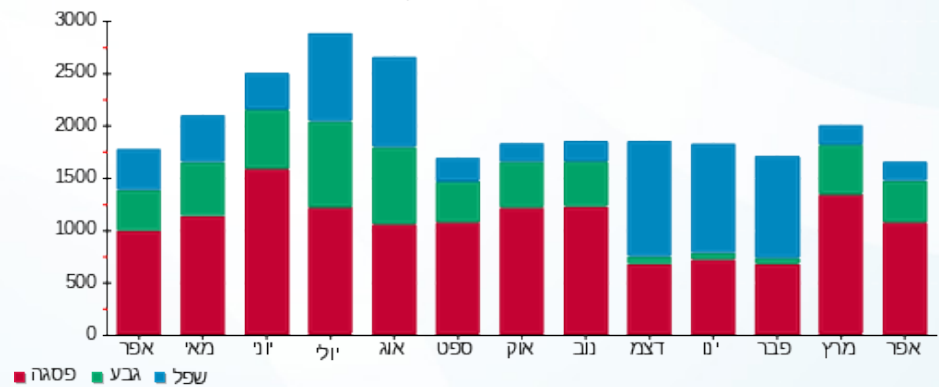

■ פסגה ■ גבע ■ שפל





02/05/18

תאריך הפקה:

שם דייר: ח 112 א - יולו

30/04/18

תאריך קריאה נוכחית:

שם אתר: קניון גבעתיים

01/04/18

תאריך קריאה קודמת:

לקוח/ה נכבד/ה, אנו מתכבדים להגיש את חישוב צריכת החשמל לתקופה 01/04/18 - 30/04/18:

ח 112 א - יולו - 2 - 00023935

| סה"כ לתשלום | מחיר לקוט"ש בא"ג | סה"כ צריכה בקוט"ש | קריאה נוכחית | קריאה קודמת | סוג צריכה | סוג תעריף |
|-------------|------------------|-------------------|--------------|-------------|-----------|--------------------------|
| | | | 30/04/18 | 01/04/18 | | פרטי חשבון עבור תאריכים: |
| 263.41 ₪ | 46.96 | 560.93 | 141,322.43 | 140,761.50 | פסגה | 777 |
| 62.99 ₪ | 39.12 | 161.01 | 80,570.97 | 80,409.96 | גבע | 778 |
| 11.92 ₪ | 32.52 | 36.65 | 49,206.09 | 49,169.43 | שפל | 779 |

סה"כ צריכה לדייר:

| סה"כ לתשלום | סה"כ צריכה בקוט"ש | סה"כ צריכה שפל | סה"כ צריכה גבע | סה"כ צריכה בפסגה | שיא ביקוש |
|-------------|-------------------|----------------|----------------|------------------|-----------|
| 338.32 ₪ | 758.60 | 36.65 | 161.01 | 560.93 | 4.66 |

| | | |
|----------|--------------------|---------------------|
| 188.00 ₪ | תשלום קבוע | |
| 526.32 ₪ | סה"כ לתשלום | לא כולל מע"מ |

התפלגות חיוב בש"ח לפי תעו"ז

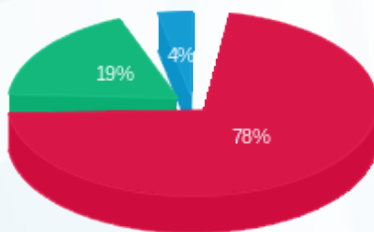

פסגה (263.41 ₪)
גבע (62.99 ₪)
שפל (11.92 ₪)

הסטוריית צריכה בקוט"ש

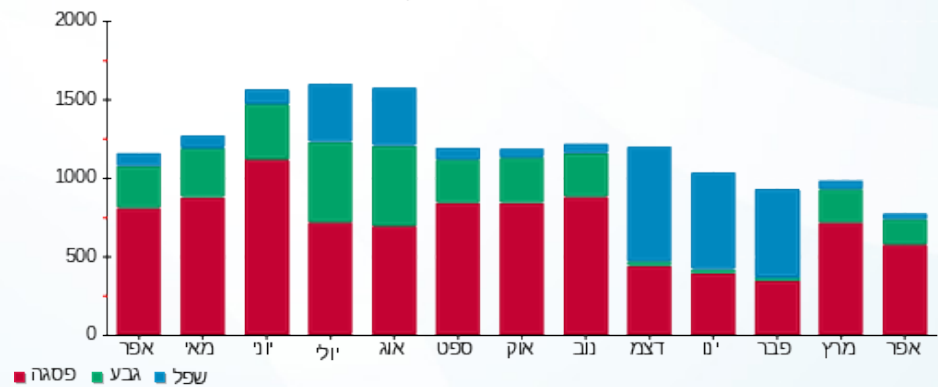



02/05/18

תאריך הפקה:

שם דייר: ח 113 - סטודיו פשה

30/04/18

תאריך קריאה נוכחית:

שם אתר: קניון גבעתיים

01/04/18

תאריך קריאה קודמת:

לקוח/ה נכבד/ה, אנו מתכבדים להגיש את חישוב צריכת החשמל לתקופה 01/04/18 - 30/04/18:

ח 113 - סטודיו פשה - 3 - 00023935

| סה"כ לתשלום | מחיר לקוט"ש בא"ג | סה"כ צריכה בקוט"ש | קריאה נוכחית | קריאה קודמת | סוג צריכה | סוג תעריף |
|-------------|------------------|-------------------|--------------|-------------|--------------------------|-----------|
| | | | 30/04/18 | 01/04/18 | פרטי חשבון עבור תאריכים: | |
| ₪ 413.77 | 46.96 | 881.11 | 181,718.79 | 180,837.68 | פסגה | 777 |
| ₪ 126.82 | 39.12 | 324.18 | 115,043.38 | 114,719.20 | גבע | 778 |
| ₪ 27.05 | 32.52 | 83.19 | 51,435.96 | 51,352.77 | שפל | 779 |

סה"כ צריכה לדייר:

| סה"כ לתשלום | סה"כ צריכה בקוט"ש | סה"כ צריכה שפל | סה"כ צריכה גבע | סה"כ צריכה בפסגה | שיא ביקוש |
|-------------|-------------------|----------------|----------------|------------------|-----------|
| ₪ 567.64 | 1,288.48 | 83.19 | 324.18 | 881.11 | 7.13 |

| | | |
|----------|--------------------|---------------------|
| ₪ 188.00 | תשלום קבוע | |
| ₪ 755.64 | סה"כ לתשלום | לא כולל מע"מ |

התפלגות חיוב בש"ח לפי תעו"ז

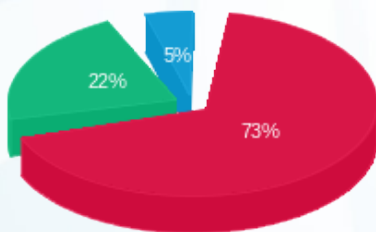

פסגה (₪ 413.77) 73%
 גבע (₪ 126.82) 22%
 שפל (₪ 27.05) 5%

הסטוריית צריכה בקוט"ש

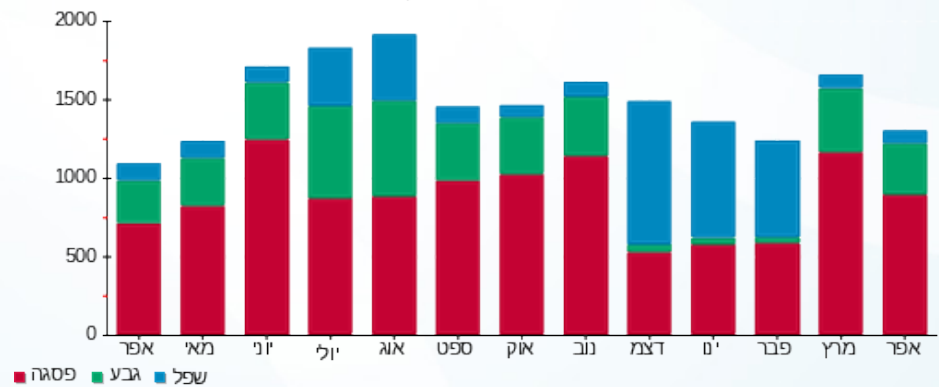



02/05/18

תאריך הפקה:

שם דייר: ח 114 - קליגולה

30/04/18

תאריך קריאה נוכחית:

שם אתר: קניון גבעתיים

01/04/18

תאריך קריאה קודמת:

לקוח/ה נכבד/ה, אנו מתכבדים להגיש את חישוב צריכת החשמל לתקופה 01/04/18 - 30/04/18:

ח 114 - קליגולה - 4 - 00023935

| סה"כ לתשלום | מחיר לקוט"ש בא"ג | סה"כ צריכה בקוט"ש | קריאה נוכחית | קריאה קודמת | סוג צריכה | סוג תעריף |
|-------------|------------------|-------------------|--------------|-------------|--------------------------|-----------|
| | | | 30/04/18 | 01/04/18 | פרטי חשבון עבור תאריכים: | |
| ₪ 507.45 | 46.96 | 1,080.60 | 165,427.02 | 164,346.42 | פסגה | 777 |
| ₪ 148.16 | 39.12 | 378.73 | 83,368.77 | 82,990.05 | גבע | 778 |
| ₪ 61.02 | 32.52 | 187.62 | 70,587.36 | 70,399.74 | שפל | 779 |

סה"כ צריכה לדייר:

| סה"כ לתשלום | סה"כ צריכה בקוט"ש | סה"כ צריכה שפל | סה"כ צריכה גבע | סה"כ צריכה בפסגה | שיא ביקוש |
|-------------|-------------------|----------------|----------------|------------------|-----------|
| ₪ 716.62 | 1,646.95 | 187.62 | 378.73 | 1,080.60 | 8.62 |

| | | |
|----------|--------------------|---------------------|
| ₪ 188.00 | תשלום קבוע | |
| ₪ 904.62 | סה"כ לתשלום | לא כולל מע"מ |

התפלגות חיוב בש"ח לפי תעו"ז

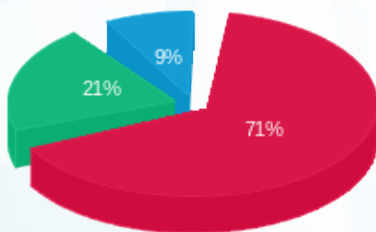

- פסגה (₪ 507.45) 71%
- גבע (₪ 148.16) 21%
- שפל (₪ 61.02) 9%

הסטוריית צריכה בקוט"ש

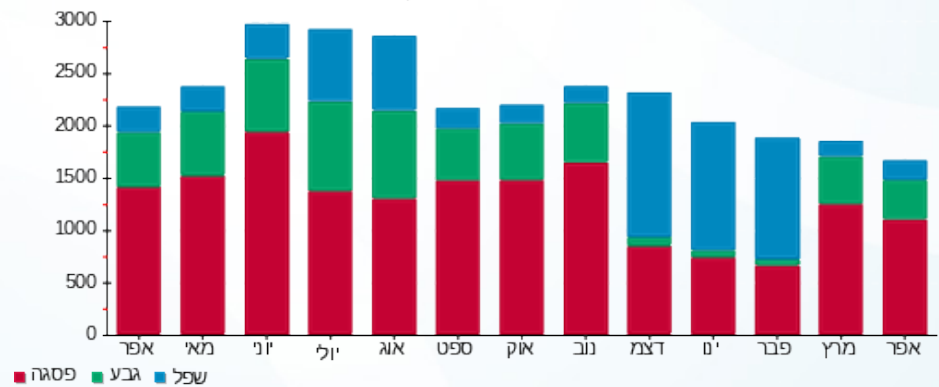

- פסגה
- גבע
- שפל





02/05/18

תאריך הפקה:

שם דייר: ח 115 - צומת ספרים

30/04/18

תאריך קריאה נוכחית:

שם אתר: קניון גבעתיים

01/04/18

תאריך קריאה קודמת:

לקוח/ה נכבד/ה, אנו מתכבדים להגיש את חישוב צריכת החשמל לתקופה 01/04/18 - 30/04/18:

ח 115 - צומת ספרים - 5 - 00023935

| סה"כ לתשלום | מחיר לקוט"ש בא"ג | סה"כ צריכה בקוט"ש | קריאה נוכחית | קריאה קודמת | סוג צריכה | סוג תעריף |
|-------------|------------------|-------------------|--------------|-------------|--------------------------|-----------|
| | | | 30/04/18 | 01/04/18 | פרטי חשבון עבור תאריכים: | |
| ₪ 427.19 | 46.96 | 909.68 | 180,383.60 | 179,473.92 | פסגה | 777 |
| ₪ 131.34 | 39.12 | 335.74 | 115,208.81 | 114,873.07 | גבע | 778 |
| ₪ 54.61 | 32.52 | 167.92 | 87,190.87 | 87,022.96 | שפל | 779 |

סה"כ צריכה לדייר:

| סה"כ לתשלום | סה"כ צריכה בקוט"ש | סה"כ צריכה שפל | סה"כ צריכה גבע | סה"כ צריכה בפסגה | שיא ביקוש |
|-------------|-------------------|----------------|----------------|------------------|-----------|
| ₪ 613.14 | 1,413.34 | 167.92 | 335.74 | 909.68 | 8.84 |

| | | |
|----------|--------------------|---------------------|
| ₪ 188.00 | תשלום קבוע | |
| ₪ 801.14 | סה"כ לתשלום | לא כולל מע"מ |

התפלגות חיוב בש"ח לפי תעו"ז

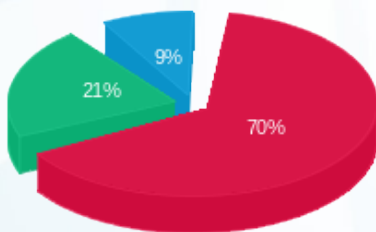

- פסגה (₪ 427.19)
- גבע (₪ 131.34)
- שפל (₪ 54.61)

הסטוריית צריכה בקוט"ש

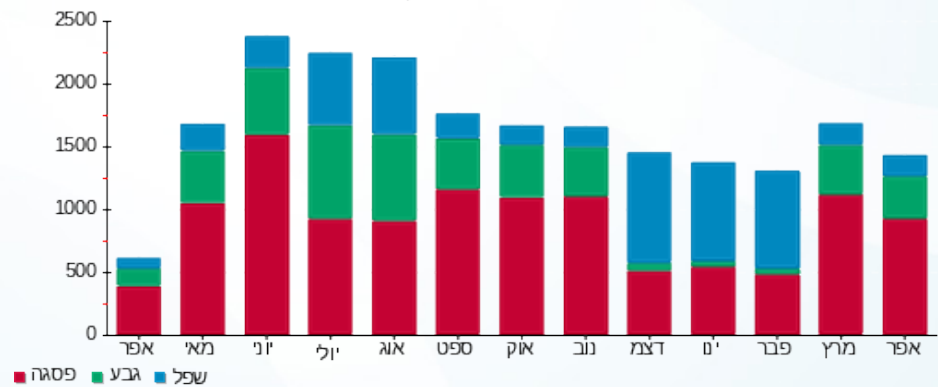



02/05/18

תאריך הפקה:

שם דייר: ח 116 - סבון של פעם

30/04/18

תאריך קריאה נוכחית:

שם אתר: קניון גבעתיים

01/04/18

תאריך קריאה קודמת:

לקוח/ה נכבד/ה, אנו מתכבדים להגיש את חישוב צריכת החשמל לתקופה **01/04/18 - 30/04/18**:

ח 116 - סבון של פעם - 6 - 00023935

| סוג תעריף | סוג צריכה | קריאה קודמת | קריאה נוכחית | סה"כ צריכה בקוט"ש | מחיר לקוט"ש בא"ג | סה"כ לתשלום |
|-----------|-----------|-------------|--------------|--------------------------|------------------|-------------|
| | | 01/04/18 | 30/04/18 | פרטי חשבון עבור תאריכים: | | |
| 777 | פסגה | 127,435.14 | 127,984.76 | 549.62 | 46.96 | 258.10 ₪ |
| 778 | גבע | 68,530.81 | 68,746.28 | 215.48 | 39.12 | 84.29 ₪ |
| 779 | שפל | 50,004.06 | 50,164.41 | 160.35 | 32.52 | 52.15 ₪ |

סה"כ צריכה לדייר:

| שיא ביקוש | סה"כ צריכה בפסגה | סה"כ צריכה גבע | סה"כ צריכה שפל | סה"כ צריכה בקוט"ש | סה"כ לתשלום |
|-----------|------------------|----------------|----------------|-------------------|-------------|
| 8.00 | 549.62 | 215.48 | 160.35 | 925.44 | 394.54 ₪ |

| | | |
|----------|--------------------|---------------------|
| 188.00 ₪ | תשלום קבוע | |
| 582.54 ₪ | סה"כ לתשלום | לא כולל מע"מ |

התפלגות חיוב בש"ח לפי תעו"ז

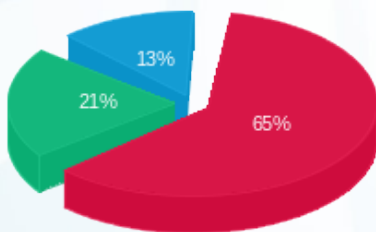

פסגה (258.10 ₪) 65%
 גבע (84.29 ₪) 21%
 שפל (52.15 ₪) 13%

הסטוריית צריכה בקוט"ש

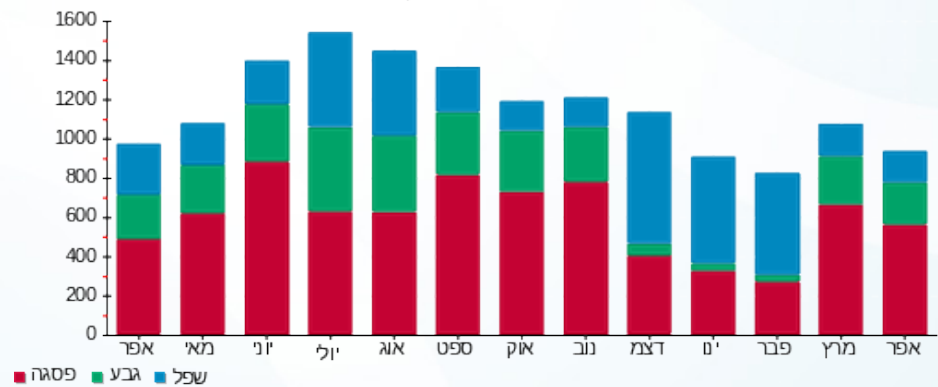



02/05/18

תאריך הפקה:

שם דייר: ח 117 סקטץ

30/04/18

תאריך קריאה נוכחית:

שם אתר: קניון גבעתיים

01/04/18

תאריך קריאה קודמת:

לקוח/ה נכבד/ה, אנו מתכבדים להגיש את חישוב צריכת החשמל לתקופה 01/04/18 - 30/04/18:

ח 117 סקטץ - 7 - 00023935

| סה"כ לתשלום | מחיר לקוט"ש בא"ג | סה"כ צריכה בקוט"ש | קריאה נוכחית | קריאה קודמת | סוג צריכה | סוג תעריף |
|-------------|------------------|-------------------|--------------|-------------|-----------|--------------------------|
| | | | 30/04/18 | 01/04/18 | | פרטי חשבון עבור תאריכים: |
| 228.30 ₪ | 46.96 | 486.16 | 139,740.07 | 139,253.91 | פסגה | 777 |
| 72.51 ₪ | 39.12 | 185.36 | 82,733.54 | 82,548.18 | גבע | 778 |
| 91.73 ₪ | 32.52 | 282.08 | 54,702.12 | 54,420.04 | שפל | 779 |

סה"כ צריכה לדייר:

| סה"כ לתשלום | סה"כ צריכה בקוט"ש | סה"כ צריכה שפל | סה"כ צריכה גבע | סה"כ צריכה בפסגה | שיא ביקוש |
|-------------|-------------------|----------------|----------------|------------------|-----------|
| 392.55 ₪ | 953.60 | 282.08 | 185.36 | 486.16 | 6.65 |

| | | |
|----------|--------------------|---------------------|
| 188.00 ₪ | תשלום קבוע | |
| 580.55 ₪ | סה"כ לתשלום | לא כולל מע"מ |

התפלגות חיוב בש"ח לפי תעו"ז

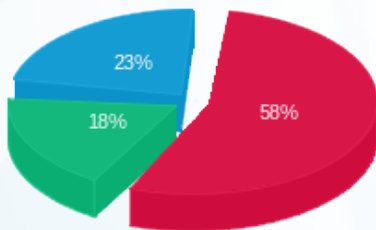

- פסגה (228.30 ₪)
- גבע (72.51 ₪)
- שפל (91.73 ₪)

הסטוריית צריכה בקוט"ש

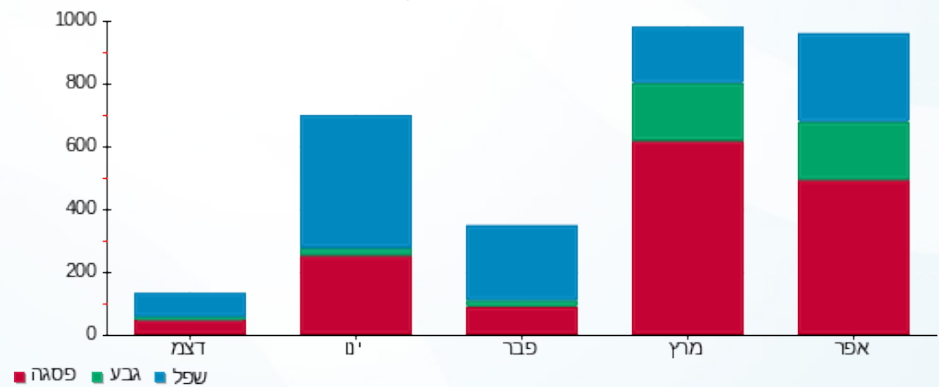



02/05/18

תאריך הפקה:

שם דייר: ח 118 אירוקה

30/04/18

תאריך קריאה נוכחית:

שם אתר: קניון גבעתיים

01/04/18

תאריך קריאה קודמת:

לקוח/ה נכבד/ה, אנו מתכבדים להגיש את חישוב צריכת החשמל לתקופה 01/04/18 - 30/04/18:

ח 118 אירוקה - 1 - 00023945

| סה"כ לתשלום | מחיר לקוט"ש בא"ג | סה"כ צריכה בקוט"ש | קריאה נוכחית | קריאה קודמת | סוג צריכה | סוג תעריף |
|-------------|------------------|-------------------|--------------|-------------|--------------------------|-----------|
| | | | 30/04/18 | 01/04/18 | פרטי חשבון עבור תאריכים: | |
| ₪ 327.46 | 46.96 | 697.32 | 165,618.00 | 164,920.68 | פסגה | 777 |
| ₪ 93.55 | 39.12 | 239.13 | 117,039.10 | 116,799.97 | גבע | 778 |
| ₪ 44.36 | 32.52 | 136.40 | 67,444.42 | 67,308.02 | שפל | 779 |

סה"כ צריכה לדייר:

| סה"כ לתשלום | סה"כ צריכה בקוט"ש | סה"כ צריכה שפל | סה"כ צריכה גבע | סה"כ צריכה בפסגה | שיא ביקוש |
|-------------|-------------------|----------------|----------------|------------------|-----------|
| ₪ 465.36 | 1,072.84 | 136.40 | 239.13 | 697.32 | 5.85 |

| | | |
|----------|--------------------|---------------------|
| ₪ 188.00 | תשלום קבוע | |
| ₪ 653.36 | סה"כ לתשלום | לא כולל מע"מ |

התפלגות חיוב בש"ח לפי תעו"ז

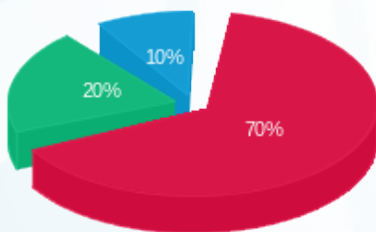

■ פסגה (₪ 327.46) 70%
 ■ גבע (₪ 93.55) 20%
 ■ שפל (₪ 44.36) 10%

הסטוריית צריכה בקוט"ש

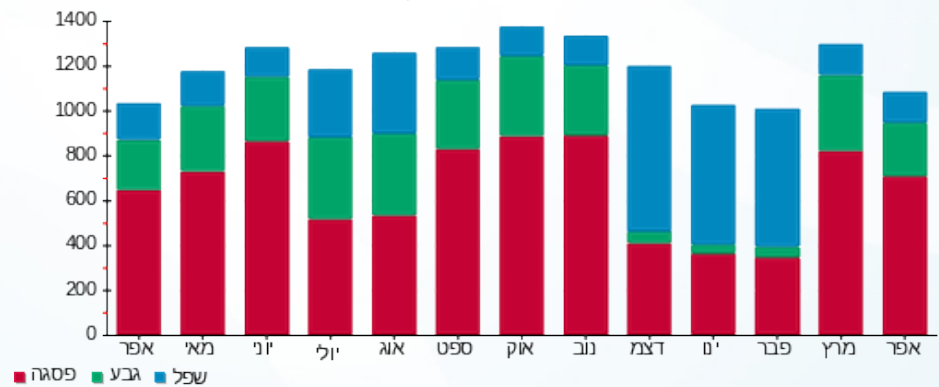



02/05/18 תאריך הפקה:
 30/04/18 תאריך קריאה נוכחית:
 01/04/18 תאריך קריאה קודמת:

שם דייר: ח 119 - טופ-טן
 שם אתר: קניון גבעתיים

לקוח/ה נכבד/ה, אנו מתכבדים להגיש את חישוב צריכת החשמל לתקופה 01/04/18 - 30/04/18:

ח 119 - טופ-טן - 7 - 00023945

| סה"כ לתשלום | מחיר לקוט"ש בא"ג | סה"כ צריכה בקוט"ש | קריאה נוכחית | קריאה קודמת | סוג צריכה | סוג תעריף |
|-------------|------------------|-------------------|--------------|-------------|--------------------------|-----------|
| | | | 30/04/18 | 01/04/18 | פרטי חשבון עבור תאריכים: | |
| ₪ 348.76 | 46.96 | 742.67 | 160,413.03 | 159,670.35 | פסגה | 777 |
| ₪ 108.99 | 39.12 | 278.60 | 101,309.96 | 101,031.36 | גבע | 778 |
| ₪ 49.29 | 32.52 | 151.57 | 78,644.86 | 78,493.29 | שפל | 779 |

סה"כ צריכה לדייר:

| סה"כ לתשלום | סה"כ צריכה בקוט"ש | סה"כ צריכה שפל | סה"כ צריכה גבע | סה"כ צריכה בפסגה | שיא ביקוש |
|-------------|-------------------|----------------|----------------|------------------|-----------|
| ₪ 507.04 | 1,172.84 | 151.57 | 278.60 | 742.67 | 8.90 |

| | | |
|----------|--------------------|---------------------|
| ₪ 188.00 | תשלום קבוע | |
| ₪ 695.04 | סה"כ לתשלום | לא כולל מע"מ |

התפלגות חיוב בש"ח לפי תעו"ז

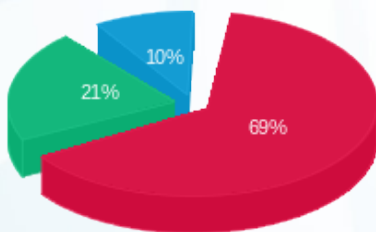

פסגה (₪ 348.76) 69%
 גבע (₪ 108.99) 21%
 שפל (₪ 49.29) 10%

הסטוריית צריכה בקוט"ש

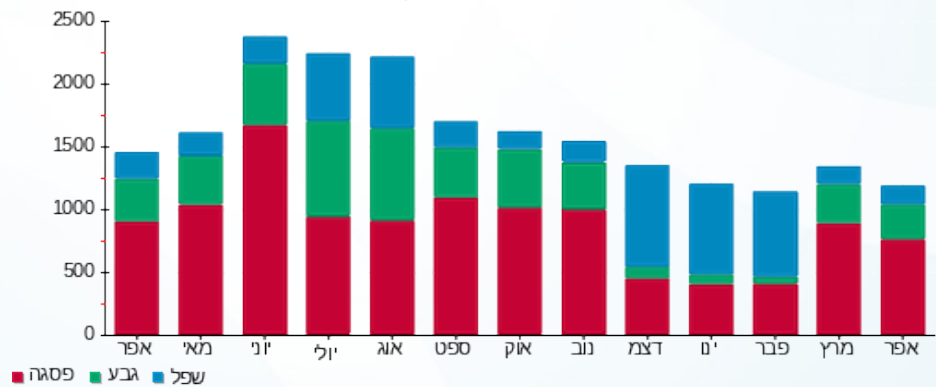



02/05/18

תאריך הפקה:

שם דייר: ח 119 א - דניאלה להבי

30/04/18

תאריך קריאה נוכחית:

שם אתר: קניון גבעתיים

01/04/18

תאריך קריאה קודמת:

לקוח/ה נכבד/ה, אנו מתכבדים להגיש את חישוב צריכת החשמל לתקופה 01/04/18 - 30/04/18:

ח 119 א - דניאלה להבי - 2 - 00023945

| סה"כ לתשלום | מחיר לקוט"ש בא"ג | סה"כ צריכה בקוט"ש | קריאה נוכחית | קריאה קודמת | סוג צריכה | סוג תעריף |
|-------------|------------------|-------------------|--------------|-------------|-----------|--------------------------|
| | | | 30/04/18 | 01/04/18 | | פרטי חשבון עבור תאריכים: |
| ₪ 414.98 | 46.96 | 883.68 | 98,632.65 | 97,748.97 | פסגה | 777 |
| ₪ 134.80 | 39.12 | 344.58 | 69,112.41 | 68,767.83 | גבע | 778 |
| ₪ 156.41 | 32.52 | 480.95 | 78,729.43 | 78,248.48 | שפל | 779 |

סה"כ צריכה לדייר:

| סה"כ לתשלום | סה"כ צריכה בקוט"ש | סה"כ צריכה שפל | סה"כ צריכה גבע | סה"כ צריכה בפסגה | שיא ביקוש |
|-------------|-------------------|----------------|----------------|------------------|-----------|
| ₪ 706.18 | 1,709.21 | 480.95 | 344.58 | 883.68 | 5.51 |

| | | |
|----------|--------------------|---------------------|
| ₪ 188.00 | תשלום קבוע | |
| ₪ 894.18 | סה"כ לתשלום | לא כולל מע"מ |

התפלגות חיוב בש"ח לפי תעו"ז

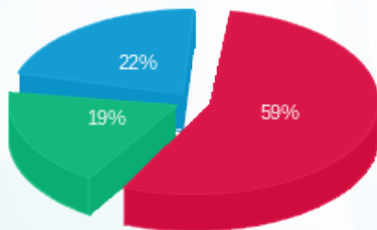

■ פסגה (₪ 414.98) 59%
■ גבע (₪ 134.80) 19%
■ שפל (₪ 156.41) 22%

הסטוריית צריכה בקוט"ש

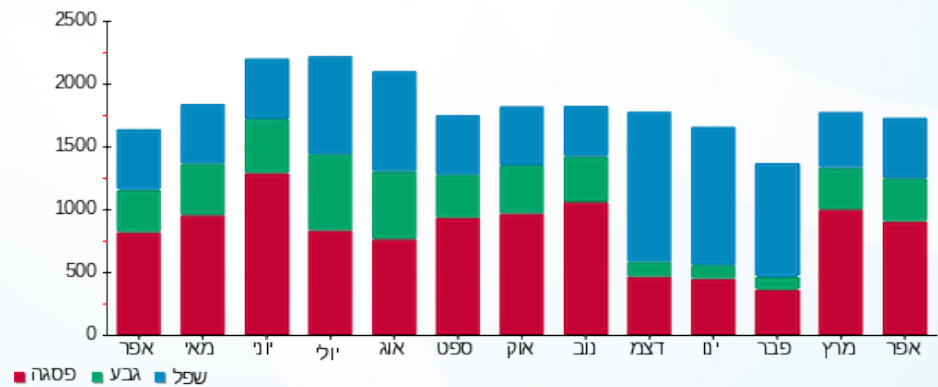

■ פסגה
■ גבע
■ שפל





02/05/18

תאריך הפקה:

שם דייר: ח 120 - דוכן אר קפה

30/04/18

תאריך קריאה נוכחית:

שם אתר: קניון גבעתיים

01/04/18

תאריך קריאה קודמת:

לקוח/ה נכבד/ה, אנו מתכבדים להגיש את חישוב צריכת החשמל לתקופה 01/04/18 - 30/04/18:

ח 120 - דוכן אר קפה - 4 - 00023946

| סה"כ לתשלום | מחיר לקוט"ש בא"ג | סה"כ צריכה בקוט"ש | קריאה נוכחית | קריאה קודמת | סוג צריכה | סוג תעריף |
|-------------|------------------|-------------------|--------------|-------------|--------------------------|-----------|
| | | | 30/04/18 | 01/04/18 | פרטי חשבון עבור תאריכים: | |
| 192.91 ₪ | 46.96 | 410.81 | 62,977.76 | 62,566.95 | פסגה | 777 |
| 72.43 ₪ | 39.12 | 185.14 | 51,268.79 | 51,083.65 | גבע | 778 |
| 92.76 ₪ | 32.52 | 285.25 | 62,303.91 | 62,018.66 | שפל | 779 |

סה"כ צריכה לדייר:

| סה"כ לתשלום | סה"כ צריכה בקוט"ש | סה"כ צריכה שפל | סה"כ צריכה גבע | סה"כ צריכה בפסגה | שיא ביקוש |
|-------------|-------------------|----------------|----------------|------------------|-----------|
| 358.10 ₪ | 881.19 | 285.25 | 185.14 | 410.81 | 3.92 |

| | | |
|----------|--------------------|---------------------|
| 188.00 ₪ | תשלום קבוע | |
| 546.10 ₪ | סה"כ לתשלום | לא כולל מע"מ |

התפלגות חיוב בש"ח לפי תעו"ז

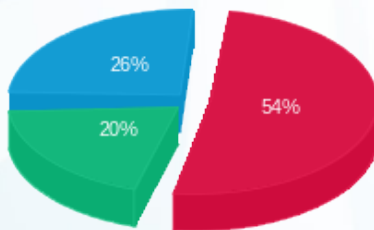

- פסגה (192.91 ₪)
- גבע (72.43 ₪)
- שפל (92.76 ₪)

הסטוריית צריכה בקוט"ש

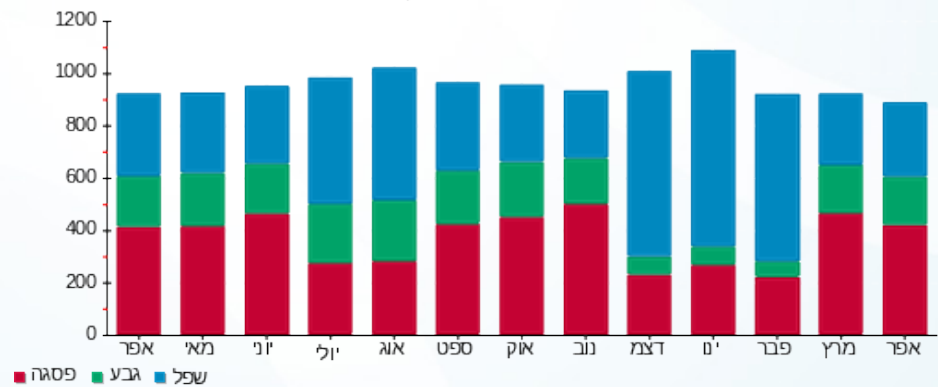



02/05/18

תאריך הפקה:

שם דייר: ח 120 - הר קפה

30/04/18

תאריך קריאה נוכחית:

שם אתר: קניון גבעתיים

01/04/18

תאריך קריאה קודמת:

לקוח/ה נכבד/ה, אנו מתכבדים להגיש את חישוב צריכת החשמל לתקופה 01/04/18 - 30/04/18:

ח 120 - הר קפה - 3 - 00023945

| סה"כ לתשלום | מחיר לקוט"ש בא"ג | סה"כ צריכה בקוט"ש | קריאה נוכחית | קריאה קודמת | סוג צריכה | סוג תעריף |
|-------------|------------------|-------------------|--------------|--------------|--------------------------|-----------|
| | | | 30/04/18 | 01/04/18 | פרטי חשבון עבור תאריכים: | |
| ₪ 3,226.63 | 46.96 | 6,871.01 | 1,132,327.87 | 1,125,456.86 | פסגה | 777 |
| ₪ 1,110.38 | 39.12 | 2,838.38 | 912,166.31 | 909,327.93 | גבע | 778 |
| ₪ 1,085.60 | 32.52 | 3,338.25 | 1,008,096.55 | 1,004,758.30 | שפל | 779 |

סה"כ צריכה לדייר:

| סה"כ לתשלום | סה"כ צריכה בקוט"ש | סה"כ צריכה שפל | סה"כ צריכה גבע | סה"כ צריכה בפסגה | שיא ביקוש |
|-------------|-------------------|----------------|----------------|------------------|-----------|
| ₪ 5,422.60 | 13,047.64 | 3,338.25 | 2,838.38 | 6,871.01 | 48.12 |

| | | |
|------------|--------------------|---------------------|
| ₪ 188.00 | תשלום קבוע | |
| ₪ 5,610.60 | סה"כ לתשלום | לא כולל מע"מ |

התפלגות חיוב בש"ח לפי תעו"ז

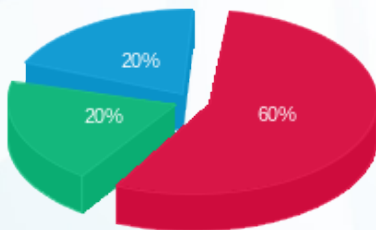

- פסגה (₪ 3,226.63)
- גבע (₪ 1,110.38)
- שפל (₪ 1,085.60)

הסטוריית צריכה בקוט"ש

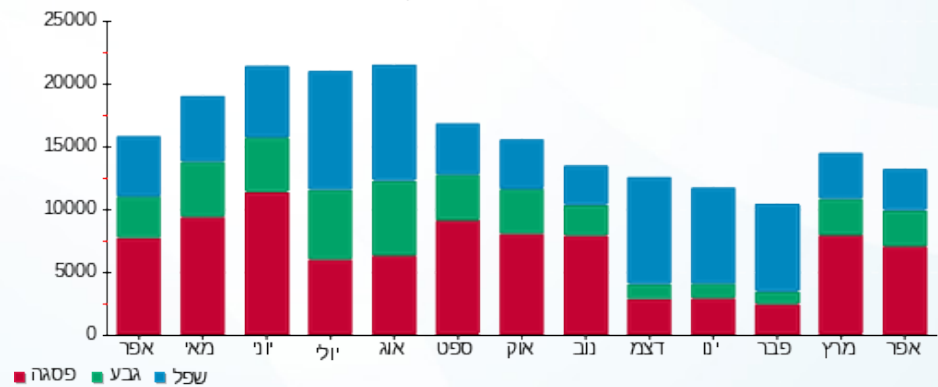



02/05/18

תאריך הפקה:

שם דייר: ח 121-תיק התיקים

30/04/18

תאריך קריאה נוכחית:

שם אתר: קניון גבעתיים

01/04/18

תאריך קריאה קודמת:

לקוח/ה נכבד/ה, אנו מתכבדים להגיש את חישוב צריכת החשמל לתקופה 01/04/18 - 30/04/18:

ח 121-תיק התיקים - 1 - 00023950

| סה"כ לתשלום | מחיר לקוט"ש בא"ג | סה"כ צריכה בקוט"ש | קריאה נוכחית | קריאה קודמת | סוג צריכה | סוג תעריף |
|-------------|------------------|-------------------|--------------|-------------|--------------------------|-----------|
| | | | 30/04/18 | 01/04/18 | פרטי חשבון עבור תאריכים: | |
| ₪ 468.94 | 46.96 | 998.58 | 141,391.31 | 140,392.73 | פסגה | 777 |
| ₪ 134.47 | 39.12 | 343.75 | 88,830.010 | 88,486.26 | גבע | 778 |
| ₪ 35.51 | 32.52 | 109.18 | 56,376.08 | 56,266.90 | שפל | 779 |

סה"כ צריכה לדייר:

| סה"כ לתשלום | סה"כ צריכה בקוט"ש | סה"כ צריכה שפל | סה"כ צריכה גבע | סה"כ צריכה בפסגה | שיא ביקוש |
|-------------|-------------------|----------------|----------------|------------------|-----------|
| ₪ 638.92 | 1,451.52 | 109.18 | 343.75 | 998.58 | 6.27 |

| | | |
|----------|--------------------|---------------------|
| ₪ 188.00 | תשלום קבוע | |
| ₪ 826.92 | סה"כ לתשלום | לא כולל מע"מ |

התפלגות חיוב בש"ח לפי תעו"ז

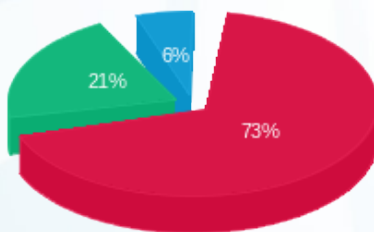

- פסגה (₪ 468.94)
- גבע (₪ 134.47)
- שפל (₪ 35.51)

הסטוריית צריכה בקוט"ש

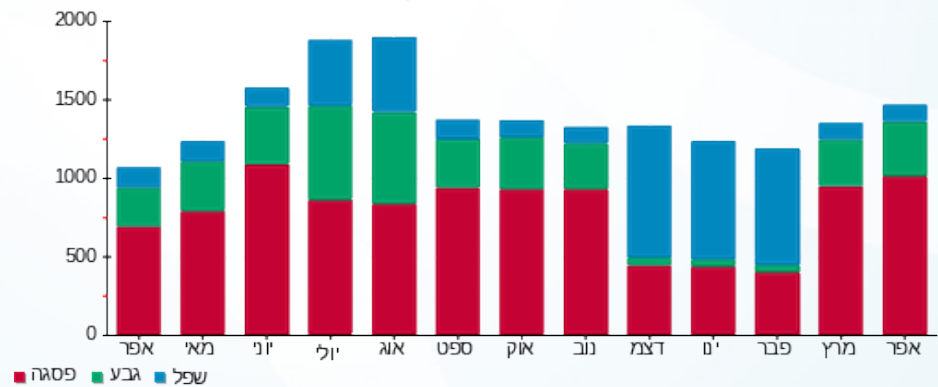



02/05/18

תאריך הפקה:

שם דייר: ח 122 - גולברי

30/04/18

תאריך קריאה נוכחית:

שם אתר: קניון גבעתיים

01/04/18

תאריך קריאה קודמת:

לקוח/ה נכבד/ה, אנו מתכבדים להגיש את חישוב צריכת החשמל לתקופה 01/04/18 - 30/04/18:

ח 122 - גולברי - 2 - 00023950

| סה"כ לתשלום | מחיר לקוט"ש בא"ג | סה"כ צריכה בקוט"ש | קריאה נוכחית | קריאה קודמת | סוג צריכה | סוג תעריף |
|-------------|------------------|-------------------|--------------|-------------|--------------------------|-----------|
| | | | 30/04/18 | 01/04/18 | פרטי חשבון עבור תאריכים: | |
| ₪ 776.01 | 46.96 | 1,652.48 | 274,593.59 | 272,941.11 | פסגה | 777 |
| ₪ 208.27 | 39.12 | 532.38 | 152,897.88 | 152,365.50 | גבע | 778 |
| ₪ 49.37 | 32.52 | 151.80 | 86,634.83 | 86,483.03 | שפל | 779 |

סה"כ צריכה לדייר:

| סה"כ לתשלום | סה"כ צריכה בקוט"ש | סה"כ צריכה שפל | סה"כ צריכה גבע | סה"כ צריכה בפסגה | שיא ביקוש |
|-------------|-------------------|----------------|----------------|------------------|-----------|
| ₪ 1,033.64 | 2,336.66 | 151.80 | 532.38 | 1,652.48 | 9.67 |

| | | |
|------------|--------------------|---------------------|
| ₪ 188.00 | תשלום קבוע | |
| ₪ 1,221.64 | סה"כ לתשלום | לא כולל מע"מ |

התפלגות חיוב בש"ח לפי תעו"ז

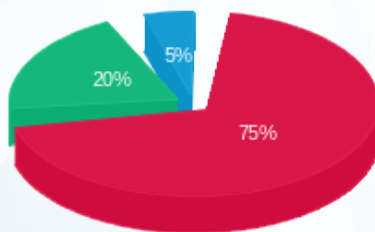

- פסגה (₪ 776.01) 75%
- גבע (₪ 208.27) 20%
- שפל (₪ 49.37) 5%

הסטוריית צריכה בקוט"ש

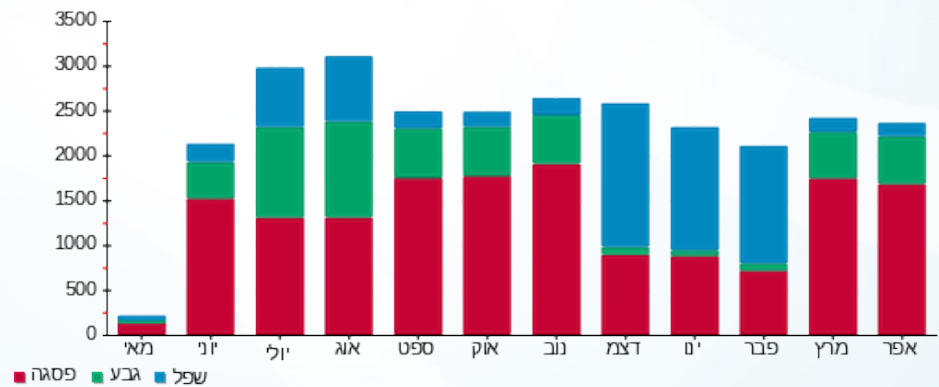



02/05/18

תאריך הפקה:

שם דייר: ח 123 - לוינסון יזמות HDL בע"מ

30/04/18

תאריך קריאה נוכחית:

שם אתר: קניון גבעתיים

01/04/18

תאריך קריאה קודמת:

לקוח/ה נכבד/ה, אנו מתכבדים להגיש את חישוב צריכת החשמל לתקופה 01/04/18 - 30/04/18:

ח 123 - לוינסון יזמות HDL בע"מ - 8 - 00023939

| סוג תעריף | סוג צריכה | קריאה קודמת | קריאה נוכחית | סה"כ צריכה בקוט"ש | מחיר לקוט"ש בא"ג | סה"כ לתשלום |
|--------------------------|-----------|-------------|--------------|-------------------|------------------|-------------|
| פרטי חשבון עבור תאריכים: | | | | | | |
| 777 | פסגה | 01/04/18 | 30/04/18 | 880.58 | 46.96 | 413.52 ₪ |
| 778 | גבע | 130,103.07 | 130,394.52 | 291.45 | 39.12 | 114.02 ₪ |
| 779 | שפל | 61,666.27 | 61,758.92 | 92.65 | 32.52 | 30.13 ₪ |

סה"כ צריכה לדייר:

| שיא ביקוש | סה"כ צריכה בפסגה | סה"כ צריכה גבע | סה"כ צריכה שפל | סה"כ צריכה בקוט"ש | סה"כ לתשלום |
|-----------|------------------|----------------|----------------|-------------------|-------------|
| 8.72 | 880.58 | 291.45 | 92.65 | 1,264.68 | 557.67 ₪ |

| | | |
|----------|-------------|--------------|
| 188.00 ₪ | תשלום קבוע | |
| 745.67 ₪ | סה"כ לתשלום | לא כולל מע"מ |

התפלגות חיוב בש"ח לפי תעו"ז

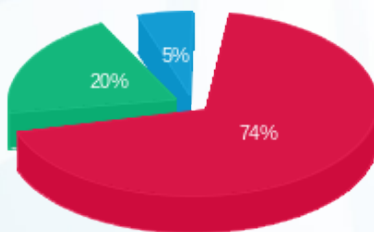

- פסגה (₪ 413.52) 74%
- גבע (₪ 114.02) 20%
- שפל (₪ 30.13) 5%

הסטוריית צריכה בקוט"ש

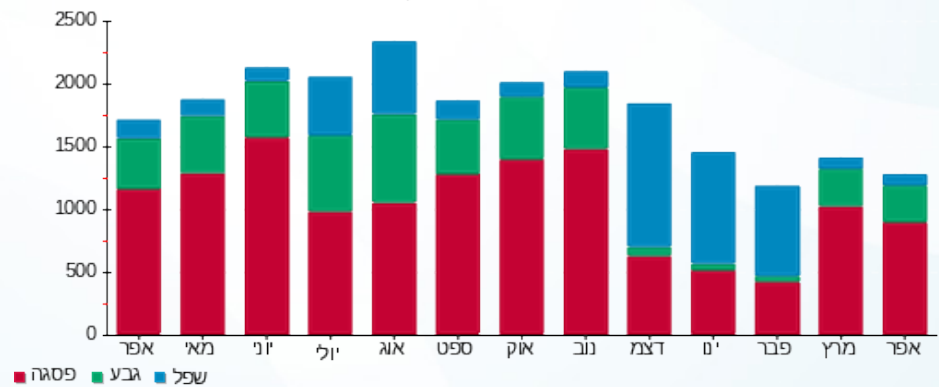

02/05/18 תאריך הפקה:
 30/04/18 תאריך קריאה נוכחית:
 01/04/18 תאריך קריאה קודמת:

שם דייר: ח 124 - פרופיל
 שם אתר: קניון גבעתיים

לקוח/ה נכבד/ה, אנו מתכבדים להגיש את חישוב צריכת החשמל לתקופה 01/04/18 - 30/04/18:

ח 124 - פרופיל - 4 - 00023950

| סה"כ לתשלום | מחיר לקוט"ש בא"ג | סה"כ צריכה בקוט"ש | קריאה נוכחית | קריאה קודמת | סוג צריכה | סוג תעריף |
|-------------|------------------|-------------------|--------------|-------------|--------------------------|-----------|
| | | | 30/04/18 | 01/04/18 | פרטי חשבון עבור תאריכים: | |
| ₪ 302.90 | 46.96 | 645.02 | 192,663.69 | 192,018.68 | פסגה | 777 |
| ₪ 91.50 | 39.12 | 233.91 | 119,310.58 | 119,076.68 | גבע | 778 |
| ₪ 60.71 | 32.52 | 186.69 | 69,916.26 | 69,729.57 | שפל | 779 |

סה"כ צריכה לדייר:

| סה"כ לתשלום | סה"כ צריכה בקוט"ש | סה"כ צריכה שפל | סה"כ צריכה גבע | סה"כ צריכה בפסגה | שיא ביקוש |
|-------------|-------------------|----------------|----------------|------------------|-----------|
| ₪ 455.12 | 1,065.62 | 186.69 | 233.91 | 645.02 | 6.63 |

| | | |
|----------|--------------------|---------------------|
| ₪ 188.00 | תשלום קבוע | |
| ₪ 643.12 | סה"כ לתשלום | לא כולל מע"מ |

התפלגות חיוב בש"ח לפי תעו"ז

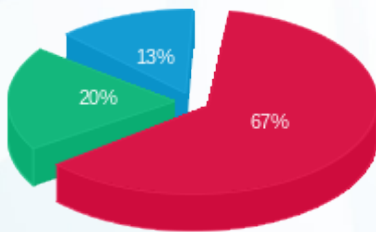

פסגה (₪ 302.90) 67%
 גבע (₪ 91.50) 20%
 שפל (₪ 60.71) 13%

הסטוריית צריכה בקוט"ש

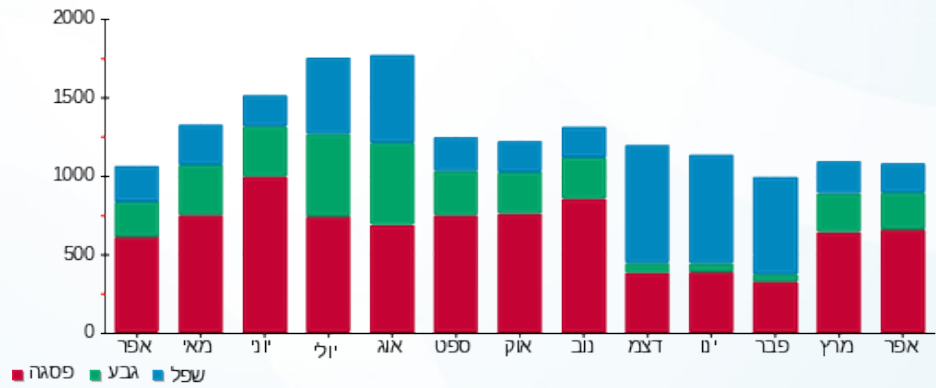



02/05/18

תאריך הפקה:

שם דייר: ח 125 - גוגרס

30/04/18

תאריך קריאה נוכחית:

שם אתר: קניון גבעתיים

01/04/18

תאריך קריאה קודמת:

לקוח/ה נכבד/ה, אנו מתכבדים להגיש את חישוב צריכת החשמל לתקופה 01/04/18 - 30/04/18:

ח 125 - גוגרס - 5 - 00023950

| סה"כ לתשלום | מחיר לקוט"ש בא"ג | סה"כ צריכה בקוט"ש | קריאה נוכחית | קריאה קודמת | סוג צריכה | סוג תעריף |
|-------------|------------------|-------------------|--------------|-------------|--------------------------|-----------|
| | | | 30/04/18 | 01/04/18 | פרטי חשבון עבור תאריכים: | |
| ₪ 426.78 | 46.96 | 908.82 | 239,131.21 | 238,222.39 | פסגה | 777 |
| ₪ 145.60 | 39.12 | 372.20 | 158,316.26 | 157,944.06 | גבע | 778 |
| ₪ 129.34 | 32.52 | 397.74 | 101,185.65 | 100,787.91 | שפל | 779 |

סה"כ צריכה לדייר:

| סה"כ לתשלום | סה"כ צריכה בקוט"ש | סה"כ צריכה שפל | סה"כ צריכה גבע | סה"כ צריכה בפסגה | שיא ביקוש |
|-------------|-------------------|----------------|----------------|------------------|-----------|
| ₪ 701.73 | 1,678.76 | 397.74 | 372.20 | 908.82 | 7.44 |

| | | |
|----------|--------------------|---------------------|
| ₪ 188.00 | תשלום קבוע | |
| ₪ 889.73 | סה"כ לתשלום | לא כולל מע"מ |

התפלגות חיוב בש"ח לפי תעו"ז

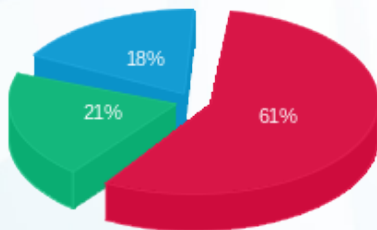

פסגה (₪ 426.78) 18%
 גבע (₪ 145.60) 21%
 שפל (₪ 129.34) 61%

הסטוריית צריכה בקוט"ש

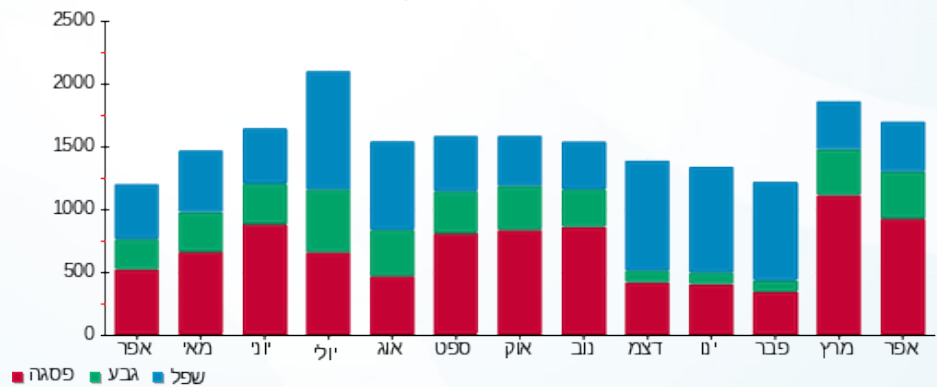



02/05/18

תאריך הפקה:

שם דייר: ח 126 - היינס

30/04/18

תאריך קריאה נוכחית:

שם אתר: קניון גבעתיים

01/04/18

תאריך קריאה קודמת:

לקוח/ה נכבד/ה, אנו מתכבדים להגיש את חישוב צריכת החשמל לתקופה 01/04/18 - 30/04/18:

ח 126 - היינס - 6 - 00023950

| סה"כ לתשלום | מחיר לקוט"ש בא"ג | סה"כ צריכה בקוט"ש | קריאה נוכחית | קריאה קודמת | סוג צריכה | סוג תעריף |
|-------------|------------------|-------------------|--------------|-------------|-----------|--------------------------|
| | | | 30/04/18 | 01/04/18 | | פרטי חשבון עבור תאריכים: |
| ₪ 930.72 | 46.96 | 1,981.93 | 320,058.56 | 318,076.63 | פסגה | 777 |
| ₪ 268.12 | 39.12 | 685.37 | 207,441.32 | 206,755.95 | גבע | 778 |
| ₪ 108.49 | 32.52 | 333.60 | 169,878.08 | 169,544.49 | שפל | 779 |

סה"כ צריכה לדייר:

| סה"כ לתשלום | סה"כ צריכה בקוט"ש | סה"כ צריכה שפל | סה"כ צריכה גבע | סה"כ צריכה בפסגה | שיא ביקוש |
|-------------|-------------------|----------------|----------------|------------------|-----------|
| ₪ 1,307.32 | 3,000.90 | 333.60 | 685.37 | 1,981.93 | 11.59 |

| | | |
|------------|--------------------|---------------------|
| ₪ 188.00 | תשלום קבוע | |
| ₪ 1,495.32 | סה"כ לתשלום | לא כולל מע"מ |

התפלגות חיוב בש"ח לפי תעו"ז

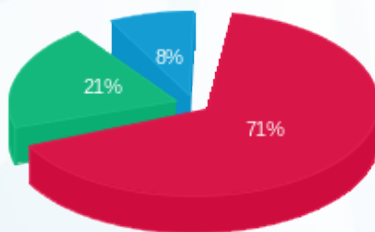

- פסגה (₪ 930.72) 71%
- גבע (₪ 268.12) 21%
- שפל (₪ 108.49) 8%

הסטוריית צריכה בקוט"ש

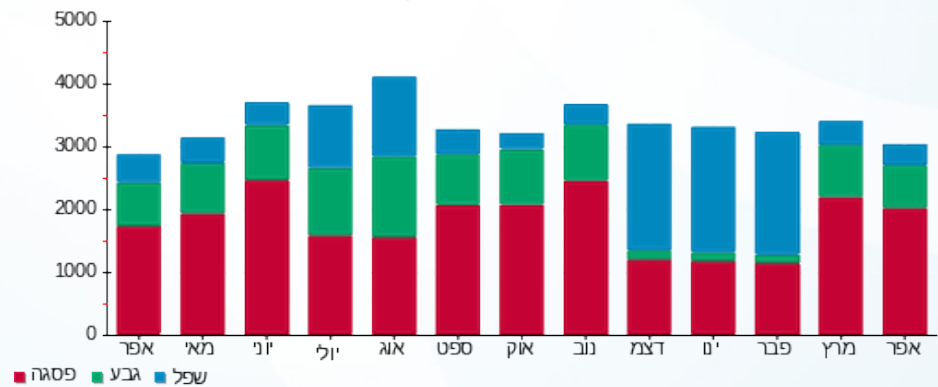

- פסגה
- גבע
- שפל





02/05/18

תאריך הפקה:

שם דייר: ח 127-מיה
שם אתר: קניון גבעתיים

30/04/18

תאריך קריאה נוכחית:

01/04/18

תאריך קריאה קודמת:

לקוח/ה נכבד/ה, אנו מתכבדים להגיש את חישוב צריכת החשמל לתקופה 01/04/18 - 30/04/18:

ח 127-מיה - 7 - 00023950

| סה"כ לתשלום | מחיר לקוט"ש בא"ג | סה"כ צריכה בקוט"ש | קריאה נוכחית | קריאה קודמת | סוג צריכה | סוג תעריף |
|-------------|------------------|-------------------|--------------|-------------|--------------------------|-----------|
| | | | 30/04/18 | 01/04/18 | פרטי חשבון עבור תאריכים: | |
| ₪ 953.03 | 46.96 | 2,029.45 | 265,869.29 | 263,839.84 | פסגה | 777 |
| ₪ 269.31 | 39.12 | 688.41 | 161,013.11 | 160,324.69 | גבע | 778 |
| ₪ 60.80 | 32.52 | 186.95 | 119,762.65 | 119,575.70 | שפל | 779 |

סה"כ צריכה לדייר:

| סה"כ לתשלום | סה"כ צריכה בקוט"ש | סה"כ צריכה שפל | סה"כ צריכה גבע | סה"כ צריכה בפסגה | שיא ביקוש |
|-------------|-------------------|----------------|----------------|------------------|-----------|
| ₪ 1,283.13 | 2,904.82 | 186.95 | 688.41 | 2,029.45 | 12.50 |

| | | |
|------------|--------------------|---------------------|
| ₪ 34.00 | תשלום קבוע | |
| ₪ 1,317.13 | סה"כ לתשלום | לא כולל מע"מ |

התפלגות חיוב בש"ח לפי תעו"ז

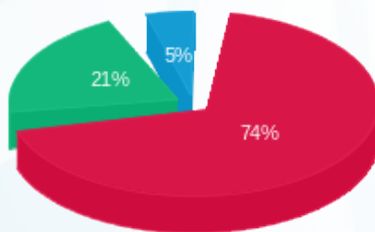

- פסגה (₪ 953.03)
- גבע (₪ 269.31)
- שפל (₪ 60.80)

הסטוריית צריכה בקוט"ש

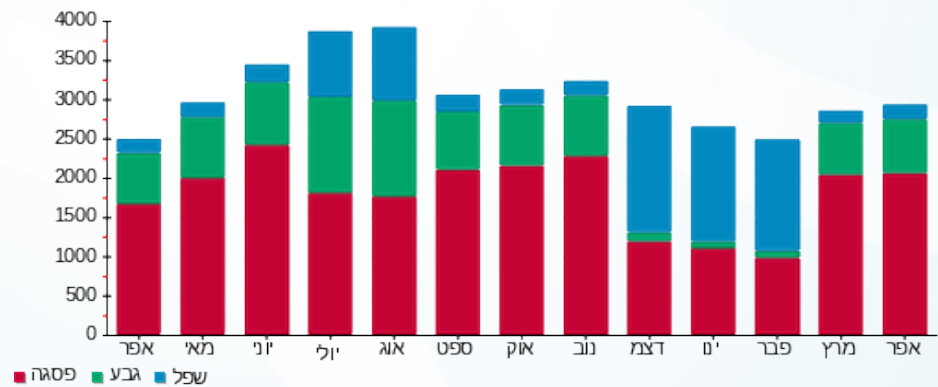



02/05/18

תאריך הפקה:

שם דייר: ח 128 - הודיס

30/04/18

תאריך קריאה נוכחית:

שם אתר: קניון גבעתיים

01/04/18

תאריך קריאה קודמת:

לקוח/ה נכבד/ה, אנו מתכבדים להגיש את חישוב צריכת החשמל לתקופה 01/04/18 - 30/04/18:

ח 128 - הודיס - 1 - 00023939

| סה"כ לתשלום | מחיר לקוט"ש בא"ג | סה"כ צריכה בקוט"ש | קריאה נוכחית | קריאה קודמת | סוג צריכה | סוג תעריף |
|-------------|------------------|-------------------|--------------|-------------|-----------|--------------------------|
| | | | 30/04/18 | 01/04/18 | | פרטי חשבון עבור תאריכים: |
| 709.01 ₪ | 46.96 | 1,509.83 | 214,813.65 | 213,303.82 | פסגה | 777 |
| 251.37 ₪ | 39.12 | 642.57 | 125,093.79 | 124,451.22 | גבע | 778 |
| 91.77 ₪ | 32.52 | 282.21 | 92,295.10 | 92,012.89 | שפל | 779 |

סה"כ צריכה לדייר:

| סה"כ לתשלום | סה"כ צריכה בקוט"ש | סה"כ צריכה שפל | סה"כ צריכה גבע | סה"כ צריכה בפסגה | שיא ביקוש |
|-------------|-------------------|----------------|----------------|------------------|-----------|
| 1,052.16 ₪ | 2,434.60 | 282.21 | 642.57 | 1,509.83 | 9.57 |

| | | |
|------------|--------------------|---------------------|
| 188.00 ₪ | תשלום קבוע | |
| 1,240.16 ₪ | סה"כ לתשלום | לא כולל מע"מ |

התפלגות חיוב בש"ח לפי תעו"ז

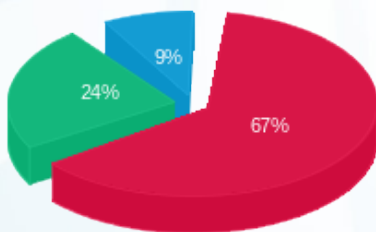

- פסגה (709.01 ₪) 67%
- גבע (251.37 ₪) 24%
- שפל (91.77 ₪) 9%

הסטוריית צריכה בקוט"ש

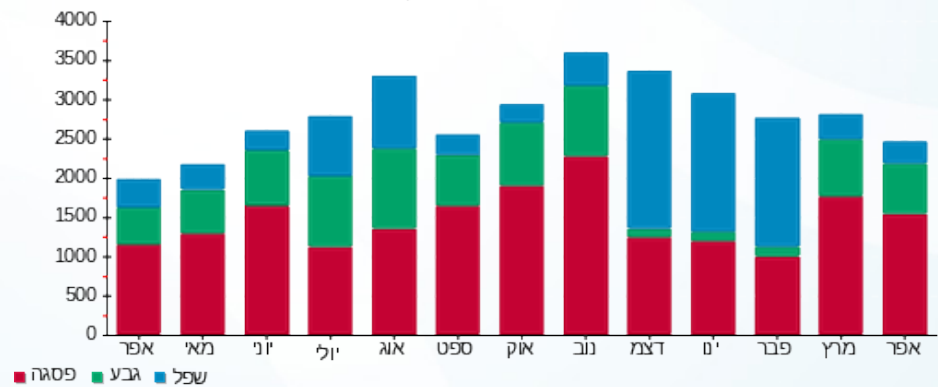



02/05/18

תאריך הפקה:

שם דייר: ח 129 - ורדינון

30/04/18

תאריך קריאה נוכחית:

שם אתר: קניון גבעתיים

01/04/18

תאריך קריאה קודמת:

לקוח/ה נכבד/ה, אנו מתכבדים להגיש את חישוב צריכת החשמל לתקופה 01/04/18 - 30/04/18:

ח 129 - ורדינון - 2 - 00023939

| סה"כ לתשלום | מחיר לקוט"ש בא"ג | סה"כ צריכה בקוט"ש | קריאה נוכחית | קריאה קודמת | סוג צריכה | סוג תעריף |
|-------------|------------------|-------------------|--------------|-------------|--------------------------|-----------|
| | | | 30/04/18 | 01/04/18 | פרטי חשבון עבור תאריכים: | |
| ₪ 784.99 | 46.96 | 1,671.61 | 288,183.99 | 286,512.38 | פסגה | 777 |
| ₪ 227.66 | 39.12 | 581.94 | 163,041.25 | 162,459.31 | גבע | 778 |
| ₪ 52.35 | 32.52 | 160.99 | 101,859.84 | 101,698.85 | שפל | 779 |

סה"כ צריכה לדייר:

| סה"כ לתשלום | סה"כ צריכה בקוט"ש | סה"כ צריכה שפל | סה"כ צריכה גבע | סה"כ צריכה בפסגה | שיא ביקוש |
|-------------|-------------------|----------------|----------------|------------------|-----------|
| ₪ 1,065.00 | 2,414.54 | 160.99 | 581.94 | 1,671.61 | 10.71 |

| | | |
|------------|--------------------|---------------------|
| ₪ 188.00 | תשלום קבוע | |
| ₪ 1,253.00 | סה"כ לתשלום | לא כולל מע"מ |

התפלגות חיוב בש"ח לפי תעו"ז

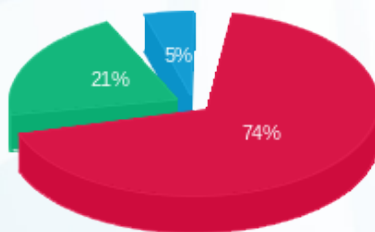

- פסגה (₪ 784.99) 74%
- גבע (₪ 227.66) 21%
- שפל (₪ 52.35) 5%

הסטוריית צריכה בקוט"ש

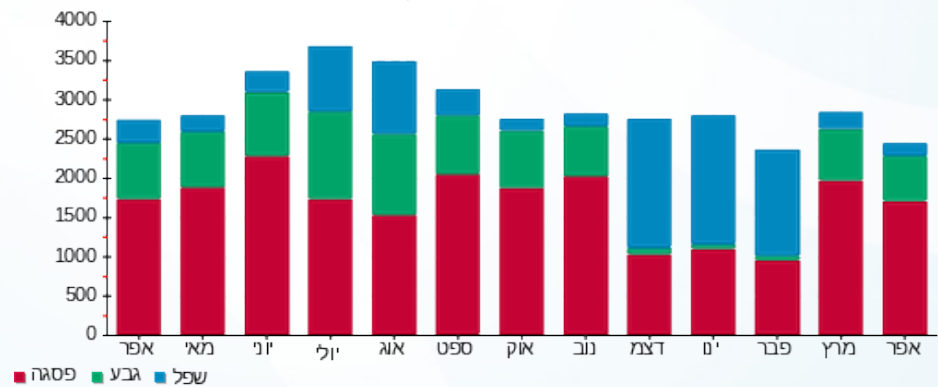



02/05/18

תאריך הפקה:

שם דייר: ח 130 - וואנס

30/04/18

תאריך קריאה נוכחית:

שם אתר: קניון גבעתיים

01/04/18

תאריך קריאה קודמת:

לקוח/ה נכבד/ה, אנו מתכבדים להגיש את חישוב צריכת החשמל לתקופה 01/04/18 - 30/04/18:

ח 130 - וואנס - 6 - 00023956

| סה"כ לתשלום | מחיר לקוט"ש בא"ג | סה"כ צריכה בקוט"ש | קריאה נוכחית | קריאה קודמת | סוג צריכה | סוג תעריף |
|-------------|------------------|-------------------|--------------|-------------|-----------|--------------------------|
| | | | 30/04/18 | 01/04/18 | | פרטי חשבון עבור תאריכים: |
| 223.45 ₪ | 46.96 | 475.82 | 180,623.47 | 180,147.65 | פסגה | 777 |
| 65.81 ₪ | 39.12 | 168.24 | 105,624.45 | 105,456.21 | גבע | 778 |
| 40.23 ₪ | 32.52 | 123.71 | 76,770.06 | 76,646.35 | שפל | 779 |

סה"כ צריכה לדייר:

| סה"כ לתשלום | סה"כ צריכה בקוט"ש | סה"כ צריכה שפל | סה"כ צריכה גבע | סה"כ צריכה בפסגה | שיא ביקוש |
|-------------|-------------------|----------------|----------------|------------------|-----------|
| 329.49 ₪ | 767.76 | 123.71 | 168.24 | 475.82 | 4.32 |

| | | |
|----------|--------------------|---------------------|
| 188.00 ₪ | תשלום קבוע | |
| 517.49 ₪ | סה"כ לתשלום | לא כולל מע"מ |

התפלגות חיוב בש"ח לפי תע"ז

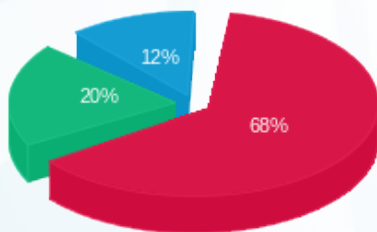

- פסגה (223.45 ₪) 68%
- גבע (65.81 ₪) 20%
- שפל (40.23 ₪) 12%

הסטוריית צריכה בקוט"ש

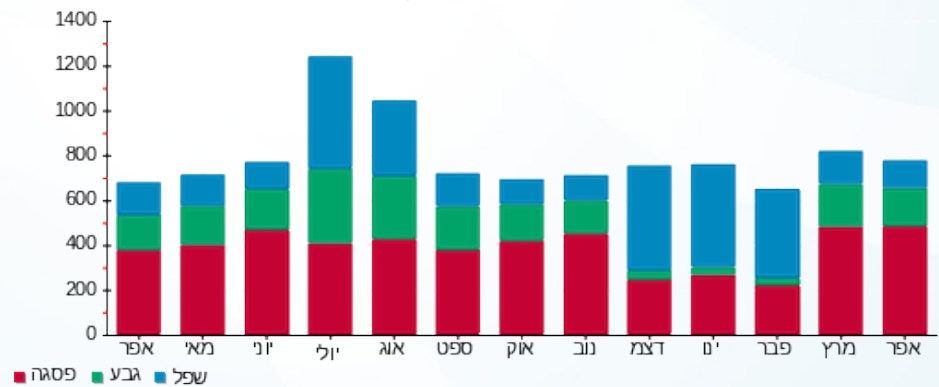



02/05/18

תאריך הפקה:

שם דייר: ח 130 א - דניאל גירל

30/04/18

תאריך קריאה נוכחית:

שם אתר: קניון גבעתיים

01/04/18

תאריך קריאה קודמת:

לקוח/ה נכבד/ה, אנו מתכבדים להגיש את חישוב צריכת החשמל לתקופה 01/04/18 - 30/04/18:

ח 130 א - דניאל גירל - 3 - 00023939

| סה"כ לתשלום | מחיר לקוט"ש בא"ג | סה"כ צריכה בקוט"ש | קריאה נוכחית | קריאה קודמת | סוג צריכה | סוג תעריף |
|-------------|------------------|-------------------|--------------|-------------|--------------------------|-----------|
| | | | 30/04/18 | 01/04/18 | פרטי חשבון עבור תאריכים: | |
| ₪ 513.22 | 46.96 | 1,092.89 | 201,569.50 | 200,476.61 | פסגה | 777 |
| ₪ 154.83 | 39.12 | 395.77 | 125,159.84 | 124,764.07 | גבע | 778 |
| ₪ 37.48 | 32.52 | 115.26 | 67,251.28 | 67,136.02 | שפל | 779 |

סה"כ צריכה לדייר:

| סה"כ לתשלום | סה"כ צריכה בקוט"ש | סה"כ צריכה שפל | סה"כ צריכה גבע | סה"כ צריכה בפסגה | שיא ביקוש |
|-------------|-------------------|----------------|----------------|------------------|-----------|
| ₪ 705.53 | 1,603.92 | 115.26 | 395.77 | 1,092.89 | 7.00 |

| | | |
|----------|--------------------|---------------------|
| ₪ 188.00 | תשלום קבוע | |
| ₪ 893.53 | סה"כ לתשלום | לא כולל מע"מ |

התפלגות חיוב בש"ח לפי תעו"ז

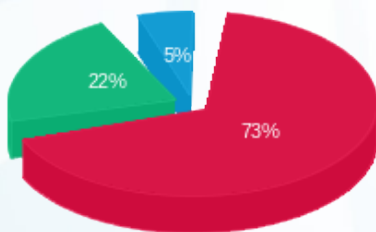

פסגה (₪ 513.22) 73%
 גבע (₪ 154.83) 22%
 שפל (₪ 37.48) 5%

הסטוריית צריכה בקוט"ש

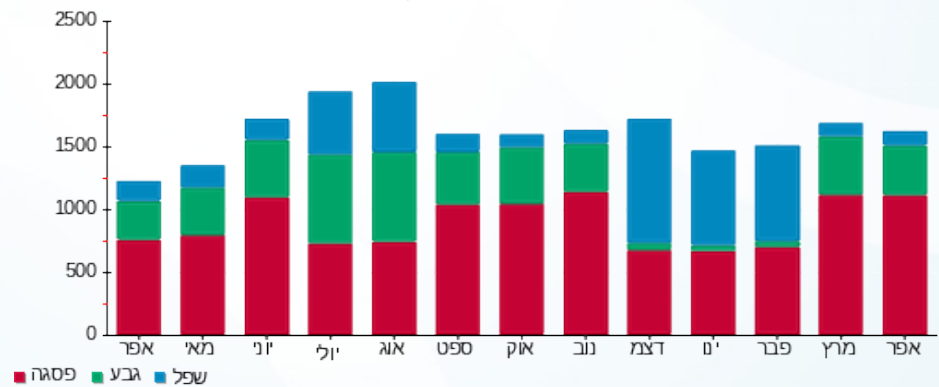

02/05/18 תאריך הפקה:
 30/04/18 תאריך קריאה נוכחית:
 01/04/18 תאריך קריאה קודמת:

שם דייר: ח 131 - פיקס שיווק מותגים בעמ
 שם אתר: קניון גבעתיים

לקוח/ה נכבד/ה, אנו מתכבדים להגיש את חישוב צריכת החשמל לתקופה 01/04/18 - 30/04/18:

ח 131 - פיקס שיווק מותגים בעמ - 4 - 00023939

| סוג תעריף | סוג צריכה | קריאה קודמת | קריאה נוכחית | סה"כ צריכה בקוט"ש | מחיר לקוט"ש בא"ג | סה"כ לתשלום |
|-----------|-----------|-------------|--------------|--------------------------|------------------|-------------|
| | | 01/04/18 | 30/04/18 | פרטי חשבון עבור תאריכים: | | |
| 777 | פסגה | 271,799.51 | 272,711.09 | 911.58 | 46.96 | 428.08 ₪ |
| 778 | גבע | 155,157.43 | 155,450.55 | 293.12 | 39.12 | 114.67 ₪ |
| 779 | שפל | 65,786.13 | 65,879.17 | 93.04 | 32.52 | 30.26 ₪ |

סה"כ צריכה לדייר:

| שיא ביקוש | סה"כ צריכה בפסגה | סה"כ צריכה גבע | סה"כ צריכה שפל | סה"כ צריכה בקוט"ש | סה"כ לתשלום |
|-----------|------------------|----------------|----------------|-------------------|-------------|
| 7.33 | 911.58 | 293.12 | 93.04 | 1,297.74 | 573.00 ₪ |

| | | |
|----------|--------------------|---------------------|
| 188.00 ₪ | תשלום קבוע | |
| 761.00 ₪ | סה"כ לתשלום | לא כולל מע"מ |

התפלגות חיוב בש"ח לפי תעו"ז

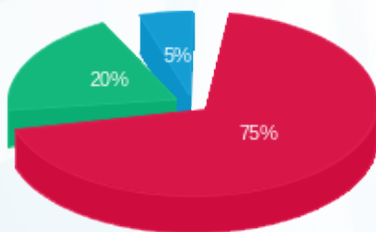

פסגה (428.08 ₪) 75%
 גבע (114.67 ₪) 20%
 שפל (30.26 ₪) 5%

הסטוריית צריכה בקוט"ש

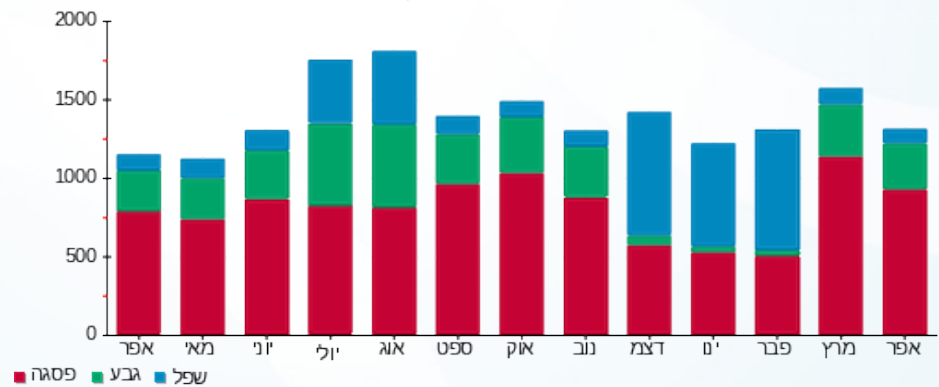



02/05/18

תאריך הפקה:

שם דייר: ח 132 - אופטיקה הדור השלישי

30/04/18

תאריך קריאה נוכחית:

שם אתר: קניון גבעתיים

01/04/18

תאריך קריאה קודמת:

לקוח/ה נכבד/ה, אנו מתכבדים להגיש את חישוב צריכת החשמל לתקופה 01/04/18 - 30/04/18:

ח 132 - אופטיקה הדור השלישי - 5 - 00023939

| סה"כ לתשלום | מחיר לקוט"ש בא"ג | סה"כ צריכה בקוט"ש | קריאה נוכחית | קריאה קודמת | סוג צריכה | סוג תעריף |
|-------------|------------------|-------------------|--------------|-------------|-----------|--------------------------|
| | | | 30/04/18 | 01/04/18 | | פרטי חשבון עבור תאריכים: |
| ₪ 562.11 | 46.96 | 1,196.99 | 263,554.63 | 262,357.64 | פסגה | 777 |
| ₪ 165.44 | 39.12 | 422.90 | 153,843.54 | 153,420.65 | גבע | 778 |
| ₪ 103.68 | 32.52 | 318.81 | 88,747.81 | 88,429.00 | שפל | 779 |

סה"כ צריכה לדייר:

| סה"כ לתשלום | סה"כ צריכה בקוט"ש | סה"כ צריכה שפל | סה"כ צריכה גבע | סה"כ צריכה בפסגה | שיא ביקוש |
|-------------|-------------------|----------------|----------------|------------------|-----------|
| ₪ 831.22 | 1,938.70 | 318.81 | 422.90 | 1,196.99 | 7.90 |

| | | |
|------------|--------------------|---------------------|
| ₪ 188.00 | תשלום קבוע | |
| ₪ 1,019.22 | סה"כ לתשלום | לא כולל מע"מ |

התפלגות חיוב בש"ח לפי תעו"ז

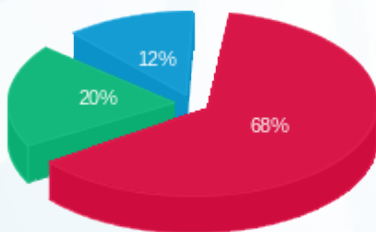

- פסגה (₪ 562.11)
- גבע (₪ 165.44)
- שפל (₪ 103.68)

הסטוריית צריכה בקוט"ש

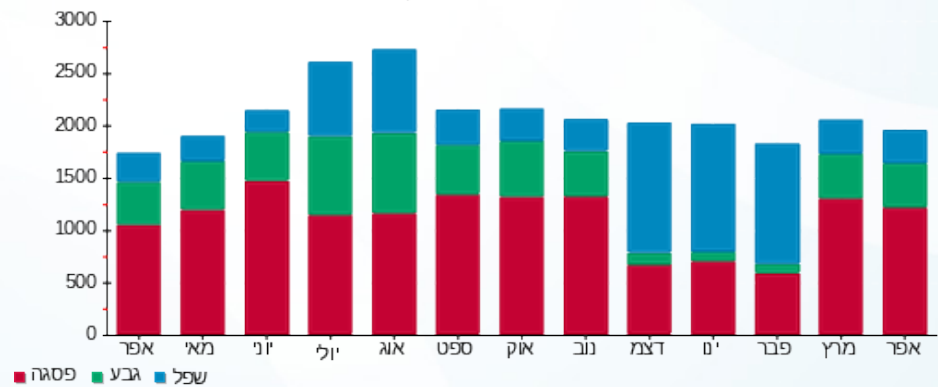

- פסגה
- גבע
- שפל





02/05/18

תאריך הפקה:

שם דייר: ח 133 - סופר פארם

30/04/18

תאריך קריאה נוכחית:

שם אתר: קניון גבעתיים

01/04/18

תאריך קריאה קודמת:

לקוח/ה נכבד/ה, אנו מתכבדים להגיש את חישוב צריכת החשמל לתקופה 01/04/18 - 30/04/18:

ח 133 - סופר פארם - 6 - 00023939

| סה"כ לתשלום | מחיר לקוט"ש בא"ג | סה"כ צריכה בקוט"ש | קריאה נוכחית | קריאה קודמת | סוג צריכה | סוג תעריף |
|-------------|------------------|-------------------|--------------|--------------|--------------------------|-----------|
| | | | 30/04/18 | 01/04/18 | פרטי חשבון עבור תאריכים: | |
| ₪ 7,535.10 | 46.96 | 16,045.78 | 1,929,331.32 | 1,913,285.54 | פסגה | 777 |
| ₪ 2,591.01 | 39.12 | 6,623.24 | 1,253,425.89 | 1,246,802.65 | גבע | 778 |
| ₪ 1,406.22 | 32.52 | 4,324.17 | 923,303.82 | 918,979.65 | שפל | 779 |

סה"כ צריכה לדייר:

| סה"כ לתשלום | סה"כ צריכה בקוט"ש | סה"כ צריכה שפל | סה"כ צריכה גבע | סה"כ צריכה בפסגה | שיא ביקוש |
|-------------|-------------------|----------------|----------------|------------------|-----------|
| ₪ 11,532.33 | 26,993.19 | 4,324.17 | 6,623.24 | 16,045.78 | 74.11 |

| | | |
|-------------|--------------------|---------------------|
| ₪ 188.00 | תשלום קבוע | |
| ₪ 11,720.33 | סה"כ לתשלום | לא כולל מע"מ |

התפלגות חיוב בש"ח לפי תעו"ז

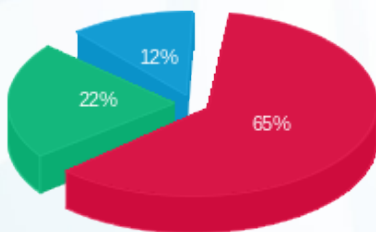

■ פסגה (₪ 7,535.10) 65%
 ■ גבע (₪ 2,591.01) 22%
 ■ שפל (₪ 1,406.22) 12%

הסטוריית צריכה בקוט"ש

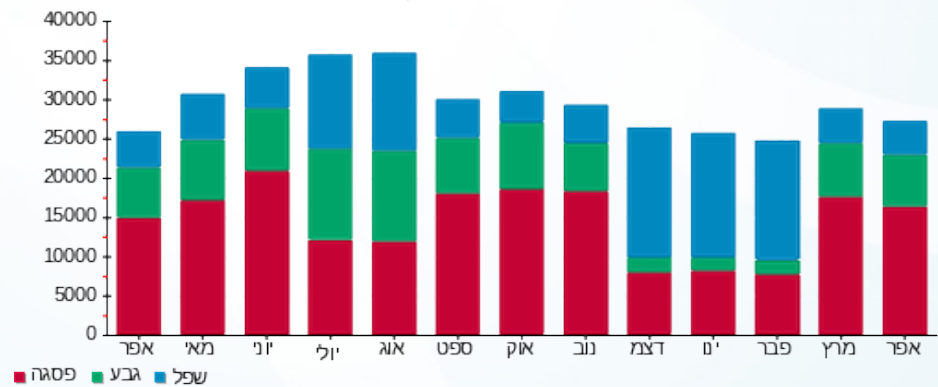

■ פסגה ■ גבע ■ שפל





02/05/18

תאריך הפקה:

שם דייר: ח 135 - לאוקסיטן

30/04/18

תאריך קריאה נוכחית:

שם אתר: קניון גבעתיים

01/04/18

תאריך קריאה קודמת:

לקוח/ה נכבד/ה, אנו מתכבדים להגיש את חישוב צריכת החשמל לתקופה 01/04/18 - 30/04/18:

ח 135 - לאוקסיטן - 1 - 00023956

| סה"כ לתשלום | מחיר לקוט"ש בא"ג | סה"כ צריכה בקוט"ש | קריאה נוכחית | קריאה קודמת | סוג צריכה | סוג תעריף |
|-------------|------------------|-------------------|--------------|-------------|--------------------------|-----------|
| | | | 30/04/18 | 01/04/18 | פרטי חשבון עבור תאריכים: | |
| ₪ 374.62 | 46.96 | 797.75 | 143,712.56 | 142,914.81 | פסגה | 777 |
| ₪ 94.25 | 39.12 | 240.94 | 79,776.40 | 79,535.46 | גבע | 778 |
| ₪ 36.43 | 32.52 | 112.04 | 46,282.70 | 46,170.66 | שפל | 779 |

סה"כ צריכה לדייר:

| סה"כ לתשלום | סה"כ צריכה בקוט"ש | סה"כ צריכה שפל | סה"כ צריכה גבע | סה"כ צריכה בפסגה | שיא ביקוש |
|-------------|-------------------|----------------|----------------|------------------|-----------|
| ₪ 505.31 | 1,150.72 | 112.04 | 240.94 | 797.75 | 7.06 |

| | | |
|----------|--------------------|---------------------|
| ₪ 188.00 | תשלום קבוע | |
| ₪ 693.31 | סה"כ לתשלום | לא כולל מע"מ |

התפלגות חיוב בש"ח לפי תעו"ז

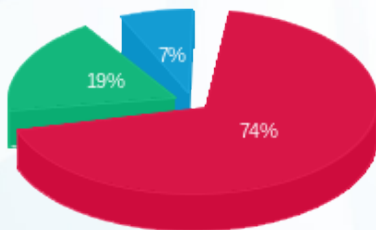

- פסגה (₪ 374.62) 74%
- גבע (₪ 94.25) 19%
- שפל (₪ 36.43) 7%

הסטוריית צריכה בקוט"ש

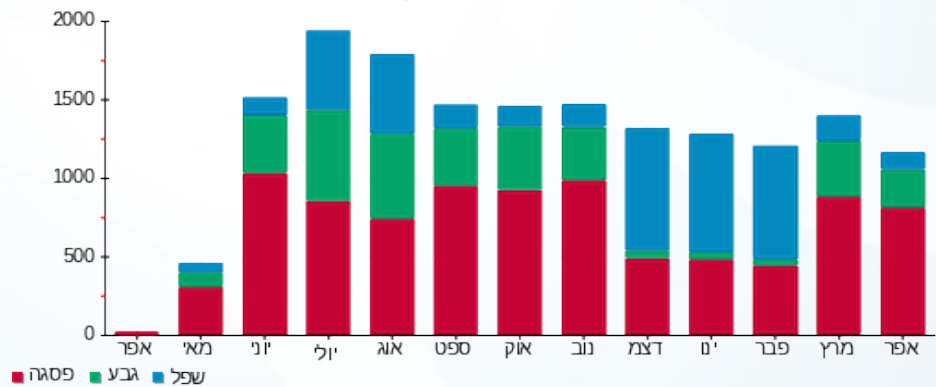



02/05/18

תאריך הפקה:

שם דייר: ח 136 - אפריל

30/04/18

תאריך קריאה נוכחית:

שם אתר: קניון גבעתיים

01/04/18

תאריך קריאה קודמת:

לקוח/ה נכבד/ה, אנו מתכבדים להגיש את חישוב צריכת החשמל לתקופה 01/04/18 - 30/04/18:

ח 136 - אפריל - 2 - 00023956

| סה"כ לתשלום | מחיר לקוט"ש בא"ג | סה"כ צריכה בקוט"ש | קריאה נוכחית | קריאה קודמת | סוג צריכה | סוג תעריף |
|-------------|------------------|-------------------|--------------|-------------|--------------------------|-----------|
| | | | 30/04/18 | 01/04/18 | פרטי חשבון עבור תאריכים: | |
| ₪ 849.79 | 46.96 | 1,809.61 | 352,696.73 | 350,887.12 | פסגה | 777 |
| ₪ 272.41 | 39.12 | 696.34 | 214,471.64 | 213,775.30 | גבע | 778 |
| ₪ 180.37 | 32.52 | 554.63 | 138,537.23 | 137,982.60 | שפל | 779 |

סה"כ צריכה לדייר:

| סה"כ לתשלום | סה"כ צריכה בקוט"ש | סה"כ צריכה שפל | סה"כ צריכה גבע | סה"כ צריכה בפסגה | שיא ביקוש |
|-------------|-------------------|----------------|----------------|------------------|-----------|
| ₪ 1,302.57 | 3,060.58 | 554.63 | 696.34 | 1,809.61 | 11.59 |

| | | |
|------------|--------------------|---------------------|
| ₪ 188.00 | תשלום קבוע | |
| ₪ 1,490.57 | סה"כ לתשלום | לא כולל מע"מ |

התפלגות חיוב בש"ח לפי תעו"ז

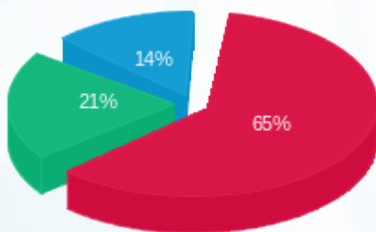

■ פסגה (₪ 849.79)
■ גבע (₪ 272.41)
■ שפל (₪ 180.37)

הסטוריית צריכה בקוט"ש

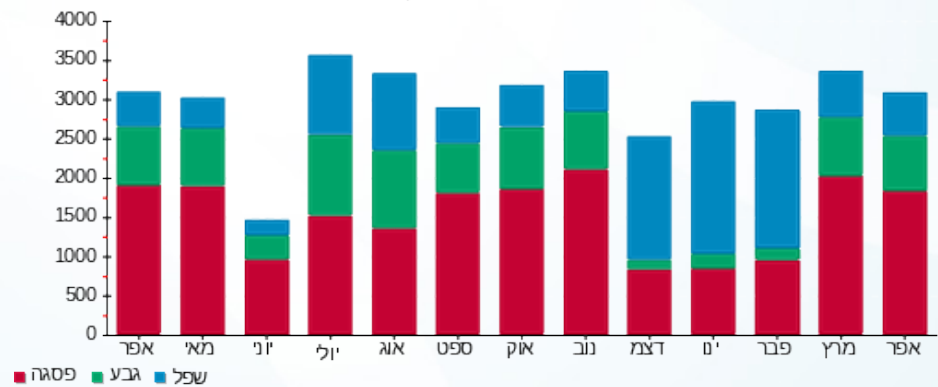

■ פסגה ■ גבע ■ שפל





02/05/18

תאריך הפקה:

שם דייר: ח 137 - פאפאיה

30/04/18

תאריך קריאה נוכחית:

שם אתר: קניון גבעתיים

01/04/18

תאריך קריאה קודמת:

לקוח/ה נכבד/ה, אנו מתכבדים להגיש את חישוב צריכת החשמל לתקופה 01/04/18 - 30/04/18:

ח 137 - פאפאיה - 3 - 00023956

| סה"כ לתשלום | מחיר לקוט"ש בא"ג | סה"כ צריכה בקוט"ש | קריאה נוכחית | קריאה קודמת | סוג צריכה | סוג תעריף |
|-------------|------------------|-------------------|--------------|-------------|--------------------------|-----------|
| | | | 30/04/18 | 01/04/18 | פרטי חשבון עבור תאריכים: | |
| ₪ 599.32 | 46.96 | 1,276.23 | 199,458.88 | 198,182.65 | פסגה | 777 |
| ₪ 174.36 | 39.12 | 445.70 | 123,946.74 | 123,501.04 | גבע | 778 |
| ₪ 65.95 | 32.52 | 202.80 | 66,925.51 | 66,722.71 | שפל | 779 |

סה"כ צריכה לדייר:

| סה"כ לתשלום | סה"כ צריכה בקוט"ש | סה"כ צריכה שפל | סה"כ צריכה גבע | סה"כ צריכה בפסגה | שיא ביקוש |
|-------------|-------------------|----------------|----------------|------------------|-----------|
| ₪ 839.63 | 1,924.73 | 202.80 | 445.70 | 1,276.23 | 9.53 |

| | | |
|------------|--------------------|---------------------|
| ₪ 188.00 | תשלום קבוע | |
| ₪ 1,027.63 | סה"כ לתשלום | לא כולל מע"מ |

התפלגות חיוב בש"ח לפי תעו"ז

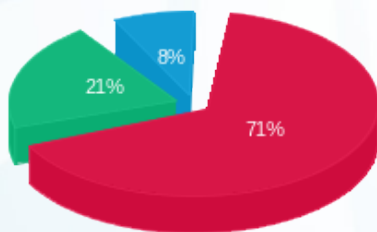

■ פסגה (₪ 599.32)
■ גבע (₪ 174.36)
■ שפל (₪ 65.95)

הסטוריית צריכה בקוט"ש

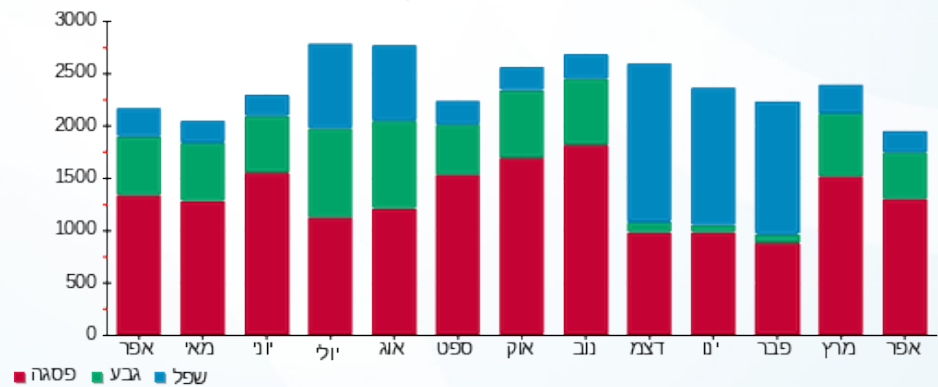



02/05/18

תאריך הפקה:

שם דייר: ח 138 - סטימצקי

30/04/18

תאריך קריאה נוכחית:

שם אתר: קניון גבעתיים

01/04/18

תאריך קריאה קודמת:

לקוח/ה נכבד/ה, אנו מתכבדים להגיש את חישוב צריכת החשמל לתקופה 01/04/18 - 30/04/18:

ח 138 - סטימצקי - 4 - 00023956

| סה"כ לתשלום | מחיר לקוט"ש בא"ג | סה"כ צריכה בקוט"ש | קריאה נוכחית | קריאה קודמת | סוג צריכה | סוג תעריף |
|-------------|------------------|-------------------|--------------|-------------|--------------------------|-----------|
| | | | 30/04/18 | 01/04/18 | פרטי חשבון עבור תאריכים: | |
| ₪ 438.63 | 46.96 | 934.04 | 210,359.23 | 209,425.18 | פסגה | 777 |
| ₪ 133.86 | 39.12 | 342.17 | 120,967.93 | 120,625.76 | גבע | 778 |
| ₪ 60.44 | 32.52 | 185.86 | 72,172.53 | 71,986.68 | שפל | 779 |

סה"כ צריכה לדייר:

| סה"כ לתשלום | סה"כ צריכה בקוט"ש | סה"כ צריכה שפל | סה"כ צריכה גבע | סה"כ צריכה בפסגה | שיא ביקוש |
|-------------|-------------------|----------------|----------------|------------------|-----------|
| ₪ 632.92 | 1,462.07 | 185.86 | 342.17 | 934.04 | 6.78 |

| | | |
|----------|--------------------|---------------------|
| ₪ 188.00 | תשלום קבוע | |
| ₪ 820.92 | סה"כ לתשלום | לא כולל מע"מ |

התפלגות חיוב בש"ח לפי תעו"ז

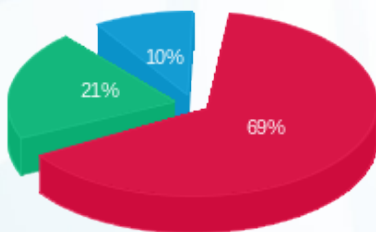

פסגה (₪ 438.63) 69%
גבע (₪ 133.86) 21%
שפל (₪ 60.44) 10%

הסטוריית צריכה בקוט"ש

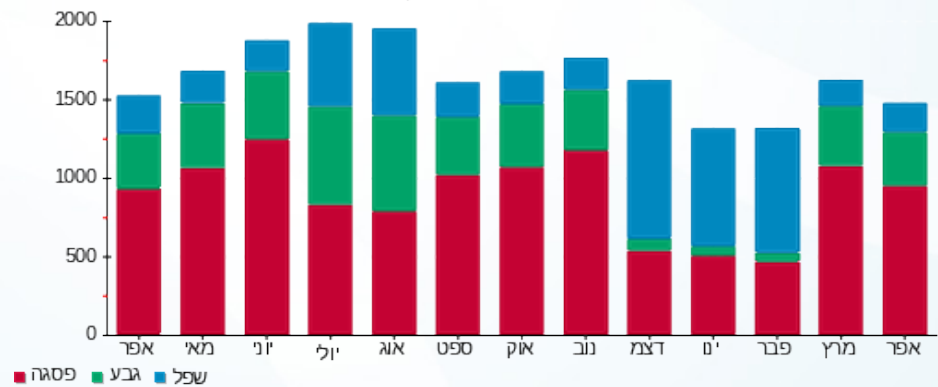



02/05/18

תאריך הפקה:

שם דייר: ח 139 - גולף בייבי

30/04/18

תאריך קריאה נוכחית:

שם אתר: קניון גבעתיים

01/04/18

תאריך קריאה קודמת:

לקוח/ה נכבד/ה, אנו מתכבדים להגיש את חישוב צריכת החשמל לתקופה 01/04/18 - 30/04/18:

ח 139 - גולף בייבי - 5 - 00023956

| סה"כ לתשלום | מחיר לקוט"ש בא"ג | סה"כ צריכה בקוט"ש | קריאה נוכחית | קריאה קודמת | סוג צריכה | סוג תעריף |
|-------------|------------------|-------------------|--------------|-------------|--------------------------|-----------|
| | | | 30/04/18 | 01/04/18 | פרטי חשבון עבור תאריכים: | |
| ₪ 1,323.34 | 46.96 | 2,818.02 | 413,689.54 | 410,871.52 | פסגה | 777 |
| ₪ 409.15 | 39.12 | 1,045.87 | 249,822.33 | 248,776.45 | גבע | 778 |
| ₪ 123.21 | 32.52 | 378.87 | 154,686.62 | 154,307.76 | שפל | 779 |

סה"כ צריכה לדייר:

| סה"כ לתשלום | סה"כ צריכה בקוט"ש | סה"כ צריכה שפל | סה"כ צריכה גבע | סה"כ צריכה בפסגה | שיא ביקוש |
|-------------|-------------------|----------------|----------------|------------------|-----------|
| ₪ 1,855.69 | 4,242.76 | 378.87 | 1,045.87 | 2,818.02 | 17.54 |

| | | |
|------------|--------------------|---------------------|
| ₪ 188.00 | תשלום קבוע | |
| ₪ 2,043.69 | סה"כ לתשלום | לא כולל מע"מ |

התפלגות חיוב בש"ח לפי תעו"ז

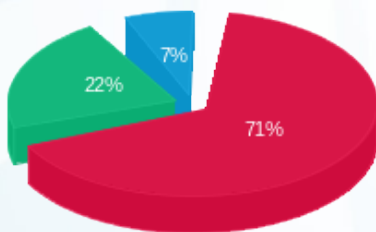

■ פסגה (₪ 1,323.34) (71%)
 ■ גבע (₪ 409.15) (22%)
 ■ שפל (₪ 123.21) (7%)

הסטוריית צריכה בקוט"ש

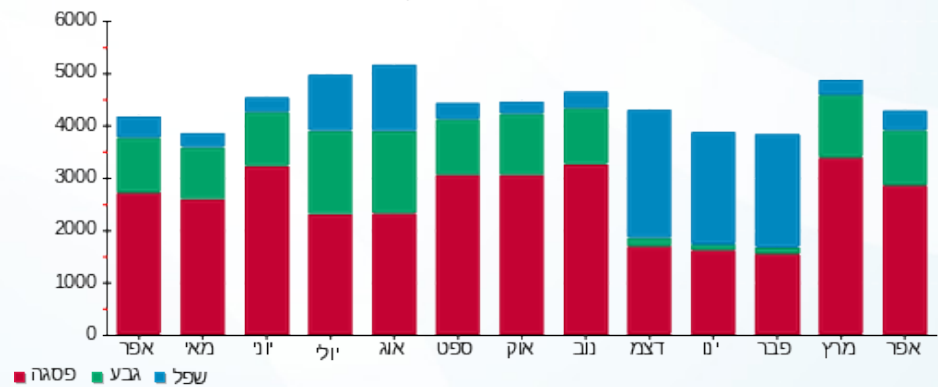

■ פסגה ■ גבע ■ שפל





02/05/18

תאריך הפקה:

שם דייר: ח 140 - נעלי נמרוד

30/04/18

תאריך קריאה נוכחית:

שם אתר: קניון גבעתיים

01/04/18

תאריך קריאה קודמת:

לקוח/ה נכבד/ה, אנו מתכבדים להגיש את חישוב צריכת החשמל לתקופה **01/04/18 - 30/04/18**:

ח 140 - נעלי נמרוד - 7 - 00023956

| סה"כ לתשלום | מחיר לקוט"ש בא"ג | סה"כ צריכה בקוט"ש | קריאה נוכחית | קריאה קודמת | סוג צריכה | סוג תעריף |
|-------------|------------------|-------------------|--------------|-------------|--------------------------|-----------|
| | | | 30/04/18 | 01/04/18 | פרטי חשבון עבור תאריכים: | |
| ₪ 1,237.26 | 46.96 | 2,634.71 | 326,330.09 | 323,695.38 | פסגה | 777 |
| ₪ 354.85 | 39.12 | 907.09 | 174,364.82 | 173,457.73 | גבע | 778 |
| ₪ 67.77 | 32.52 | 208.39 | 89,191.93 | 88,983.55 | שפל | 779 |

סה"כ צריכה לדייר:

| סה"כ לתשלום | סה"כ צריכה בקוט"ש | סה"כ צריכה שפל | סה"כ צריכה גבע | סה"כ צריכה בפסגה | שיא ביקוש |
|-------------|-------------------|----------------|----------------|------------------|-----------|
| ₪ 1,659.88 | 3,750.19 | 208.39 | 907.09 | 2,634.71 | 14.54 |

| | | |
|------------|--------------------|---------------------|
| ₪ 188.00 | תשלום קבוע | |
| ₪ 1,847.88 | סה"כ לתשלום | לא כולל מע"מ |

התפלגות חיוב בש"ח לפי תעו"ז

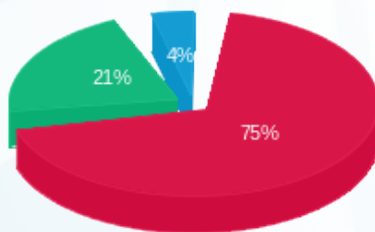

- פסגה (₪ 1,237.26) 75%
- גבע (₪ 354.85) 21%
- שפל (₪ 67.77) 4%

הסטוריית צריכה בקוט"ש

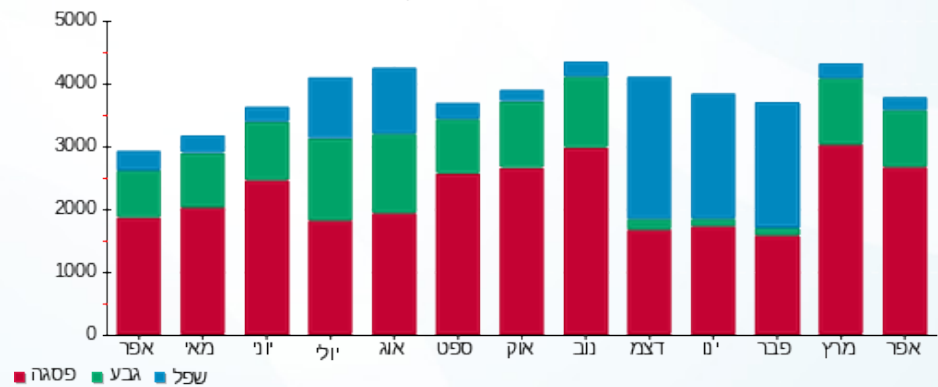



02/05/18

תאריך הפקה:

שם דייר: ח 141 - אפרודיטה

30/04/18

תאריך קריאה נוכחית:

שם אתר: קניון גבעתיים

01/04/18

תאריך קריאה קודמת:

לקוח/ה נכבד/ה, אנו מתכבדים להגיש את חישוב צריכת החשמל לתקופה 01/04/18 - 30/04/18:

ח 141 - אפרודיטה - 2 - 00023936

| סה"כ לתשלום | מחיר לקוט"ש בא"ג | סה"כ צריכה בקוט"ש | קריאה נוכחית | קריאה קודמת | סוג צריכה | סוג תעריף |
|-------------|------------------|-------------------|--------------|-------------|-----------|--------------------------|
| | | | 30/04/18 | 01/04/18 | | פרטי חשבון עבור תאריכים: |
| 257.14 ₪ | 46.96 | 547.58 | 174,495.10 | 173,947.53 | פסגה | 777 |
| 77.54 ₪ | 39.12 | 198.21 | 105,324.11 | 105,125.91 | גבע | 778 |
| 44.45 ₪ | 32.52 | 136.69 | 50,173.94 | 50,037.26 | שפל | 779 |

סה"כ צריכה לדייר:

| סה"כ לתשלום | סה"כ צריכה בקוט"ש | סה"כ צריכה שפל | סה"כ צריכה גבע | סה"כ צריכה בפסגה | שיא ביקוש |
|-------------|-------------------|----------------|----------------|------------------|-----------|
| 379.13 ₪ | 882.47 | 136.69 | 198.21 | 547.58 | 5.51 |

| | | |
|----------|--------------------|---------------------|
| 188.00 ₪ | תשלום קבוע | |
| 567.13 ₪ | סה"כ לתשלום | לא כולל מע"מ |

התפלגות חיוב בש"ח לפי תעו"ז

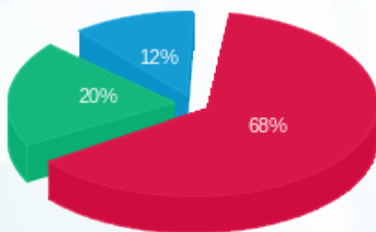

- פסגה (257.14 ₪) 68%
- גבע (77.54 ₪) 20%
- שפל (44.45 ₪) 12%

הסטוריית צריכה בקוט"ש

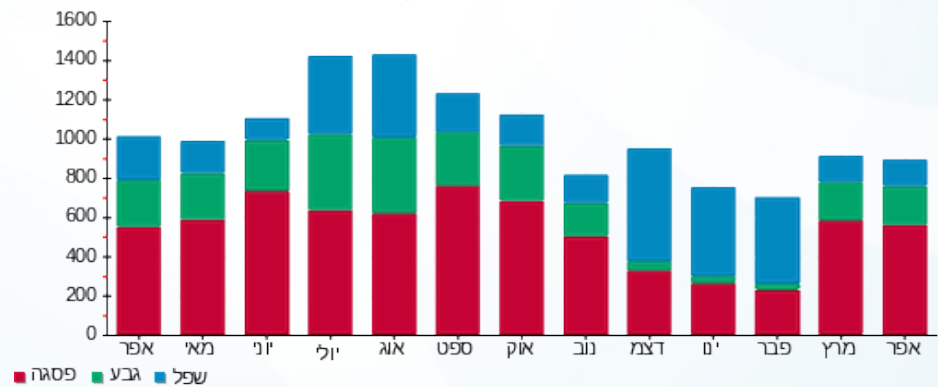



02/05/18

תאריך הפקה:

שם דייר: ח 142 - ליידי קומפורט (88) בע"מ
שם אתר: קניון גבעתיים

30/04/18

תאריך קריאה נוכחית:

01/04/18

תאריך קריאה קודמת:

לקוח/ה נכבד/ה, אנו מתכבדים להגיש את חישוב צריכת החשמל לתקופה 01/04/18 - 30/04/18:

ח 142 - ליידי קומפורט (88) בע"מ - 6 - 00023936

| סה"כ לתשלום | מחיר לקוט"ש בא"ג | סה"כ צריכה בקוט"ש | קריאה נוכחית | קריאה קודמת | סוג צריכה | סוג תעריף |
|-------------|------------------|-------------------|--------------|-------------|-----------|--------------------------|
| | | | 30/04/18 | 01/04/18 | | פרטי חשבון עבור תאריכים: |
| ₪ 295.95 | 46.96 | 630.22 | 160,326.39 | 159,696.17 | פסגה | 777 |
| ₪ 95.01 | 39.12 | 242.86 | 90,666.68 | 90,423.82 | גבע | 778 |
| ₪ 70.46 | 32.52 | 216.66 | 51,306.82 | 51,090.16 | שפל | 779 |

סה"כ צריכה לדייר:

| סה"כ לתשלום | סה"כ צריכה בקוט"ש | סה"כ צריכה שפל | סה"כ צריכה גבע | סה"כ צריכה בפסגה | שיא ביקוש |
|-------------|-------------------|----------------|----------------|------------------|-----------|
| ₪ 461.41 | 1,089.74 | 216.66 | 242.86 | 630.22 | 5.59 |

| | | |
|----------|--------------------|---------------------|
| ₪ 188.00 | תשלום קבוע | |
| ₪ 649.41 | סה"כ לתשלום | לא כולל מע"מ |

התפלגות חיוב בש"ח לפי תעו"ז

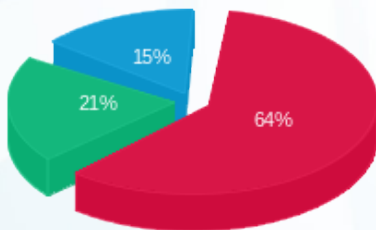

- פסגה (₪ 295.95)
- גבע (₪ 95.01)
- שפל (₪ 70.46)

הסטוריית צריכה בקוט"ש

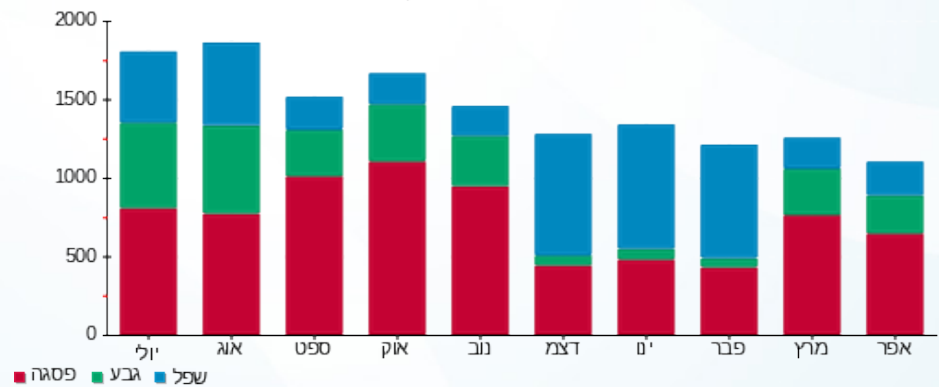



02/05/18

תאריך הפקה:

שם דייר: ח 1604 א' - סחוט

30/04/18

תאריך קריאה נוכחית:

שם אתר: קניון גבעתיים

01/04/18

תאריך קריאה קודמת:

לקוח/ה נכבד/ה, אנו מתכבדים להגיש את חישוב צריכת החשמל לתקופה 01/04/18 - 30/04/18:

ח 1604 א' - סחוט - 8 - 00023941

| סה"כ לתשלום | מחיר לקוט"ש בא"ג | סה"כ צריכה בקוט"ש | קריאה נוכחית | קריאה קודמת | סוג צריכה | סוג תעריף |
|-------------|------------------|-------------------|--------------|-------------|-----------|--------------------------|
| | | | 30/04/18 | 01/04/18 | | פרטי חשבון עבור תאריכים: |
| ₪ 417.87 | 46.96 | 889.83 | 99,046.27 | 98,156.44 | פסגה | 777 |
| ₪ 154.67 | 39.12 | 395.37 | 62,777.93 | 62,382.56 | גבע | 778 |
| ₪ 253.74 | 32.52 | 780.26 | 113,939.23 | 113,158.97 | שפל | 779 |

סה"כ צריכה לדייר:

| סה"כ לתשלום | סה"כ צריכה בקוט"ש | סה"כ צריכה שפל | סה"כ צריכה גבע | סה"כ צריכה בפסגה | שיא ביקוש |
|-------------|-------------------|----------------|----------------|------------------|-----------|
| ₪ 826.28 | 2,065.46 | 780.26 | 395.37 | 889.83 | 6.20 |

| | | |
|------------|--------------------|---------------------|
| ₪ 188.00 | תשלום קבוע | |
| ₪ 1,014.28 | סה"כ לתשלום | לא כולל מע"מ |

התפלגות חיוב בש"ח לפי תעו"ז

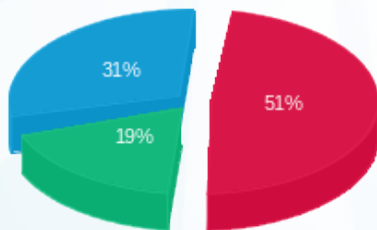

- פסגה (₪ 417.87) (red)
- גבע (₪ 154.67) (green)
- שפל (₪ 253.74) (blue)

הסטוריית צריכה בקוט"ש

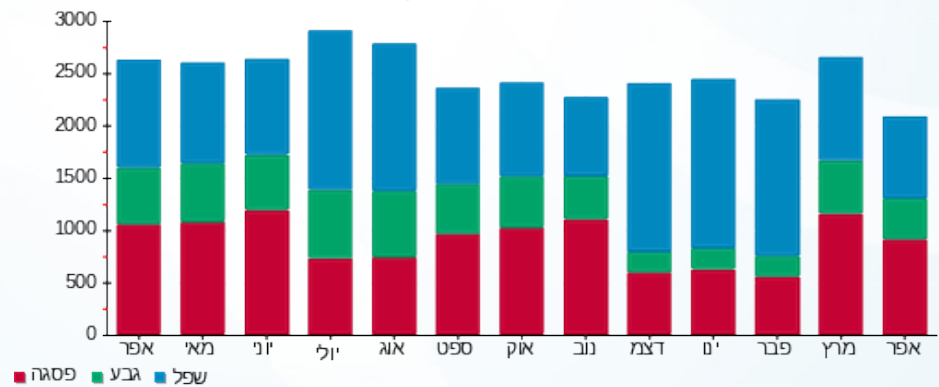

- פסגה (red)
- גבע (green)
- שפל (blue)





02/05/18

תאריך הפקה:

שם דייר: ח 201 - גרג קפה

30/04/18

תאריך קריאה נוכחי:

שם אתר: קניון גבעתיים

01/04/18

תאריך קריאה קודמת:

לקוח/ה נכבד/ה, אנו מתכבדים להגיש את חישוב צריכת החשמל לתקופה **01/04/18 - 30/04/18**:

ח 201 - גרג קפה - 3 - 00024452

| סה"כ לתשלום | מחיר לקוט"ש בא"ג | סה"כ צריכה בקוט"ש | קריאה נוכחית | קריאה קודמת | סוג צריכה | סוג תעריף |
|-------------|------------------|-------------------|--------------|-------------|--------------------------|-----------|
| | | | 30/04/18 | 01/04/18 | פרטי חשבון עבור תאריכים: | |
| ₪ 4,418.07 | 46.96 | 9,408.15 | 895,033.78 | 885,625.62 | פסגה | 777 |
| ₪ 1,427.98 | 39.12 | 3,650.26 | 494,791.35 | 491,141.09 | גבע | 778 |
| ₪ 1,221.49 | 32.52 | 3,756.11 | 478,767.83 | 475,011.72 | שפל | 779 |

סה"כ צריכה לדייר:

| סה"כ לתשלום | סה"כ צריכה בקוט"ש | סה"כ צריכה שפל | סה"כ צריכה גבע | סה"כ צריכה בפסגה | שיא ביקוש |
|-------------|-------------------|----------------|----------------|------------------|-----------|
| ₪ 7,067.54 | 16,814.52 | 3,756.11 | 3,650.26 | 9,408.15 | 50.96 |

| | | |
|------------|--------------------|---------------------|
| ₪ 188.00 | תשלום קבוע | |
| ₪ 7,255.54 | סה"כ לתשלום | לא כולל מע"מ |

התפלגות חיוב בש"ח לפי תעו"ז

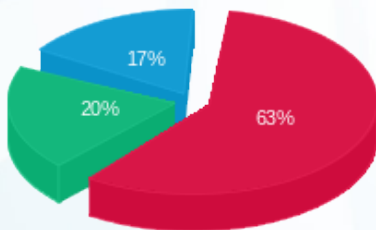

פסגה (₪ 4,418.07) 17%
 גבע (₪ 1,427.98) 20%
 שפל (₪ 1,221.49) 63%

הסטוריית צריכה בקוט"ש

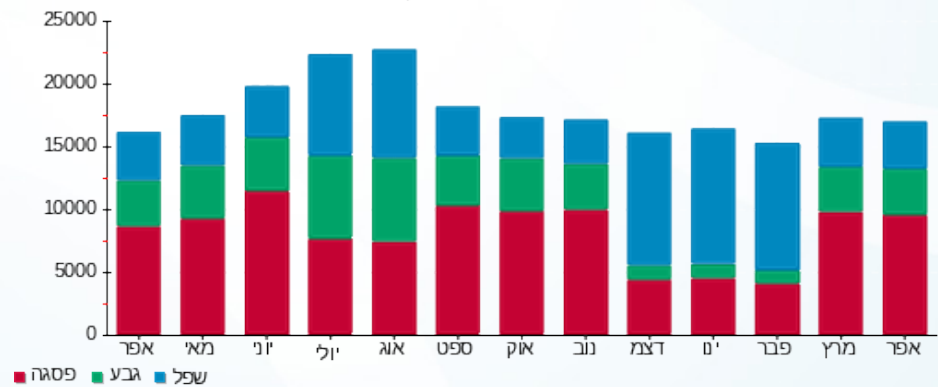

02/05/18 תאריך הפקה:
 30/04/18 תאריך קריאה נוכחית:
 01/04/18 תאריך קריאה קודמת:

שם דייר: ח 206 - קרייזי ליין
 שם אתר: קניון גבעתיים

לקוח/ה נכבד/ה, אנו מתכבדים להגיש את חישוב צריכת החשמל לתקופה 01/04/18 - 30/04/18:

ח 206 - קרייזי ליין - 8 - 00023849

| סה"כ לתשלום | מחיר לקוט"ש בא"ג | סה"כ צריכה בקוט"ש | קריאה נוכחית | קריאה קודמת | סוג צריכה | סוג תעריף |
|-------------|------------------|-------------------|--------------|-------------|--------------------------|-----------|
| | | | 30/04/18 | 01/04/18 | פרטי חשבון עבור תאריכים: | |
| 1,579.08 ₪ | 46.96 | 3,362.61 | 16,364.74 | 13,002.12 | פסגה | 777 |
| 422.83 ₪ | 39.12 | 1,080.85 | 8,816.10 | 7,735.25 | גבע | 778 |
| 174.20 ₪ | 32.52 | 535.65 | 9,481.50 | 8,945.84 | שפל | 779 |

סה"כ צריכה לדייר:

| סה"כ לתשלום | סה"כ צריכה בקוט"ש | סה"כ צריכה שפל | סה"כ צריכה גבע | סה"כ צריכה בפסגה | שיא ביקוש |
|-------------|-------------------|----------------|----------------|------------------|-----------|
| 2,176.11 ₪ | 4,979.12 | 535.65 | 1,080.85 | 3,362.61 | 20.53 |

| | | |
|------------|--------------------|---------------------|
| 188.00 ₪ | תשלום קבוע | |
| 2,364.11 ₪ | סה"כ לתשלום | לא כולל מע"מ |

התפלגות חיוב בש"ח לפי תע"ז

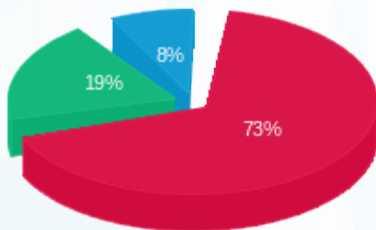

פסגה (1,579.08 ₪)
 גבע (422.83 ₪)
 שפל (174.20 ₪)

הסטוריית צריכה בקוט"ש

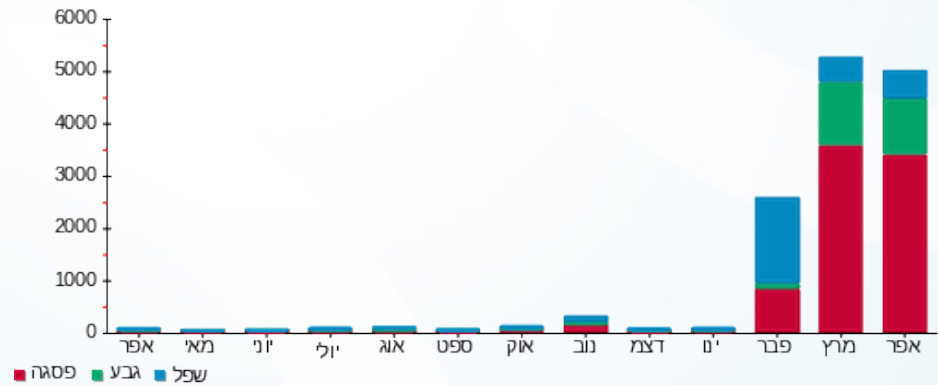



02/05/18

תאריך הפקה:

שם דייר: ח 207 א - ג'נטלמן

30/04/18

תאריך קריאה נוכחית:

שם אתר: קניון גבעתיים

01/04/18

תאריך קריאה קודמת:

לקוח/ה נכבד/ה, אנו מתכבדים להגיש את חישוב צריכת החשמל לתקופה 01/04/18 - 30/04/18:

ח 207 א - ג'נטלמן - 7 - 00023849

| סה"כ לתשלום | מחיר לקוט"ש בא"ג | סה"כ צריכה בקוט"ש | קריאה נוכחית | קריאה קודמת | סוג צריכה | סוג תעריף |
|-------------|------------------|-------------------|--------------|-------------|--------------------------|-----------|
| | | | 30/04/18 | 01/04/18 | פרטי חשבון עבור תאריכים: | |
| ₪ 505.75 | 46.96 | 1,076.97 | 338,903.97 | 337,827.00 | פסגה | 777 |
| ₪ 161.72 | 39.12 | 413.39 | 192,657.39 | 192,244.00 | גבע | 778 |
| ₪ 81.34 | 32.52 | 250.12 | 123,927.81 | 123,677.69 | שפל | 779 |

סה"כ צריכה לדייר:

| סה"כ לתשלום | סה"כ צריכה בקוט"ש | סה"כ צריכה שפל | סה"כ צריכה גבע | סה"כ צריכה בפסגה | שיא ביקוש |
|-------------|-------------------|----------------|----------------|------------------|-----------|
| ₪ 748.80 | 1,740.48 | 250.12 | 413.39 | 1,076.97 | 9.67 |

| | | |
|----------|--------------------|---------------------|
| ₪ 188.00 | תשלום קבוע | |
| ₪ 936.80 | סה"כ לתשלום | לא כולל מע"מ |

התפלגות חיוב בש"ח לפי תעו"ז

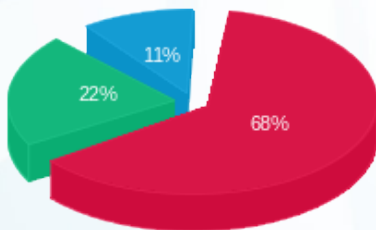

פסגה (₪ 505.75) 68%
 גבע (₪ 161.72) 22%
 שפל (₪ 81.34) 11%

הסטוריית צריכה בקוט"ש

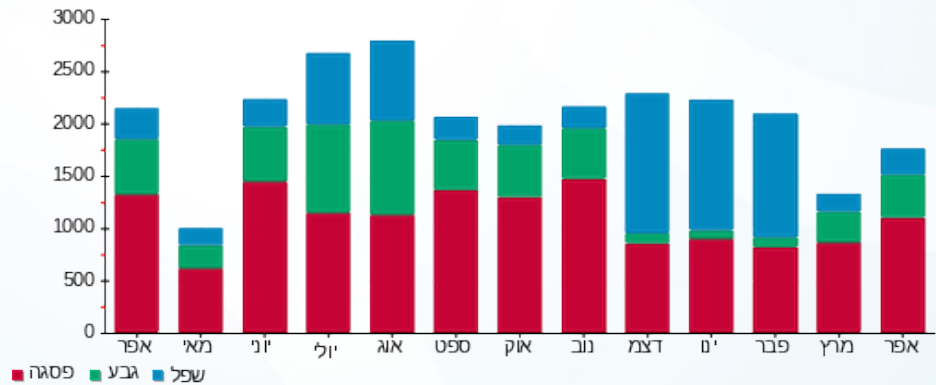



02/05/18

תאריך הפקה:

שם דייר: ח 208 - רזילי

30/04/18

תאריך קריאה נוכחית:

שם אתר: קניון גבעתיים

01/04/18

תאריך קריאה קודמת:

לקוח/ה נכבד/ה, אנו מתכבדים להגיש את חישוב צריכת החשמל לתקופה 01/04/18 - 30/04/18:

ח 208 - רזילי - 1 - 00023930

| סה"כ לתשלום | מחיר לקוט"ש בא"ג | סה"כ צריכה בקוט"ש | קריאה נוכחית | קריאה קודמת | סוג צריכה | סוג תעריף |
|-------------|------------------|-------------------|--------------|-------------|--------------------------|-----------|
| | | | 30/04/18 | 01/04/18 | פרטי חשבון עבור תאריכים: | |
| ₪ 364.48 | 46.96 | 776.15 | 128,790.69 | 128,014.55 | פסגה | 777 |
| ₪ 105.86 | 39.12 | 270.60 | 74,644.20 | 74,373.60 | גבע | 778 |
| ₪ 34.58 | 32.52 | 106.34 | 41,045.32 | 40,938.99 | שפל | 779 |

סה"כ צריכה לדייר:

| סה"כ לתשלום | סה"כ צריכה בקוט"ש | סה"כ צריכה שפל | סה"כ צריכה גבע | סה"כ צריכה בפסגה | שיא ביקוש |
|-------------|-------------------|----------------|----------------|------------------|-----------|
| ₪ 504.92 | 1,153.09 | 106.34 | 270.60 | 776.15 | 6.90 |

| | | |
|----------|--------------------|---------------------|
| ₪ 188.00 | תשלום קבוע | |
| ₪ 692.92 | סה"כ לתשלום | לא כולל מע"מ |

התפלגות חיוב בש"ח לפי תעו"ז

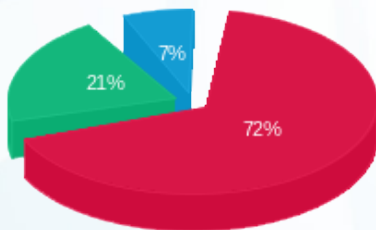

- פסגה (₪ 364.48)
- גבע (₪ 105.86)
- שפל (₪ 34.58)

הסטוריית צריכה בקוט"ש

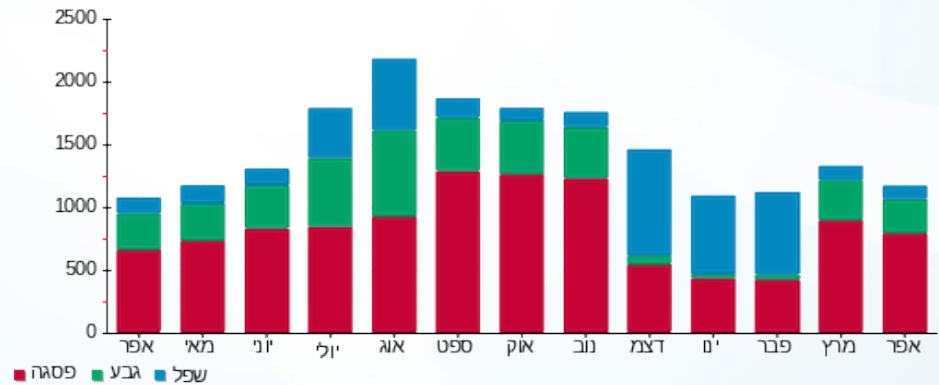



02/05/18

תאריך הפקה:

שם דייר: ח 210 - הוניגמן נשים

30/04/18

תאריך קריאה נוכחית:

שם אתר: קניון גבעתיים

01/04/18

תאריך קריאה קודמת:

לקוח/ה נכבד/ה, אנו מתכבדים להגיש את חישוב צריכת החשמל לתקופה 01/04/18 - 30/04/18:

ח 210 - הוניגמן נשים - 3 - 00023930

| סה"כ לתשלום | מחיר לקוט"ש בא"ג | סה"כ צריכה בקוט"ש | קריאה נוכחית | קריאה קודמת | סוג צריכה | סוג תעריף |
|-------------|------------------|-------------------|--------------|-------------|-----------|--------------------------|
| | | | 30/04/18 | 01/04/18 | | פרטי חשבון עבור תאריכים: |
| ₪ 501.81 | 46.96 | 1,068.58 | 237,576.52 | 236,507.94 | פסגה | 777 |
| ₪ 123.05 | 39.12 | 314.54 | 142,551.24 | 142,236.70 | גבע | 778 |
| ₪ 58.39 | 32.52 | 179.55 | 72,281.88 | 72,102.33 | שפל | 779 |

סה"כ צריכה לדייר:

| סה"כ לתשלום | סה"כ צריכה בקוט"ש | סה"כ צריכה שפל | סה"כ צריכה גבע | סה"כ צריכה בפסגה | שיא ביקוש |
|-------------|-------------------|----------------|----------------|------------------|-----------|
| ₪ 683.24 | 1,562.67 | 179.55 | 314.54 | 1,068.58 | 9.36 |

| | | |
|----------|--------------------|---------------------|
| ₪ 188.00 | תשלום קבוע | |
| ₪ 871.24 | סה"כ לתשלום | לא כולל מע"מ |

התפלגות חיוב בש"ח לפי תע"ז

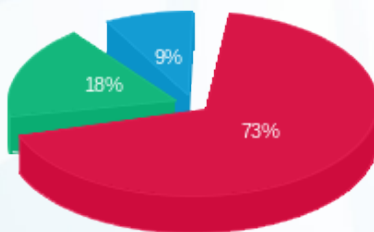

- פסגה (₪ 501.81)
- גבע (₪ 123.05)
- שפל (₪ 58.39)

הסטוריית צריכה בקוט"ש

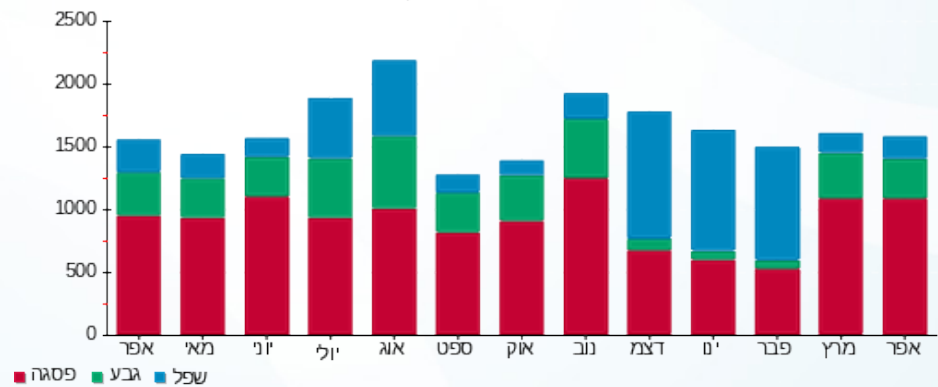



02/05/18

תאריך הפקה:

שם דייר: ח 211 - אריסטו שמת 2.ק

30/04/18

תאריך קריאה נוכחית:

שם אתר: קניון גבעתיים

01/04/18

תאריך קריאה קודמת:

לקוח/ה נכבד/ה, אנו מתכבדים להגיש את חישוב צריכת החשמל לתקופה 01/04/18 - 30/04/18:

ח 211 - אריסטו שמת 2.ק - 4 - 00023930

| סוג תעריף | סוג צריכה | קריאה קודמת | קריאה נוכחית | סה"כ צריכה בקוט"ש | מחיר לקוט"ש בא"ג | סה"כ לתשלום |
|--------------------------|-----------|-------------|--------------|-------------------|------------------|-------------|
| פרטי חשבון עבור תאריכים: | | | | | | |
| 777 | פסגה | 01/04/18 | 30/04/18 | 1,657.82 | 46.96 | 778.51 ₪ |
| 778 | גבע | 131,928.03 | 132,493.38 | 565.35 | 39.12 | 221.16 ₪ |
| 779 | שפל | 83,283.18 | 83,453.68 | 170.51 | 32.52 | 55.45 ₪ |

סה"כ צריכה לדייר:

| שיא ביקוש | סה"כ צריכה בפסגה | סה"כ צריכה גבע | סה"כ צריכה שפל | סה"כ צריכה בקוט"ש | סה"כ לתשלום |
|-----------|------------------|----------------|----------------|-------------------|-------------|
| 10.04 | 1,657.82 | 565.35 | 170.51 | 2,393.67 | 1,055.12 ₪ |

| | | |
|------------|-------------|--------------|
| 188.00 ₪ | תשלום קבוע | |
| 1,243.12 ₪ | סה"כ לתשלום | לא כולל מע"מ |

התפלגות חיוב בש"ח לפי תעו"ז

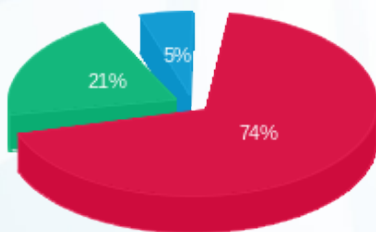

- פסגה (778.51 ₪) 74%
- גבע (221.16 ₪) 21%
- שפל (55.45 ₪) 5%

הסטוריית צריכה בקוט"ש

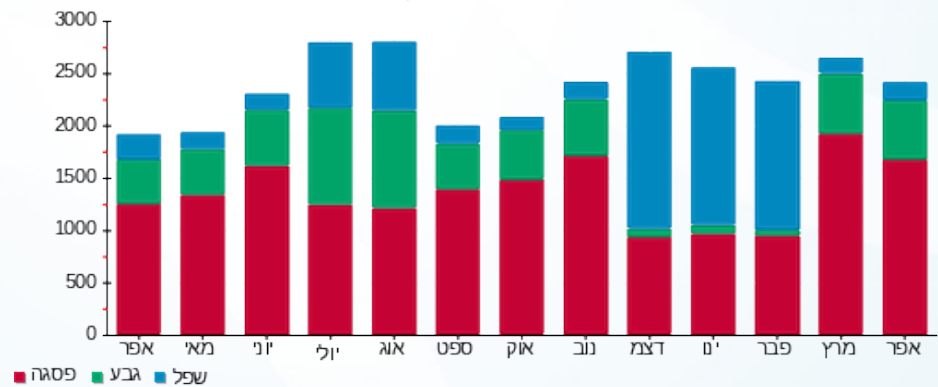



02/05/18

תאריך הפקה:

שם דייר: ח 212 - מיס לגוט

30/04/18

תאריך קריאה נוכחית:

שם אתר: קניון גבעתיים

01/04/18

תאריך קריאה קודמת:

לקוח/ה נכבד/ה, אנו מתכבדים להגיש את חישוב צריכת החשמל לתקופה 01/04/18 - 30/04/18:

ח 212 - מיס לגוט - 2 - 00023849

| סה"כ לתשלום | מחיר לקוט"ש בא"ג | סה"כ צריכה בקוט"ש | קריאה נוכחית | קריאה קודמת | סוג צריכה | סוג תעריף |
|-------------|------------------|-------------------|--------------|-------------|--------------------------|-----------|
| | | | 30/04/18 | 01/04/18 | פרטי חשבון עבור תאריכים: | |
| 205.84 ₪ | 46.96 | 438.33 | 161,112.41 | 160,674.07 | פסגה | 777 |
| 71.69 ₪ | 39.12 | 183.26 | 102,542.93 | 102,359.67 | גבע | 778 |
| 44.90 ₪ | 32.52 | 138.05 | 72,492.03 | 72,353.97 | שפל | 779 |

סה"כ צריכה לדייר:

| סה"כ לתשלום | סה"כ צריכה בקוט"ש | סה"כ צריכה שפל | סה"כ צריכה גבע | סה"כ צריכה בפסגה | שיא ביקוש |
|-------------|-------------------|----------------|----------------|------------------|-----------|
| 322.43 ₪ | 759.65 | 138.05 | 183.26 | 438.33 | 6.89 |

| | | |
|----------|--------------------|---------------------|
| 188.00 ₪ | תשלום קבוע | |
| 510.43 ₪ | סה"כ לתשלום | לא כולל מע"מ |

התפלגות חיוב בש"ח לפי תעו"ז

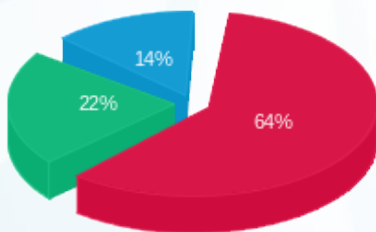

■ פסגה (205.84 ₪) 64%
■ גבע (71.69 ₪) 22%
■ שפל (44.90 ₪) 14%

הסטוריית צריכה בקוט"ש

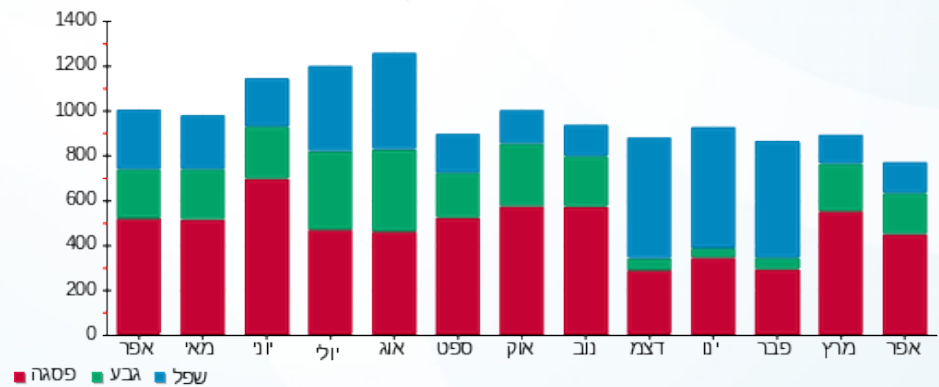



02/05/18

תאריך הפקה:

שם דייר: ח 213 - סטורי 911

30/04/18

תאריך קריאה נוכחית:

שם אתר: קניון גבעתיים

01/04/18

תאריך קריאה קודמת:

לקוח/ה נכבד/ה, אנו מתכבדים להגיש את חישוב צריכת החשמל לתקופה 01/04/18 - 30/04/18:

ח 213 - סטורי 911 - 6 - 00023930

| סה"כ לתשלום | מחיר לקוט"ש בא"ג | סה"כ צריכה בקוט"ש | קריאה נוכחית | קריאה קודמת | סוג צריכה | סוג תעריף |
|-------------|------------------|-------------------|--------------|-------------|--------------------------|-----------|
| | | | 30/04/18 | 01/04/18 | פרטי חשבון עבור תאריכים: | |
| ₪ 472.76 | 46.96 | 1,006.73 | 214,703.41 | 213,696.68 | פסגה | 777 |
| ₪ 154.04 | 39.12 | 393.77 | 138,485.38 | 138,091.61 | גבע | 778 |
| ₪ 53.04 | 32.52 | 163.09 | 75,284.77 | 75,121.67 | שפל | 779 |

סה"כ צריכה לדייר:

| סה"כ לתשלום | סה"כ צריכה בקוט"ש | סה"כ צריכה שפל | סה"כ צריכה גבע | סה"כ צריכה בפסגה | שיא ביקוש |
|-------------|-------------------|----------------|----------------|------------------|-----------|
| ₪ 679.84 | 1,563.60 | 163.09 | 393.77 | 1,006.73 | 8.43 |

| | | |
|----------|--------------------|---------------------|
| ₪ 188.00 | תשלום קבוע | |
| ₪ 867.84 | סה"כ לתשלום | לא כולל מע"מ |

התפלגות חיוב בש"ח לפי תעו"ז

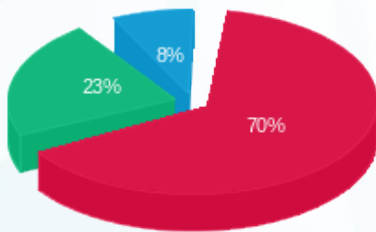

- פסגה (₪ 472.76) 70%
- גבע (₪ 154.04) 23%
- שפל (₪ 53.04) 8%

הסטוריית צריכה בקוט"ש

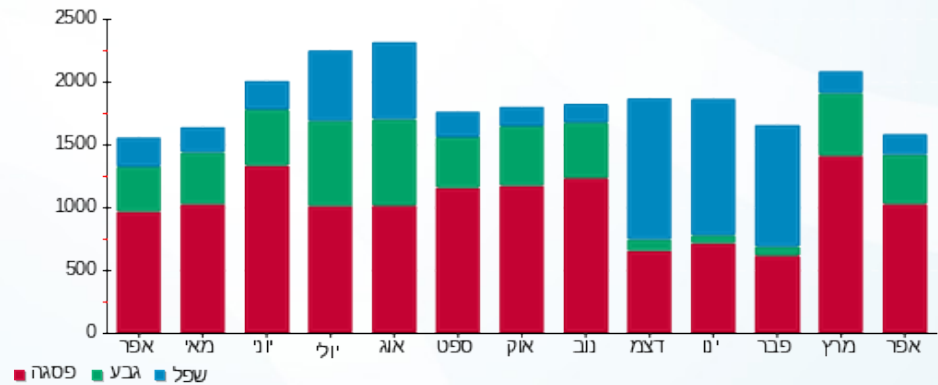

02/05/18 תאריך הפקה:
 30/04/18 תאריך קריאה נוכחית:
 01/04/18 תאריך קריאה קודמת:

שם דייר: ח 214 - פלמינגו
 שם אתר: קניון גבעתיים

לקוח/ה נכבד/ה, אנו מתכבדים להגיש את חישוב צריכת החשמל לתקופה 01/04/18 - 30/04/18:

ח 214 - 1 - 00023961

| סה"כ לתשלום | מחיר לקוט"ש בא"ג | סה"כ צריכה בקוט"ש | קריאה נוכחית | קריאה קודמת | סוג צריכה | סוג תעריף |
|-------------|------------------|-------------------|--------------|-------------|--------------------------|-----------|
| | | | 30/04/18 | 01/04/18 | פרטי חשבון עבור תאריכים: | |
| 115.43 ₪ | 46.96 | 245.81 | 155,726.75 | 155,480.94 | פסגה | 777 |
| 32.75 ₪ | 39.12 | 83.72 | 102,636.27 | 102,552.55 | גבע | 778 |
| 26.21 ₪ | 32.52 | 80.61 | 38,118.79 | 38,038.18 | שפל | 779 |

סה"כ צריכה לדייר:

| סה"כ לתשלום | סה"כ צריכה בקוט"ש | סה"כ צריכה שפל | סה"כ צריכה גבע | סה"כ צריכה בפסגה | שיא ביקוש |
|-------------|-------------------|----------------|----------------|------------------|-----------|
| 174.40 ₪ | 410.14 | 80.61 | 83.72 | 245.81 | 5.12 |

| | | |
|----------|--------------------|---------------------|
| 188.00 ₪ | תשלום קבוע | |
| 362.40 ₪ | סה"כ לתשלום | לא כולל מע"מ |

התפלגות חיוב בש"ח לפי תעו"ז

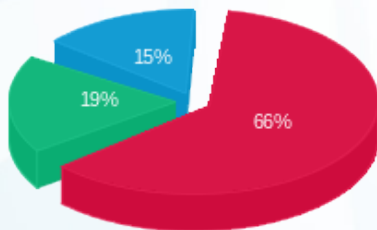

פסגה (115.43 ₪) ■
 גבע (32.75 ₪) ■
 שפל (26.21 ₪) ■

הסטוריית צריכה בקוט"ש

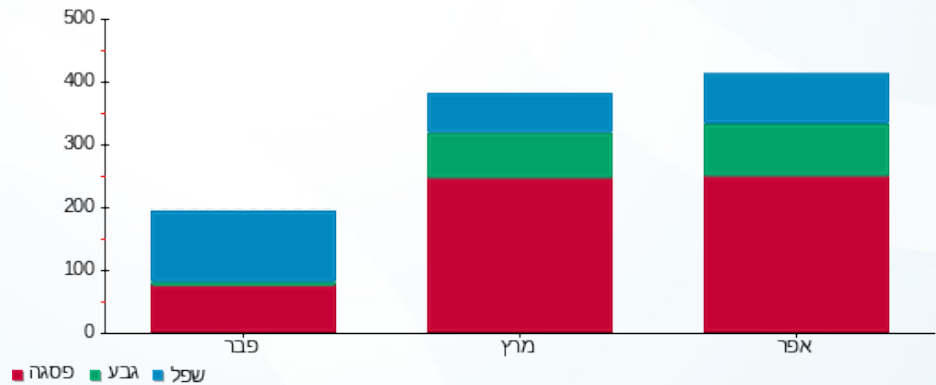



02/05/18

תאריך הפקה:

שם דייר: ח 215 - גראס

30/04/18

תאריך קריאה נוכחית:

שם אתר: קניון גבעתיים

01/04/18

תאריך קריאה קודמת:

לקוח/ה נכבד/ה, אנו מתכבדים להגיש את חישוב צריכת החשמל לתקופה 01/04/18 - 30/04/18:

ח 215 - גראס - 2 - 00023961

| סה"כ לתשלום | מחיר לקוט"ש בא"ג | סה"כ צריכה בקוט"ש | קריאה נוכחית | קריאה קודמת | סוג צריכה | סוג תעריף |
|-------------|------------------|-------------------|--------------|-------------|-----------|--------------------------|
| | | | 30/04/18 | 01/04/18 | | פרטי חשבון עבור תאריכים: |
| 289.67 ₪ | 46.96 | 616.85 | 132,918.64 | 132,301.80 | פסגה | 777 |
| 87.78 ₪ | 39.12 | 224.39 | 80,963.74 | 80,739.35 | גבע | 778 |
| 30.44 ₪ | 32.52 | 93.59 | 34,334.68 | 34,241.09 | שפל | 779 |

סה"כ צריכה לדייר:

| סה"כ לתשלום | סה"כ צריכה בקוט"ש | סה"כ צריכה שפל | סה"כ צריכה גבע | סה"כ צריכה בפסגה | שיא ביקוש |
|-------------|-------------------|----------------|----------------|------------------|-----------|
| 407.89 ₪ | 934.83 | 93.59 | 224.39 | 616.85 | 4.04 |

| | | |
|----------|--------------------|---------------------|
| 188.00 ₪ | תשלום קבוע | |
| 595.89 ₪ | סה"כ לתשלום | לא כולל מע"מ |

התפלגות חיוב בש"ח לפי תעו"ז

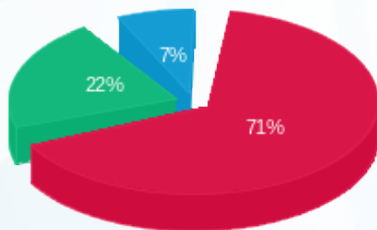

■ פסגה (₪ 289.67)
 ■ גבע (₪ 87.78)
 ■ שפל (₪ 30.44)

הסטוריית צריכה בקוט"ש

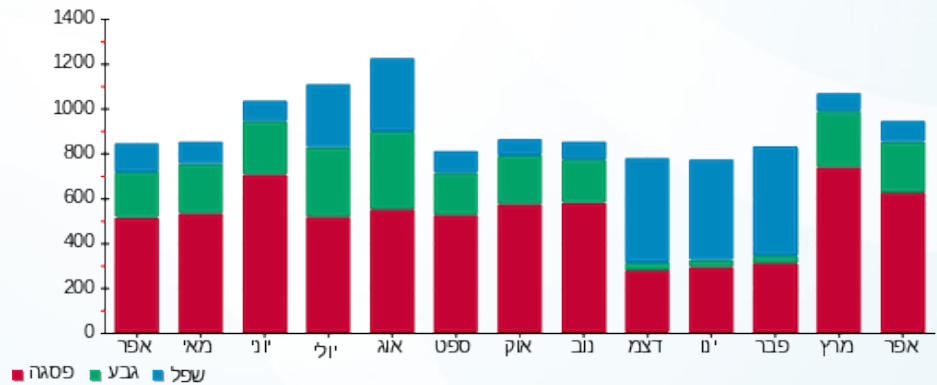



02/05/18

תאריך הפקה:

שם דייר: ח 216 תכשיטי זאבן

30/04/18

תאריך קריאה נוכחית:

שם אתר: קניון גבעתיים

01/04/18

תאריך קריאה קודמת:

לקוח/ה נכבד/ה, אנו מתכבדים להגיש את חישוב צריכת החשמל לתקופה 01/04/18 - 30/04/18:

ח 216 תכשיטי זאבן - 3 - 00023961

| סה"כ לתשלום | מחיר לקוט"ש בא"ג | סה"כ צריכה בקוט"ש | קריאה נוכחית | קריאה קודמת | סוג צריכה | סוג תעריף |
|-------------|------------------|-------------------|--------------|-------------|--------------------------|-----------|
| | | | 30/04/18 | 01/04/18 | פרטי חשבון עבור תאריכים: | |
| ₪ 343.20 | 46.96 | 730.84 | 171,167.64 | 170,436.81 | פסגה | 777 |
| ₪ 95.80 | 39.12 | 244.90 | 98,666.67 | 98,421.77 | גבע | 778 |
| ₪ 26.85 | 32.52 | 82.57 | 48,017.83 | 47,935.26 | שפל | 779 |

סה"כ צריכה לדייר:

| סה"כ לתשלום | סה"כ צריכה בקוט"ש | סה"כ צריכה שפל | סה"כ צריכה גבע | סה"כ צריכה בפסגה | שיא ביקוש |
|-------------|-------------------|----------------|----------------|------------------|-----------|
| ₪ 465.86 | 1,058.30 | 82.57 | 244.90 | 730.84 | 5.07 |

| | | |
|----------|--------------------|---------------------|
| ₪ 188.00 | תשלום קבוע | |
| ₪ 653.86 | סה"כ לתשלום | לא כולל מע"מ |

התפלגות חיוב בש"ח לפי תעו"ז

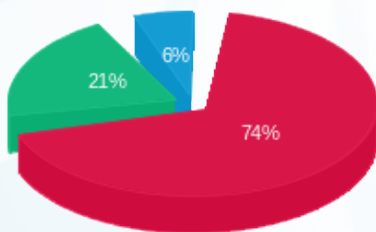

- פסגה (₪ 343.20)
- גבע (₪ 95.80)
- שפל (₪ 26.85)

הסטוריית צריכה בקוט"ש

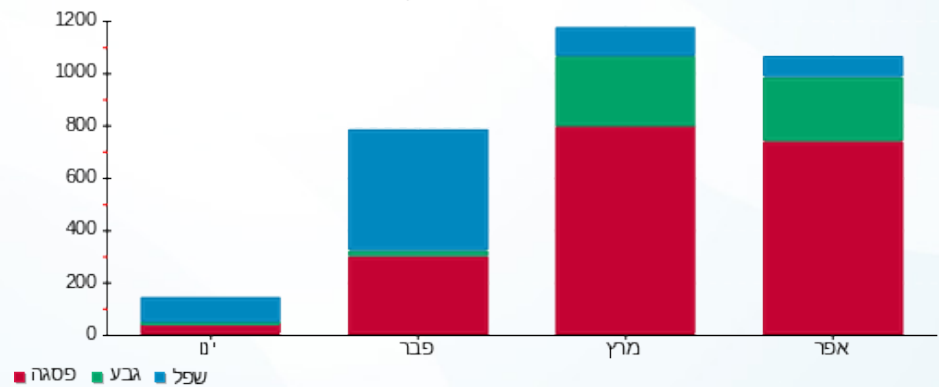

02/05/18 תאריך הפקה:
 30/04/18 תאריך קריאה נוכחית:
 01/04/18 תאריך קריאה קודמת:

שם דייר: ח 218+217 ריקושט
 שם אתר: קניון גבעתיים

לקוח/ה נכבד/ה, אנו מתכבדים להגיש את חישוב צריכת החשמל לתקופה 01/04/18 - 30/04/18:

ח 217 - ריקושט - 1 - 00023952

| סוג תעריף | סוג צריכה | קריאה קודמת | קריאה נוכחית | סה"כ צריכה בקוט"ש | מחיר לקוט"ש בא"ג | סה"כ לתשלום |
|--------------------------|-----------|-------------|--------------|-------------------|------------------|-------------|
| פרטי חשבון עבור תאריכים: | | | | | | |
| 777 | פסגה | 01/04/18 | 30/04/18 | -0.0005 | 46.96 | 0.00 ₪ |
| 778 | גבע | 83,189.18 | 83,189.18 | 0.00 | 39.12 | 0.00 ₪ |
| 779 | שפל | 58,370.86 | 58,370.86 | 0.00 | 32.52 | 0.00 ₪ |

ח 218 - ריקושט - 2 - 00023952

| סוג תעריף | סוג צריכה | קריאה קודמת | קריאה נוכחית | סה"כ צריכה בקוט"ש | מחיר לקוט"ש בא"ג | סה"כ לתשלום |
|--------------------------|-----------|-------------|--------------|-------------------|------------------|-------------|
| פרטי חשבון עבור תאריכים: | | | | | | |
| 777 | פסגה | 100,604.28 | 101,253.41 | 649.13 | 46.96 | 304.83 ₪ |
| 778 | גבע | 64,598.27 | 64,872.40 | 274.13 | 39.12 | 107.24 ₪ |
| 779 | שפל | 47,327.92 | 47,424.47 | 96.56 | 32.52 | 31.40 ₪ |

סה"כ צריכה לדייר:

| שיא ביקוש | סה"כ צריכה בפסגה | סה"כ צריכה גבע | סה"כ צריכה שפל | סה"כ צריכה בקוט"ש | סה"כ לתשלום |
|-----------|------------------|----------------|----------------|-------------------|-------------|
| 7.22 | 649.13 | 274.13 | 96.56 | 1,019.82 | 443.47 ₪ |

| | | |
|----------|--------------------|---------------------|
| 188.00 ₪ | תשלום קבוע | |
| 631.47 ₪ | סה"כ לתשלום | לא כולל מע"מ |

התפלגות חיוב בש"ח לפי תעו"ז

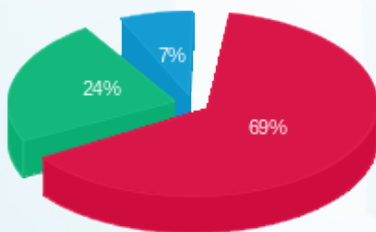

פסגה (304.83 ₪) 69%
 גבע (107.24 ₪) 24%
 שפל (31.40 ₪) 7%

הסטוריית צריכה בקוט"ש

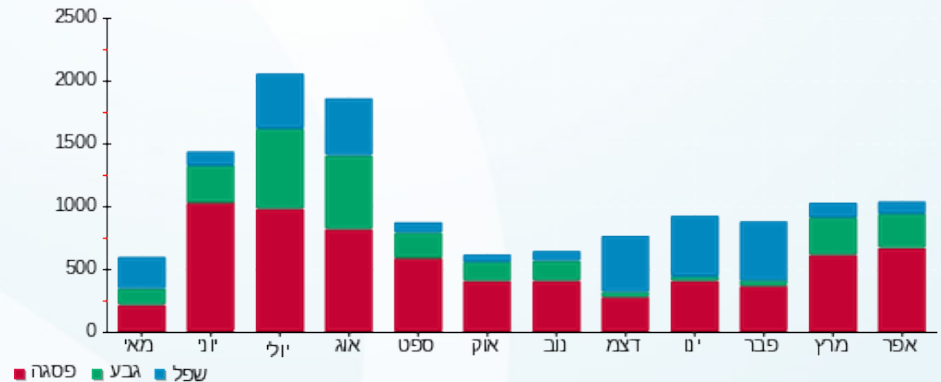



02/05/18

תאריך הפקה:

שם דייר: ח 219 - זארה

30/04/18

תאריך קריאה נוכחית:

שם אתר: קניון גבעתיים

01/04/18

תאריך קריאה קודמת:

לקוח/ה נכבד/ה, אנו מתכבדים להגיש את חישוב צריכת החשמל לתקופה 01/04/18 - 30/04/18:

ח 219 - זארה - 3 - 00023952

| סה"כ לתשלום | מחיר לקוט"ש בא"ג | סה"כ צריכה בקוט"ש | קריאה נוכחית | קריאה קודמת | סוג צריכה | סוג תעריף |
|-------------|------------------|-------------------|--------------|--------------|--------------------------|-----------|
| | | | 30/04/18 | 01/04/18 | פרטי חשבון עבור תאריכים: | |
| ₪ 5,900.31 | 46.96 | 12,564.54 | 1,594,185.70 | 1,581,621.16 | פסגה | 777 |
| ₪ 1,756.43 | 39.12 | 4,489.85 | 1,012,718.46 | 1,008,228.61 | גבע | 778 |
| ₪ 655.50 | 32.52 | 2,015.70 | 632,098.56 | 630,082.86 | שפל | 779 |

סה"כ צריכה לדייר:

| סה"כ לתשלום | סה"כ צריכה בקוט"ש | סה"כ צריכה שפל | סה"כ צריכה גבע | סה"כ צריכה בפסגה | שיא ביקוש |
|-------------|-------------------|----------------|----------------|------------------|-----------|
| ₪ 8,312.24 | 19,070.09 | 2,015.70 | 4,489.85 | 12,564.54 | 74.36 |

| | | |
|------------|--------------------|---------------------|
| ₪ 188.00 | תשלום קבוע | |
| ₪ 8,500.24 | סה"כ לתשלום | לא כולל מע"מ |

התפלגות חיוב בש"ח לפי תעו"ז

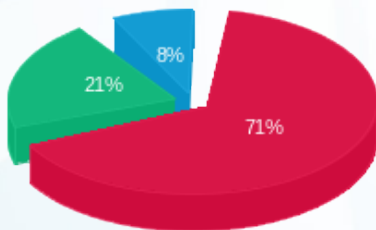

- פסגה (₪ 5,900.31) 71%
- גבע (₪ 1,756.43) 21%
- שפל (₪ 655.50) 8%

הסטוריית צריכה בקוט"ש

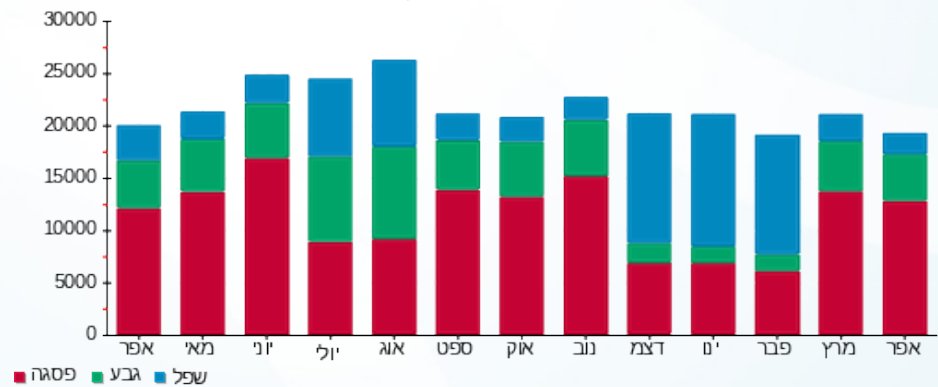



02/05/18

תאריך הפקה:

שם דייר: ח 220 - רולדין

30/04/18

תאריך קריאה נוכחית:

שם אתר: קניון גבעתיים

01/04/18

תאריך קריאה קודמת:

לקוח/ה נכבד/ה, אנו מתכבדים להגיש את חישוב צריכת החשמל לתקופה 01/04/18 - 30/04/18:

ח 220 - רולדין - 1 - 00023647

| סה"כ לתשלום | מחיר לקוט"ש בא"ג | סה"כ צריכה בקוט"ש | קריאה נוכחית | קריאה קודמת | סוג צריכה | סוג תעריף |
|-------------|------------------|-------------------|--------------|-------------|--------------------------|-----------|
| | | | 30/04/18 | 01/04/18 | פרטי חשבון עבור תאריכים: | |
| ₪ 1,792.43 | 46.96 | 3,816.93 | 628,233.84 | 624,416.91 | פסגה | 777 |
| ₪ 596.10 | 39.12 | 1,523.77 | 519,739.70 | 518,215.93 | גבע | 778 |
| ₪ 697.25 | 32.52 | 2,144.08 | 441,793.60 | 439,649.52 | שפל | 779 |

סה"כ צריכה לדייר:

| סה"כ לתשלום | סה"כ צריכה בקוט"ש | סה"כ צריכה שפל | סה"כ צריכה גבע | סה"כ צריכה בפסגה | שיא ביקוש |
|-------------|-------------------|----------------|----------------|------------------|-----------|
| ₪ 3,085.78 | 7,484.78 | 2,144.08 | 1,523.77 | 3,816.93 | 22.17 |

| | | |
|------------|--------------------|---------------------|
| ₪ 188.00 | תשלום קבוע | |
| ₪ 3,273.78 | סה"כ לתשלום | לא כולל מע"מ |

התפלגות חיוב בש"ח לפי תעו"ז

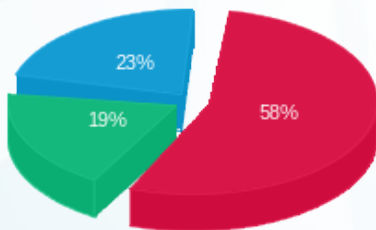

■ פסגה (₪ 1,792.43) 23%
 ■ גבע (₪ 596.10) 19%
 ■ שפל (₪ 697.25) 58%

הסטוריית צריכה בקוט"ש

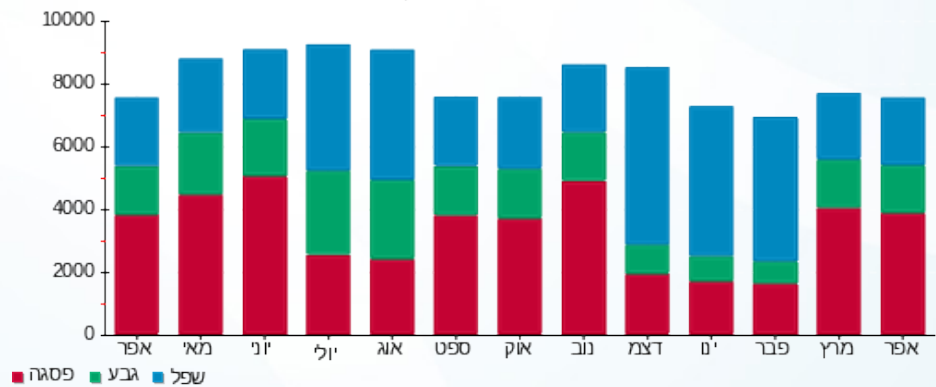



02/05/18

תאריך הפקה:

שם דייר: ח 220 א - מאזנר

30/04/18

תאריך קריאה נוכחית:

שם אתר: קניון גבעתיים

01/04/18

תאריך קריאה קודמת:

לקוח/ה נכבד/ה, אנו מתכבדים להגיש את חישוב צריכת החשמל לתקופה 01/04/18 - 30/04/18:

ח 220 א - מאזנר - 8 - 00023647

| סה"כ לתשלום | מחיר לקוט"ש בא"ג | סה"כ צריכה בקוט"ש | קריאה נוכחית | קריאה קודמת | סוג צריכה | סוג תעריף |
|-------------|------------------|-------------------|--------------|-------------|--------------------------|-----------|
| | | | 30/04/18 | 01/04/18 | פרטי חשבון עבור תאריכים: | |
| ₪ 497.23 | 46.96 | 1,058.84 | 269,469.01 | 268,410.17 | פסגה | 777 |
| ₪ 132.70 | 39.12 | 339.22 | 144,302.43 | 143,963.21 | גבע | 778 |
| ₪ 81.61 | 32.52 | 250.94 | 84,571.57 | 84,320.63 | שפל | 779 |

סה"כ צריכה לדייר:

| סה"כ לתשלום | סה"כ צריכה בקוט"ש | סה"כ צריכה שפל | סה"כ צריכה גבע | סה"כ צריכה בפסגה | שיא ביקוש |
|-------------|-------------------|----------------|----------------|------------------|-----------|
| ₪ 711.54 | 1,649.00 | 250.94 | 339.22 | 1,058.84 | 7.37 |

| | | |
|----------|--------------------|---------------------|
| ₪ 188.00 | תשלום קבוע | |
| ₪ 899.54 | סה"כ לתשלום | לא כולל מע"מ |

התפלגות חיוב בש"ח לפי תעו"ז

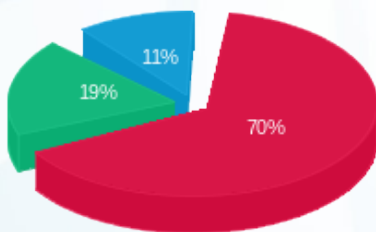

■ פסגה (₪ 497.23)
 ■ גבע (₪ 132.70)
 ■ שפל (₪ 81.61)

הסטוריית צריכה בקוט"ש

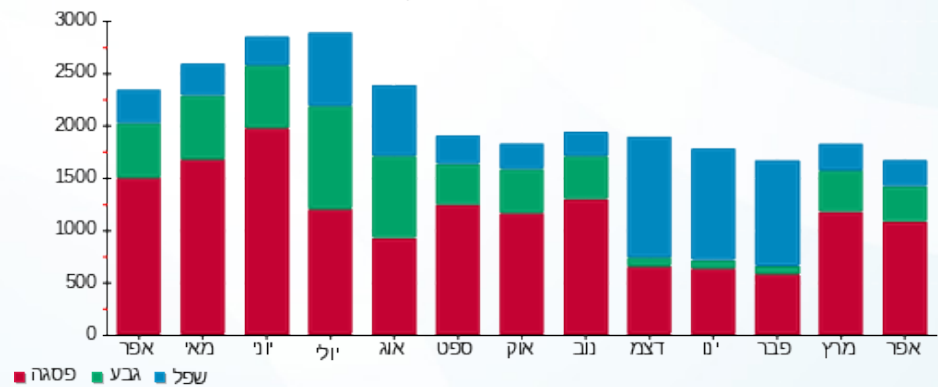



02/05/18

תאריך הפקה:

שם דייר: ח 221 - דיסקרט

30/04/18

תאריך קריאה נוכחית:

שם אתר: קניון גבעתיים

01/04/18

תאריך קריאה קודמת:

לקוח/ה נכבד/ה, אנו מתכבדים להגיש את חישוב צריכת החשמל לתקופה 01/04/18 - 30/04/18:

ח 221 - דיסקרט - 2 - 00023647

| סה"כ לתשלום | מחיר לקוט"ש בא"ג | סה"כ צריכה בקוט"ש | קריאה נוכחית | קריאה קודמת | סוג צריכה | סוג תעריף |
|-------------|------------------|-------------------|--------------|-------------|-----------|--------------------------|
| | | | 30/04/18 | 01/04/18 | | פרטי חשבון עבור תאריכים: |
| ₪ 325.66 | 46.96 | 693.47 | 191,700.76 | 191,007.28 | פסגה | 777 |
| ₪ 91.31 | 39.12 | 233.40 | 106,789.14 | 106,555.74 | גבע | 778 |
| ₪ 91.79 | 32.52 | 282.27 | 66,016.99 | 65,734.73 | שפל | 779 |

סה"כ צריכה לדייר:

| סה"כ לתשלום | סה"כ צריכה בקוט"ש | סה"כ צריכה שפל | סה"כ צריכה גבע | סה"כ צריכה בפסגה | שיא ביקוש |
|-------------|-------------------|----------------|----------------|------------------|-----------|
| ₪ 508.75 | 1,209.14 | 282.27 | 233.40 | 693.47 | 7.42 |

| | | |
|----------|--------------------|---------------------|
| ₪ 188.00 | תשלום קבוע | |
| ₪ 696.75 | סה"כ לתשלום | לא כולל מע"מ |

התפלגות חיוב בש"ח לפי תעו"ז

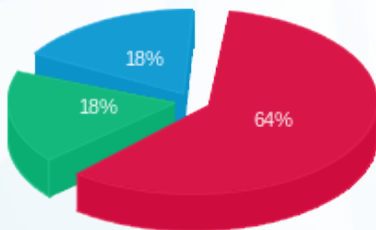

פסגה (₪ 325.66)
גבע (₪ 91.31)
שפל (₪ 91.79)

הסטוריית צריכה בקוט"ש

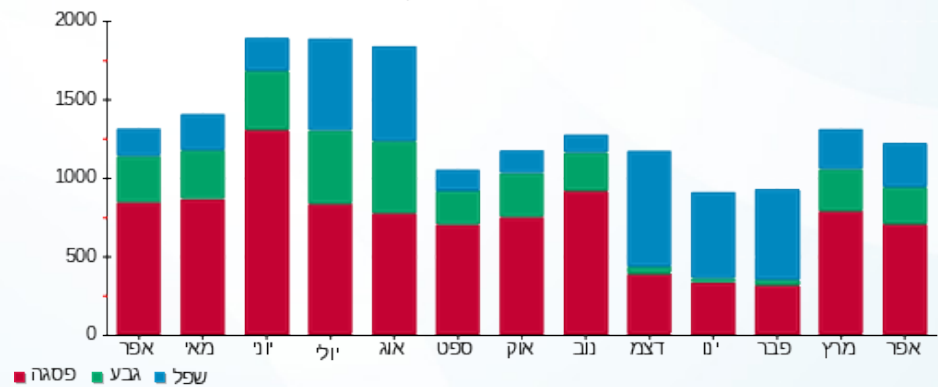



02/05/18

תאריך הפקה:

שם דייר: ח 222 - פמינה

30/04/18

תאריך קריאה נוכחית:

שם אתר: קניון גבעתיים

01/04/18

תאריך קריאה קודמת:

לקוח/ה נכבד/ה, אנו מתכבדים להגיש את חישוב צריכת החשמל לתקופה 01/04/18 - 30/04/18:

ח 222 - פמינה - 3 - 00023647

| סה"כ לתשלום | מחיר לקוט"ש בא"ג | סה"כ צריכה בקוט"ש | קריאה נוכחית | קריאה קודמת | סוג צריכה | סוג תעריף |
|-------------|------------------|-------------------|--------------|-------------|--------------------------|-----------|
| | | | 30/04/18 | 01/04/18 | פרטי חשבון עבור תאריכים: | |
| ₪ 481.07 | 46.96 | 1,024.43 | 150,911.45 | 149,887.02 | פסגה | 777 |
| ₪ 129.97 | 39.12 | 332.25 | 90,523.13 | 90,190.89 | גבע | 778 |
| ₪ 33.69 | 32.52 | 103.60 | 45,751.06 | 45,647.46 | שפל | 779 |

סה"כ צריכה לדייר:

| סה"כ לתשלום | סה"כ צריכה בקוט"ש | סה"כ צריכה שפל | סה"כ צריכה גבע | סה"כ צריכה בפסגה | שיא ביקוש |
|-------------|-------------------|----------------|----------------|------------------|-----------|
| ₪ 644.74 | 1,460.28 | 103.60 | 332.25 | 1,024.43 | 6.58 |

| | | |
|----------|--------------------|---------------------|
| ₪ 188.00 | תשלום קבוע | |
| ₪ 832.74 | סה"כ לתשלום | לא כולל מע"מ |

התפלגות חיוב בש"ח לפי תעו"ז

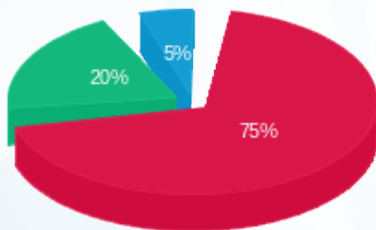

- פסגה (₪ 481.07) 75%
- גבע (₪ 129.97) 20%
- שפל (₪ 33.69) 5%

הסטוריית צריכה בקוט"ש

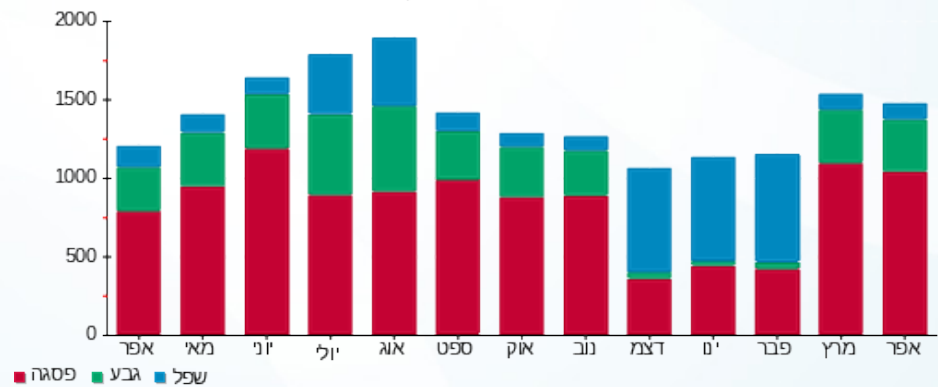



02/05/18

תאריך הפקה:

שם דייר: n 223 - AVG

30/04/18

תאריך קריאה נוכחית:

שם אתר: קניון גבעתיים

01/04/18

תאריך קריאה קודמת:

לקוח/ה נכבד/ה, אנו מתכבדים להגיש את חישוב צריכת החשמל לתקופה 01/04/18 - 30/04/18:

AVG - 00023647 - 4 - 223 n

| סה"כ לתשלום | מחיר לקוט"ש בא"ג | סה"כ צריכה בקוט"ש | קריאה נוכחית | קריאה קודמת | סוג צריכה | סוג תעריף |
|-------------|------------------|-------------------|--------------|-------------|--------------------------|-----------|
| | | | 30/04/18 | 01/04/18 | פרטי חשבון עבור תאריכים: | |
| 297.23 ₪ | 46.96 | 632.94 | 168,308.01 | 167,675.07 | פסגה | 777 |
| 82.10 ₪ | 39.12 | 209.86 | 100,111.74 | 99,901.88 | גבע | 778 |
| 29.39 ₪ | 32.52 | 90.38 | 52,001.20 | 51,910.82 | שפל | 779 |

סה"כ צריכה לדייר:

| סה"כ לתשלום | סה"כ צריכה בקוט"ש | סה"כ צריכה שפל | סה"כ צריכה גבע | סה"כ צריכה בפסגה | שיא ביקוש |
|-------------|-------------------|----------------|----------------|------------------|-----------|
| 408.72 ₪ | 933.18 | 90.38 | 209.86 | 632.94 | 6.55 |

| | | |
|----------|--------------------|---------------------|
| 188.00 ₪ | תשלום קבוע | |
| 596.72 ₪ | סה"כ לתשלום | לא כולל מע"מ |

התפלגות חיוב בש"ח לפי תעו"ז

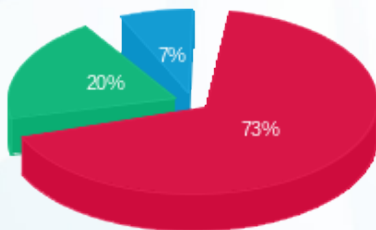

- פסגה (297.23 ₪) 73%
- גבע (82.10 ₪) 20%
- שפל (29.39 ₪) 7%

הסטוריית צריכה בקוט"ש

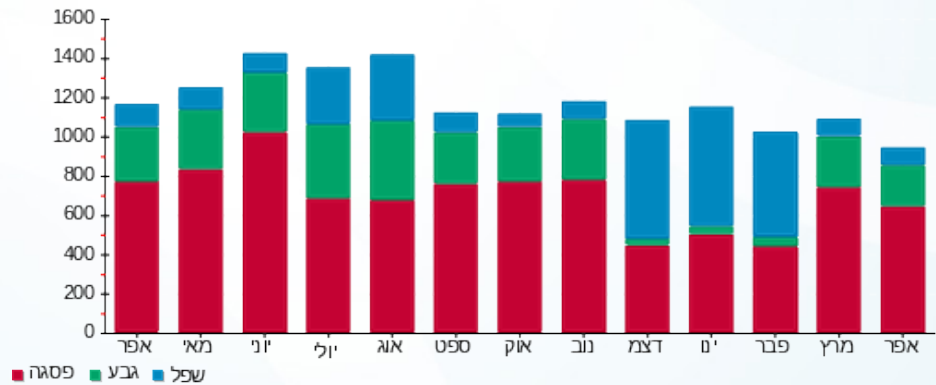



02/05/18

תאריך הפקה:

שם דייר: ח 224 - אופטיקנה

30/04/18

תאריך קריאה נוכחית:

שם אתר: קניון גבעתיים

01/04/18

תאריך קריאה קודמת:

לקוח/ה נכבד/ה, אנו מתכבדים להגיש את חישוב צריכת החשמל לתקופה 01/04/18 - 30/04/18:

ח 224 - אופטיקנה - 5 - 00023647

| סה"כ לתשלום | מחיר לקוט"ש בא"ג | סה"כ צריכה בקוט"ש | קריאה נוכחית | קריאה קודמת | סוג צריכה | סוג תעריף |
|-------------|------------------|-------------------|--------------|-------------|--------------------------|-----------|
| | | | 30/04/18 | 01/04/18 | פרטי חשבון עבור תאריכים: | |
| ₪ 940.44 | 46.96 | 2,002.64 | 163,337.94 | 161,335.30 | פסגה | 777 |
| ₪ 305.15 | 39.12 | 780.05 | 88,290.48 | 87,510.44 | גבע | 778 |
| ₪ 122.16 | 32.52 | 375.65 | 69,259.02 | 68,883.37 | שפל | 779 |

סה"כ צריכה לדייר:

| סה"כ לתשלום | סה"כ צריכה בקוט"ש | סה"כ צריכה שפל | סה"כ צריכה גבע | סה"כ צריכה בפסגה | שיא ביקוש |
|-------------|-------------------|----------------|----------------|------------------|-----------|
| ₪ 1,367.76 | 3,158.34 | 375.65 | 780.05 | 2,002.64 | 11.32 |

| | | |
|------------|--------------------|---------------------|
| ₪ 91.13 | תשלום קבוע | |
| ₪ 1,458.89 | סה"כ לתשלום | לא כולל מע"מ |

התפלגות חיוב בש"ח לפי תע"ז

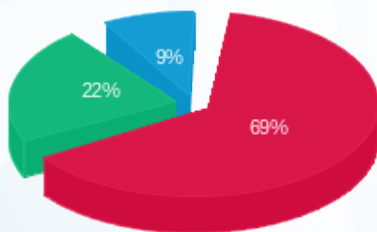

- פסגה (₪ 940.44) 69%
- גבע (₪ 305.15) 22%
- שפל (₪ 122.16) 9%

הסטוריית צריכה בקוט"ש

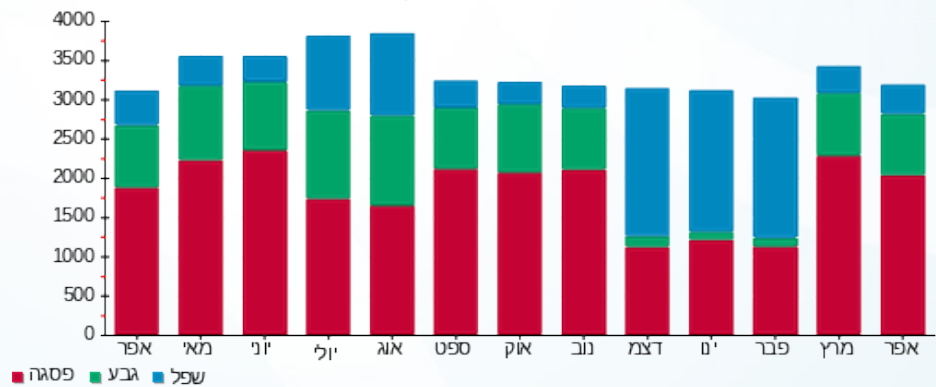

- פסגה
- גבע
- שפל





02/05/18

תאריך הפקה:

שם דייר: ח 227 - הוניגמן ילדים

30/04/18

תאריך קריאה נוכחית:

שם אתר: קניון גבעתיים

01/04/18

תאריך קריאה קודמת:

לקוח/ה נכבד/ה, אנו מתכבדים להגיש את חישוב צריכת החשמל לתקופה 01/04/18 - 30/04/18:

ח 227 - הוניגמן ילדים - 1 - 00023857

| סה"כ לתשלום | מחיר לקוט"ש בא"ג | סה"כ צריכה בקוט"ש | קריאה נוכחית | קריאה קודמת | סוג צריכה | סוג תעריף |
|-------------|------------------|-------------------|--------------|-------------|--------------------------|-----------|
| | | | 30/04/18 | 01/04/18 | פרטי חשבון עבור תאריכים: | |
| ₪ 674.64 | 46.96 | 1,436.63 | 377,769.82 | 376,333.19 | פסגה | 777 |
| ₪ 191.03 | 39.12 | 488.33 | 216,789.14 | 216,300.81 | גבע | 778 |
| ₪ 87.26 | 32.52 | 268.34 | 131,038.54 | 130,770.20 | שפל | 779 |

סה"כ צריכה לדייר:

| סה"כ לתשלום | סה"כ צריכה בקוט"ש | סה"כ צריכה שפל | סה"כ צריכה גבע | סה"כ צריכה בפסגה | שיא ביקוש |
|-------------|-------------------|----------------|----------------|------------------|-----------|
| ₪ 952.94 | 2,193.29 | 268.34 | 488.33 | 1,436.63 | 9.65 |

| | | |
|------------|--------------------|---------------------|
| ₪ 188.00 | תשלום קבוע | |
| ₪ 1,140.94 | סה"כ לתשלום | לא כולל מע"מ |

התפלגות חיוב בש"ח לפי תעו"ז

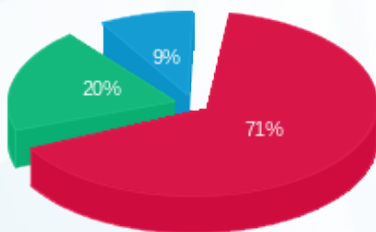

■ פסגה (₪ 674.64) 71%
■ גבע (₪ 191.03) 20%
■ שפל (₪ 87.26) 9%

הסטוריית צריכה בקוט"ש

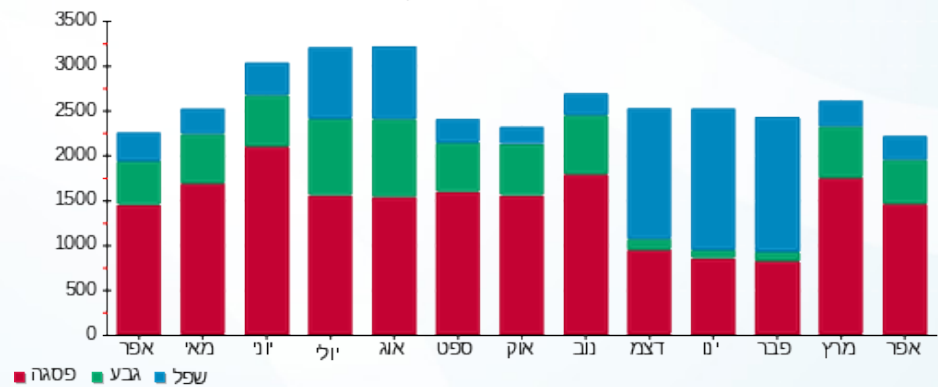



02/05/18

תאריך הפקה:

שם דייר: ח 228 - קאסטרו מן

30/04/18

תאריך קריאה נוכחית:

שם אתר: קניון גבעתיים

01/04/18

תאריך קריאה קודמת:

לקוח/ה נכבד/ה, אנו מתכבדים להגיש את חישוב צריכת החשמל לתקופה 01/04/18 - 30/04/18:

ח 228 - קאסטרו מן - 3 - 00023857

| סה"כ לתשלום | מחיר לקוט"ש בא"ג | סה"כ צריכה בקוט"ש | קריאה נוכחית | קריאה קודמת | סוג צריכה | סוג תעריף |
|-------------|------------------|-------------------|--------------|--------------|--------------------------|-----------|
| | | | 30/04/18 | 01/04/18 | פרטי חשבון עבור תאריכים: | |
| ₪ 4,752.51 | 46.96 | 10,120.34 | 2,274,770.56 | 2,264,650.22 | פסגה | 777 |
| ₪ 1,488.14 | 39.12 | 3,804.03 | 1,521,444.61 | 1,517,640.58 | גבע | 778 |
| ₪ 557.09 | 32.52 | 1,713.08 | 843,012.91 | 841,299.82 | שפל | 779 |

סה"כ צריכה לדייר:

| סה"כ לתשלום | סה"כ צריכה בקוט"ש | סה"כ צריכה שפל | סה"כ צריכה גבע | סה"כ צריכה בפסגה | שיא ביקוש |
|-------------|-------------------|----------------|----------------|------------------|-----------|
| ₪ 6,797.74 | 15,637.46 | 1,713.08 | 3,804.03 | 10,120.34 | 59.48 |

| | | |
|------------|--------------------|---------------------|
| ₪ 188.00 | תשלום קבוע | |
| ₪ 6,985.74 | סה"כ לתשלום | לא כולל מע"מ |

התפלגות חיוב בש"ח לפי תעו"ז

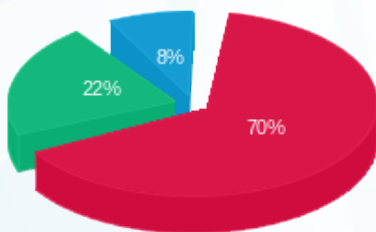

- פסגה (₪ 4,752.51) 70%
- גבע (₪ 1,488.14) 22%
- שפל (₪ 557.09) 8%

הסטוריית צריכה בקוט"ש

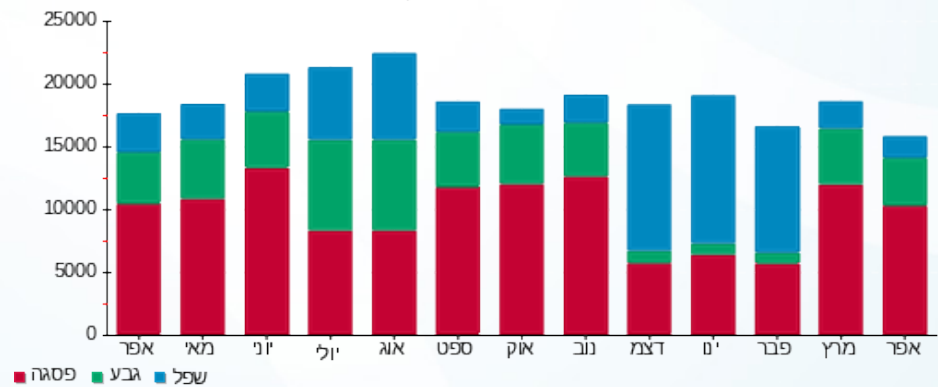

- פסגה
- גבע
- שפל





02/05/18

תאריך הפקה:

שם דייר: ח 231 - טוונטי פור סבן

30/04/18

תאריך קריאה נוכחית:

שם אתר: קניון גבעתיים

01/04/18

תאריך קריאה קודמת:

לקוח/ה נכבד/ה, אנו מתכבדים להגיש את חישוב צריכת החשמל לתקופה 01/04/18 - 30/04/18:

ח 231 - טוונטי פור סבן - 6 - 00023857

| סוג תעריף | סוג צריכה | קריאה קודמת | קריאה נוכחית | סה"כ צריכה בקוט"ש | מחיר לקוט"ש בא"ג | סה"כ לתשלום |
|--------------------------|-----------|-------------|--------------|-------------------|------------------|-------------|
| פרטי חשבון עבור תאריכים: | | | | | | |
| 777 | פסגה | 01/04/18 | 30/04/18 | 2,355.44 | 46.96 | 1,106.11 ₪ |
| 778 | גבע | 294,092.09 | 294,909.94 | 817.85 | 39.12 | 319.94 ₪ |
| 779 | שפל | 170,725.38 | 171,047.35 | 321.96 | 32.52 | 104.70 ₪ |

סה"כ צריכה לדייר:

| שיא ביקוש | סה"כ צריכה בפסגה | סה"כ צריכה גבע | סה"כ צריכה שפל | סה"כ צריכה בקוט"ש | סה"כ לתשלום |
|-----------|------------------|----------------|----------------|-------------------|-------------|
| 11.06 | 2,355.44 | 817.85 | 321.96 | 3,495.25 | 1,530.76 ₪ |

| | | |
|------------|-------------|--------------|
| 188.00 ₪ | תשלום קבוע | |
| 1,718.76 ₪ | סה"כ לתשלום | לא כולל מע"מ |

התפלגות חיוב בש"ח לפי תעו"ז

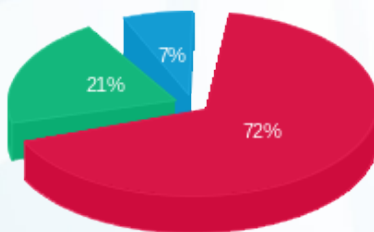

פסגה (1,106.11 ₪) 72%
 גבע (319.94 ₪) 21%
 שפל (104.70 ₪) 7%

הסטוריית צריכה בקוט"ש

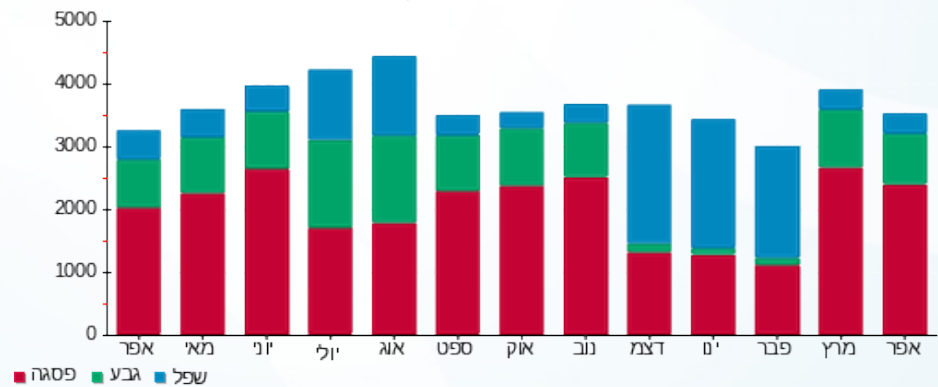

02/05/18 תאריך הפקה:
 30/04/18 תאריך קריאה נוכחית:
 01/04/18 תאריך קריאה קודמת:

שם דייר: ח 232 - דורית פרנקפורט
 שם אתר: קניון גבעתיים

לקוח/ה נכבד/ה, אנו מתכבדים להגיש את חישוב צריכת החשמל לתקופה 01/04/18 - 30/04/18:

ח 232 - דורית פרנקפורט - 7 - 00023850

| סה"כ לתשלום | מחיר לקוט"ש בא"ג | סה"כ צריכה בקוט"ש | קריאה נוכחית | קריאה קודמת | סוג צריכה | סוג תעריף |
|-------------|------------------|-------------------|--------------|-------------|--------------------------|-----------|
| | | | 30/04/18 | 01/04/18 | פרטי חשבון עבור תאריכים: | |
| ₪ 468.65 | 46.96 | 997.98 | 160,537.26 | 159,539.28 | פסגה | 777 |
| ₪ 142.72 | 39.12 | 364.82 | 104,250.66 | 103,885.83 | גבע | 778 |
| ₪ 89.96 | 32.52 | 276.64 | 96,828.11 | 96,551.46 | שפל | 779 |

תוספת כסף

| סה"כ לתשלום | הערה |
|-------------|-----------|
| ₪ 300.00 | תוספת כסף |

סה"כ צריכה לדייר:

| סה"כ לתשלום | סה"כ צריכה בקוט"ש | סה"כ צריכה שפל | סה"כ צריכה גבע | סה"כ צריכה בפסגה | שיא ביקוש |
|-------------|-------------------|----------------|----------------|------------------|-----------|
| ₪ 1,001.33 | 1,639.44 | 276.64 | 364.82 | 997.98 | 6.99 |

| | |
|------------|--------------|
| ₪ 188.00 | תשלום קבוע |
| ₪ 1,189.33 | סה"כ לתשלום |
| | לא כולל מע"מ |

התפלגות חיוב בש"ח לפי תע"ז

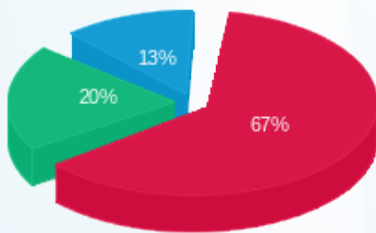

פסגה (₪ 468.65) 67%
 גבע (₪ 142.72) 20%
 שפל (₪ 89.96) 13%

הסטוריית צריכה בקוט"ש

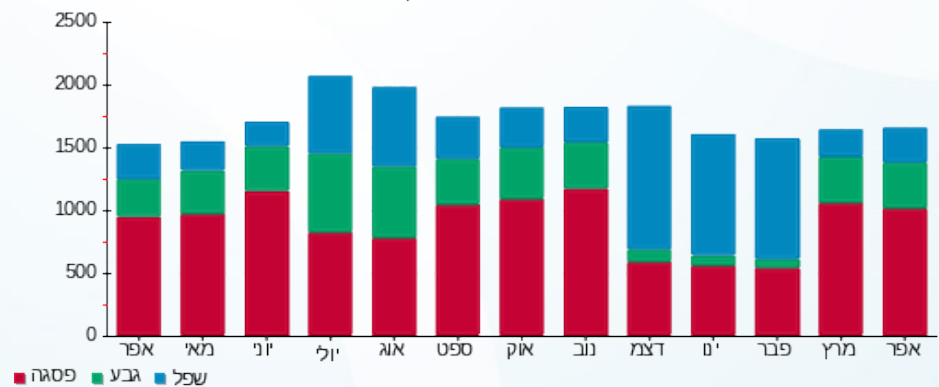

02/05/18 תאריך הפקה:
 30/04/18 תאריך קריאה נוכחית:
 01/04/18 תאריך קריאה קודמת:

שם דייר: ח 234 א - בילי האוס
 שם אתר: קניון גבעתיים

לקוח/ה נכבד/ה, אנו מתכבדים להגיש את חישוב צריכת החשמל לתקופה 01/04/18 - 30/04/18:

ח 234 א - בילי האוס - 8 - 00023857

| סה"כ לתשלום | מחיר לקוט"ש בא"ג | סה"כ צריכה בקוט"ש | קריאה נוכחית | קריאה קודמת | סוג צריכה | סוג תעריף |
|-------------|------------------|-------------------|--------------|-------------|--------------------------|-----------|
| | | | 30/04/18 | 01/04/18 | פרטי חשבון עבור תאריכים: | |
| ₪ 676.60 | 46.96 | 1,440.81 | 203,232.12 | 201,791.32 | פסגה | 777 |
| ₪ 207.72 | 39.12 | 530.98 | 113,763.03 | 113,232.05 | גבע | 778 |
| ₪ 81.48 | 32.52 | 250.56 | 77,924.24 | 77,673.68 | שפל | 779 |

סה"כ צריכה לדייר:

| סה"כ לתשלום | סה"כ צריכה בקוט"ש | סה"כ צריכה שפל | סה"כ צריכה גבע | סה"כ צריכה בפסגה | שיא ביקוש |
|-------------|-------------------|----------------|----------------|------------------|-----------|
| ₪ 965.80 | 2,222.35 | 250.56 | 530.98 | 1,440.81 | 9.30 |

| | | |
|------------|--------------------|---------------------|
| ₪ 188.00 | תשלום קבוע | |
| ₪ 1,153.80 | סה"כ לתשלום | לא כולל מע"מ |

התפלגות חיוב בש"ח לפי תעו"ז

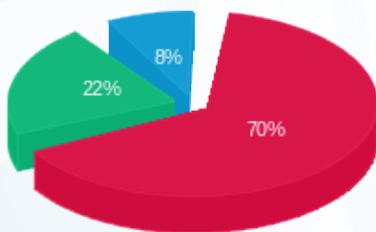

פסגה (₪ 676.60) 70%
 גבע (₪ 207.72) 22%
 שפל (₪ 81.48) 8%

הסטוריית צריכה בקוט"ש

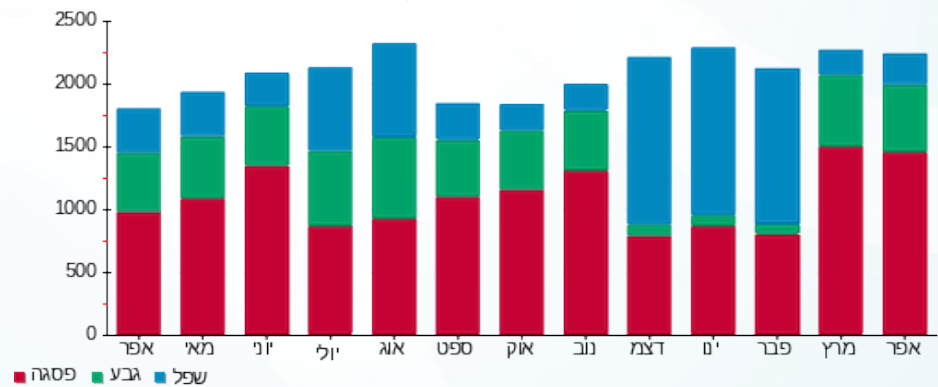



02/05/18

תאריך הפקה:

שם דייר: ח 235 - סקאס

30/04/18

תאריך קריאה נוכחית:

שם אתר: קניון גבעתיים

01/04/18

תאריך קריאה קודמת:

לקוח/ה נכבד/ה, אנו מתכבדים להגיש את חישוב צריכת החשמל לתקופה 01/04/18 - 30/04/18:

ח 235 - סקאס - 2 - 00023850

| סה"כ לתשלום | מחיר לקוט"ש בא"ג | סה"כ צריכה בקוט"ש | קריאה נוכחית | קריאה קודמת | סוג צריכה | סוג תעריף |
|-------------|------------------|-------------------|--------------|-------------|--------------------------|-----------|
| | | | 30/04/18 | 01/04/18 | פרטי חשבון עבור תאריכים: | |
| ₪ 924.19 | 46.96 | 1,968.04 | 291,100.54 | 289,132.50 | פסגה | 777 |
| ₪ 325.46 | 39.12 | 831.96 | 191,391.99 | 190,560.03 | גבע | 778 |
| ₪ 408.94 | 32.52 | 1,257.52 | 198,073.24 | 196,815.72 | שפל | 779 |

סה"כ צריכה לדייר:

| סה"כ לתשלום | סה"כ צריכה בקוט"ש | סה"כ צריכה שפל | סה"כ צריכה גבע | סה"כ צריכה בפסגה | שיא ביקוש |
|-------------|-------------------|----------------|----------------|------------------|-----------|
| ₪ 1,658.60 | 4,057.52 | 1,257.52 | 831.96 | 1,968.04 | 12.55 |

| | | |
|------------|--------------------|---------------------|
| ₪ 188.00 | תשלום קבוע | |
| ₪ 1,846.60 | סה"כ לתשלום | לא כולל מע"מ |

התפלגות חיוב בש"ח לפי תעו"ז

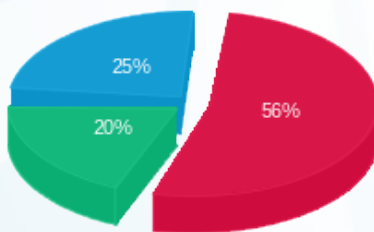

- פסגה (₪ 924.19)
- גבע (₪ 325.46)
- שפל (₪ 408.94)

הסטוריית צריכה בקוט"ש

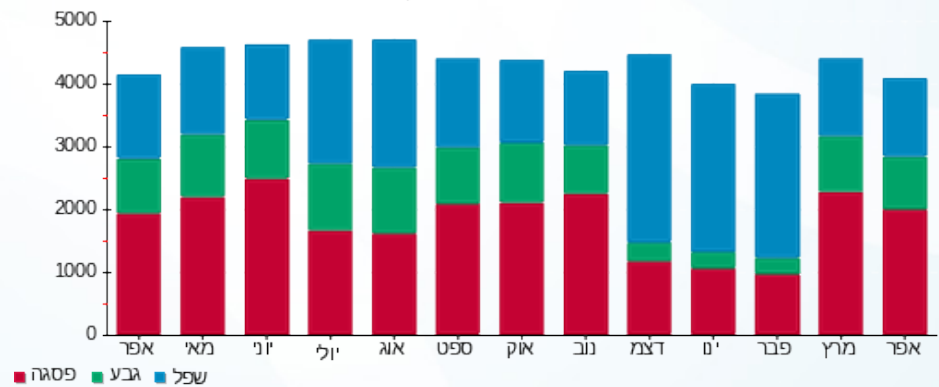



02/05/18

תאריך הפקה:

שם דייר: ח 236 - שרה לוי

30/04/18

תאריך קריאה נוכחית:

שם אתר: קניון גבעתיים

01/04/18

תאריך קריאה קודמת:

לקוח/ה נכבד/ה, אנו מתכבדים להגיש את חישוב צריכת החשמל לתקופה 01/04/18 - 30/04/18:

ח 236 - שרה לוי - 3 - 00023850

| סה"כ לתשלום | מחיר לקוט"ש בא"ג | סה"כ צריכה בקוט"ש | קריאה נוכחית | קריאה קודמת | סוג צריכה | סוג תעריף |
|-------------|------------------|-------------------|--------------|-------------|--------------------------|-----------|
| | | | 30/04/18 | 01/04/18 | פרטי חשבון עבור תאריכים: | |
| ₪ 392.48 | 46.96 | 835.77 | 126,526.29 | 125,690.52 | פסגה | 777 |
| ₪ 110.10 | 39.12 | 281.44 | 76,534.18 | 76,252.74 | גבע | 778 |
| ₪ 23.95 | 32.52 | 73.64 | 41,285.13 | 41,211.49 | שפל | 779 |

תוספת כסף

| סה"כ לתשלום | הערה |
|-------------|-----------|
| ₪ 112.00 | תוספת כסף |

סה"כ צריכה לדייר:

| סה"כ לתשלום | סה"כ צריכה בקוט"ש | סה"כ צריכה שפל | סה"כ צריכה גבע | סה"כ צריכה בפסגה | שיא ביקוש |
|-------------|-------------------|----------------|----------------|------------------|-----------|
| ₪ 638.52 | 1,190.84 | 73.64 | 281.44 | 835.77 | 5.74 |

| | |
|----------|--------------|
| ₪ 188.00 | תשלום קבוע |
| ₪ 826.52 | סה"כ לתשלום |
| | לא כולל מע"מ |

התפלגות חיוב בש"ח לפי תע"ז

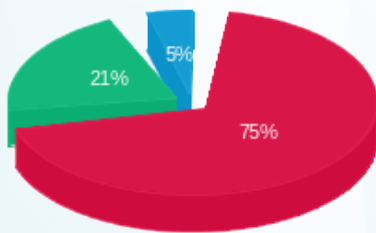

פסגה (₪ 392.48) 75%
 גבע (₪ 110.10) 21%
 שפל (₪ 23.95) 5%

הסטוריית צריכה בקוט"ש

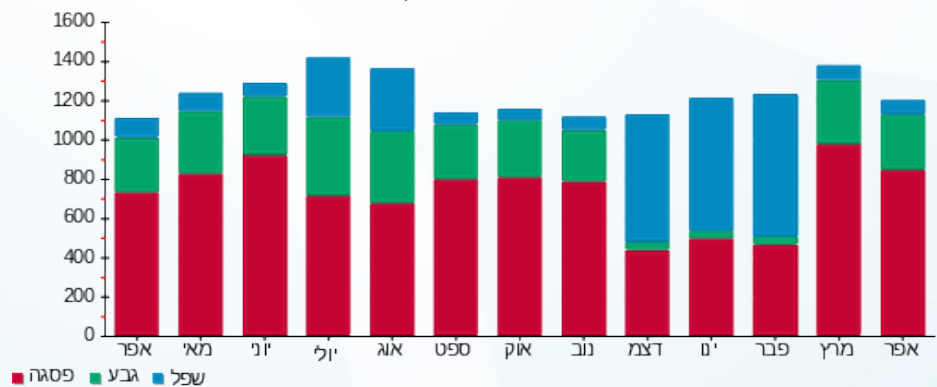



02/05/18

תאריך הפקה:

שם דייר: ח 237 - רונן חן

30/04/18

תאריך קריאה נוכחית:

שם אתר: קניון גבעתיים

01/04/18

תאריך קריאה קודמת:

לקוח/ה נכבד/ה, אנו מתכבדים להגיש את חישוב צריכת החשמל לתקופה 01/04/18 - 30/04/18:

ח 237 - רונן חן - 4 - 00023850

| סה"כ לתשלום | מחיר לקוט"ש בא"ג | סה"כ צריכה בקוט"ש | קריאה נוכחית | קריאה קודמת | סוג צריכה | סוג תעריף |
|-------------|------------------|-------------------|--------------|-------------|--------------------------|-----------|
| | | | 30/04/18 | 01/04/18 | פרטי חשבון עבור תאריכים: | |
| ₪ 303.78 | 46.96 | 646.90 | 130,132.45 | 129,485.55 | פסגה | 777 |
| ₪ 97.45 | 39.12 | 249.09 | 80,986.11 | 80,737.01 | גבע | 778 |
| ₪ 42.97 | 32.52 | 132.14 | 59,255.12 | 59,122.99 | שפל | 779 |

תוספת כסף

| סה"כ לתשלום | הערה |
|-------------|-----------|
| ₪ 93.00 | תוספת כסף |

סה"כ צריכה לדייר:

| סה"כ לתשלום | סה"כ צריכה בקוט"ש | סה"כ צריכה שפל | סה"כ צריכה גבע | סה"כ צריכה בפסגה | שיא ביקוש |
|-------------|-------------------|----------------|----------------|------------------|-----------|
| ₪ 537.20 | 1,028.13 | 132.14 | 249.09 | 646.90 | 5.13 |

| | |
|----------|-------------|
| ₪ 188.00 | תשלום קבוע |
| ₪ 725.20 | סה"כ לתשלום |

התפלגות חיוב בש"ח לפי תע"ז

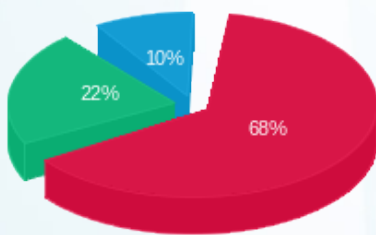

■ פסגה (₪ 303.78)
■ גבע (₪ 97.45)
■ שפל (₪ 42.97)

הסטוריית צריכה בקוט"ש

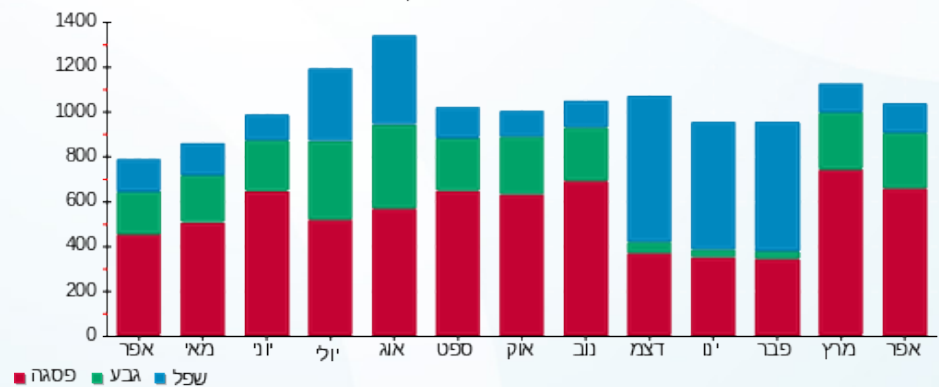



02/05/18

תאריך הפקה:

שם דייר: ח 238 - עמנואל

30/04/18

תאריך קריאה נוכחית:

שם אתר: קניון גבעתיים

01/04/18

תאריך קריאה קודמת:

לקוח/ה נכבד/ה, אנו מתכבדים להגיש את חישוב צריכת החשמל לתקופה 01/04/18 - 30/04/18:

ח 238 - עמנואל - 5 - 00023850

| סה"כ לתשלום | מחיר לקוט"ש בא"ג | סה"כ צריכה בקוט"ש | קריאה נוכחית | קריאה קודמת | סוג צריכה | סוג תעריף |
|-------------|------------------|-------------------|--------------|-------------|-----------|--------------------------|
| | | | 30/04/18 | 01/04/18 | | פרטי חשבון עבור תאריכים: |
| ₪ 379.35 | 46.96 | 807.82 | 141,720.18 | 140,912.36 | פסגה | 777 |
| ₪ 105.57 | 39.12 | 269.86 | 83,982.04 | 83,712.18 | גבע | 778 |
| ₪ 39.71 | 32.52 | 122.10 | 54,029.67 | 53,907.57 | שפל | 779 |

סה"כ צריכה לדייר:

| סה"כ לתשלום | סה"כ צריכה בקוט"ש | סה"כ צריכה שפל | סה"כ צריכה גבע | סה"כ צריכה בפסגה | שיא ביקוש |
|-------------|-------------------|----------------|----------------|------------------|-----------|
| ₪ 524.63 | 1,199.78 | 122.10 | 269.86 | 807.82 | 6.65 |

| | | |
|----------|--------------------|---------------------|
| ₪ 188.00 | תשלום קבוע | |
| ₪ 712.63 | סה"כ לתשלום | לא כולל מע"מ |

התפלגות חיוב בש"ח לפי תעו"ז

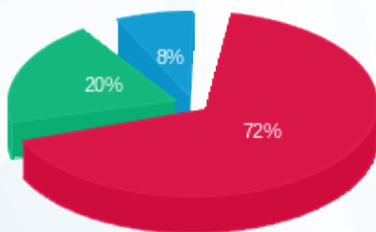

■ פסגה (₪ 379.35) 72%
■ גבע (₪ 105.57) 20%
■ שפל (₪ 39.71) 8%

הסטוריית צריכה בקוט"ש

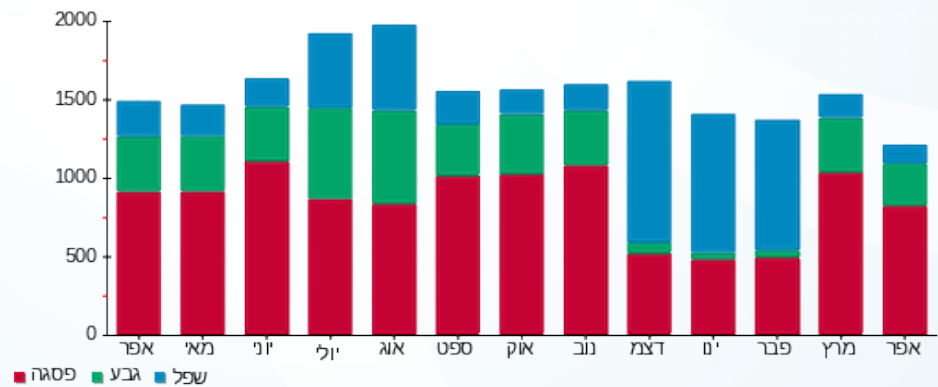

■ פסגה ■ גבע ■ שפל





02/05/18

תאריך הפקה:

שם דייר: ח 239 - מתאים לי מאוחד

30/04/18

תאריך קריאה נוכחית:

שם אתר: קניון גבעתיים

01/04/18

תאריך קריאה קודמת:

לקוח/ה נכבד/ה, אנו מתכבדים להגיש את חישוב צריכת החשמל לתקופה 01/04/18 - 30/04/18:

ח 239 - מתאים לי מאוחד - 6 - 00023850

| סה"כ לתשלום | מחיר לקוט"ש בא"ג | סה"כ צריכה בקוט"ש | קריאה נוכחית | קריאה קודמת | סוג צריכה | סוג תעריף |
|-------------|------------------|-------------------|--------------|-------------|--------------------------|-----------|
| | | | 30/04/18 | 01/04/18 | פרטי חשבון עבור תאריכים: | |
| ₪ 711.16 | 46.96 | 1,514.40 | 334,822.58 | 333,308.18 | פסגה | 777 |
| ₪ 194.19 | 39.12 | 496.41 | 211,996.77 | 211,500.36 | גבע | 778 |
| ₪ 91.17 | 32.52 | 280.34 | 205,180.21 | 204,899.87 | שפל | 779 |

סה"כ צריכה לדייר:

| סה"כ לתשלום | סה"כ צריכה בקוט"ש | סה"כ צריכה שפל | סה"כ צריכה גבע | סה"כ צריכה בפסגה | שיא ביקוש |
|-------------|-------------------|----------------|----------------|------------------|-----------|
| ₪ 996.52 | 2,291.15 | 280.34 | 496.41 | 1,514.40 | 8.37 |

| | | |
|------------|--------------------|---------------------|
| ₪ 188.00 | תשלום קבוע | |
| ₪ 1,184.52 | סה"כ לתשלום | לא כולל מע"מ |

התפלגות חיוב בש"ח לפי תעו"ז

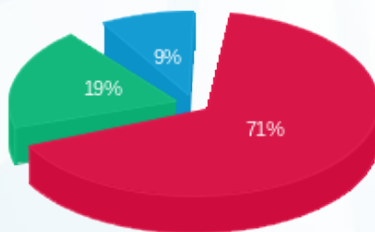

- פסגה (₪ 711.16) 71%
- גבע (₪ 194.19) 19%
- שפל (₪ 91.17) 9%

הסטוריית צריכה בקוט"ש

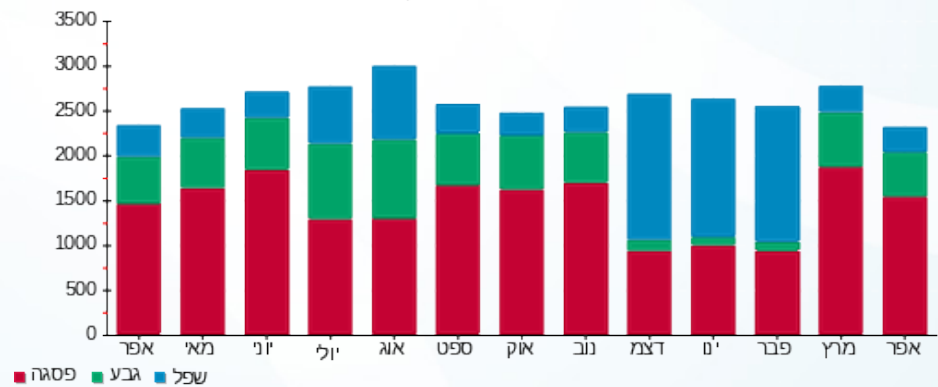

- פסגה
- גבע
- שפל





02/05/18

תאריך הפקה:

שם דייר: ח 240 - אמריקן איגל

30/04/18

תאריך קריאה נוכחית:

שם אתר: קניון גבעתיים

01/04/18

תאריך קריאה קודמת:

לקוח/ה נכבד/ה, אנו מתכבדים להגיש את חישוב צריכת החשמל לתקופה 01/04/18 - 30/04/18:

ח 240 - אמריקן איגל - 4 - 00024452

| סה"כ לתשלום | מחיר לקוט"ש בא"ג | סה"כ צריכה בקוט"ש | קריאה נוכחית | קריאה קודמת | סוג צריכה | סוג תעריף |
|-------------|------------------|-------------------|--------------|-------------|--------------------------|-----------|
| | | | 30/04/18 | 01/04/18 | פרטי חשבון עבור תאריכים: | |
| ₪ 3,106.56 | 46.96 | 6,615.34 | 895,852.13 | 889,236.80 | פסגה | 777 |
| ₪ 962.76 | 39.12 | 2,461.05 | 587,429.43 | 584,968.38 | גבע | 778 |
| ₪ 679.39 | 32.52 | 2,089.13 | 372,798.61 | 370,709.48 | שפל | 779 |

סה"כ צריכה לדייר:

| סה"כ לתשלום | סה"כ צריכה בקוט"ש | סה"כ צריכה שפל | סה"כ צריכה גבע | סה"כ צריכה בפסגה | שיא ביקוש |
|-------------|-------------------|----------------|----------------|------------------|-----------|
| ₪ 4,748.71 | 11,165.52 | 2,089.13 | 2,461.05 | 6,615.34 | 40.05 |

| | | |
|------------|--------------------|---------------------|
| ₪ 188.00 | תשלום קבוע | |
| ₪ 4,936.71 | סה"כ לתשלום | לא כולל מע"מ |

התפלגות חיוב בש"ח לפי תעו"ז

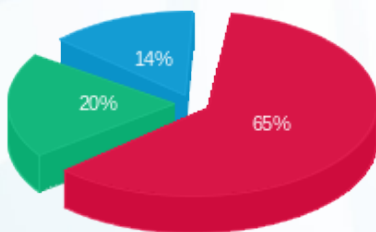

■ פסגה (₪ 3,106.56)
 ■ גבע (₪ 962.76)
 ■ שפל (₪ 679.39)

הסטוריית צריכה בקוט"ש

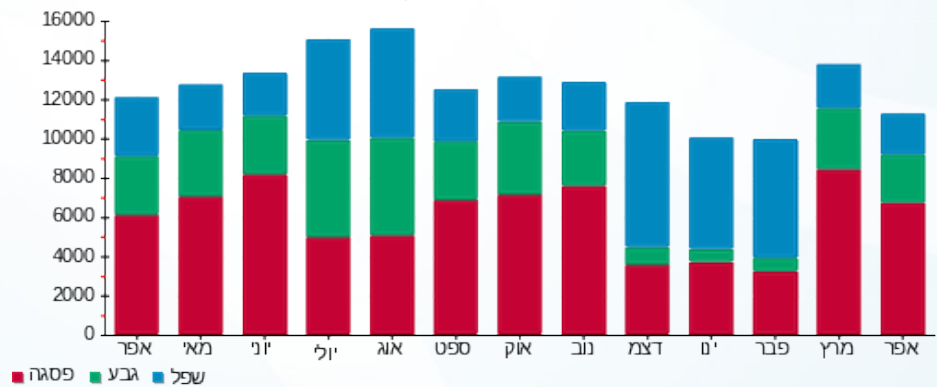

■ פסגה ■ גבע ■ שפל





02/05/18

תאריך הפקה:

שם דייר: ח 241- גולף

30/04/18

תאריך קריאה נוכחית:

שם אתר: קניון גבעתיים

01/04/18

תאריך קריאה קודמת:

לקוח/ה נכבד/ה, אנו מתכבדים להגיש את חישוב צריכת החשמל לתקופה 01/04/18 - 30/04/18:

ח 241- גולף - 5 - 00024452

| סה"כ לתשלום | מחיר לקוט"ש בא"ג | סה"כ צריכה בקוט"ש | קריאה נוכחית | קריאה קודמת | סוג צריכה | סוג תעריף |
|-------------|------------------|-------------------|--------------|--------------|--------------------------|-----------|
| | | | 30/04/18 | 01/04/18 | פרטי חשבון עבור תאריכים: | |
| ₪ 4,616.58 | 46.96 | 9,830.88 | 1,839,082.54 | 1,829,251.65 | פסגה | 777 |
| ₪ 1,400.06 | 39.12 | 3,578.88 | 1,195,156.79 | 1,191,577.91 | גבע | 778 |
| ₪ 509.67 | 32.52 | 1,567.24 | 776,764.64 | 775,197.39 | שפל | 779 |

סה"כ צריכה לדייר:

| סה"כ לתשלום | סה"כ צריכה בקוט"ש | סה"כ צריכה שפל | סה"כ צריכה גבע | סה"כ צריכה בפסגה | שיא ביקוש |
|-------------|-------------------|----------------|----------------|------------------|-----------|
| ₪ 6,526.31 | 14,977.00 | 1,567.24 | 3,578.88 | 9,830.88 | 56.04 |

| | | |
|------------|--------------------|---------------------|
| ₪ 188.00 | תשלום קבוע | |
| ₪ 6,714.31 | סה"כ לתשלום | לא כולל מע"מ |

התפלגות חיוב בש"ח לפי תעו"ז

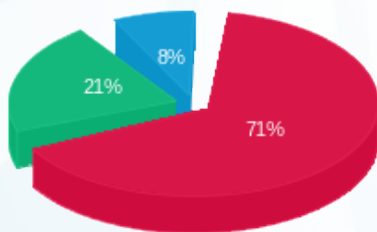

- פסגה (₪ 4,616.58) 71%
- גבע (₪ 1,400.06) 21%
- שפל (₪ 509.67) 8%

הסטוריית צריכה בקוט"ש

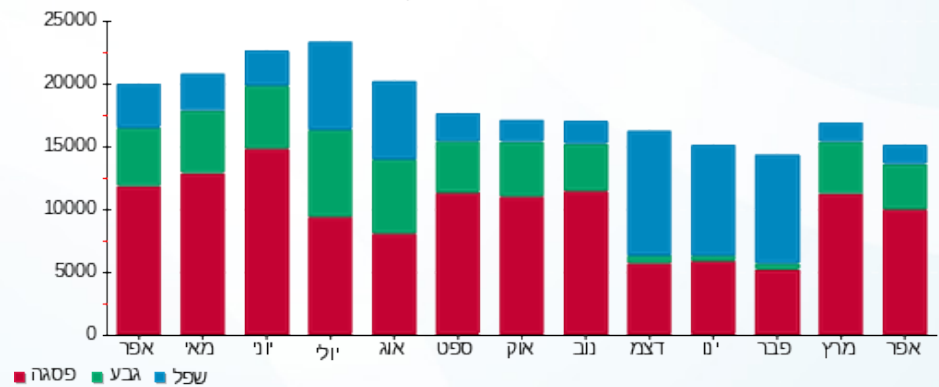

- פסגה
- גבע
- שפל





02/05/18

תאריך הפקה:

שם דייר: ח 247 - רנואר

30/04/18

תאריך קריאה נוכחית:

שם אתר: קניון גבעתיים

01/04/18

תאריך קריאה קודמת:

לקוח/ה נכבד/ה, אנו מתכבדים להגיש את חישוב צריכת החשמל לתקופה 01/04/18 - 30/04/18:

ח247 רנואר - 4 - 00023936

| סה"כ לתשלום | מחיר לקוט"ש בא"ג | סה"כ צריכה בקוט"ש | קריאה נוכחית | קריאה קודמת | סוג צריכה | סוג תעריף |
|-------------|------------------|-------------------|--------------|-------------|--------------------------|-----------|
| | | | 30/04/18 | 01/04/18 | פרטי חשבון עבור תאריכים: | |
| ₪ 2,387.54 | 46.96 | 5,084.21 | 354,103.81 | 349,019.60 | פסגה | 777 |
| ₪ 690.98 | 39.12 | 1,766.32 | 173,461.44 | 171,695.12 | גבע | 778 |
| ₪ 276.16 | 32.52 | 849.20 | 167,420.87 | 166,571.67 | שפל | 779 |

סה"כ צריכה לדייר:

| סה"כ לתשלום | סה"כ צריכה בקוט"ש | סה"כ צריכה שפל | סה"כ צריכה גבע | סה"כ צריכה בפסגה | שיא ביקוש |
|-------------|-------------------|----------------|----------------|------------------|-----------|
| ₪ 3,354.69 | 7,699.73 | 849.20 | 1,766.32 | 5,084.21 | 31.90 |

| | | |
|------------|--------------------|---------------------|
| ₪ 188.00 | תשלום קבוע | |
| ₪ 3,542.69 | סה"כ לתשלום | לא כולל מע"מ |

התפלגות חיוב בש"ח לפי תעו"ז

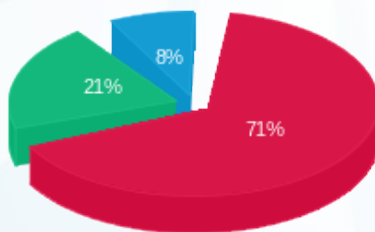

■ פסגה (₪ 2,387.54)
 ■ גבע (₪ 690.98)
 ■ שפל (₪ 276.16)

הסטוריית צריכה בקוט"ש

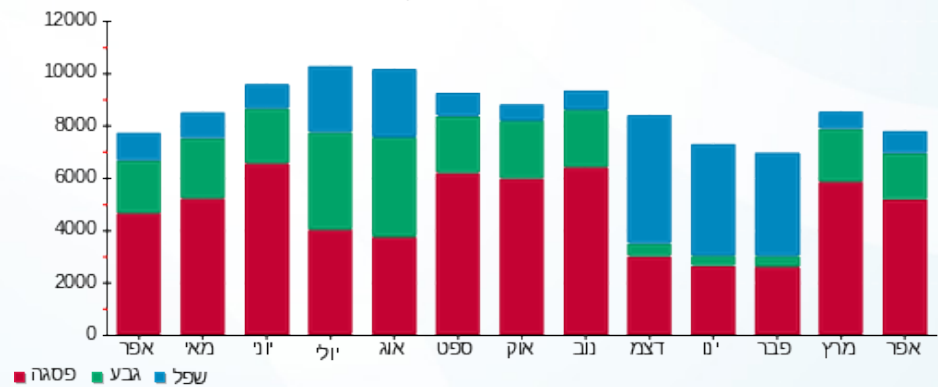



02/05/18

תאריך הפקה:

שם דייר: ח 301 - המספרה רון ורחלי

30/04/18

תאריך קריאה נוכחית:

שם אתר: קניון גבעתיים

01/04/18

תאריך קריאה קודמת:

לקוח/ה נכבד/ה, אנו מתכבדים להגיש את חישוב צריכת החשמל לתקופה 01/04/18 - 30/04/18:

ח 301 - המספרה רון ורחלי - 1 - 00023657

| סה"כ לתשלום | מחיר לקוט"ש בא"ג | סה"כ צריכה בקוט"ש | קריאה נוכחית | קריאה קודמת | סוג צריכה | סוג תעריף |
|-------------|------------------|-------------------|--------------|-------------|--------------------------|-----------|
| | | | 30/04/18 | 01/04/18 | פרטי חשבון עבור תאריכים: | |
| ₪ 747.66 | 46.96 | 1,592.12 | 279,129.65 | 277,537.53 | פסגה | 777 |
| ₪ 225.01 | 39.12 | 575.19 | 140,857.25 | 140,282.06 | גבע | 778 |
| ₪ 60.99 | 32.52 | 187.54 | 96,689.51 | 96,501.97 | שפל | 779 |

סה"כ צריכה לדייר:

| סה"כ לתשלום | סה"כ צריכה בקוט"ש | סה"כ צריכה שפל | סה"כ צריכה גבע | סה"כ צריכה בפסגה | שיא ביקוש |
|-------------|-------------------|----------------|----------------|------------------|-----------|
| ₪ 1,033.66 | 2,354.85 | 187.54 | 575.19 | 1,592.12 | 16.21 |

| | | |
|------------|--------------------|---------------------|
| ₪ 188.00 | תשלום קבוע | |
| ₪ 1,221.66 | סה"כ לתשלום | לא כולל מע"מ |

התפלגות חיוב בש"ח לפי תעו"ז

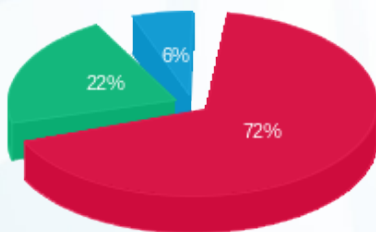

- פסגה (₪ 747.66)
- גבע (₪ 225.01)
- שפל (₪ 60.99)

הסטוריית צריכה בקוט"ש

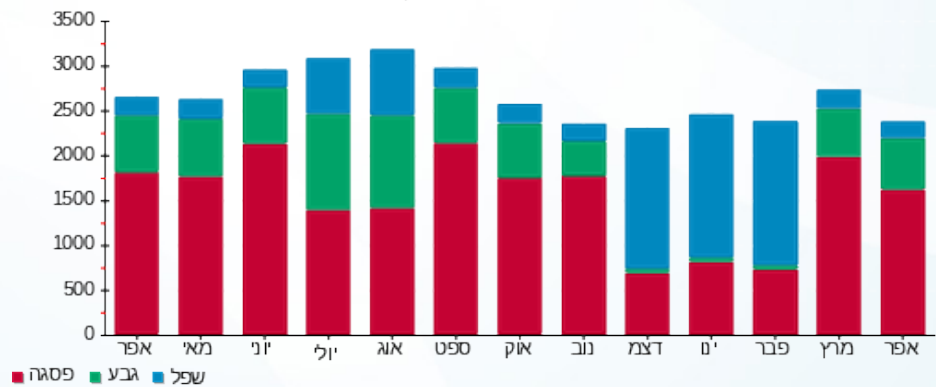



02/05/18

תאריך הפקה:

שם דייר: ח 302 - סולתם

30/04/18

תאריך קריאה נוכחית:

שם אתר: קניון גבעתיים

01/04/18

תאריך קריאה קודמת:

לקוח/ה נכבד/ה, אנו מתכבדים להגיש את חישוב צריכת החשמל לתקופה 01/04/18 - 30/04/18:

ח 302 - מתאים לי - 2 - 00023657

| סה"כ לתשלום | מחיר לקוט"ש בא"ג | סה"כ צריכה בקוט"ש | קריאה נוכחית | קריאה קודמת | סוג צריכה | סוג תעריף |
|-------------|------------------|-------------------|--------------|-------------|--------------------------|-----------|
| | | | 30/04/18 | 01/04/18 | פרטי חשבון עבור תאריכים: | |
| ₪ 361.13 | 46.96 | 769.01 | 159,688.32 | 158,919.32 | פסגה | 777 |
| ₪ 111.65 | 39.12 | 285.39 | 99,888.81 | 99,603.42 | גבע | 778 |
| ₪ 39.54 | 32.52 | 121.58 | 70,663.33 | 70,541.75 | שפל | 779 |

סה"כ צריכה לדייר:

| סה"כ לתשלום | סה"כ צריכה בקוט"ש | סה"כ צריכה שפל | סה"כ צריכה גבע | סה"כ צריכה בפסגה | שיא ביקוש |
|-------------|-------------------|----------------|----------------|------------------|-----------|
| ₪ 512.31 | 1,175.98 | 121.58 | 285.39 | 769.01 | 6.41 |

| | | |
|----------|--------------------|---------------------|
| ₪ 188.00 | תשלום קבוע | |
| ₪ 700.31 | סה"כ לתשלום | לא כולל מע"מ |

התפלגות חיוב בש"ח לפי תעו"ז

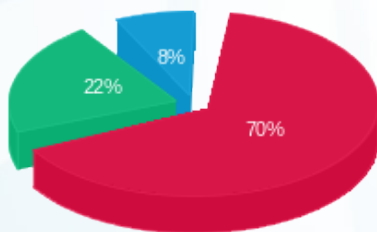

פסגה (₪ 361.13) 70%
 גבע (₪ 111.65) 22%
 שפל (₪ 39.54) 8%

הסטוריית צריכה בקוט"ש

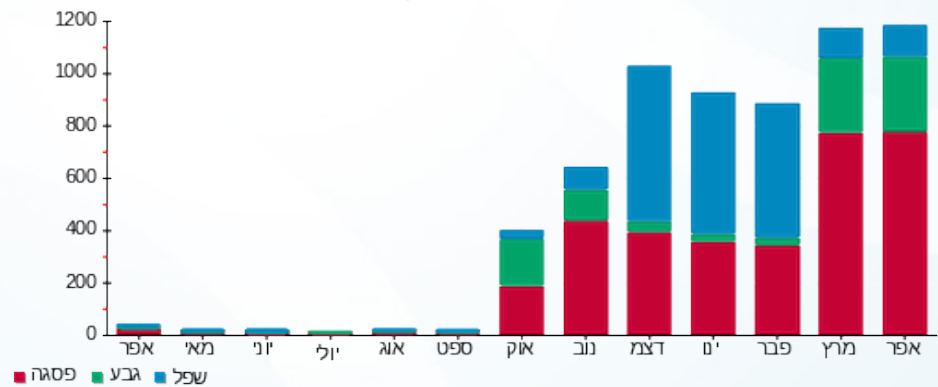

פסגה גבע שפל





02/05/18

תאריך הפקה:

שם דייר: ח 305 - דלתא

30/04/18

תאריך קריאה נוכחית:

שם אתר: קניון גבעתיים

01/04/18

תאריך קריאה קודמת:

לקוח/ה נכבד/ה, אנו מתכבדים להגיש את חישוב צריכת החשמל לתקופה 01/04/18 - 30/04/18:

ח 305 - דלתא - 5 - 00023657

| סה"כ לתשלום | מחיר לקוט"ש בא"ג | סה"כ צריכה בקוט"ש | קריאה נוכחית | קריאה קודמת | סוג צריכה | סוג תעריף |
|-------------|------------------|-------------------|--------------|-------------|--------------------------|-----------|
| | | | 30/04/18 | 01/04/18 | פרטי חשבון עבור תאריכים: | |
| ₪ 1,620.63 | 46.96 | 3,451.09 | 396,909.63 | 393,458.54 | פסגה | 777 |
| ₪ 502.98 | 39.12 | 1,285.73 | 236,486.07 | 235,200.34 | גבע | 778 |
| ₪ 189.69 | 32.52 | 583.32 | 149,668.43 | 149,085.11 | שפל | 779 |

סה"כ צריכה לדייר:

| סה"כ לתשלום | סה"כ צריכה בקוט"ש | סה"כ צריכה שפל | סה"כ צריכה גבע | סה"כ צריכה בפסגה | שיא ביקוש |
|-------------|-------------------|----------------|----------------|------------------|-----------|
| ₪ 2,313.30 | 5,320.14 | 583.32 | 1,285.73 | 3,451.09 | 22.59 |

| | | |
|------------|--------------------|---------------------|
| ₪ 188.00 | תשלום קבוע | |
| ₪ 2,501.30 | סה"כ לתשלום | לא כולל מע"מ |

התפלגות חיוב בש"ח לפי תעו"ז

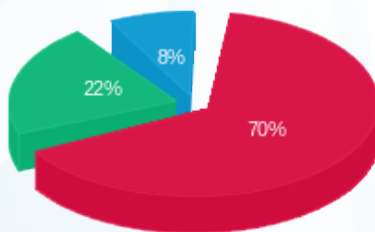

■ פסגה (₪ 1,620.63)
■ גבע (₪ 502.98)
■ שפל (₪ 189.69)

הסטוריית צריכה בקוט"ש

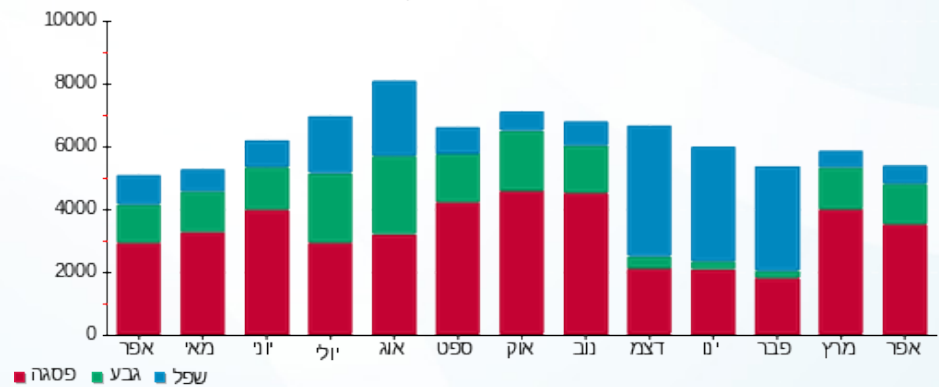

■ פסגה ■ גבע ■ שפל





02/05/18

תאריך הפקה:

שם דייר: ח 307 - ספארי בעיר

30/04/18

תאריך קריאה נוכחית:

שם אתר: קניון גבעתיים

01/04/18

תאריך קריאה קודמת:

לקוח/ה נכבד/ה, אנו מתכבדים להגיש את חישוב צריכת החשמל לתקופה 01/04/18 - 30/04/18:

ח 307 - ספארי בעיר - 6 - 00023941

| סה"כ לתשלום | מחיר לקוט"ש בא"ג | סה"כ צריכה בקוט"ש | קריאה נוכחית | קריאה קודמת | סוג צריכה | סוג תעריף |
|-------------|------------------|-------------------|--------------|-------------|-----------|--------------------------|
| | | | 30/04/18 | 01/04/18 | | פרטי חשבון עבור תאריכים: |
| 259.00 ₪ | 46.96 | 551.54 | 133,792.23 | 133,240.69 | פסגה | 777 |
| 91.59 ₪ | 39.12 | 234.14 | 81,290.43 | 81,056.29 | גבע | 778 |
| 41.72 ₪ | 32.52 | 128.28 | 36,185.27 | 36,056.98 | שפל | 779 |

סה"כ צריכה לדייר:

| סה"כ לתשלום | סה"כ צריכה בקוט"ש | סה"כ צריכה שפל | סה"כ צריכה גבע | סה"כ צריכה בפסגה | שיא ביקוש |
|-------------|-------------------|----------------|----------------|------------------|-----------|
| 392.31 ₪ | 913.96 | 128.28 | 234.14 | 551.54 | 5.16 |

| | | |
|----------|--------------------|---------------------|
| 188.00 ₪ | תשלום קבוע | |
| 580.31 ₪ | סה"כ לתשלום | לא כולל מע"מ |

התפלגות חיוב בש"ח לפי תעו"ז

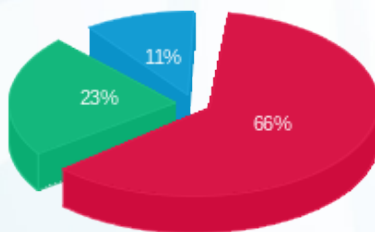

- פסגה (259.00 ₪) 66%
- גבע (91.59 ₪) 23%
- שפל (41.72 ₪) 11%

הסטוריית צריכה בקוט"ש

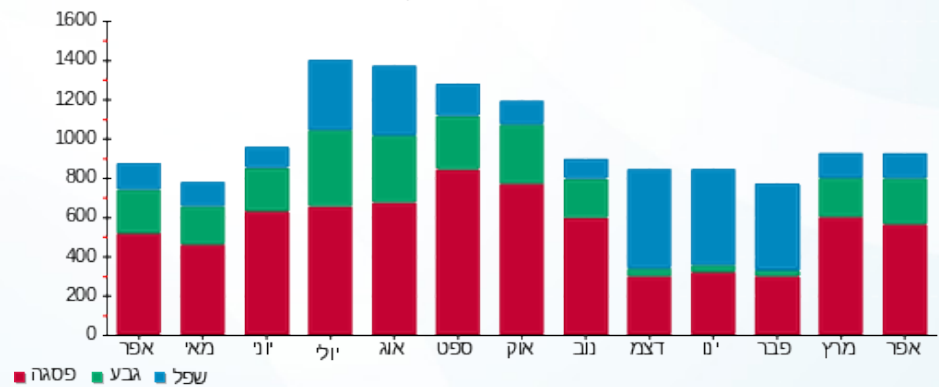



02/05/18

תאריך הפקה:

שם דייר: ח 307 א - אופטיקה הלפרין

30/04/18

תאריך קריאה נוכחית:

שם אתר: קניון גבעתיים

01/04/18

תאריך קריאה קודמת:

לקוח/ה נכבד/ה, אנו מתכבדים להגיש את חישוב צריכת החשמל לתקופה 01/04/18 - 30/04/18:

ח 307 א - אופטיקה הלפרין - 2 - 00023941

| סה"כ לתשלום | מחיר לקוט"ש בא"ג | סה"כ צריכה בקוט"ש | קריאה נוכחית | קריאה קודמת | סוג צריכה | סוג תעריף |
|-------------|------------------|-------------------|--------------|-------------|--------------------------|-----------|
| | | | 30/04/18 | 01/04/18 | פרטי חשבון עבור תאריכים: | |
| 113.74 ₪ | 46.96 | 242.22 | 168,125.08 | 167,882.86 | פסגה | 777 |
| 36.54 ₪ | 39.12 | 93.40 | 91,095.01 | 91,001.60 | גבע | 778 |
| 17.89 ₪ | 32.52 | 55.01 | 41,856.38 | 41,801.38 | שפל | 779 |

סה"כ צריכה לדייר:

| סה"כ לתשלום | סה"כ צריכה בקוט"ש | סה"כ צריכה שפל | סה"כ צריכה גבע | סה"כ צריכה בפסגה | שיא ביקוש |
|-------------|-------------------|----------------|----------------|------------------|-----------|
| 168.17 ₪ | 390.62 | 55.01 | 93.40 | 242.22 | 3.66 |

| | | |
|----------|--------------------|---------------------|
| 188.00 ₪ | תשלום קבוע | |
| 356.17 ₪ | סה"כ לתשלום | לא כולל מע"מ |

התפלגות חיוב בש"ח לפי תעו"ז

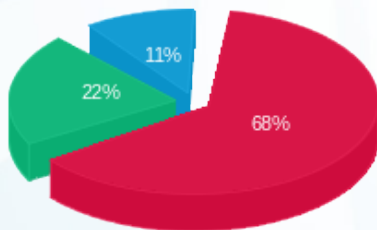

- פסגה (113.74 ₪) 68%
- גבע (36.54 ₪) 22%
- שפל (17.89 ₪) 11%

הסטוריית צריכה בקוט"ש

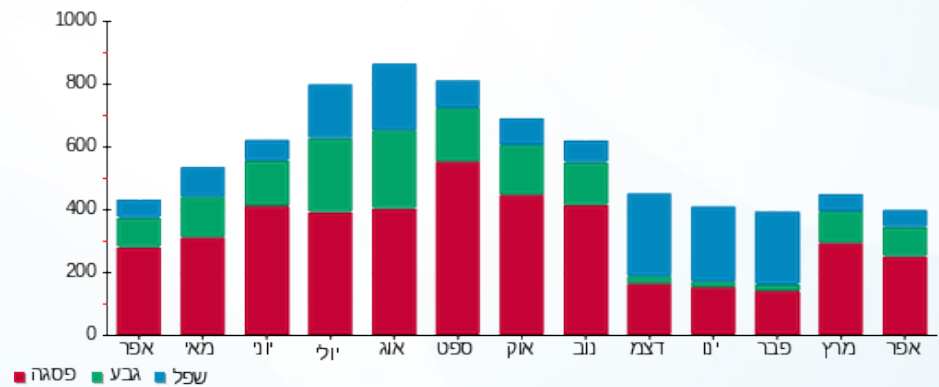



02/05/18

תאריך הפקה:

שם דייר: ח 309 - שילב

30/04/18

תאריך קריאה נוכחית:

שם אתר: קניון גבעתיים

01/04/18

תאריך קריאה קודמת:

לקוח/ה נכבד/ה, אנו מתכבדים להגיש את חישוב צריכת החשמל לתקופה 01/04/18 - 30/04/18:

ח 309 - שילב - 4 - 00023941

| סה"כ לתשלום | מחיר לקוט"ש בא"ג | סה"כ צריכה בקוט"ש | קריאה נוכחית | קריאה קודמת | סוג צריכה | סוג תעריף |
|-------------|------------------|-------------------|--------------|-------------|--------------------------|-----------|
| | | | 30/04/18 | 01/04/18 | פרטי חשבון עבור תאריכים: | |
| 1,377.81 ₪ | 46.96 | 2,934.01 | 325,431.10 | 322,497.10 | פסגה | 777 |
| 432.07 ₪ | 39.12 | 1,104.46 | 190,313.17 | 189,208.71 | גבע | 778 |
| 172.68 ₪ | 32.52 | 530.99 | 121,034.05 | 120,503.06 | שפל | 779 |

סה"כ צריכה לדייר:

| סה"כ לתשלום | סה"כ צריכה בקוט"ש | סה"כ צריכה שפל | סה"כ צריכה גבע | סה"כ צריכה בפסגה | שיא ביקוש |
|-------------|-------------------|----------------|----------------|------------------|-----------|
| 1,982.55 ₪ | 4,569.46 | 530.99 | 1,104.46 | 2,934.01 | 19.82 |

| | | |
|------------|--------------------|---------------------|
| 188.00 ₪ | תשלום קבוע | |
| 2,170.55 ₪ | סה"כ לתשלום | לא כולל מע"מ |

התפלגות חיוב בש"ח לפי תעו"ז

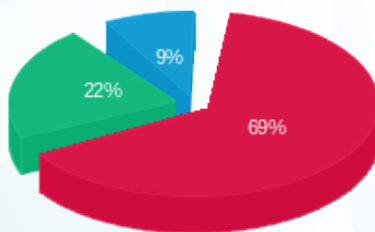

■ פסגה (1,377.81 ₪)
 ■ גבע (432.07 ₪)
 ■ שפל (172.68 ₪)

הסטוריית צריכה בקוט"ש

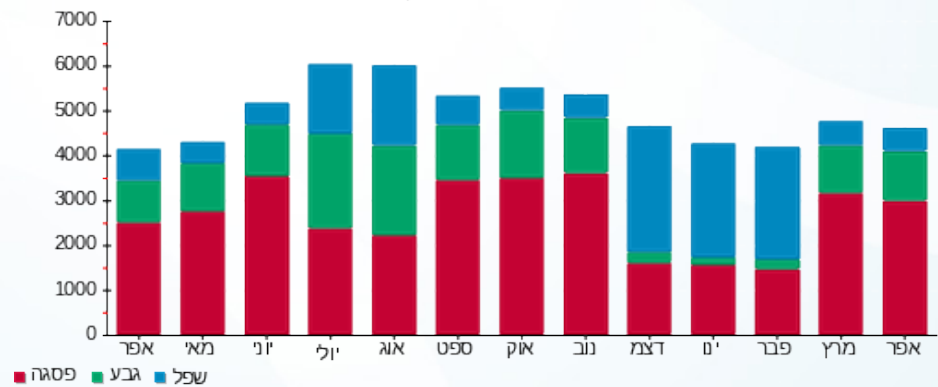

■ פסגה ■ גבע ■ שפל





02/05/18

תאריך הפקה:

שם דייר: ח 310 - קרביץ

30/04/18

תאריך קריאה נוכחית:

שם אתר: קניון גבעתיים

01/04/18

תאריך קריאה קודמת:

לקוח/ה נכבד/ה, אנו מתכבדים להגיש את חישוב צריכת החשמל לתקופה 01/04/18 - 30/04/18:

ח 310 - קרביץ - 5 - 00023941

| סה"כ לתשלום | מחיר לקוט"ש בא"ג | סה"כ צריכה בקוט"ש | קריאה נוכחית | קריאה קודמת | סוג צריכה | סוג תעריף |
|-------------|------------------|-------------------|--------------|-------------|--------------------------|-----------|
| | | | 30/04/18 | 01/04/18 | פרטי חשבון עבור תאריכים: | |
| ₪ 1,294.42 | 46.96 | 2,756.43 | 355,602.86 | 352,846.43 | פסגה | 777 |
| ₪ 356.58 | 39.12 | 911.49 | 185,202.36 | 184,290.87 | גבע | 778 |
| ₪ 98.70 | 32.52 | 303.51 | 113,864.73 | 113,561.22 | שפל | 779 |

סה"כ צריכה לדייר:

| סה"כ לתשלום | סה"כ צריכה בקוט"ש | סה"כ צריכה שפל | סה"כ צריכה גבע | סה"כ צריכה בפסגה | שיא ביקוש |
|-------------|-------------------|----------------|----------------|------------------|-----------|
| ₪ 1,749.70 | 3,971.43 | 303.51 | 911.49 | 2,756.43 | 14.53 |

| | | |
|------------|--------------------|---------------------|
| ₪ 188.00 | תשלום קבוע | |
| ₪ 1,937.70 | סה"כ לתשלום | לא כולל מע"מ |

התפלגות חיוב בש"ח לפי תעו"ז

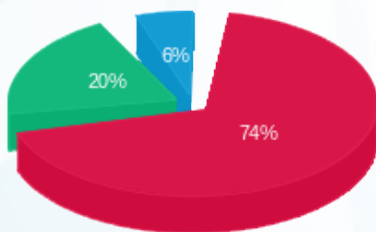

- פסגה (₪ 1,294.42) 74%
- גבע (₪ 356.58) 20%
- שפל (₪ 98.70) 6%

הסטוריית צריכה בקוט"ש

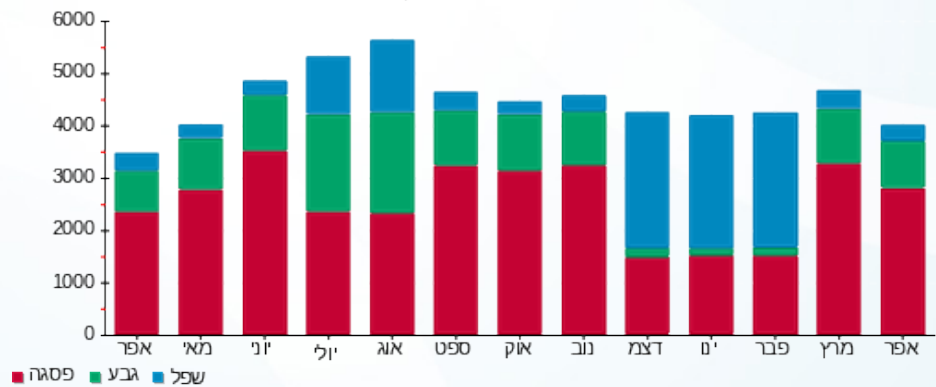



02/05/18

תאריך הפקה:

שם דייר: ח 311 - ללין

30/04/18

תאריך קריאה נוכחית:

שם אתר: קניון גבעתיים

01/04/18

תאריך קריאה קודמת:

לקוח/ה נכבד/ה, אנו מתכבדים להגיש את חישוב צריכת החשמל לתקופה 01/04/18 - 30/04/18:

ח 311 - ללין - 1 - 00023937

| סה"כ לתשלום | מחיר לקוט"ש בא"ג | סה"כ צריכה בקוט"ש | קריאה נוכחית | קריאה קודמת | סוג צריכה | סוג תעריף |
|-------------|------------------|-------------------|--------------|-------------|--------------------------|-----------|
| | | | 30/04/18 | 01/04/18 | פרטי חשבון עבור תאריכים: | |
| ₪ 478.01 | 46.96 | 1,017.90 | 185,011.00 | 183,993.09 | פסגה | 777 |
| ₪ 141.98 | 39.12 | 362.93 | 101,921.23 | 101,558.30 | גבע | 778 |
| ₪ 79.83 | 32.52 | 245.48 | 80,544.76 | 80,299.28 | שפל | 779 |

סה"כ צריכה לדייר:

| סה"כ לתשלום | סה"כ צריכה בקוט"ש | סה"כ צריכה שפל | סה"כ צריכה גבע | סה"כ צריכה בפסגה | שיא ביקוש |
|-------------|-------------------|----------------|----------------|------------------|-----------|
| ₪ 699.82 | 1,626.31 | 245.48 | 362.93 | 1,017.90 | 7.04 |

| | | |
|----------|--------------------|---------------------|
| ₪ 188.00 | תשלום קבוע | |
| ₪ 887.82 | סה"כ לתשלום | לא כולל מע"מ |

התפלגות חיוב בש"ח לפי תעו"ז

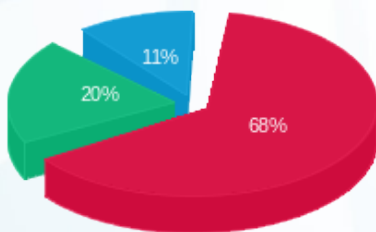

- פסגה (₪ 478.01) 68%
- גבע (₪ 141.98) 20%
- שפל (₪ 79.83) 11%

הסטוריית צריכה בקוט"ש

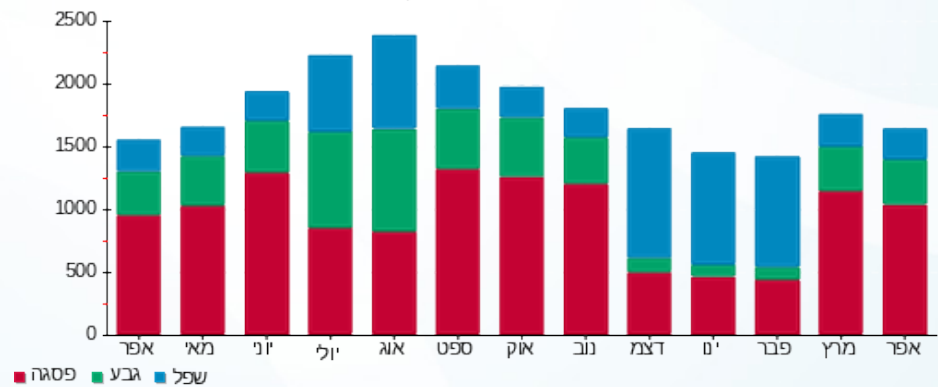

- פסגה
- גבע
- שפל





02/05/18

תאריך הפקה:

שם דייר: ח 312 - זמן

30/04/18

תאריך קריאה נוכחית:

שם אתר: קניון גבעתיים

01/04/18

תאריך קריאה קודמת:

לקוח/ה נכבד/ה, אנו מתכבדים להגיש את חישוב צריכת החשמל לתקופה 01/04/18 - 30/04/18:

ח 312 - זמן - 2 - 00023937

| סה"כ לתשלום | מחיר לקוט"ש בא"ג | סה"כ צריכה בקוט"ש | קריאה נוכחית | קריאה קודמת | סוג צריכה | סוג תעריף |
|-------------|------------------|-------------------|--------------|-------------|-----------|--------------------------|
| | | | 30/04/18 | 01/04/18 | | פרטי חשבון עבור תאריכים: |
| ₪ 306.35 | 46.96 | 652.35 | 118,325.24 | 117,672.88 | פסגה | 777 |
| ₪ 100.99 | 39.12 | 258.15 | 71,362.87 | 71,104.72 | גבע | 778 |
| ₪ 45.59 | 32.52 | 140.19 | 40,051.38 | 39,911.19 | שפל | 779 |

סה"כ צריכה לדייר:

| סה"כ לתשלום | סה"כ צריכה בקוט"ש | סה"כ צריכה שפל | סה"כ צריכה גבע | סה"כ צריכה בפסגה | שיא ביקוש |
|-------------|-------------------|----------------|----------------|------------------|-----------|
| ₪ 452.92 | 1,050.70 | 140.19 | 258.15 | 652.35 | 5.94 |

| | | |
|----------|--------------------|---------------------|
| ₪ 188.00 | תשלום קבוע | |
| ₪ 640.92 | סה"כ לתשלום | לא כולל מע"מ |

התפלגות חיוב בש"ח לפי תעו"ז

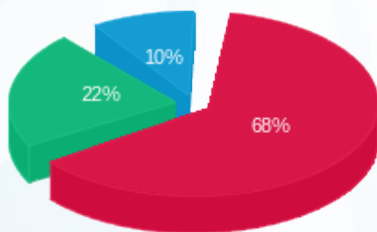

- פסגה (₪ 306.35)
- גבע (₪ 100.99)
- שפל (₪ 45.59)

הסטוריית צריכה בקוט"ש

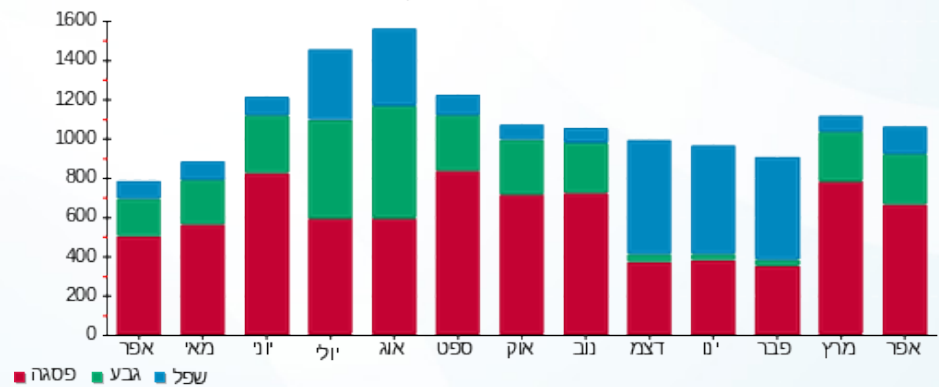

- פסגה
- גבע
- שפל





02/05/18

תאריך הפקה:

שם דייר: ח 313 - ביג טויס

30/04/18

תאריך קריאה נוכחית:

שם אתר: קניון גבעתיים

01/04/18

תאריך קריאה קודמת:

לקוח/ה נכבד/ה, אנו מתכבדים להגיש את חישוב צריכת החשמל לתקופה 01/04/18 - 30/04/18:

ח 313 - ביג טויס - 3 - 00023937

| סוג תעריף | סוג צריכה | קריאה קודמת | קריאה נוכחית | סה"כ צריכה בקוט"ש | מחיר לקוט"ש בא"ג | סה"כ לתשלום |
|-----------|-----------|-------------|--------------|--------------------------|------------------|-------------|
| | | 01/04/18 | 30/04/18 | פרטי חשבון עבור תאריכים: | | |
| 777 | פסגה | 489,170.57 | 492,503.26 | 3,332.68 | 46.96 | 1,565.03 ₪ |
| 778 | גבע | 286,301.94 | 287,564.70 | 1,262.76 | 39.12 | 493.99 ₪ |
| 779 | שפל | 150,476.01 | 150,770.72 | 294.71 | 32.52 | 95.84 ₪ |

סה"כ צריכה לדייר:

| שיא ביקוש | סה"כ צריכה בפסגה | סה"כ צריכה גבע | סה"כ צריכה שפל | סה"כ צריכה בקוט"ש | סה"כ לתשלום |
|-----------|------------------|----------------|----------------|-------------------|-------------|
| 19.27 | 3,332.68 | 1,262.76 | 294.71 | 4,890.15 | 2,154.86 ₪ |

| | | |
|------------|-------------|--------------|
| 188.00 ₪ | תשלום קבוע | |
| 2,342.86 ₪ | סה"כ לתשלום | לא כולל מע"מ |

התפלגות חיוב בש"ח לפי תעו"ז

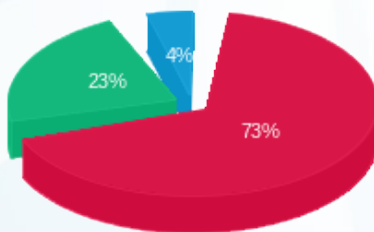

פסגה (1,565.03 ₪) 73%
 גבע (493.99 ₪) 23%
 שפל (95.84 ₪) 4%

הסטוריית צריכה בקוט"ש

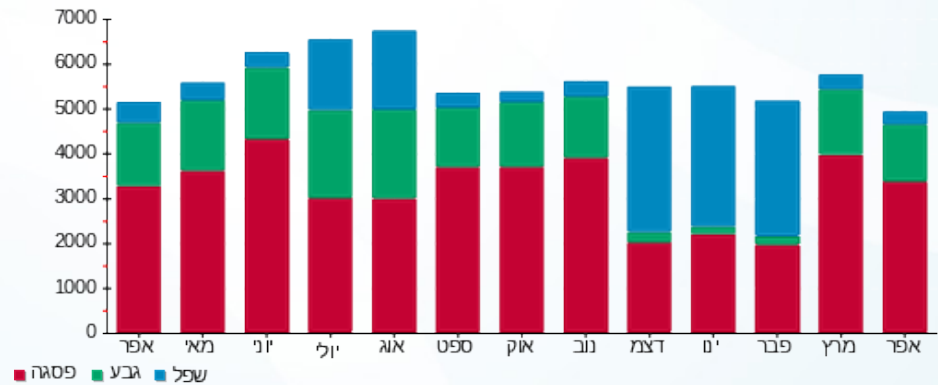



02/05/18

תאריך הפקה:

שם דייר: ח 314-5 אייץ אנד או

30/04/18

תאריך קריאה נוכחית:

שם אתר: קניון גבעתיים

01/04/18

תאריך קריאה קודמת:

לקוח/ה נכבד/ה, אנו מתכבדים להגיש את חישוב צריכת החשמל לתקופה 01/04/18 - 30/04/18:

ח 314-5 אייץ אנד או - 3 - 00023924

| סה"כ לתשלום | מחיר לקוט"ש בא"ג | סה"כ צריכה בקוט"ש | קריאה נוכחית | קריאה קודמת | סוג צריכה | סוג תעריף |
|-------------|------------------|-------------------|--------------|--------------|--------------------------|-----------|
| | | | 30/04/18 | 01/04/18 | פרטי חשבון עבור תאריכים: | |
| ₪ 3,472.65 | 46.96 | 7,394.92 | 2,025,568.71 | 2,018,173.79 | פסגה | 777 |
| ₪ 987.06 | 39.12 | 2,523.16 | 1,216,838.18 | 1,214,315.02 | גבע | 778 |
| ₪ 344.16 | 32.52 | 1,058.29 | 609,388.15 | 608,329.86 | שפל | 779 |

סה"כ צריכה לדייר:

| סה"כ לתשלום | סה"כ צריכה בקוט"ש | סה"כ צריכה שפל | סה"כ צריכה גבע | סה"כ צריכה בפסגה | שיא ביקוש |
|-------------|-------------------|----------------|----------------|------------------|-----------|
| ₪ 4,803.87 | 10,976.37 | 1,058.29 | 2,523.16 | 7,394.92 | 66.38 |

| | | |
|------------|--------------------|---------------------|
| ₪ 188.00 | תשלום קבוע | |
| ₪ 4,991.87 | סה"כ לתשלום | לא כולל מע"מ |

התפלגות חיוב בש"ח לפי תעו"ז

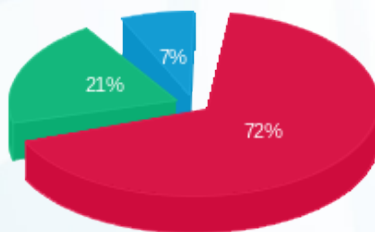

■ פסגה (₪ 3,472.65)
 ■ גבע (₪ 987.06)
 ■ שפל (₪ 344.16)

הסטוריית צריכה בקוט"ש

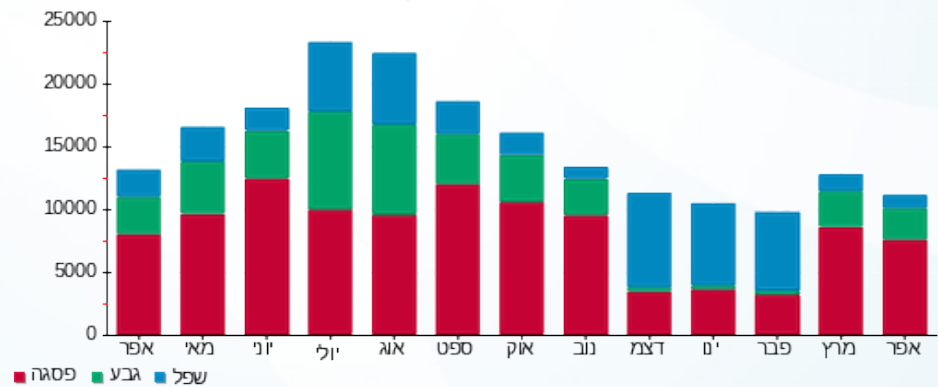



02/05/18

תאריך הפקה:

שם דייר: ח 316-317 - ארומה

30/04/18

תאריך קריאה נוכחית:

שם אתר: קניון גבעתיים

01/04/18

תאריך קריאה קודמת:

לקוח/ה נכבד/ה, אנו מתכבדים להגיש את חישוב צריכת החשמל לתקופה 01/04/18 - 30/04/18:

ח 316-317 - ארומה - 1 - 00023923

| סה"כ לתשלום | מחיר לקוט"ש בא"ג | סה"כ צריכה בקוט"ש | קריאה נוכחית | קריאה קודמת | סוג צריכה | סוג תעריף |
|-------------|------------------|-------------------|--------------|-------------|--------------------------|-----------|
| | | | 30/04/18 | 01/04/18 | פרטי חשבון עבור תאריכים: | |
| ₪ 2,420.48 | 46.96 | 5,154.35 | 916,435.42 | 911,281.08 | פסגה | 777 |
| ₪ 862.89 | 39.12 | 2,205.74 | 697,913.12 | 695,707.37 | גבע | 778 |
| ₪ 732.69 | 32.52 | 2,253.04 | 636,588.41 | 634,335.37 | שפל | 779 |

סה"כ צריכה לדייר:

| סה"כ לתשלום | סה"כ צריכה בקוט"ש | סה"כ צריכה שפל | סה"כ צריכה גבע | סה"כ צריכה בפסגה | שיא ביקוש |
|-------------|-------------------|----------------|----------------|------------------|-----------|
| ₪ 4,016.06 | 9,613.13 | 2,253.04 | 2,205.74 | 5,154.35 | 40.12 |

| | | |
|------------|--------------------|---------------------|
| ₪ 188.00 | תשלום קבוע | |
| ₪ 4,204.06 | סה"כ לתשלום | לא כולל מע"מ |

התפלגות חיוב בש"ח לפי תעו"ז

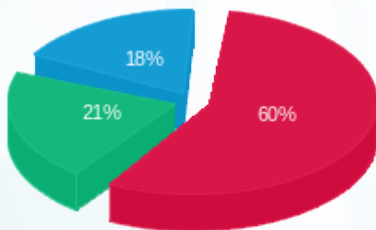

■ פסגה (₪ 2,420.48) 60%
■ גבע (₪ 862.89) 21%
■ שפל (₪ 732.69) 18%

הסטוריית צריכה בקוט"ש

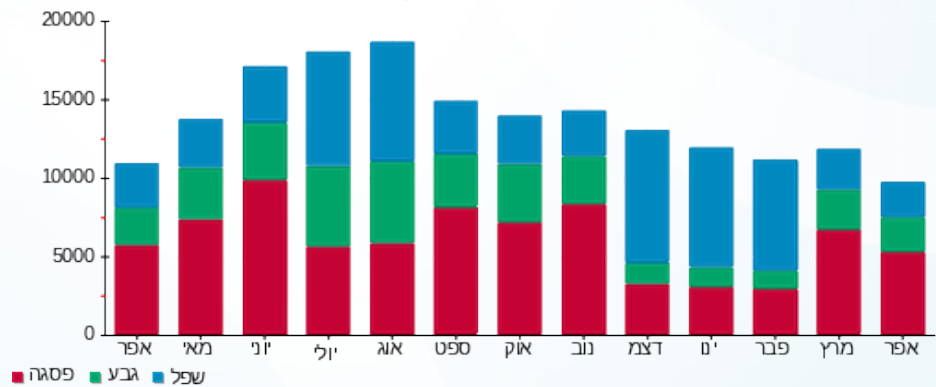



02/05/18

תאריך הפקה:

שם דייר: ח 318 - סמארטפון

30/04/18

תאריך קריאה נוכחית:

שם אתר: קניון גבעתיים

01/04/18

תאריך קריאה קודמת:

לקוח/ה נכבד/ה, אנו מתכבדים להגיש את חישוב צריכת החשמל לתקופה 01/04/18 - 30/04/18:

ח 318 - סמארטפון - 2 - 00023923

| סה"כ לתשלום | מחיר לקוט"ש בא"ג | סה"כ צריכה בקוט"ש | קריאה נוכחית | קריאה קודמת | סוג צריכה | סוג תעריף |
|-------------|------------------|-------------------|--------------|-------------|--------------------------|-----------|
| | | | 30/04/18 | 01/04/18 | פרטי חשבון עבור תאריכים: | |
| 257.04 ₪ | 46.96 | 547.37 | 66,520.55 | 65,973.18 | פסגה | 777 |
| 87.32 ₪ | 39.12 | 223.21 | 33,888.24 | 33,665.04 | גבע | 778 |
| 63.67 ₪ | 32.52 | 195.80 | 32,201.15 | 32,005.35 | שפל | 779 |

סה"כ צריכה לדייר:

| סה"כ לתשלום | סה"כ צריכה בקוט"ש | סה"כ צריכה שפל | סה"כ צריכה גבע | סה"כ צריכה בפסגה | שיא ביקוש |
|-------------|-------------------|----------------|----------------|------------------|-----------|
| 408.04 ₪ | 966.37 | 195.80 | 223.21 | 547.37 | 7.06 |

| | | |
|----------|--------------------|---------------------|
| 188.00 ₪ | תשלום קבוע | |
| 596.04 ₪ | סה"כ לתשלום | לא כולל מע"מ |

התפלגות חיוב בש"ח לפי תעו"ז

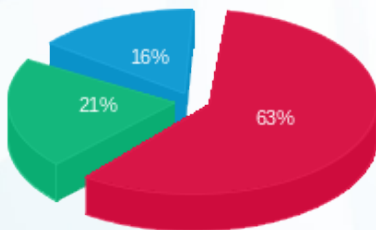

פסגה (257.04 ₪) 63%
 גבע (87.32 ₪) 21%
 שפל (63.67 ₪) 16%

הסטוריית צריכה בקוט"ש

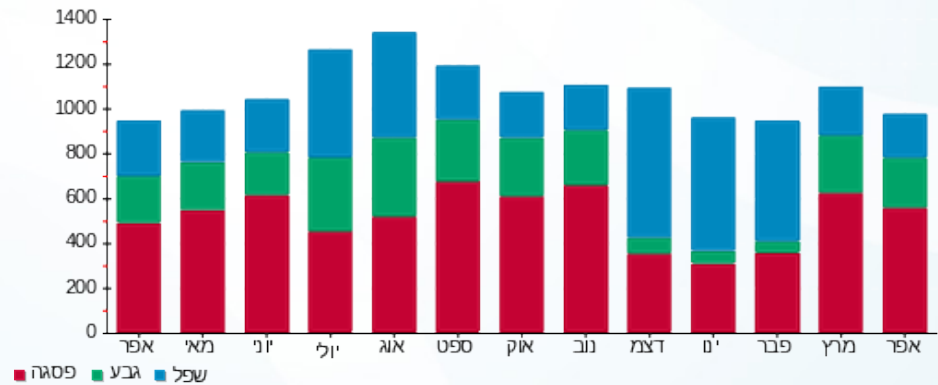



02/05/18

תאריך הפקה:

שם דייר: ח 320 - חנות יעקובוב

30/04/18

תאריך קריאה נוכחית:

שם אתר: קניון גבעתיים

01/04/18

תאריך קריאה קודמת:

לקוח/ה נכבד/ה, אנו מתכבדים להגיש את חישוב צריכת החשמל לתקופה 01/04/18 - 30/04/18:

ח 320 - חנות יעקובוב - 4 - 00023923

| סה"כ לתשלום | מחיר לקוט"ש בא"ג | סה"כ צריכה בקוט"ש | קריאה נוכחית | קריאה קודמת | סוג צריכה | סוג תעריף |
|-------------|------------------|-------------------|--------------|-------------|--------------------------|-----------|
| | | | 30/04/18 | 01/04/18 | פרטי חשבון עבור תאריכים: | |
| ₪ 466.15 | 46.96 | 992.66 | 205,869.44 | 204,876.78 | פסגה | 777 |
| ₪ 144.59 | 39.12 | 369.61 | 128,281.34 | 127,911.73 | גבע | 778 |
| ₪ 94.43 | 32.52 | 290.36 | 95,245.29 | 94,954.93 | שפל | 779 |

סה"כ צריכה לדייר:

| סה"כ לתשלום | סה"כ צריכה בקוט"ש | סה"כ צריכה שפל | סה"כ צריכה גבע | סה"כ צריכה בפסגה | שיא ביקוש |
|-------------|-------------------|----------------|----------------|------------------|-----------|
| ₪ 705.17 | 1,652.63 | 290.36 | 369.61 | 992.66 | 6.49 |

| | | |
|----------|--------------------|---------------------|
| ₪ 188.00 | תשלום קבוע | |
| ₪ 893.17 | סה"כ לתשלום | לא כולל מע"מ |

התפלגות חיוב בש"ח לפי תעו"ז

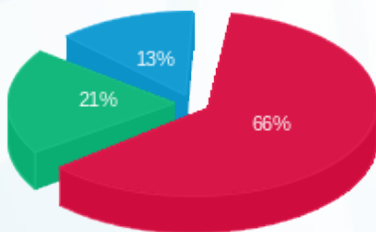

- פסגה (₪ 466.15)
- גבע (₪ 144.59)
- שפל (₪ 94.43)

הסטוריית צריכה בקוט"ש

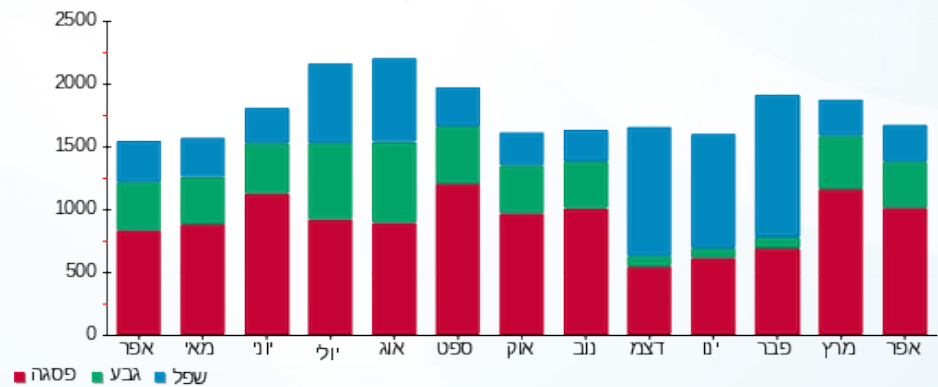

- פסגה
- גבע
- שפל





02/05/18

תאריך הפקה:

שם דייר: ח 321 - טבע נאות

30/04/18

תאריך קריאה נוכחית:

שם אתר: קניון גבעתיים

01/04/18

תאריך קריאה קודמת:

לקוח/ה נכבד/ה, אנו מתכבדים להגיש את חישוב צריכת החשמל לתקופה 01/04/18 - 30/04/18:

ח 321 - טבע נאות - 5 - 00023923

| סוג תעריף | סוג צריכה | קריאה קודמת | קריאה נוכחית | סה"כ צריכה בקוט"ש | מחיר לקוט"ש בא"ג | סה"כ לתשלום |
|--------------------------|-----------|-------------|--------------|-------------------|------------------|-------------|
| פרטי חשבון עבור תאריכים: | | | | | | |
| 777 | פסגה | 01/04/18 | 30/04/18 | 938.90 | 46.96 | 440.91 ₪ |
| 778 | גבע | 72,483.94 | 72,791.12 | 307.17 | 39.12 | 120.17 ₪ |
| 779 | שפל | 37,387.30 | 37,475.82 | 88.52 | 32.52 | 28.79 ₪ |

סה"כ צריכה לדייר:

| שיא ביקוש | סה"כ צריכה בפסגה | סה"כ צריכה גבע | סה"כ צריכה שפל | סה"כ צריכה בקוט"ש | סה"כ לתשלום |
|-----------|------------------|----------------|----------------|-------------------|-------------|
| 6.80 | 938.90 | 307.17 | 88.52 | 1,334.59 | 589.86 ₪ |

| | | |
|----------|-------------|--------------|
| 188.00 ₪ | תשלום קבוע | |
| 777.86 ₪ | סה"כ לתשלום | לא כולל מע"מ |

התפלגות חיוב בש"ח לפי תעו"ז

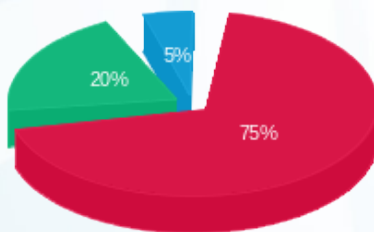

- פסגה (₪ 440.91) 75%
- גבע (₪ 120.17) 20%
- שפל (₪ 28.79) 5%

הסטוריית צריכה בקוט"ש

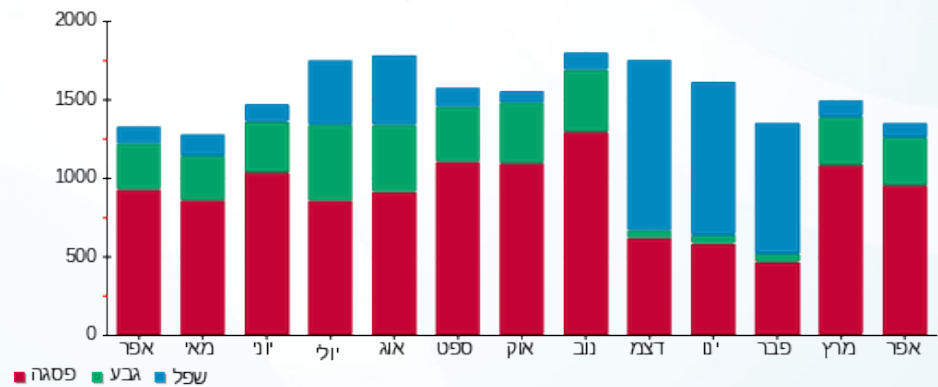



02/05/18

תאריך הפקה:

שם דייר: ח 322 - באג

30/04/18

תאריך קריאה נוכחית:

שם אתר: קניון גבעתיים

01/04/18

תאריך קריאה קודמת:

לקוח/ה נכבד/ה, אנו מתכבדים להגיש את חישוב צריכת החשמל לתקופה 01/04/18 - 30/04/18:

ח 322 - באג - 6 - 00023923

| סה"כ לתשלום | מחיר לקוט"ש בא"ג | סה"כ צריכה בקוט"ש | קריאה נוכחית | קריאה קודמת | סוג צריכה | סוג תעריף |
|-------------|------------------|-------------------|--------------|-------------|-----------|--------------------------|
| | | | 30/04/18 | 01/04/18 | | פרטי חשבון עבור תאריכים: |
| ₪ 938.26 | 46.96 | 1,997.99 | 252,306.49 | 250,308.50 | פסגה | 777 |
| ₪ 294.12 | 39.12 | 751.85 | 136,435.04 | 135,683.18 | גבע | 778 |
| ₪ 206.17 | 32.52 | 633.97 | 134,654.86 | 134,020.88 | שפל | 779 |

סה"כ צריכה לדייר:

| סה"כ לתשלום | סה"כ צריכה בקוט"ש | סה"כ צריכה שפל | סה"כ צריכה גבע | סה"כ צריכה בפסגה | שיא ביקוש |
|-------------|-------------------|----------------|----------------|------------------|-----------|
| ₪ 1,438.55 | 3,383.82 | 633.97 | 751.85 | 1,997.99 | 11.79 |

| | | |
|------------|--------------------|---------------------|
| ₪ 188.00 | תשלום קבוע | |
| ₪ 1,626.55 | סה"כ לתשלום | לא כולל מע"מ |

התפלגות חיוב בש"ח לפי תעו"ז

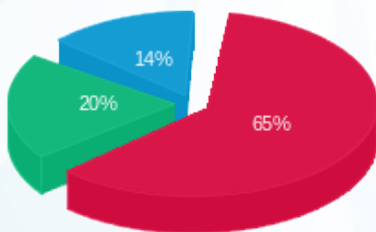

- פסגה (₪ 938.26)
- גבע (₪ 294.12)
- שפל (₪ 206.17)

הסטוריית צריכה בקוט"ש

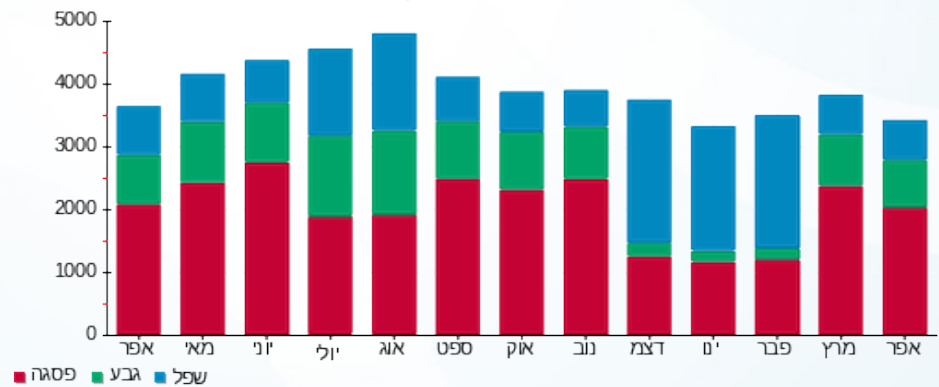

- פסגה
- גבע
- שפל





02/05/18

תאריך הפקה:

שם דייר: ח 327 - ניקי

30/04/18

תאריך קריאה נוכחית:

שם אתר: קניון גבעתיים

01/04/18

תאריך קריאה קודמת:

לקוח/ה נכבד/ה, אנו מתכבדים להגיש את חישוב צריכת החשמל לתקופה 01/04/18 - 30/04/18:

ח 327 - ניקי - 5 - 00023929

| סה"כ לתשלום | מחיר לקוט"ש בא"ג | סה"כ צריכה בקוט"ש | קריאה נוכחית | קריאה קודמת | סוג צריכה | סוג תעריף |
|-------------|------------------|-------------------|--------------|-------------|--------------------------|-----------|
| | | | 30/04/18 | 01/04/18 | פרטי חשבון עבור תאריכים: | |
| ₪ 324.77 | 46.96 | 691.60 | 189,445.58 | 188,753.99 | פסגה | 777 |
| ₪ 81.52 | 39.12 | 208.37 | 114,198.34 | 113,989.96 | גבע | 778 |
| ₪ 33.26 | 32.52 | 102.28 | 63,592.54 | 63,490.26 | שפל | 779 |

סה"כ צריכה לדייר:

| סה"כ לתשלום | סה"כ צריכה בקוט"ש | סה"כ צריכה שפל | סה"כ צריכה גבע | סה"כ צריכה בפסגה | שיא ביקוש |
|-------------|-------------------|----------------|----------------|------------------|-----------|
| ₪ 439.55 | 1,002.25 | 102.28 | 208.37 | 691.60 | 7.58 |

| | | |
|----------|--------------------|---------------------|
| ₪ 188.00 | תשלום קבוע | |
| ₪ 627.55 | סה"כ לתשלום | לא כולל מע"מ |

התפלגות חיוב בש"ח לפי תעו"ז

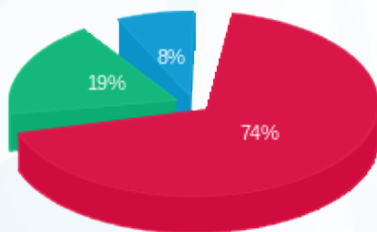

- פסגה (₪ 324.77)
- גבע (₪ 81.52)
- שפל (₪ 33.26)

הסטוריית צריכה בקוט"ש

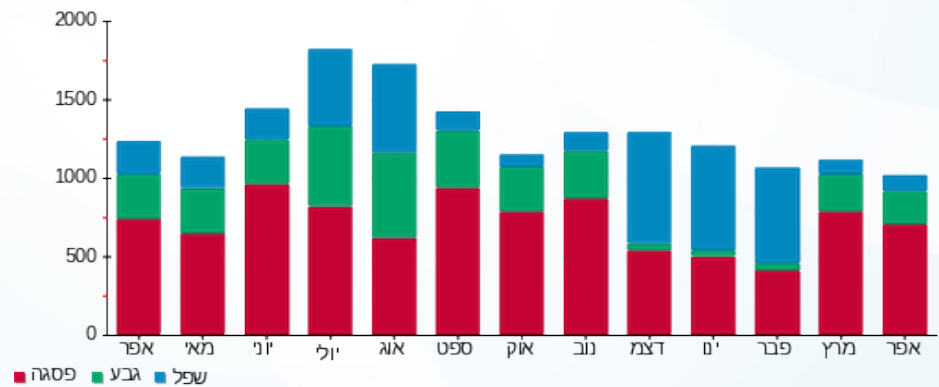



02/05/18

תאריך הפקה:

שם דייר: ח 328 - הליד צילום

30/04/18

תאריך קריאה נוכחית:

שם אתר: קניון גבעתיים

01/04/18

תאריך קריאה קודמת:

לקוח/ה נכבד/ה, אנו מתכבדים להגיש את חישוב צריכת החשמל לתקופה 01/04/18 - 30/04/18:

ח 328 - הליד צילום - 6 - 00023929

| סה"כ לתשלום | מחיר לקוט"ש בא"ג | סה"כ צריכה בקוט"ש | קריאה נוכחית | קריאה קודמת | סוג צריכה | סוג תעריף |
|-------------|------------------|-------------------|--------------|-------------|--------------------------|-----------|
| | | | 30/04/18 | 01/04/18 | פרטי חשבון עבור תאריכים: | |
| ₪ 754.47 | 46.96 | 1,606.62 | 205,370.64 | 203,764.03 | פסגה | 777 |
| ₪ 228.00 | 39.12 | 582.83 | 116,015.07 | 115,432.24 | גבע | 778 |
| ₪ 81.41 | 32.52 | 250.33 | 62,092.89 | 61,842.56 | שפל | 779 |

סה"כ צריכה לדייר:

| סה"כ לתשלום | סה"כ צריכה בקוט"ש | סה"כ צריכה שפל | סה"כ צריכה גבע | סה"כ צריכה בפסגה | שיא ביקוש |
|-------------|-------------------|----------------|----------------|------------------|-----------|
| ₪ 1,063.88 | 2,439.78 | 250.33 | 582.83 | 1,606.62 | 10.32 |

| | | |
|------------|--------------------|---------------------|
| ₪ 188.00 | תשלום קבוע | |
| ₪ 1,251.88 | סה"כ לתשלום | לא כולל מע"מ |

התפלגות חיוב בש"ח לפי תע"ז

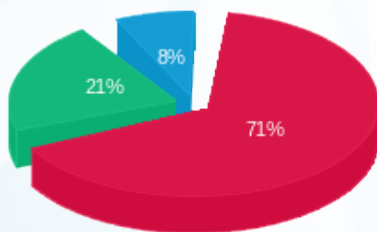

- פסגה (₪ 754.47) 71%
- גבע (₪ 228.00) 21%
- שפל (₪ 81.41) 8%

הסטוריית צריכה בקוט"ש

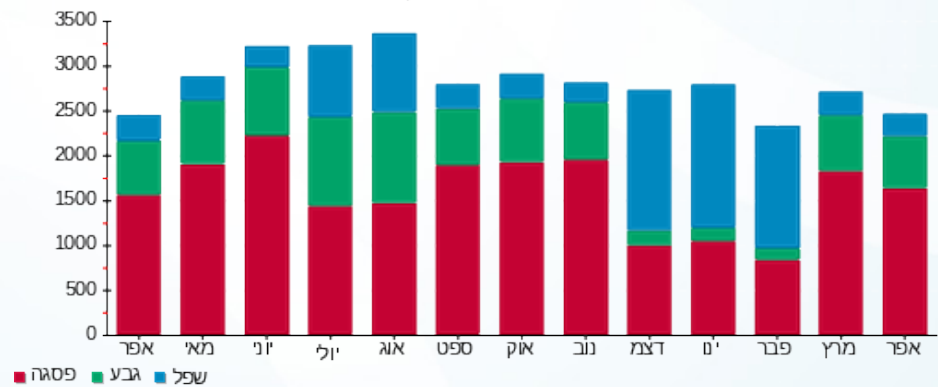

- פסגה
- גבע
- שפל





02/05/18

תאריך הפקה:

שם דייר: ח 401-רב חן

30/04/18

תאריך קריאה נוכחית:

שם אתר: קניון גבעתיים

01/04/18

תאריך קריאה קודמת:

לקוח/ה נכבד/ה, אנו מתכבדים להגיש את חישוב צריכת החשמל לתקופה 01/04/18 - 30/04/18:

ח 401-רב חן - 2 - 00024452

| סה"כ לתשלום | מחיר לקוט"ש בא"ג | סה"כ צריכה בקוט"ש | קריאה נוכחית | קריאה קודמת | סוג צריכה | סוג תעריף |
|-------------|------------------|-------------------|--------------|--------------|--------------------------|-----------|
| | | | 30/04/18 | 01/04/18 | פרטי חשבון עבור תאריכים: | |
| 14,691.57 ₪ | 46.96 | 31,285.27 | 3,574,899.15 | 3,543,613.88 | פסגה | 777 |
| 5,701.42 ₪ | 39.12 | 14,574.17 | 2,622,685.05 | 2,608,110.88 | גבע | 778 |
| 4,788.65 ₪ | 32.52 | 14,725.25 | 2,830,989.25 | 2,816,264.00 | שפל | 779 |

סה"כ צריכה לדייר:

| סה"כ לתשלום | סה"כ צריכה בקוט"ש | סה"כ צריכה שפל | סה"כ צריכה גבע | סה"כ צריכה בפסגה | שיא ביקוש |
|-------------|-------------------|----------------|----------------|------------------|-----------|
| 25,181.63 ₪ | 60,584.70 | 14,725.25 | 14,574.17 | 31,285.27 | 186.75 |

| | | |
|-------------|--------------------|---------------------|
| 188.00 ₪ | תשלום קבוע | |
| 25,369.63 ₪ | סה"כ לתשלום | לא כולל מע"מ |

התפלגות חיוב בש"ח לפי תעו"ז

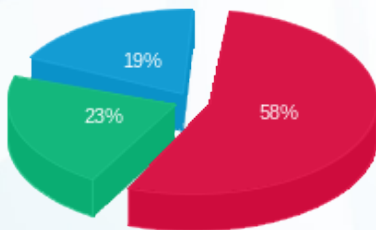

- פסגה (14,691.57 ₪)
- גבע (5,701.42 ₪)
- שפל (4,788.65 ₪)

הסטוריית צריכה בקוט"ש

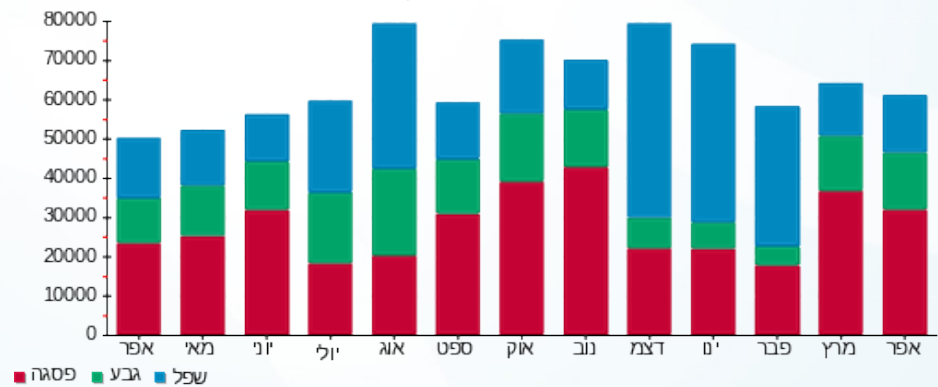

02/05/18 תאריך הפקה:
 30/04/18 תאריך קריאה נוכחית:
 01/04/18 תאריך קריאה קודמת:

שם דייר: ח 401 דרגנוע בתי קולנוע
 שם אתר: קניון גבעתיים

לקוח/ה נכבד/ה, אנו מתכבדים להגיש את חישוב צריכת החשמל לתקופה 01/04/18 - 30/04/18:

ח 401 א דרגנוע בתי קולנוע - 3 - 00011179

| סוג תעריף | סוג צריכה | קריאה קודמת | קריאה נוכחית | סה"כ צריכה בקוט"ש | מחיר לקוט"ש בא"ג | סה"כ לתשלום |
|-----------|-----------|-------------|--------------|-------------------|------------------|-------------|
| | | 01/04/18 | 30/04/18 | | | |
| 777 | פסגה | 11,809.59 | 12,035.30 | 225.71 | 46.96 | 105.99 ₪ |
| 778 | גבע | 6,384.00 | 6,528.31 | 144.32 | 39.12 | 56.46 ₪ |
| 779 | שפל | 12,512.89 | 12,727.41 | 214.53 | 32.52 | 69.76 ₪ |

סה"כ צריכה לדייר:

| שיא ביקוש | סה"כ צריכה בפסגה | סה"כ צריכה גבע | סה"כ צריכה שפל | סה"כ צריכה בקוט"ש | סה"כ לתשלום |
|-----------|------------------|----------------|----------------|-------------------|-------------|
| 2.95 | 225.71 | 144.32 | 214.53 | 584.55 | 232.21 ₪ |

| | | |
|----------|-------------|--------------|
| 188.00 ₪ | תשלום קבוע | |
| 420.21 ₪ | סה"כ לתשלום | לא כולל מע"מ |

התפלגות חיוב בש"ח לפי תעו"ז

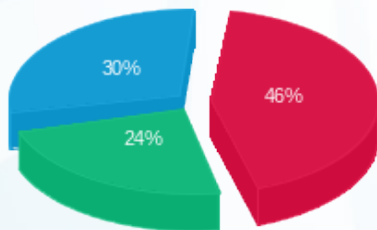

פסגה (105.99 ₪) 46%
 גבע (56.46 ₪) 30%
 שפל (69.76 ₪) 24%

הסטוריית צריכה בקוט"ש

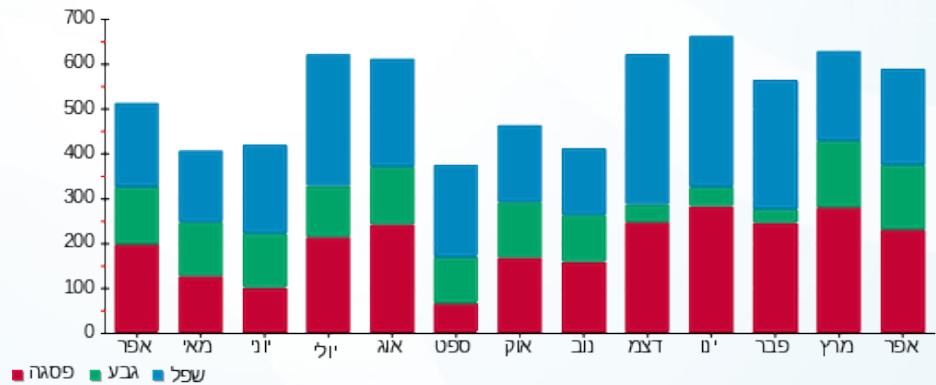



02/05/18

תאריך הפקה:

שם דייר: ח 501 - צוקה

30/04/18

תאריך קריאה נוכחית:

שם אתר: קניון גבעתיים

01/04/18

תאריך קריאה קודמת:

לקוח/ה נכבד/ה, אנו מתכבדים להגיש את חישוב צריכת החשמל לתקופה 01/04/18 - 30/04/18:

ח 501 - צוקה - 1 - 00023948

| סה"כ לתשלום | מחיר לקוט"ש בא"ג | סה"כ צריכה בקוט"ש | קריאה נוכחית | קריאה קודמת | סוג צריכה | סוג תעריף |
|-------------|------------------|-------------------|--------------|-------------|-----------|--------------------------|
| | | | 30/04/18 | 01/04/18 | | פרטי חשבון עבור תאריכים: |
| ₪ 946.22 | 46.96 | 2,014.94 | 929,563.63 | 927,548.68 | פסגה | 777 |
| ₪ 312.40 | 39.12 | 798.58 | 687,821.30 | 687,022.73 | גבע | 778 |
| ₪ 352.11 | 32.52 | 1,082.74 | 636,462.31 | 635,379.57 | שפל | 779 |

סה"כ צריכה לדייר:

| סה"כ לתשלום | סה"כ צריכה בקוט"ש | סה"כ צריכה שפל | סה"כ צריכה גבע | סה"כ צריכה בפסגה | שיא ביקוש |
|-------------|-------------------|----------------|----------------|------------------|-----------|
| ₪ 1,610.73 | 3,896.26 | 1,082.74 | 798.58 | 2,014.94 | 15.23 |

| | | |
|------------|--------------------|---------------------|
| ₪ 188.00 | תשלום קבוע | |
| ₪ 1,798.73 | סה"כ לתשלום | לא כולל מע"מ |

התפלגות חיוב בש"ח לפי תע"ז

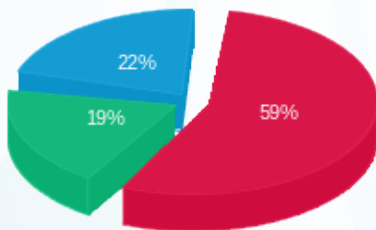

- פסגה (₪ 946.22)
- גבע (₪ 312.40)
- שפל (₪ 352.11)

הסטוריית צריכה בקוט"ש

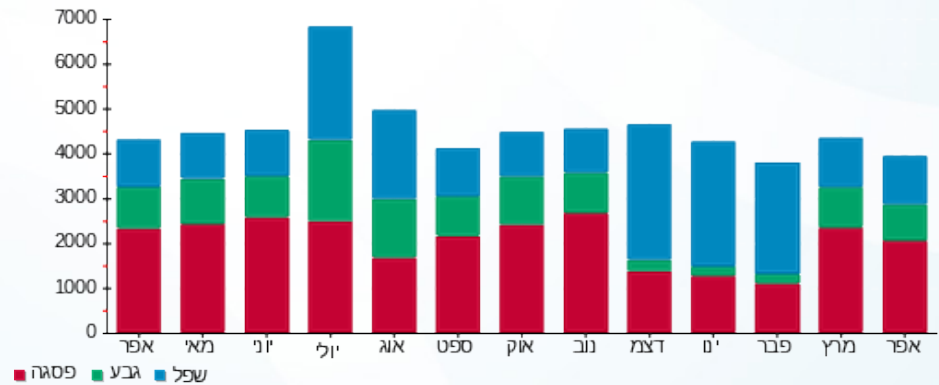



02/05/18

תאריך הפקה:

שם דייר: ח 504 - שאורמה V פרגיות

30/04/18

תאריך קריאה נוכחית:

שם אתר: קניון גבעתיים

01/04/18

תאריך קריאה קודמת:

לקוח/ה נכבד/ה, אנו מתכבדים להגיש את חישוב צריכת החשמל לתקופה 01/04/18 - 30/04/18:

ח 504 - שאורמה V פרגיות - 5 - 00023948

| סה"כ לתשלום | מחיר לקוט"ש בא"ג | סה"כ צריכה בקוט"ש | קריאה נוכחית | קריאה קודמת | סוג צריכה | סוג תעריף |
|-------------|------------------|-------------------|--------------|-------------|--------------------------|-----------|
| | | | 30/04/18 | 01/04/18 | פרטי חשבון עבור תאריכים: | |
| ₪ 390.99 | 46.96 | 832.60 | 196,824.90 | 195,992.30 | פסגה | 777 |
| ₪ 143.67 | 39.12 | 367.25 | 149,718.44 | 149,351.19 | גבע | 778 |
| ₪ 149.09 | 32.52 | 458.47 | 164,739.21 | 164,280.74 | שפל | 779 |

סה"כ צריכה לדייר:

| סה"כ לתשלום | סה"כ צריכה בקוט"ש | סה"כ צריכה שפל | סה"כ צריכה גבע | סה"כ צריכה בפסגה | שיא ביקוש |
|-------------|-------------------|----------------|----------------|------------------|-----------|
| ₪ 683.75 | 1,658.31 | 458.47 | 367.25 | 832.60 | 6.55 |

| | | |
|----------|--------------------|---------------------|
| ₪ 188.00 | תשלום קבוע | |
| ₪ 871.75 | סה"כ לתשלום | לא כולל מע"מ |

התפלגות חיוב בש"ח לפי תעו"ז

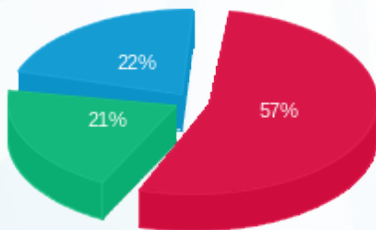

- פסגה (₪ 390.99)
- גבע (₪ 143.67)
- שפל (₪ 149.09)

הסטוריית צריכה בקוט"ש

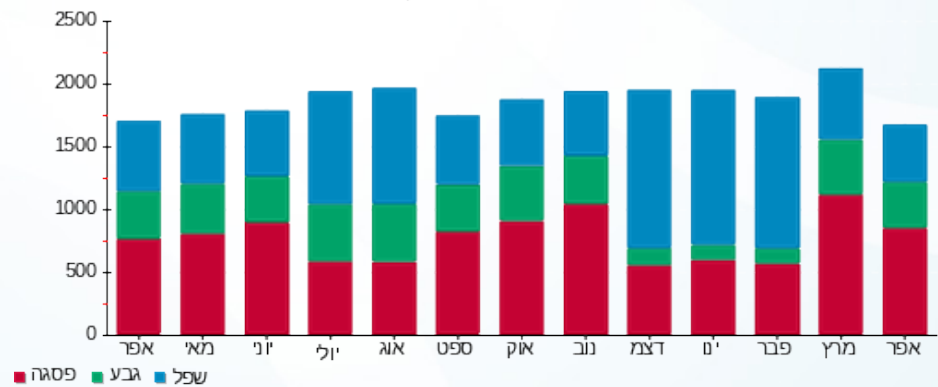



02/05/18

תאריך הפקה:

שם דייר: ח 505 - ג'אינט פיצה

30/04/18

תאריך קריאה נוכחית:

שם אתר: קניון גבעתיים

01/04/18

תאריך קריאה קודמת:

לקוח/ה נכבד/ה, אנו מתכבדים להגיש את חישוב צריכת החשמל לתקופה 01/04/18 - 30/04/18:

ח 505 - ג'אינט פיצה - 4 - 00023948

| סה"כ לתשלום | מחיר לקוט"ש בא"ג | סה"כ צריכה בקוט"ש | קריאה נוכחית | קריאה קודמת | סוג צריכה | סוג תעריף |
|-------------|------------------|-------------------|--------------|-------------|--------------------------|-----------|
| | | | 30/04/18 | 01/04/18 | פרטי חשבון עבור תאריכים: | |
| ₪ 766.52 | 46.96 | 1,632.29 | 292,351.18 | 290,718.89 | פסגה | 777 |
| ₪ 253.77 | 39.12 | 648.69 | 195,433.84 | 194,785.15 | גבע | 778 |
| ₪ 218.44 | 32.52 | 671.70 | 225,987.04 | 225,315.34 | שפל | 779 |

סה"כ צריכה לדייר:

| סה"כ לתשלום | סה"כ צריכה בקוט"ש | סה"כ צריכה שפל | סה"כ צריכה גבע | סה"כ צריכה בפסגה | שיא ביקוש |
|-------------|-------------------|----------------|----------------|------------------|-----------|
| ₪ 1,238.73 | 2,952.68 | 671.70 | 648.69 | 1,632.29 | 17.72 |

| | | |
|------------|--------------------|---------------------|
| ₪ 188.00 | תשלום קבוע | |
| ₪ 1,426.73 | סה"כ לתשלום | לא כולל מע"מ |

התפלגות חיוב בש"ח לפי תעו"ז

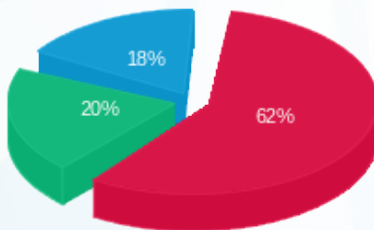

■ פסגה (₪ 766.52)
■ גבע (₪ 253.77)
■ שפל (₪ 218.44)

הסטוריית צריכה בקוט"ש

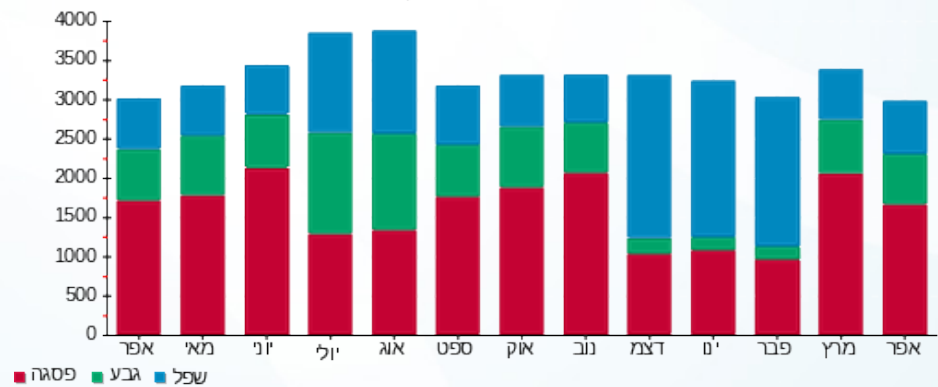

■ פסגה ■ גבע ■ שפל





02/05/18

תאריך הפקה:

שם דייר: ח 506 - חומוס גבעתיים

30/04/18

תאריך קריאה נוכחית:

שם אתר: קניון גבעתיים

01/04/18

תאריך קריאה קודמת:

לקוח/ה נכבד/ה, אנו מתכבדים להגיש את חישוב צריכת החשמל לתקופה 01/04/18 - 30/04/18:

ח 506 - חומוס גבעתיים - 6 - 00023948

| סה"כ לתשלום | מחיר לקוט"ש בא"ג | סה"כ צריכה בקוט"ש | קריאה נוכחית | קריאה קודמת | סוג צריכה | סוג תעריף |
|-------------|------------------|-------------------|--------------|-------------|--------------------------|-----------|
| | | | 30/04/18 | 01/04/18 | פרטי חשבון עבור תאריכים: | |
| ₪ 535.27 | 46.96 | 1,139.84 | 229,350.009 | 228,210.17 | פסגה | 777 |
| ₪ 182.61 | 39.12 | 466.80 | 173,776.83 | 173,310.03 | גבע | 778 |
| ₪ 278.64 | 32.52 | 856.82 | 181,395.23 | 180,538.41 | שפל | 779 |

סה"כ צריכה לדייר:

| סה"כ לתשלום | סה"כ צריכה בקוט"ש | סה"כ צריכה שפל | סה"כ צריכה גבע | סה"כ צריכה בפסגה | שיא ביקוש |
|-------------|-------------------|----------------|----------------|------------------|-----------|
| ₪ 996.52 | 2,463.46 | 856.82 | 466.80 | 1,139.84 | 7.79 |

| | | |
|------------|--------------------|---------------------|
| ₪ 188.00 | תשלום קבוע | |
| ₪ 1,184.52 | סה"כ לתשלום | לא כולל מע"מ |

התפלגות חיוב בש"ח לפי תע"ז

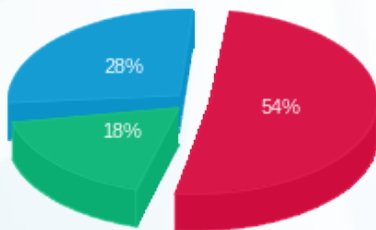

- פסגה (₪ 535.27)
- גבע (₪ 182.61)
- שפל (₪ 278.64)

הסטוריית צריכה בקוט"ש

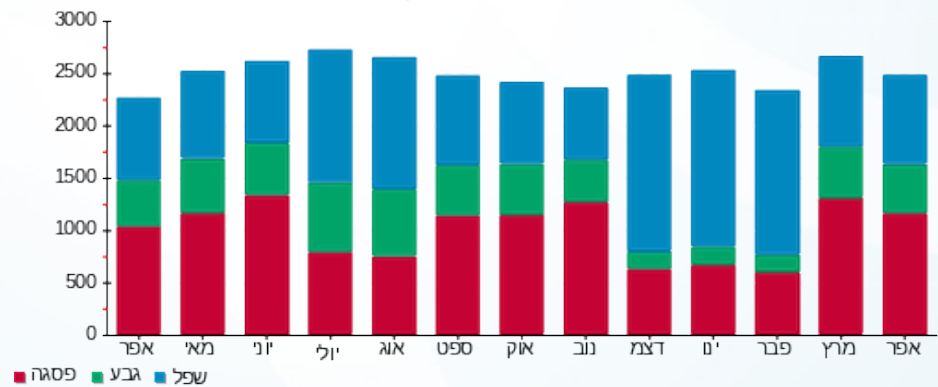



02/05/18

תאריך הפקה:

שם דייר: ח 509 - נאמן

30/04/18

תאריך קריאה נוכחית:

שם אתר: קניון גבעתיים

01/04/18

תאריך קריאה קודמת:

לקוח/ה נכבד/ה, אנו מתכבדים להגיש את חישוב צריכת החשמל לתקופה **01/04/18 - 30/04/18**:

ח 509 - נאמן - 3 - 00023947

| סה"כ לתשלום | מחיר לקוט"ש בא"ג | סה"כ צריכה בקוט"ש | קריאה נוכחית | קריאה קודמת | סוג צריכה | סוג תעריף |
|-------------|------------------|-------------------|--------------|-------------|--------------------------|-----------|
| | | | 30/04/18 | 01/04/18 | פרטי חשבון עבור תאריכים: | |
| ₪ 2,060.68 | 46.96 | 4,388.16 | 511,865.74 | 507,477.58 | פסגה | 777 |
| ₪ 762.41 | 39.12 | 1,948.89 | 359,931.49 | 357,982.60 | גבע | 778 |
| ₪ 1,024.28 | 32.52 | 3,149.68 | 519,449.18 | 516,299.50 | שפל | 779 |

סה"כ צריכה לדייר:

| סה"כ לתשלום | סה"כ צריכה בקוט"ש | סה"כ צריכה שפל | סה"כ צריכה גבע | סה"כ צריכה בפסגה | שיא ביקוש |
|-------------|-------------------|----------------|----------------|------------------|-----------|
| ₪ 3,847.36 | 9,486.74 | 3,149.68 | 1,948.89 | 4,388.16 | 34.84 |

| | | |
|------------|--------------------|---------------------|
| ₪ 188.00 | תשלום קבוע | |
| ₪ 4,035.36 | סה"כ לתשלום | לא כולל מע"מ |

התפלגות חיוב בש"ח לפי תעו"ז

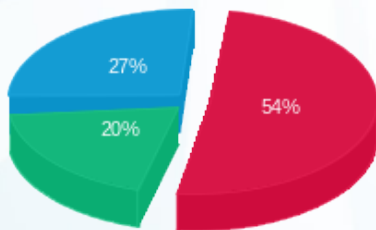

- פסגה (₪ 2,060.68)
- גבע (₪ 762.41)
- שפל (₪ 1,024.28)

הסטוריית צריכה בקוט"ש

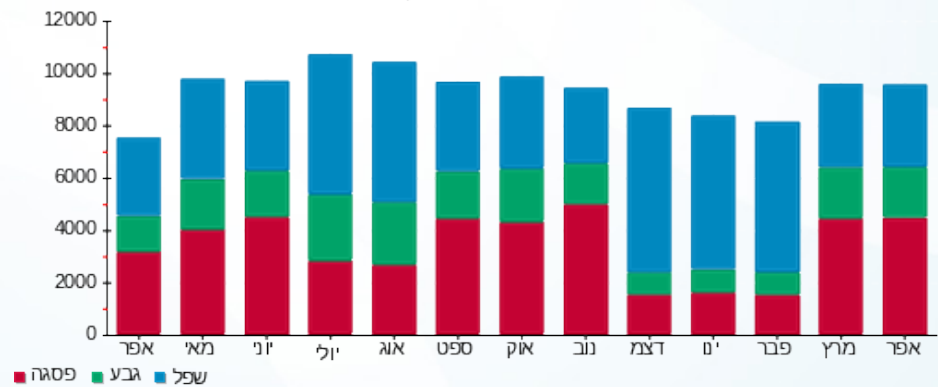



02/05/18

תאריך הפקה:

שם דייר: ח 510 - גלידה אריה

30/04/18

תאריך קריאה נוכחית:

שם אתר: קניון גבעתיים

01/04/18

תאריך קריאה קודמת:

לקוח/ה נכבד/ה, אנו מתכבדים להגיש את חישוב צריכת החשמל לתקופה 01/04/18 - 30/04/18:

ח 510 - גלידה אריה - 4 - 00023947

| סה"כ לתשלום | מחיר לקוט"ש בא"ג | סה"כ צריכה בקוט"ש | קריאה נוכחית | קריאה קודמת | סוג צריכה | סוג תעריף |
|-------------|------------------|-------------------|--------------|-------------|-----------|--------------------------|
| | | | 30/04/18 | 01/04/18 | | פרטי חשבון עבור תאריכים: |
| ₪ 906.04 | 46.96 | 1,929.40 | 304,934.77 | 303,005.38 | פסגה | 777 |
| ₪ 380.57 | 39.12 | 972.83 | 233,250.92 | 232,278.09 | גבע | 778 |
| ₪ 553.61 | 32.52 | 1,702.35 | 324,958.71 | 323,256.36 | שפל | 779 |

סה"כ צריכה לדייר:

| סה"כ לתשלום | סה"כ צריכה בקוט"ש | סה"כ צריכה שפל | סה"כ צריכה גבע | סה"כ צריכה בפסגה | שיא ביקוש |
|-------------|-------------------|----------------|----------------|------------------|-----------|
| ₪ 1,840.22 | 4,604.58 | 1,702.35 | 972.83 | 1,929.40 | 10.61 |

| | | |
|------------|--------------------|---------------------|
| ₪ 188.00 | תשלום קבוע | |
| ₪ 2,028.22 | סה"כ לתשלום | לא כולל מע"מ |

התפלגות חיוב בש"ח לפי תעו"ז

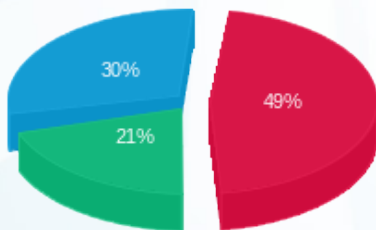

- פסגה (₪ 906.04)
- גבע (₪ 380.57)
- שפל (₪ 553.61)

הסטוריית צריכה בקוט"ש

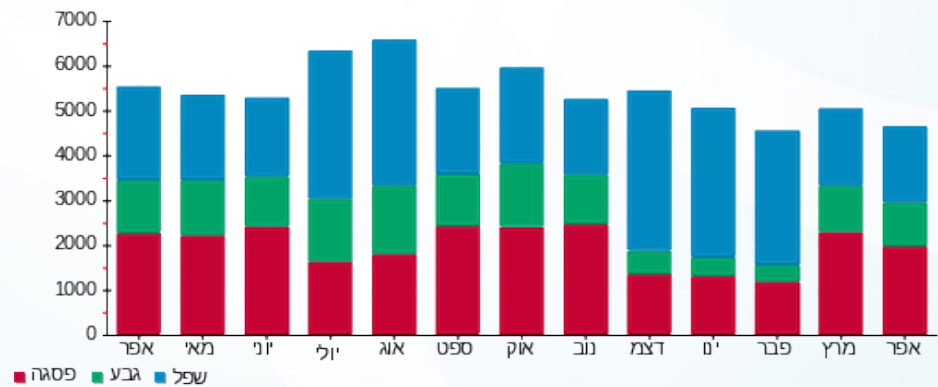



02/05/18

תאריך הפקה:

שם דייר: ח 510 - גלידה אריה - מחסן

30/04/18

תאריך קריאה נוכחית:

שם אתר: קניון גבעתיים

01/04/18

תאריך קריאה קודמת:

לקוח/ה נכבד/ה, אנו מתכבדים להגיש את חישוב צריכת החשמל לתקופה 01/04/18 - 30/04/18:

ח 510 - גלידה אריה - מחסן - 3 - 00015933

| סוג תעריף | סוג צריכה | קריאה קודמת | קריאה נוכחית | סה"כ צריכה בקוט"ש | מחיר לקוט"ש בא"ג | סה"כ לתשלום |
|--------------------------|-----------|-------------|--------------|-------------------|------------------|-------------|
| פרטי חשבון עבור תאריכים: | | | | | | |
| 777 | פסגה | 01/04/18 | 30/04/18 | 161.60 | 46.96 | 75.89 ₪ |
| 778 | גבע | 18,746.55 | 18,811.72 | 65.17 | 39.12 | 25.50 ₪ |
| 779 | שפל | 46,000.99 | 46,325.02 | 324.02 | 32.52 | 105.37 ₪ |

סה"כ צריכה לדייר:

| שיא ביקוש | סה"כ צריכה בפסגה | סה"כ צריכה גבע | סה"כ צריכה שפל | סה"כ צריכה בקוט"ש | סה"כ לתשלום |
|-----------|------------------|----------------|----------------|-------------------|-------------|
| 1.56 | 161.60 | 65.17 | 324.02 | 550.80 | 206.76 ₪ |

| | |
|---------------------|-------------|
| 188.00 ₪ | תשלום קבוע |
| 394.76 ₪ | סה"כ לתשלום |
| לא כולל מע"מ | |

התפלגות חיוב בש"ח לפי תעו"ז

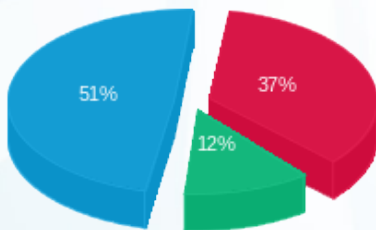

פסגה (75.89 ₪)
גבע (25.50 ₪)
שפל (105.37 ₪)

הסטוריית צריכה בקוט"ש

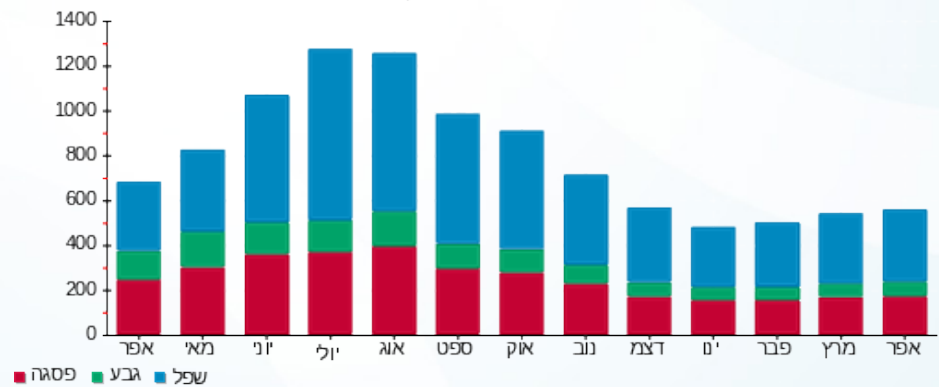



02/05/18

תאריך הפקה:

שם דייר: ח 601 - פרטנר

30/04/18

תאריך קריאה נוכחית:

שם אתר: קניון גבעתיים

01/04/18

תאריך קריאה קודמת:

לקוח/ה נכבד/ה, אנו מתכבדים להגיש את חישוב צריכת החשמל לתקופה 01/04/18 - 30/04/18:

ח 601 - פרטנר - 5 - 00015933

| סה"כ לתשלום | מחיר לקוט"ש בא"ג | סה"כ צריכה בקוט"ש | קריאה נוכחית | קריאה קודמת | סוג צריכה | סוג תעריף |
|-------------|------------------|-------------------|--------------|-------------|--------------------------|-----------|
| | | | 30/04/18 | 01/04/18 | פרטי חשבון עבור תאריכים: | |
| 180.75 ₪ | 46.96 | 384.91 | 42,796.76 | 42,411.85 | פסגה | 777 |
| 59.73 ₪ | 39.12 | 152.68 | 27,030.99 | 26,878.31 | גבע | 778 |
| 243.12 ₪ | 32.52 | 747.61 | 70,778.40 | 70,030.79 | שפל | 779 |

סה"כ צריכה לדייר:

| סה"כ לתשלום | סה"כ צריכה בקוט"ש | סה"כ צריכה שפל | סה"כ צריכה גבע | סה"כ צריכה בפסגה | שיא ביקוש |
|-------------|-------------------|----------------|----------------|------------------|-----------|
| 483.61 ₪ | 1,285.21 | 747.61 | 152.68 | 384.91 | 1.97 |

| | | |
|----------|--------------------|---------------------|
| 188.00 ₪ | תשלום קבוע | |
| 671.61 ₪ | סה"כ לתשלום | לא כולל מע"מ |

התפלגות חיוב בש"ח לפי תעו"ז

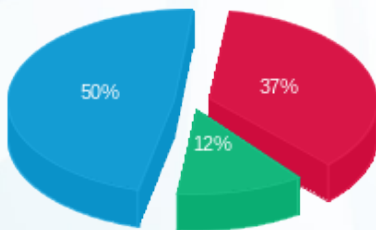

- פסגה (180.75 ₪)
- גבע (59.73 ₪)
- שפל (243.12 ₪)

הסטוריית צריכה בקוט"ש

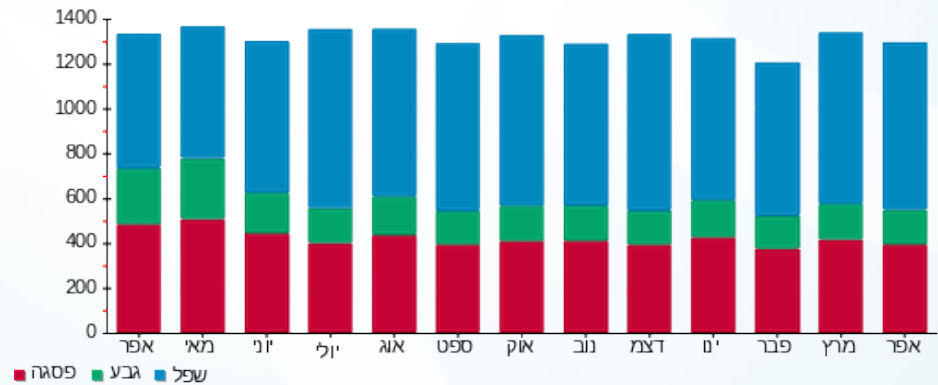



02/05/18

תאריך הפקה:

שם דייר: ח 602 - פלאפון

30/04/18

תאריך קריאה נוכחית:

שם אתר: קניון גבעתיים

01/04/18

תאריך קריאה קודמת:

לקוח/ה נכבד/ה, אנו מתכבדים להגיש את חישוב צריכת החשמל לתקופה 01/04/18 - 30/04/18:

ח 602 - פלאפון - 2 - 00015933

| סה"כ לתשלום | מחיר לקוט"ש בא"ג | סה"כ צריכה בקוט"ש | קריאה נוכחית | קריאה קודמת | סוג צריכה | סוג תעריף |
|-------------|------------------|-------------------|--------------|-------------|--------------------------|-----------|
| | | | 30/04/18 | 01/04/18 | פרטי חשבון עבור תאריכים: | |
| 130.65 ₪ | 46.96 | 278.22 | 39,754.41 | 39,476.19 | פסגה | 777 |
| 43.00 ₪ | 39.12 | 109.91 | 23,440.20 | 23,330.28 | גבע | 778 |
| 178.55 ₪ | 32.52 | 549.04 | 66,514.75 | 65,965.71 | שפל | 779 |

סה"כ צריכה לדייר:

| סה"כ לתשלום | סה"כ צריכה בקוט"ש | סה"כ צריכה שפל | סה"כ צריכה גבע | סה"כ צריכה בפסגה | שיא ביקוש |
|-------------|-------------------|----------------|----------------|------------------|-----------|
| 352.20 ₪ | 937.17 | 549.04 | 109.91 | 278.22 | 1.48 |

| | | |
|----------|--------------------|---------------------|
| 188.00 ₪ | תשלום קבוע | |
| 540.20 ₪ | סה"כ לתשלום | לא כולל מע"מ |

התפלגות חיוב בש"ח לפי תעו"ז

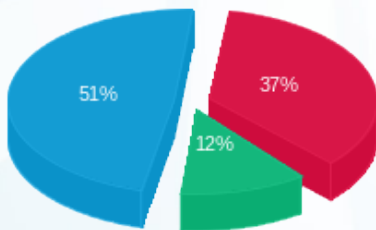

- פסגה (130.65 ₪)
- גבע (43.00 ₪)
- שפל (178.55 ₪)

הסטוריית צריכה בקוט"ש

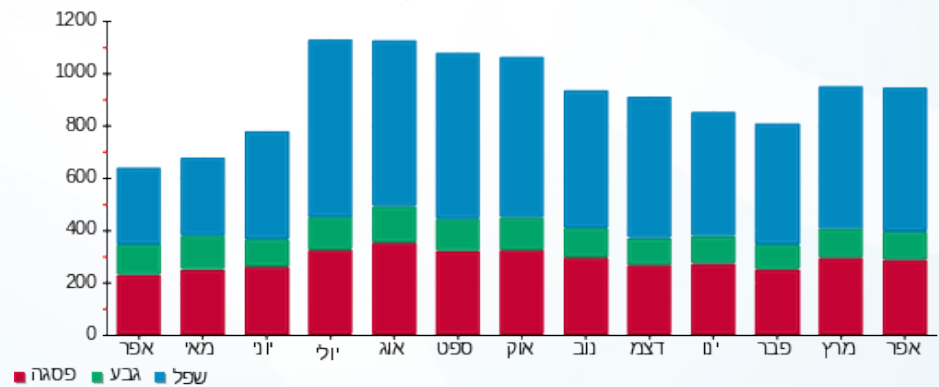



02/05/18

תאריך הפקה:

שם דייר: ח 603 - סלקום

30/04/18

תאריך קריאה נוכחית:

שם אתר: קניון גבעתיים

01/04/18

תאריך קריאה קודמת:

לקוח/ה נכבד/ה, אנו מתכבדים להגיש את חישוב צריכת החשמל לתקופה 01/04/18 - 30/04/18:

ח 603 - סלקום - 4 - 00015933

| סוג תעריף | סוג צריכה | קריאה קודמת | קריאה נוכחית | סה"כ צריכה בקוט"ש | מחיר לקוט"ש בא"ג | סה"כ לתשלום |
|-----------|-----------|-------------|--------------|-------------------|--------------------------|-------------|
| | | | 01/04/18 | 30/04/18 | פרטי חשבון עבור תאריכים: | |
| 777 | פסגה | 72,346.37 | 72,594.08 | 247.70 | 46.96 | 116.32 ₪ |
| 778 | גבע | 50,331.06 | 50,429.55 | 98.48 | 39.12 | 38.53 ₪ |
| 779 | שפל | 116,925.95 | 117,415.78 | 489.83 | 32.52 | 159.29 ₪ |

סה"כ צריכה לדייר:

| שיא ביקוש | סה"כ צריכה בפסגה | סה"כ צריכה גבע | סה"כ צריכה שפל | סה"כ צריכה בקוט"ש | סה"כ לתשלום |
|-----------|------------------|----------------|----------------|-------------------|-------------|
| 1.53 | 247.70 | 98.48 | 489.83 | 836.01 | 314.14 ₪ |

| | | |
|----------|-------------|--------------|
| 188.00 ₪ | תשלום קבוע | |
| 502.14 ₪ | סה"כ לתשלום | לא כולל מע"מ |

התפלגות חיוב בש"ח לפי תעו"ז

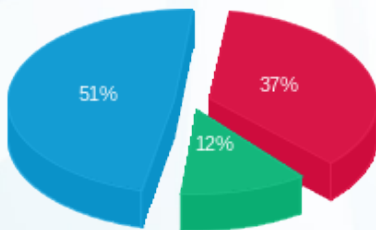

- פסגה (116.32 ₪)
- גבע (38.53 ₪)
- שפל (159.29 ₪)

הסטוריית צריכה בקוט"ש

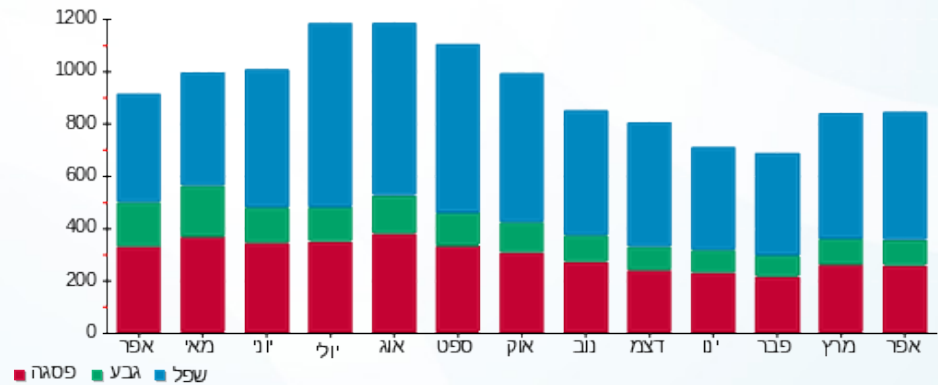

- פסגה
- גבע
- שפל





02/05/18

תאריך הפקה:

שם דייר: ח 700 - ציבורי

30/04/18

תאריך קריאה נוכחית:

שם אתר: קניון גבעתיים

01/04/18

תאריך קריאה קודמת:

לקוח/ה נכבד/ה, אנו מתכבדים להגיש את חישוב צריכת החשמל לתקופה 01/04/18 - 30/04/18:
מתפרה - 1 - 00011179

| סוג תעריף | סוג צריכה | קריאה קודמת | קריאה נוכחית | סה"כ צריכה בקוט"ש | מחיר לקוט"ש בא"ג | סה"כ לתשלום |
|--------------------------|-----------|-------------|--------------|-------------------|------------------|-------------|
| פרטי חשבון עבור תאריכים: | | | 01/04/18 | 30/04/18 | | |
| 777 | פסגה | 32,944.49 | 33,594.89 | -650.40 | 46.96 | ₪ -305.43 |
| 778 | גבע | 7,453.73 | 7,565.55 | -111.82 | 39.12 | ₪ -43.75 |
| 779 | שפל | 12,775.90 | 12,803.90 | -28.01 | 32.52 | ₪ -9.11 |

ח 401 דרגנוע בתי קולנוע - 3 - 00011179

| סוג תעריף | סוג צריכה | קריאה קודמת | קריאה נוכחית | סה"כ צריכה בקוט"ש | מחיר לקוט"ש בא"ג | סה"כ לתשלום |
|--------------------------|-----------|-------------|--------------|-------------------|------------------|-------------|
| פרטי חשבון עבור תאריכים: | | | 01/04/18 | 30/04/18 | | |
| 777 | פסגה | 11,809.59 | 12,035.30 | -225.71 | 46.96 | ₪ -105.99 |
| 778 | גבע | 6,384.00 | 6,528.31 | -144.32 | 39.12 | ₪ -56.46 |
| 779 | שפל | 12,512.89 | 12,727.41 | -214.53 | 32.52 | ₪ -69.76 |

קופ"ח כללית חיוני - 1 - 00015057

| סוג תעריף | סוג צריכה | קריאה קודמת | קריאה נוכחית | סה"כ צריכה בקוט"ש | מחיר לקוט"ש בא"ג | סה"כ לתשלום |
|--------------------------|-----------|-------------|--------------|-------------------|------------------|-------------|
| פרטי חשבון עבור תאריכים: | | | 01/04/18 | 30/04/18 | | |
| 777 | פסגה | 71,536.85 | 72,190.83 | -653.98 | 46.96 | ₪ -307.11 |
| 778 | גבע | 46,147.11 | 46,363.73 | -216.62 | 39.12 | ₪ -84.74 |
| 779 | שפל | 78,772.12 | 79,187.05 | -414.93 | 32.52 | ₪ -134.94 |

קופ"ח מאוחדת חיוני - 2 - 00015057

| סוג תעריף | סוג צריכה | קריאה קודמת | קריאה נוכחית | סה"כ צריכה בקוט"ש | מחיר לקוט"ש בא"ג | סה"כ לתשלום |
|--------------------------|-----------|-------------|--------------|-------------------|------------------|-------------|
| פרטי חשבון עבור תאריכים: | | | 01/04/18 | 30/04/18 | | |
| 777 | פסגה | 111,715.85 | 112,471.04 | -755.19 | 46.96 | ₪ -354.64 |
| 778 | גבע | 74,753.43 | 74,998.53 | -245.10 | 39.12 | ₪ -95.88 |
| 779 | שפל | 92,770.34 | 93,256.83 | -486.49 | 32.52 | ₪ -158.21 |





אינווסט-וואן - 3 - 00015057

| סוג תעריף | סוג צריכה | קריאה קודמת | קריאה נוכחית | סה"כ צריכה בקוט"ש | מחיר לקוט"ש בא"ג | סה"כ לתשלום |
|--------------------------|-----------|-------------|--------------|-------------------|------------------|-------------|
| פרטי חשבון עבור תאריכים: | | | 30/04/18 | 01/04/18 | | |
| 777 | פסגה | 26,506.55 | 26,708.04 | -201.49 | 46.96 | ₪ -94.62 |
| 778 | גבע | 9,643.41 | 9,663.72 | -20.31 | 39.12 | ₪ -7.95 |
| 779 | שפל | 19,603.70 | 19,635.36 | -31.66 | 32.52 | ₪ -10.30 |

ש.ו. סולד - 5 - 00015057

| סוג תעריף | סוג צריכה | קריאה קודמת | קריאה נוכחית | סה"כ צריכה בקוט"ש | מחיר לקוט"ש בא"ג | סה"כ לתשלום |
|--------------------------|-----------|-------------|--------------|-------------------|------------------|-------------|
| פרטי חשבון עבור תאריכים: | | | 30/04/18 | 01/04/18 | | |
| 777 | פסגה | 43,372.94 | 43,779.99 | -407.05 | 46.96 | ₪ -191.15 |
| 778 | גבע | 15,570.13 | 15,634.28 | -64.15 | 39.12 | ₪ -25.09 |
| 779 | שפל | 18,091.62 | 18,123.91 | -32.29 | 32.52 | ₪ -10.50 |

קרן רייס מרכז לאומניות למחול - 6 - 00015057

| סוג תעריף | סוג צריכה | קריאה קודמת | קריאה נוכחית | סה"כ צריכה בקוט"ש | מחיר לקוט"ש בא"ג | סה"כ לתשלום |
|--------------------------|-----------|-------------|--------------|-------------------|------------------|-------------|
| פרטי חשבון עבור תאריכים: | | | 30/04/18 | 01/04/18 | | |
| 777 | פסגה | 55,701.01 | 55,838.31 | -137.30 | 46.96 | ₪ -64.48 |
| 778 | גבע | 33,587.14 | 33,649.84 | -62.70 | 39.12 | ₪ -24.53 |
| 779 | שפל | 21,016.20 | 21,069.79 | -53.60 | 32.52 | ₪ -17.43 |

דר הפנר - 7 - 00015057

| סוג תעריף | סוג צריכה | קריאה קודמת | קריאה נוכחית | סה"כ צריכה בקוט"ש | מחיר לקוט"ש בא"ג | סה"כ לתשלום |
|--------------------------|-----------|-------------|--------------|-------------------|------------------|-------------|
| פרטי חשבון עבור תאריכים: | | | 30/04/18 | 01/04/18 | | |
| 777 | פסגה | 38,524.61 | 38,825.91 | -301.30 | 46.96 | ₪ -141.49 |
| 778 | גבע | 21,833.47 | 21,936.91 | -103.44 | 39.12 | ₪ -40.47 |
| 779 | שפל | 24,141.43 | 24,225.89 | -84.46 | 32.52 | ₪ -27.47 |

דר ויינגולד - 8 - 00015057

| סוג תעריף | סוג צריכה | קריאה קודמת | קריאה נוכחית | סה"כ צריכה בקוט"ש | מחיר לקוט"ש בא"ג | סה"כ לתשלום |
|--------------------------|-----------|-------------|--------------|-------------------|------------------|-------------|
| פרטי חשבון עבור תאריכים: | | | 30/04/18 | 01/04/18 | | |
| 777 | פסגה | 59,728.09 | 60,174.49 | -446.40 | 46.96 | ₪ -209.63 |
| 778 | גבע | 31,967.86 | 32,075.78 | -107.91 | 39.12 | ₪ -42.22 |
| 779 | שפל | 29,317.99 | 29,396.84 | -78.85 | 32.52 | ₪ -25.64 |





ח 602 - פלאפון - 2 - 00015933

| סוג תעריף | סוג צריכה | קריאה קודמת | קריאה נוכחית | סה"כ צריכה בקוט"ש | מחיר לקוט"ש בא"ג | סה"כ לתשלום |
|--------------------------|-----------|-------------|--------------|-------------------|------------------|-------------|
| פרטי חשבון עבור תאריכים: | | | | | | |
| 777 | פסגה | 01/04/18 | 30/04/18 | -278.22 | 46.96 | 130.65 ₪- |
| 778 | גבע | 23,330.28 | 23,440.20 | -109.91 | 39.12 | 43.00 ₪- |
| 779 | שפל | 65,965.71 | 66,514.75 | -549.04 | 32.52 | 178.55 ₪- |

ח 510 - גלידה אריה - מחסן - 3 - 00015933

| סוג תעריף | סוג צריכה | קריאה קודמת | קריאה נוכחית | סה"כ צריכה בקוט"ש | מחיר לקוט"ש בא"ג | סה"כ לתשלום |
|--------------------------|-----------|-------------|--------------|-------------------|------------------|-------------|
| פרטי חשבון עבור תאריכים: | | | | | | |
| 777 | פסגה | 01/04/18 | 30/04/18 | -161.60 | 46.96 | 75.89 ₪- |
| 778 | גבע | 18,746.55 | 18,811.72 | -65.17 | 39.12 | 25.50 ₪- |
| 779 | שפל | 46,000.99 | 46,325.02 | -324.02 | 32.52 | 105.37 ₪- |

ח 603 - סלקום - 4 - 00015933

| סוג תעריף | סוג צריכה | קריאה קודמת | קריאה נוכחית | סה"כ צריכה בקוט"ש | מחיר לקוט"ש בא"ג | סה"כ לתשלום |
|--------------------------|-----------|-------------|--------------|-------------------|------------------|-------------|
| פרטי חשבון עבור תאריכים: | | | | | | |
| 777 | פסגה | 01/04/18 | 30/04/18 | -247.70 | 46.96 | 116.32 ₪- |
| 778 | גבע | 50,331.06 | 50,429.55 | -98.48 | 39.12 | 38.53 ₪- |
| 779 | שפל | 116,925.95 | 117,415.78 | -489.83 | 32.52 | 159.29 ₪- |

ח 601 - פרטנר - 5 - 00015933

| סוג תעריף | סוג צריכה | קריאה קודמת | קריאה נוכחית | סה"כ צריכה בקוט"ש | מחיר לקוט"ש בא"ג | סה"כ לתשלום |
|--------------------------|-----------|-------------|--------------|-------------------|------------------|-------------|
| פרטי חשבון עבור תאריכים: | | | | | | |
| 777 | פסגה | 01/04/18 | 30/04/18 | -384.91 | 46.96 | 180.75 ₪- |
| 778 | גבע | 26,878.31 | 27,030.99 | -152.68 | 39.12 | 59.73 ₪- |
| 779 | שפל | 70,030.79 | 70,778.40 | -747.61 | 32.52 | 243.12 ₪- |

מגה בעיר שלט קיר מזרחי - 6 - 00015933

| סוג תעריף | סוג צריכה | קריאה קודמת | קריאה נוכחית | סה"כ צריכה בקוט"ש | מחיר לקוט"ש בא"ג | סה"כ לתשלום |
|--------------------------|-----------|-------------|--------------|-------------------|------------------|-------------|
| פרטי חשבון עבור תאריכים: | | | | | | |
| 777 | פסגה | 01/04/18 | 30/04/18 | -2.26 | 46.96 | 1.06 ₪- |
| 778 | גבע | 2,105.19 | 2,114.95 | -9.76 | 39.12 | 3.82 ₪- |
| 779 | שפל | 4,031.98 | 4,052.83 | -20.85 | 32.52 | 6.78 ₪- |



בזק קומה 2 - 7 - 00015933

| סוג תעריף | סוג צריכה | קריאה קודמת | קריאה נוכחית | סה"כ צריכה בקוט"ש | מחיר לקוט"ש בא"ג | סה"כ לתשלום |
|--------------------------|-----------|-------------|--------------|-------------------|------------------|-------------|
| פרטי חשבון עבור תאריכים: | | | | | | |
| 777 | פסגה | 01/04/18 | 30/04/18 | -311.20 | 46.96 | 146.14 ₪ |
| 778 | גבע | 30,555.14 | 30,679.42 | -124.27 | 39.12 | 48.62 ₪ |
| 779 | שפל | 96,147.45 | 96,775.13 | -627.67 | 32.52 | 204.12 ₪ |

שמור 1 - 00015942

| סוג תעריף | סוג צריכה | קריאה קודמת | קריאה נוכחית | סה"כ צריכה בקוט"ש | מחיר לקוט"ש בא"ג | סה"כ לתשלום |
|--------------------------|-----------|-------------|--------------|-------------------|------------------|-------------|
| פרטי חשבון עבור תאריכים: | | | | | | |
| 777 | פסגה | 01/04/18 | 30/04/18 | -1,578.96 | 46.96 | 741.48 ₪ |
| 778 | גבע | 78,043.54 | 78,324.03 | -280.49 | 39.12 | 109.73 ₪ |
| 779 | שפל | 75,107.55 | 75,394.88 | -287.32 | 32.52 | 93.44 ₪ |

קופ"ח מאוחדת בלתי חיוני 2 - 00015942

| סוג תעריף | סוג צריכה | קריאה קודמת | קריאה נוכחית | סה"כ צריכה בקוט"ש | מחיר לקוט"ש בא"ג | סה"כ לתשלום |
|--------------------------|-----------|-------------|--------------|-------------------|------------------|-------------|
| פרטי חשבון עבור תאריכים: | | | | | | |
| 777 | פסגה | 01/04/18 | 30/04/18 | -369.71 | 46.96 | 173.62 ₪ |
| 778 | גבע | 27,469.56 | 27,616.47 | -146.91 | 39.12 | 57.47 ₪ |
| 779 | שפל | 35,920.24 | 36,226.41 | -306.16 | 32.52 | 99.56 ₪ |

סיטי דנט מכוני רנטגן בעמ 5 - 00015942

| סוג תעריף | סוג צריכה | קריאה קודמת | קריאה נוכחית | סה"כ צריכה בקוט"ש | מחיר לקוט"ש בא"ג | סה"כ לתשלום |
|--------------------------|-----------|-------------|--------------|-------------------|------------------|-------------|
| פרטי חשבון עבור תאריכים: | | | | | | |
| 777 | פסגה | 01/04/18 | 30/04/18 | -255.60 | 46.96 | 120.03 ₪ |
| 778 | גבע | 2,193.26 | 2,258.09 | -64.83 | 39.12 | 25.36 ₪ |
| 779 | שפל | 7,406.01 | 7,522.82 | -116.81 | 32.52 | 37.98 ₪ |

נאטורפיל- מרכזים לרפואה אסתטית - 6 - 00015942

| סוג תעריף | סוג צריכה | קריאה קודמת | קריאה נוכחית | סה"כ צריכה בקוט"ש | מחיר לקוט"ש בא"ג | סה"כ לתשלום |
|--------------------------|-----------|-------------|--------------|-------------------|------------------|-------------|
| פרטי חשבון עבור תאריכים: | | | | | | |
| 777 | פסגה | 01/04/18 | 30/04/18 | -211.18 | 46.96 | 99.17 ₪ |
| 778 | גבע | 2,284.67 | 2,360.77 | -76.10 | 39.12 | 29.77 ₪ |
| 779 | שפל | 5,057.40 | 5,163.94 | -106.54 | 32.52 | 34.65 ₪ |



רב חן (שלט) - 7 - 00015942

| סה"כ לתשלום | מחיר לקוט"ש בא"ג | סה"כ צריכה בקוט"ש | קריאה נוכחית | קריאה קודמת | סוג צריכה | סוג תעריף |
|-------------|------------------|-------------------|--------------|-------------|--------------------------|-----------|
| | | | 30/04/18 | 01/04/18 | פרטי חשבון עבור תאריכים: | |
| ₪ -24.66 | 46.96 | -52.52 | 3,994.40 | 3,941.88 | פסגה | 777 |
| ₪ -22.65 | 39.12 | -57.89 | 4,183.98 | 4,126.09 | גבע | 778 |
| ₪ -37.57 | 32.52 | -115.54 | 9,866.73 | 9,751.19 | שפל | 779 |

שילה מרפאת שיניים בוגרים - 1 - 00021212

| סה"כ לתשלום | מחיר לקוט"ש בא"ג | סה"כ צריכה בקוט"ש | קריאה נוכחית | קריאה קודמת | סוג צריכה | סוג תעריף |
|-------------|------------------|-------------------|--------------|-------------|--------------------------|-----------|
| | | | 30/04/18 | 01/04/18 | פרטי חשבון עבור תאריכים: | |
| ₪ -1,197.28 | 46.96 | -2,549.58 | 150,090.82 | 147,541.24 | פסגה | 777 |
| ₪ -334.24 | 39.12 | -854.40 | 52,607.47 | 51,753.06 | גבע | 778 |
| ₪ -369.15 | 32.52 | -1,135.15 | 112,406.61 | 111,271.46 | שפל | 779 |

שילה מרפאת שיניים ילדים - 2 - 00021212

| סה"כ לתשלום | מחיר לקוט"ש בא"ג | סה"כ צריכה בקוט"ש | קריאה נוכחית | קריאה קודמת | סוג צריכה | סוג תעריף |
|-------------|------------------|-------------------|--------------|-------------|--------------------------|-----------|
| | | | 30/04/18 | 01/04/18 | פרטי חשבון עבור תאריכים: | |
| ₪ -585.70 | 46.96 | -1,247.24 | 78,409.37 | 77,162.13 | פסגה | 777 |
| ₪ -122.61 | 39.12 | -313.42 | 24,451.12 | 24,137.69 | גבע | 778 |
| ₪ -122.16 | 32.52 | -375.64 | 52,592.80 | 52,217.16 | שפל | 779 |

כללית משלימה - 3 - 00021212

| סה"כ לתשלום | מחיר לקוט"ש בא"ג | סה"כ צריכה בקוט"ש | קריאה נוכחית | קריאה קודמת | סוג צריכה | סוג תעריף |
|-------------|------------------|-------------------|--------------|-------------|--------------------------|-----------|
| | | | 30/04/18 | 01/04/18 | פרטי חשבון עבור תאריכים: | |
| ₪ -471.96 | 46.96 | -1,005.02 | 74,814.17 | 73,809.15 | פסגה | 777 |
| ₪ -74.46 | 39.12 | -190.33 | 21,423.02 | 21,232.69 | גבע | 778 |
| ₪ -65.86 | 32.52 | -202.51 | 48,547.17 | 48,344.66 | שפל | 779 |

עו"ד יהלומי - 4 - 00021212

| סה"כ לתשלום | מחיר לקוט"ש בא"ג | סה"כ צריכה בקוט"ש | קריאה נוכחית | קריאה קודמת | סוג צריכה | סוג תעריף |
|-------------|------------------|-------------------|--------------|-------------|--------------------------|-----------|
| | | | 30/04/18 | 01/04/18 | פרטי חשבון עבור תאריכים: | |
| ₪ -166.19 | 46.96 | -353.90 | 33,245.59 | 32,891.69 | פסגה | 777 |
| ₪ -27.10 | 39.12 | -69.27 | 7,907.33 | 7,838.06 | גבע | 778 |
| ₪ -37.73 | 32.52 | -116.03 | 22,650.44 | 22,534.41 | שפל | 779 |



שנאי 1 חניונים - 1 - 00022166

| סוג תעריף | סוג צריכה | קריאה קודמת | קריאה נוכחית | סה"כ צריכה בקוט"ש | מחיר לקוט"ש בא"ג | סה"כ לתשלום |
|--------------------------|-----------|--------------|--------------|-------------------|------------------|-------------|
| פרטי חשבון עבור תאריכים: | | | | | | |
| 777 | פסגה | 01/04/18 | 30/04/18 | 83,255.04 | 46.96 | 39,096.57 ₪ |
| 778 | גבע | 8,475,685.25 | 8,507,523.52 | 31,838.27 | 39.12 | 12,455.13 ₪ |
| 779 | שפל | 7,154,648.51 | 7,183,463.55 | 28,815.04 | 32.52 | 9,370.65 ₪ |

רה בר (דורן מיצים) - 6 - 00022543

| סוג תעריף | סוג צריכה | קריאה קודמת | קריאה נוכחית | סה"כ צריכה בקוט"ש | מחיר לקוט"ש בא"ג | סה"כ לתשלום |
|--------------------------|-----------|-------------|--------------|-------------------|------------------|-------------|
| פרטי חשבון עבור תאריכים: | | | | | | |
| 777 | פסגה | 01/04/18 | 30/04/18 | -630.98 | 46.96 | -296.31 ₪ |
| 778 | גבע | 51,458.03 | 51,763.34 | -305.31 | 39.12 | -119.44 ₪ |
| 779 | שפל | 88,831.89 | 89,257.76 | -425.87 | 32.52 | -138.49 ₪ |

עו"ד שילון - 1 - 00022687

| סוג תעריף | סוג צריכה | קריאה קודמת | קריאה נוכחית | סה"כ צריכה בקוט"ש | מחיר לקוט"ש בא"ג | סה"כ לתשלום |
|--------------------------|-----------|-------------|--------------|-------------------|------------------|-------------|
| פרטי חשבון עבור תאריכים: | | | | | | |
| 777 | פסגה | 01/04/18 | 30/04/18 | -69.68 | 46.96 | -32.72 ₪ |
| 778 | גבע | 55,383.10 | 55,412.53 | -29.44 | 39.12 | -11.51 ₪ |
| 779 | שפל | 33,939.03 | 33,970.63 | -31.60 | 32.52 | -10.28 ₪ |

ד"ר דויטש - 3 - 00022687

| סוג תעריף | סוג צריכה | קריאה קודמת | קריאה נוכחית | סה"כ צריכה בקוט"ש | מחיר לקוט"ש בא"ג | סה"כ לתשלום |
|--------------------------|-----------|-------------|--------------|-------------------|------------------|-------------|
| פרטי חשבון עבור תאריכים: | | | | | | |
| 777 | פסגה | 01/04/18 | 30/04/18 | -132.86 | 46.96 | -62.39 ₪ |
| 778 | גבע | 4,828.99 | 4,907.14 | -78.15 | 39.12 | -30.57 ₪ |
| 779 | שפל | 10,712.16 | 10,786.81 | -74.66 | 32.52 | -24.28 ₪ |

מכבידנט - 4 - 00022687

| סוג תעריף | סוג צריכה | קריאה קודמת | קריאה נוכחית | סה"כ צריכה בקוט"ש | מחיר לקוט"ש בא"ג | סה"כ לתשלום |
|--------------------------|-----------|--------------|--------------|-------------------|------------------|-------------|
| פרטי חשבון עבור תאריכים: | | | | | | |
| 777 | פסגה | 01/04/18 | 30/04/18 | -4,009.77 | 46.96 | -1,882.99 ₪ |
| 778 | גבע | 1,003,606.28 | 1,004,677.63 | -1,071.35 | 39.12 | -419.11 ₪ |
| 779 | שפל | 693,611.47 | 694,200.24 | -588.77 | 32.52 | -191.47 ₪ |



טבע ספא - 6 - 00022687

| סוג תעריף | סוג צריכה | קריאה קודמת | קריאה נוכחית | סה"כ צריכה בקוט"ש | מחיר לקוט"ש בא"ג | סה"כ לתשלום |
|--------------------------|-----------|-------------|--------------|-------------------|------------------|-------------|
| פרטי חשבון עבור תאריכים: | | | | | | |
| 777 | פסגה | 01/04/18 | 30/04/18 | -369.86 | 46.96 | 173.69 ₪ |
| 778 | גבע | 4,954.03 | 5,044.64 | -90.61 | 39.12 | 35.45 ₪ |
| 779 | שפל | 11,899.54 | 11,973.25 | -73.72 | 32.52 | 23.97 ₪ |

ד"ר יפתח בר ק. 6 - 7 - 00022687

| סוג תעריף | סוג צריכה | קריאה קודמת | קריאה נוכחית | סה"כ צריכה בקוט"ש | מחיר לקוט"ש בא"ג | סה"כ לתשלום |
|--------------------------|-----------|-------------|--------------|-------------------|------------------|-------------|
| פרטי חשבון עבור תאריכים: | | | | | | |
| 777 | פסגה | 01/04/18 | 30/04/18 | -172.04 | 46.96 | 80.79 ₪ |
| 778 | גבע | 3,334.32 | 3,376.22 | -41.90 | 39.12 | 16.39 ₪ |
| 779 | שפל | 5,392.06 | 5,441.80 | -49.74 | 32.52 | 16.18 ₪ |

ח 220 - רולדין - 1 - 00023647

| סוג תעריף | סוג צריכה | קריאה קודמת | קריאה נוכחית | סה"כ צריכה בקוט"ש | מחיר לקוט"ש בא"ג | סה"כ לתשלום |
|--------------------------|-----------|-------------|--------------|-------------------|------------------|-------------|
| פרטי חשבון עבור תאריכים: | | | | | | |
| 777 | פסגה | 01/04/18 | 30/04/18 | -3,816.93 | 46.96 | 1,792.43 ₪ |
| 778 | גבע | 518,215.93 | 519,739.70 | -1,523.77 | 39.12 | 596.10 ₪ |
| 779 | שפל | 439,649.52 | 441,793.60 | -2,144.08 | 32.52 | 697.25 ₪ |

ח 221 - דיסקרט - 2 - 00023647

| סוג תעריף | סוג צריכה | קריאה קודמת | קריאה נוכחית | סה"כ צריכה בקוט"ש | מחיר לקוט"ש בא"ג | סה"כ לתשלום |
|--------------------------|-----------|-------------|--------------|-------------------|------------------|-------------|
| פרטי חשבון עבור תאריכים: | | | | | | |
| 777 | פסגה | 01/04/18 | 30/04/18 | -693.47 | 46.96 | 325.66 ₪ |
| 778 | גבע | 106,555.74 | 106,789.14 | -233.40 | 39.12 | 91.31 ₪ |
| 779 | שפל | 65,734.73 | 66,016.99 | -282.27 | 32.52 | 91.79 ₪ |

ח 222 - פמינה - 3 - 00023647

| סוג תעריף | סוג צריכה | קריאה קודמת | קריאה נוכחית | סה"כ צריכה בקוט"ש | מחיר לקוט"ש בא"ג | סה"כ לתשלום |
|--------------------------|-----------|-------------|--------------|-------------------|------------------|-------------|
| פרטי חשבון עבור תאריכים: | | | | | | |
| 777 | פסגה | 01/04/18 | 30/04/18 | -1,024.43 | 46.96 | 481.07 ₪ |
| 778 | גבע | 90,190.89 | 90,523.13 | -332.25 | 39.12 | 129.97 ₪ |
| 779 | שפל | 45,647.46 | 45,751.06 | -103.60 | 32.52 | 33.69 ₪ |





AVG - 00023647 - 4 - 223 n

| סה"כ לתשלום | מחיר לקוט"ש בא"ג | סה"כ צריכה בקוט"ש | קריאה נוכחית | קריאה קודמת | סוג צריכה | סוג תעריף |
|-------------|------------------|-------------------|--------------|-------------|--------------------------|-----------|
| | | | 30/04/18 | 01/04/18 | פרטי חשבון עבור תאריכים: | |
| ₪ -297.23 | 46.96 | -632.94 | 168,308.01 | 167,675.07 | פסגה | 777 |
| ₪ -82.10 | 39.12 | -209.86 | 100,111.74 | 99,901.88 | גבע | 778 |
| ₪ -29.39 | 32.52 | -90.38 | 52,001.20 | 51,910.82 | שפל | 779 |

00023647 - 5 - מק ס מורטי מקבוצת גולף א.ק בע"מ - 224 n

| סה"כ לתשלום | מחיר לקוט"ש בא"ג | סה"כ צריכה בקוט"ש | קריאה נוכחית | קריאה קודמת | סוג צריכה | סוג תעריף |
|-------------|------------------|-------------------|--------------|-------------|--------------------------|-----------|
| | | | 30/04/18 | 01/04/18 | פרטי חשבון עבור תאריכים: | |
| ₪ -940.44 | 46.96 | -2,002.64 | 163,337.94 | 161,335.30 | פסגה | 777 |
| ₪ -305.15 | 39.12 | -780.05 | 88,290.48 | 87,510.44 | גבע | 778 |
| ₪ -122.16 | 32.52 | -375.65 | 69,259.02 | 68,883.37 | שפל | 779 |

00023647 - 6 - אלדו - 225 n

| סה"כ לתשלום | מחיר לקוט"ש בא"ג | סה"כ צריכה בקוט"ש | קריאה נוכחית | קריאה קודמת | סוג צריכה | סוג תעריף |
|-------------|------------------|-------------------|--------------|-------------|--------------------------|-----------|
| | | | 30/04/18 | 01/04/18 | פרטי חשבון עבור תאריכים: | |
| ₪ -780.00 | 46.96 | -1,660.98 | 247,417.28 | 245,756.29 | פסגה | 777 |
| ₪ -234.79 | 39.12 | -600.17 | 141,820.93 | 141,220.77 | גבע | 778 |
| ₪ -126.53 | 32.52 | -389.07 | 96,217.09 | 95,828.02 | שפל | 779 |

00023647 - 8 - מאוזנר - 220 n

| סה"כ לתשלום | מחיר לקוט"ש בא"ג | סה"כ צריכה בקוט"ש | קריאה נוכחית | קריאה קודמת | סוג צריכה | סוג תעריף |
|-------------|------------------|-------------------|--------------|-------------|--------------------------|-----------|
| | | | 30/04/18 | 01/04/18 | פרטי חשבון עבור תאריכים: | |
| ₪ -497.23 | 46.96 | -1,058.84 | 269,469.01 | 268,410.17 | פסגה | 777 |
| ₪ -132.70 | 39.12 | -339.22 | 144,302.43 | 143,963.21 | גבע | 778 |
| ₪ -81.61 | 32.52 | -250.94 | 84,571.57 | 84,320.63 | שפל | 779 |

00023657 - 1 - המספרה רון ורחלי - 301 n

| סה"כ לתשלום | מחיר לקוט"ש בא"ג | סה"כ צריכה בקוט"ש | קריאה נוכחית | קריאה קודמת | סוג צריכה | סוג תעריף |
|-------------|------------------|-------------------|--------------|-------------|--------------------------|-----------|
| | | | 30/04/18 | 01/04/18 | פרטי חשבון עבור תאריכים: | |
| ₪ -747.66 | 46.96 | -1,592.12 | 279,129.65 | 277,537.53 | פסגה | 777 |
| ₪ -225.01 | 39.12 | -575.19 | 140,857.25 | 140,282.06 | גבע | 778 |
| ₪ -60.99 | 32.52 | -187.54 | 96,689.51 | 96,501.97 | שפל | 779 |



00023657 - 5 - דלתא - n 305

| סה"כ לתשלום | מחיר לקוט"ש בא"ג | סה"כ צריכה בקוט"ש | קריאה נוכחית | קריאה קודמת | סוג צריכה | סוג תעריף |
|-------------|------------------|-------------------|--------------|-------------|--------------------------|-----------|
| | | | 30/04/18 | 01/04/18 | פרטי חשבון עבור תאריכים: | |
| ₪ -1,620.63 | 46.96 | -3,451.09 | 396,909.63 | 393,458.54 | פסגה | 777 |
| ₪ -502.98 | 39.12 | -1,285.73 | 236,486.07 | 235,200.34 | גבע | 778 |
| ₪ -189.69 | 32.52 | -583.32 | 149,668.43 | 149,085.11 | שפל | 779 |

TCP - 00023657 - 7

| סה"כ לתשלום | מחיר לקוט"ש בא"ג | סה"כ צריכה בקוט"ש | קריאה נוכחית | קריאה קודמת | סוג צריכה | סוג תעריף |
|-------------|------------------|-------------------|--------------|-------------|--------------------------|-----------|
| | | | 30/04/18 | 01/04/18 | פרטי חשבון עבור תאריכים: | |
| ₪ -622.22 | 46.96 | -1,325.01 | 108,178.77 | 106,853.76 | פסגה | 777 |
| ₪ -145.72 | 39.12 | -372.50 | 41,003.49 | 40,630.99 | גבע | 778 |
| ₪ -117.75 | 32.52 | -362.09 | 46,524.45 | 46,162.36 | שפל | 779 |

00023849 - 2 - מיס לגוט - n 212

| סה"כ לתשלום | מחיר לקוט"ש בא"ג | סה"כ צריכה בקוט"ש | קריאה נוכחית | קריאה קודמת | סוג צריכה | סוג תעריף |
|-------------|------------------|-------------------|--------------|-------------|--------------------------|-----------|
| | | | 30/04/18 | 01/04/18 | פרטי חשבון עבור תאריכים: | |
| ₪ -205.84 | 46.96 | -438.33 | 161,112.41 | 160,674.07 | פסגה | 777 |
| ₪ -71.69 | 39.12 | -183.26 | 102,542.93 | 102,359.67 | גבע | 778 |
| ₪ -44.90 | 32.52 | -138.05 | 72,492.03 | 72,353.97 | שפל | 779 |

00023849 - 3 - גולברי - n 204

| סה"כ לתשלום | מחיר לקוט"ש בא"ג | סה"כ צריכה בקוט"ש | קריאה נוכחית | קריאה קודמת | סוג צריכה | סוג תעריף |
|-------------|------------------|-------------------|--------------|-------------|--------------------------|-----------|
| | | | 30/04/18 | 01/04/18 | פרטי חשבון עבור תאריכים: | |
| ₪ -0.00 | 46.96 | -0.0005 | 194,035.35 | 194,035.35 | פסגה | 777 |
| ₪ 0.00 | 39.12 | 0.00 | 107,555.63 | 107,555.63 | גבע | 778 |
| ₪ 0.00 | 32.52 | 0.00 | 71,004.04 | 71,004.04 | שפל | 779 |

00023849 - 4 - בגיר איי.אל - n 204

| סה"כ לתשלום | מחיר לקוט"ש בא"ג | סה"כ צריכה בקוט"ש | קריאה נוכחית | קריאה קודמת | סוג צריכה | סוג תעריף |
|-------------|------------------|-------------------|--------------|-------------|--------------------------|-----------|
| | | | 30/04/18 | 01/04/18 | פרטי חשבון עבור תאריכים: | |
| ₪ -644.81 | 46.96 | -1,373.10 | 201,935.41 | 200,562.31 | פסגה | 777 |
| ₪ -224.19 | 39.12 | -573.09 | 108,856.23 | 108,283.14 | גבע | 778 |
| ₪ -70.47 | 32.52 | -216.71 | 92,944.31 | 92,727.60 | שפל | 779 |



n 206 - קרייזי לין - 5 - 00023849

| סוג תעריף | סוג צריכה | קריאה קודמת | קריאה נוכחית | סה"כ צריכה בקוט"ש | מחיר לקוט"ש בא"ג | סה"כ לתשלום |
|--------------------------|-----------|-------------|--------------|-------------------|------------------|-------------|
| פרטי חשבון עבור תאריכים: | | | | | | |
| | | 01/04/18 | 30/04/18 | | | |
| 777 | פסגה | 253,516.39 | 253,516.39 | 0.00 | 46.96 | 0.00 ₪ |
| 778 | גבע | 167,487.10 | 167,487.10 | 0.00 | 39.12 | 0.00 ₪ |
| 779 | שפל | 95,911.63 | 95,911.63 | -0.0005 | 32.52 | -0.00 ₪ |

n 207 א - ג'נטלמן - 7 - 00023849

| סוג תעריף | סוג צריכה | קריאה קודמת | קריאה נוכחית | סה"כ צריכה בקוט"ש | מחיר לקוט"ש בא"ג | סה"כ לתשלום |
|--------------------------|-----------|-------------|--------------|-------------------|------------------|-------------|
| פרטי חשבון עבור תאריכים: | | | | | | |
| | | 01/04/18 | 30/04/18 | | | |
| 777 | פסגה | 337,827.00 | 338,903.97 | -1,076.97 | 46.96 | -505.75 ₪ |
| 778 | גבע | 192,244.00 | 192,657.39 | -413.39 | 39.12 | -161.72 ₪ |
| 779 | שפל | 123,677.69 | 123,927.81 | -250.12 | 32.52 | -81.34 ₪ |

n 208 א - מעוברת - 1 - 00023850

| סוג תעריף | סוג צריכה | קריאה קודמת | קריאה נוכחית | סה"כ צריכה בקוט"ש | מחיר לקוט"ש בא"ג | סה"כ לתשלום |
|--------------------------|-----------|-------------|--------------|-------------------|------------------|-------------|
| פרטי חשבון עבור תאריכים: | | | | | | |
| | | 01/04/18 | 30/04/18 | | | |
| 777 | פסגה | 153,124.26 | 153,492.70 | -368.44 | 46.96 | -173.02 ₪ |
| 778 | גבע | 77,743.34 | 77,868.11 | -124.77 | 39.12 | -48.81 ₪ |
| 779 | שפל | 59,222.90 | 59,263.27 | -40.36 | 32.52 | -13.13 ₪ |

n 235 - סקאס - 2 - 00023850

| סוג תעריף | סוג צריכה | קריאה קודמת | קריאה נוכחית | סה"כ צריכה בקוט"ש | מחיר לקוט"ש בא"ג | סה"כ לתשלום |
|--------------------------|-----------|-------------|--------------|-------------------|------------------|-------------|
| פרטי חשבון עבור תאריכים: | | | | | | |
| | | 01/04/18 | 30/04/18 | | | |
| 777 | פסגה | 289,132.50 | 291,100.54 | -1,968.04 | 46.96 | -924.19 ₪ |
| 778 | גבע | 190,560.03 | 191,391.99 | -831.96 | 39.12 | -325.46 ₪ |
| 779 | שפל | 196,815.72 | 198,073.24 | -1,257.52 | 32.52 | -408.94 ₪ |

n 236 - שרה לוי - 3 - 00023850

| סוג תעריף | סוג צריכה | קריאה קודמת | קריאה נוכחית | סה"כ צריכה בקוט"ש | מחיר לקוט"ש בא"ג | סה"כ לתשלום |
|--------------------------|-----------|-------------|--------------|-------------------|------------------|-------------|
| פרטי חשבון עבור תאריכים: | | | | | | |
| | | 01/04/18 | 30/04/18 | | | |
| 777 | פסגה | 125,690.52 | 126,526.29 | -835.77 | 46.96 | -392.48 ₪ |
| 778 | גבע | 76,252.74 | 76,534.18 | -281.44 | 39.12 | -110.10 ₪ |
| 779 | שפל | 41,211.49 | 41,285.13 | -73.64 | 32.52 | -23.95 ₪ |



ח 237 - רוך חן - 4 - 00023850

| סה"כ לתשלום | מחיר לקוט"ש בא"ג | סה"כ צריכה בקוט"ש | קריאה נוכחית | קריאה קודמת | סוג צריכה | סוג תעריף |
|-------------|------------------|-------------------|--------------|-------------|--------------------------|-----------|
| | | | 30/04/18 | 01/04/18 | פרטי חשבון עבור תאריכים: | |
| ₪ -303.78 | 46.96 | -646.90 | 130,132.45 | 129,485.55 | פסגה | 777 |
| ₪ -97.45 | 39.12 | -249.09 | 80,986.11 | 80,737.01 | גבע | 778 |
| ₪ -42.97 | 32.52 | -132.14 | 59,255.12 | 59,122.99 | שפל | 779 |

ח 238 - עמנואל - 5 - 00023850

| סה"כ לתשלום | מחיר לקוט"ש בא"ג | סה"כ צריכה בקוט"ש | קריאה נוכחית | קריאה קודמת | סוג צריכה | סוג תעריף |
|-------------|------------------|-------------------|--------------|-------------|--------------------------|-----------|
| | | | 30/04/18 | 01/04/18 | פרטי חשבון עבור תאריכים: | |
| ₪ -379.35 | 46.96 | -807.82 | 141,720.18 | 140,912.36 | פסגה | 777 |
| ₪ -105.57 | 39.12 | -269.86 | 83,982.04 | 83,712.18 | גבע | 778 |
| ₪ -39.71 | 32.52 | -122.10 | 54,029.67 | 53,907.57 | שפל | 779 |

ח 239 - אופטיקנה - 6 - 00023850

| סה"כ לתשלום | מחיר לקוט"ש בא"ג | סה"כ צריכה בקוט"ש | קריאה נוכחית | קריאה קודמת | סוג צריכה | סוג תעריף |
|-------------|------------------|-------------------|--------------|-------------|--------------------------|-----------|
| | | | 30/04/18 | 01/04/18 | פרטי חשבון עבור תאריכים: | |
| ₪ -711.16 | 46.96 | -1,514.40 | 334,822.58 | 333,308.18 | פסגה | 777 |
| ₪ -194.19 | 39.12 | -496.41 | 211,996.77 | 211,500.36 | גבע | 778 |
| ₪ -91.17 | 32.52 | -280.34 | 205,180.21 | 204,899.87 | שפל | 779 |

ח 232 - דורית פרנקפורט - 7 - 00023850

| סה"כ לתשלום | מחיר לקוט"ש בא"ג | סה"כ צריכה בקוט"ש | קריאה נוכחית | קריאה קודמת | סוג צריכה | סוג תעריף |
|-------------|------------------|-------------------|--------------|-------------|--------------------------|-----------|
| | | | 30/04/18 | 01/04/18 | פרטי חשבון עבור תאריכים: | |
| ₪ -468.65 | 46.96 | -997.98 | 160,537.26 | 159,539.28 | פסגה | 777 |
| ₪ -142.72 | 39.12 | -364.82 | 104,250.66 | 103,885.83 | גבע | 778 |
| ₪ -89.96 | 32.52 | -276.64 | 96,828.11 | 96,551.46 | שפל | 779 |

ח 238 - אקסטורי - 8 - 00023850

| סה"כ לתשלום | מחיר לקוט"ש בא"ג | סה"כ צריכה בקוט"ש | קריאה נוכחית | קריאה קודמת | סוג צריכה | סוג תעריף |
|-------------|------------------|-------------------|--------------|-------------|--------------------------|-----------|
| | | | 30/04/18 | 01/04/18 | פרטי חשבון עבור תאריכים: | |
| ₪ 0.00 | 46.96 | 0.00 | 137,395.32 | 137,395.32 | פסגה | 777 |
| ₪ 0.00 | 39.12 | 0.00 | 69,672.40 | 69,672.40 | גבע | 778 |
| ₪ 0.00 | 32.52 | 0.00 | 65,216.70 | 65,216.70 | שפל | 779 |



ח 227 - הוויגמן ילדים - 1 - 00023857

| סוג תעריף | סוג צריכה | קריאה קודמת | קריאה נוכחית | סה"כ צריכה בקוט"ש | מחיר לקוט"ש בא"ג | סה"כ לתשלום |
|--------------------------|-----------|-------------|--------------|-------------------|------------------|-------------|
| פרטי חשבון עבור תאריכים: | | | | | | |
| 777 | פסגה | 01/04/18 | 30/04/18 | -1,436.63 | 46.96 | ₪ -674.64 |
| 778 | גבע | 216,300.81 | 216,789.14 | -488.33 | 39.12 | ₪ -191.03 |
| 779 | שפל | 130,770.20 | 131,038.54 | -268.34 | 32.52 | ₪ -87.26 |

סליו - 2 - 00023857

| סוג תעריף | סוג צריכה | קריאה קודמת | קריאה נוכחית | סה"כ צריכה בקוט"ש | מחיר לקוט"ש בא"ג | סה"כ לתשלום |
|--------------------------|-----------|-------------|--------------|-------------------|------------------|-------------|
| פרטי חשבון עבור תאריכים: | | | | | | |
| 777 | פסגה | 01/04/18 | 30/04/18 | -1,620.11 | 46.96 | ₪ -760.80 |
| 778 | גבע | 144,054.26 | 144,748.13 | -693.87 | 39.12 | ₪ -271.44 |
| 779 | שפל | 127,693.64 | 128,350.39 | -656.75 | 32.52 | ₪ -213.58 |

ח 228 - קאסטרו מן - 3 - 00023857

| סוג תעריף | סוג צריכה | קריאה קודמת | קריאה נוכחית | סה"כ צריכה בקוט"ש | מחיר לקוט"ש בא"ג | סה"כ לתשלום |
|--------------------------|-----------|--------------|--------------|-------------------|------------------|-------------|
| פרטי חשבון עבור תאריכים: | | | | | | |
| 777 | פסגה | 01/04/18 | 30/04/18 | -10,120.34 | 46.96 | ₪ -4,752.51 |
| 778 | גבע | 1,517,640.58 | 1,521,444.61 | -3,804.03 | 39.12 | ₪ -1,488.14 |
| 779 | שפל | 841,299.82 | 843,012.91 | -1,713.08 | 32.52 | ₪ -557.09 |

ח 231 - טוונטי פור סבן - 6 - 00023857

| סוג תעריף | סוג צריכה | קריאה קודמת | קריאה נוכחית | סה"כ צריכה בקוט"ש | מחיר לקוט"ש בא"ג | סה"כ לתשלום |
|--------------------------|-----------|-------------|--------------|-------------------|------------------|-------------|
| פרטי חשבון עבור תאריכים: | | | | | | |
| 777 | פסגה | 01/04/18 | 30/04/18 | -2,355.44 | 46.96 | ₪ -1,106.11 |
| 778 | גבע | 294,092.09 | 294,909.94 | -817.85 | 39.12 | ₪ -319.94 |
| 779 | שפל | 170,725.38 | 171,047.35 | -321.96 | 32.52 | ₪ -104.70 |

ח 233 - סימפל - 7 - 00023857

| סוג תעריף | סוג צריכה | קריאה קודמת | קריאה נוכחית | סה"כ צריכה בקוט"ש | מחיר לקוט"ש בא"ג | סה"כ לתשלום |
|--------------------------|-----------|-------------|--------------|-------------------|------------------|-------------|
| פרטי חשבון עבור תאריכים: | | | | | | |
| 777 | פסגה | 01/04/18 | 30/04/18 | -591.84 | 46.96 | ₪ -277.93 |
| 778 | גבע | 86,367.33 | 86,585.80 | -218.48 | 39.12 | ₪ -85.47 |
| 779 | שפל | 44,170.93 | 44,270.12 | -99.19 | 32.52 | ₪ -32.26 |



ח 234 א - ביולי האוס - 8 - 00023857

| סה"כ לתשלום | מחיר לקוט"ש בא"ג | סה"כ צריכה בקוט"ש | קריאה נוכחית | קריאה קודמת | סוג צריכה | סוג תעריף |
|-------------|------------------|-------------------|--------------|-------------|--------------------------|-----------|
| | | | 30/04/18 | 01/04/18 | פרטי חשבון עבור תאריכים: | |
| ₪ -676.60 | 46.96 | -1,440.81 | 203,232.12 | 201,791.32 | פסגה | 777 |
| ₪ -207.72 | 39.12 | -530.98 | 113,763.03 | 113,232.05 | גבע | 778 |
| ₪ -81.48 | 32.52 | -250.56 | 77,924.24 | 77,673.68 | שפל | 779 |

ח 316-317 א - ארומה - 1 - 00023923

| סה"כ לתשלום | מחיר לקוט"ש בא"ג | סה"כ צריכה בקוט"ש | קריאה נוכחית | קריאה קודמת | סוג צריכה | סוג תעריף |
|-------------|------------------|-------------------|--------------|-------------|--------------------------|-----------|
| | | | 30/04/18 | 01/04/18 | פרטי חשבון עבור תאריכים: | |
| ₪ -2,420.48 | 46.96 | -5,154.35 | 916,435.42 | 911,281.08 | פסגה | 777 |
| ₪ -862.89 | 39.12 | -2,205.74 | 697,913.12 | 695,707.37 | גבע | 778 |
| ₪ -732.69 | 32.52 | -2,253.04 | 636,588.41 | 634,335.37 | שפל | 779 |

ח 318 א - סמארטפון - 2 - 00023923

| סה"כ לתשלום | מחיר לקוט"ש בא"ג | סה"כ צריכה בקוט"ש | קריאה נוכחית | קריאה קודמת | סוג צריכה | סוג תעריף |
|-------------|------------------|-------------------|--------------|-------------|--------------------------|-----------|
| | | | 30/04/18 | 01/04/18 | פרטי חשבון עבור תאריכים: | |
| ₪ -257.04 | 46.96 | -547.37 | 66,520.55 | 65,973.18 | פסגה | 777 |
| ₪ -87.32 | 39.12 | -223.21 | 33,888.24 | 33,665.04 | גבע | 778 |
| ₪ -63.67 | 32.52 | -195.80 | 32,201.15 | 32,005.35 | שפל | 779 |

ח 320 א - חנות יעקובוב - 4 - 00023923

| סה"כ לתשלום | מחיר לקוט"ש בא"ג | סה"כ צריכה בקוט"ש | קריאה נוכחית | קריאה קודמת | סוג צריכה | סוג תעריף |
|-------------|------------------|-------------------|--------------|-------------|--------------------------|-----------|
| | | | 30/04/18 | 01/04/18 | פרטי חשבון עבור תאריכים: | |
| ₪ -466.15 | 46.96 | -992.66 | 205,869.44 | 204,876.78 | פסגה | 777 |
| ₪ -144.59 | 39.12 | -369.61 | 128,281.34 | 127,911.73 | גבע | 778 |
| ₪ -94.43 | 32.52 | -290.36 | 95,245.29 | 94,954.93 | שפל | 779 |

ח 321 א - טבע נאות - 5 - 00023923

| סה"כ לתשלום | מחיר לקוט"ש בא"ג | סה"כ צריכה בקוט"ש | קריאה נוכחית | קריאה קודמת | סוג צריכה | סוג תעריף |
|-------------|------------------|-------------------|--------------|-------------|--------------------------|-----------|
| | | | 30/04/18 | 01/04/18 | פרטי חשבון עבור תאריכים: | |
| ₪ -440.91 | 46.96 | -938.90 | 135,906.91 | 134,968.01 | פסגה | 777 |
| ₪ -120.17 | 39.12 | -307.17 | 72,791.12 | 72,483.94 | גבע | 778 |
| ₪ -28.79 | 32.52 | -88.52 | 37,475.82 | 37,387.30 | שפל | 779 |



ח 322 - באג - 6 - 00023923

| סוג תעריף | סוג צריכה | קריאה קודמת | קריאה נוכחית | סה"כ צריכה בקוט"ש | מחיר לקוט"ש בא"ג | סה"כ לתשלום |
|--------------------------|-----------|-------------|--------------|-------------------|------------------|-------------|
| פרטי חשבון עבור תאריכים: | | | | | | |
| 777 | פסגה | 01/04/18 | 30/04/18 | -1,997.99 | 46.96 | 938.26 ₪ |
| 778 | גבע | 135,683.18 | 136,435.04 | -751.85 | 39.12 | 294.12 ₪ |
| 779 | שפל | 134,020.88 | 134,654.86 | -633.97 | 32.52 | 206.17 ₪ |

קדם קידס קומה 3 - 7 - 00023923

| סוג תעריף | סוג צריכה | קריאה קודמת | קריאה נוכחית | סה"כ צריכה בקוט"ש | מחיר לקוט"ש בא"ג | סה"כ לתשלום |
|--------------------------|-----------|-------------|--------------|-------------------|------------------|-------------|
| פרטי חשבון עבור תאריכים: | | | | | | |
| 777 | פסגה | 01/04/18 | 30/04/18 | -2,785.34 | 46.96 | 1,308.00 ₪ |
| 778 | גבע | 38,202.21 | 39,169.80 | -967.59 | 39.12 | 378.52 ₪ |
| 779 | שפל | 44,133.53 | 44,519.32 | -385.79 | 32.52 | 125.46 ₪ |

ח 314-5 אייץ אנד או - 3 - 00023924

| סוג תעריף | סוג צריכה | קריאה קודמת | קריאה נוכחית | סה"כ צריכה בקוט"ש | מחיר לקוט"ש בא"ג | סה"כ לתשלום |
|--------------------------|-----------|--------------|--------------|-------------------|------------------|-------------|
| פרטי חשבון עבור תאריכים: | | | | | | |
| 777 | פסגה | 01/04/18 | 30/04/18 | -7,394.92 | 46.96 | 3,472.65 ₪ |
| 778 | גבע | 1,214,315.02 | 1,216,838.18 | -2,523.16 | 39.12 | 987.06 ₪ |
| 779 | שפל | 608,329.86 | 609,388.15 | -1,058.29 | 32.52 | 344.16 ₪ |

ח 327 - ניקי - 5 - 00023929

| סוג תעריף | סוג צריכה | קריאה קודמת | קריאה נוכחית | סה"כ צריכה בקוט"ש | מחיר לקוט"ש בא"ג | סה"כ לתשלום |
|--------------------------|-----------|-------------|--------------|-------------------|------------------|-------------|
| פרטי חשבון עבור תאריכים: | | | | | | |
| 777 | פסגה | 01/04/18 | 30/04/18 | -691.60 | 46.96 | 324.77 ₪ |
| 778 | גבע | 113,989.96 | 114,198.34 | -208.37 | 39.12 | 81.52 ₪ |
| 779 | שפל | 63,490.26 | 63,592.54 | -102.28 | 32.52 | 33.26 ₪ |

ח 328 - הלד צילום - 6 - 00023929

| סוג תעריף | סוג צריכה | קריאה קודמת | קריאה נוכחית | סה"כ צריכה בקוט"ש | מחיר לקוט"ש בא"ג | סה"כ לתשלום |
|--------------------------|-----------|-------------|--------------|-------------------|------------------|-------------|
| פרטי חשבון עבור תאריכים: | | | | | | |
| 777 | פסגה | 01/04/18 | 30/04/18 | -1,606.62 | 46.96 | 754.47 ₪ |
| 778 | גבע | 115,432.24 | 116,015.07 | -582.83 | 39.12 | 228.00 ₪ |
| 779 | שפל | 61,842.56 | 62,092.89 | -250.33 | 32.52 | 81.41 ₪ |



ח 208 - רזילי - 1 - 00023930

| סה"כ לתשלום | מחיר לקוט"ש בא"ג | סה"כ צריכה בקוט"ש | קריאה נוכחית | קריאה קודמת | סוג צריכה | סוג תעריף |
|-------------|------------------|-------------------|--------------|-------------|--------------------------|-----------|
| | | | 30/04/18 | 01/04/18 | פרטי חשבון עבור תאריכים: | |
| ₪ -364.48 | 46.96 | -776.15 | 128,790.69 | 128,014.55 | פסגה | 777 |
| ₪ -105.86 | 39.12 | -270.60 | 74,644.20 | 74,373.60 | גבע | 778 |
| ₪ -34.58 | 32.52 | -106.34 | 41,045.32 | 40,938.99 | שפל | 779 |

ח 210 - הוניגמן נשים - 3 - 00023930

| סה"כ לתשלום | מחיר לקוט"ש בא"ג | סה"כ צריכה בקוט"ש | קריאה נוכחית | קריאה קודמת | סוג צריכה | סוג תעריף |
|-------------|------------------|-------------------|--------------|-------------|--------------------------|-----------|
| | | | 30/04/18 | 01/04/18 | פרטי חשבון עבור תאריכים: | |
| ₪ -501.81 | 46.96 | -1,068.58 | 237,576.52 | 236,507.94 | פסגה | 777 |
| ₪ -123.05 | 39.12 | -314.54 | 142,551.24 | 142,236.70 | גבע | 778 |
| ₪ -58.39 | 32.52 | -179.55 | 72,281.88 | 72,102.33 | שפל | 779 |

ח 211 - אריסטו שמת ק.2 - 4 - 00023930

| סה"כ לתשלום | מחיר לקוט"ש בא"ג | סה"כ צריכה בקוט"ש | קריאה נוכחית | קריאה קודמת | סוג צריכה | סוג תעריף |
|-------------|------------------|-------------------|--------------|-------------|--------------------------|-----------|
| | | | 30/04/18 | 01/04/18 | פרטי חשבון עבור תאריכים: | |
| ₪ -778.51 | 46.96 | -1,657.82 | 236,372.57 | 234,714.75 | פסגה | 777 |
| ₪ -221.16 | 39.12 | -565.35 | 132,493.38 | 131,928.03 | גבע | 778 |
| ₪ -55.45 | 32.52 | -170.51 | 83,453.68 | 83,283.18 | שפל | 779 |

ח 213א - ביטיפיל - 5 - 00023930

| סה"כ לתשלום | מחיר לקוט"ש בא"ג | סה"כ צריכה בקוט"ש | קריאה נוכחית | קריאה קודמת | סוג צריכה | סוג תעריף |
|-------------|------------------|-------------------|--------------|-------------|--------------------------|-----------|
| | | | 30/04/18 | 01/04/18 | פרטי חשבון עבור תאריכים: | |
| ₪ -123.68 | 46.96 | -263.37 | 124,520.96 | 124,257.59 | פסגה | 777 |
| ₪ -48.59 | 39.12 | -124.21 | 109,024.92 | 108,900.71 | גבע | 778 |
| ₪ -105.93 | 32.52 | -325.74 | 100,972.85 | 100,647.12 | שפל | 779 |

ח 213ב - סטורי 911 - 6 - 00023930

| סה"כ לתשלום | מחיר לקוט"ש בא"ג | סה"כ צריכה בקוט"ש | קריאה נוכחית | קריאה קודמת | סוג צריכה | סוג תעריף |
|-------------|------------------|-------------------|--------------|-------------|--------------------------|-----------|
| | | | 30/04/18 | 01/04/18 | פרטי חשבון עבור תאריכים: | |
| ₪ -472.76 | 46.96 | -1,006.73 | 214,703.41 | 213,696.68 | פסגה | 777 |
| ₪ -154.04 | 39.12 | -393.77 | 138,485.38 | 138,091.61 | גבע | 778 |
| ₪ -53.04 | 32.52 | -163.09 | 75,284.77 | 75,121.67 | שפל | 779 |



פול אנד בר - 7 - 00023930

| סה"כ לתשלום | מחיר לקוט"ש בא"ג | סה"כ צריכה בקוט"ש | קריאה נוכחית | קריאה קודמת | סוג צריכה | סוג תעריף |
|-------------|------------------|-------------------|--------------|-------------|--------------------------|-----------|
| | | | 30/04/18 | 01/04/18 | פרטי חשבון עבור תאריכים: | |
| 0.00 ₪ | 46.96 | 0.00 | 428,061.88 | 428,061.88 | פסגה | 777 |
| 0.00 ₪ | 39.12 | 0.00 | 268,613.34 | 268,613.34 | גבע | 778 |
| 0.00 ₪ | 32.52 | 0.00 | 192,623.47 | 192,623.47 | שפל | 779 |

מנוו חדש - 8 - 00023930

| סה"כ לתשלום | מחיר לקוט"ש בא"ג | סה"כ צריכה בקוט"ש | קריאה נוכחית | קריאה קודמת | סוג צריכה | סוג תעריף |
|-------------|------------------|-------------------|--------------|-------------|--------------------------|-----------|
| | | | 30/04/18 | 01/04/18 | פרטי חשבון עבור תאריכים: | |
| -3,213.34 ₪ | 46.96 | -6,842.72 | 143,635.16 | 136,792.44 | פסגה | 777 |
| -1,150.14 ₪ | 39.12 | -2,940.02 | 99,599.88 | 96,659.86 | גבע | 778 |
| -1,003.54 ₪ | 32.52 | -3,085.91 | 50,365.85 | 47,279.93 | שפל | 779 |

מסעדת טיטו - 6 - 00023932

| סה"כ לתשלום | מחיר לקוט"ש בא"ג | סה"כ צריכה בקוט"ש | קריאה נוכחית | קריאה קודמת | סוג צריכה | סוג תעריף |
|-------------|------------------|-------------------|--------------|-------------|--------------------------|-----------|
| | | | 30/04/18 | 01/04/18 | פרטי חשבון עבור תאריכים: | |
| -4,368.62 ₪ | 46.96 | -9,302.85 | 198,057.88 | 188,755.03 | פסגה | 777 |
| -2,090.21 ₪ | 39.12 | -5,343.08 | 100,240.23 | 94,897.16 | גבע | 778 |
| -2,224.04 ₪ | 32.52 | -6,839.00 | 216,711.29 | 209,872.29 | שפל | 779 |

111 n - הוניגמן 1 - 00023935 - T.N.T

| סה"כ לתשלום | מחיר לקוט"ש בא"ג | סה"כ צריכה בקוט"ש | קריאה נוכחית | קריאה קודמת | סוג צריכה | סוג תעריף |
|-------------|------------------|-------------------|--------------|-------------|--------------------------|-----------|
| | | | 30/04/18 | 01/04/18 | פרטי חשבון עבור תאריכים: | |
| -681.49 ₪ | 46.96 | -1,451.22 | 318,605.19 | 317,153.97 | פסגה | 777 |
| -209.26 ₪ | 39.12 | -534.91 | 214,141.72 | 213,606.81 | גבע | 778 |
| -98.89 ₪ | 32.52 | -304.09 | 132,800.24 | 132,496.15 | שפל | 779 |

112 n א - יולו - 2 - 00023935

| סה"כ לתשלום | מחיר לקוט"ש בא"ג | סה"כ צריכה בקוט"ש | קריאה נוכחית | קריאה קודמת | סוג צריכה | סוג תעריף |
|-------------|------------------|-------------------|--------------|-------------|--------------------------|-----------|
| | | | 30/04/18 | 01/04/18 | פרטי חשבון עבור תאריכים: | |
| -263.41 ₪ | 46.96 | -560.93 | 141,322.43 | 140,761.50 | פסגה | 777 |
| -62.99 ₪ | 39.12 | -161.01 | 80,570.97 | 80,409.96 | גבע | 778 |
| -11.92 ₪ | 32.52 | -36.65 | 49,206.09 | 49,169.43 | שפל | 779 |



ח 113 - סטודיו פשה - 3 - 00023935

| סוג תעריף | סוג צריכה | קריאה קודמת | קריאה נוכחית | סה"כ צריכה בקוט"ש | מחיר לקוט"ש בא"ג | סה"כ לתשלום |
|--------------------------|-----------|-------------|--------------|-------------------|------------------|-------------|
| פרטי חשבון עבור תאריכים: | | | | | | |
| 777 | פסגה | 01/04/18 | 30/04/18 | -881.11 | 46.96 | ₪ -413.77 |
| 778 | גבע | 114,719.20 | 115,043.38 | -324.18 | 39.12 | ₪ -126.82 |
| 779 | שפל | 51,352.77 | 51,435.96 | -83.19 | 32.52 | ₪ -27.05 |

ח 114 - קליגולה - 4 - 00023935

| סוג תעריף | סוג צריכה | קריאה קודמת | קריאה נוכחית | סה"כ צריכה בקוט"ש | מחיר לקוט"ש בא"ג | סה"כ לתשלום |
|--------------------------|-----------|-------------|--------------|-------------------|------------------|-------------|
| פרטי חשבון עבור תאריכים: | | | | | | |
| 777 | פסגה | 01/04/18 | 30/04/18 | -1,080.60 | 46.96 | ₪ -507.45 |
| 778 | גבע | 82,990.05 | 83,368.77 | -378.73 | 39.12 | ₪ -148.16 |
| 779 | שפל | 70,399.74 | 70,587.36 | -187.62 | 32.52 | ₪ -61.02 |

ח 115 - צומת ספרים - 5 - 00023935

| סוג תעריף | סוג צריכה | קריאה קודמת | קריאה נוכחית | סה"כ צריכה בקוט"ש | מחיר לקוט"ש בא"ג | סה"כ לתשלום |
|--------------------------|-----------|-------------|--------------|-------------------|------------------|-------------|
| פרטי חשבון עבור תאריכים: | | | | | | |
| 777 | פסגה | 01/04/18 | 30/04/18 | -909.68 | 46.96 | ₪ -427.19 |
| 778 | גבע | 114,873.07 | 115,208.81 | -335.74 | 39.12 | ₪ -131.34 |
| 779 | שפל | 87,022.96 | 87,190.87 | -167.92 | 32.52 | ₪ -54.61 |

ח 116 - סבון של פעם - 6 - 00023935

| סוג תעריף | סוג צריכה | קריאה קודמת | קריאה נוכחית | סה"כ צריכה בקוט"ש | מחיר לקוט"ש בא"ג | סה"כ לתשלום |
|--------------------------|-----------|-------------|--------------|-------------------|------------------|-------------|
| פרטי חשבון עבור תאריכים: | | | | | | |
| 777 | פסגה | 01/04/18 | 30/04/18 | -549.62 | 46.96 | ₪ -258.10 |
| 778 | גבע | 68,530.81 | 68,746.28 | -215.48 | 39.12 | ₪ -84.29 |
| 779 | שפל | 50,004.06 | 50,164.41 | -160.35 | 32.52 | ₪ -52.15 |

ח 117 קלטיקה - 7 - 00023935

| סוג תעריף | סוג צריכה | קריאה קודמת | קריאה נוכחית | סה"כ צריכה בקוט"ש | מחיר לקוט"ש בא"ג | סה"כ לתשלום |
|--------------------------|-----------|-------------|--------------|-------------------|------------------|-------------|
| פרטי חשבון עבור תאריכים: | | | | | | |
| 777 | פסגה | 01/04/18 | 30/04/18 | -486.16 | 46.96 | ₪ -228.30 |
| 778 | גבע | 82,548.18 | 82,733.54 | -185.36 | 39.12 | ₪ -72.51 |
| 779 | שפל | 54,420.04 | 54,702.12 | -282.08 | 32.52 | ₪ -91.73 |



ח 112 - איל מקיאג - 8 - 00023935

| סוג תעריף | סוג צריכה | קריאה קודמת | קריאה נוכחית | סה"כ צריכה בקוט"ש | מחיר לקוט"ש בא"ג | סה"כ לתשלום |
|--------------------------|-----------|-------------|--------------|-------------------|------------------|-------------|
| פרטי חשבון עבור תאריכים: | | | | | | |
| 777 | פסגה | 01/04/18 | 30/04/18 | -1,053.40 | 46.96 | ₪ -494.67 |
| 778 | גבע | 141,705.65 | 142,101.53 | -395.89 | 39.12 | ₪ -154.87 |
| 779 | שפל | 78,479.74 | 78,664.78 | -185.04 | 32.52 | ₪ -60.17 |

ח 141 - אפרודיטה - 2 - 00023936

| סוג תעריף | סוג צריכה | קריאה קודמת | קריאה נוכחית | סה"כ צריכה בקוט"ש | מחיר לקוט"ש בא"ג | סה"כ לתשלום |
|--------------------------|-----------|-------------|--------------|-------------------|------------------|-------------|
| פרטי חשבון עבור תאריכים: | | | | | | |
| 777 | פסגה | 01/04/18 | 30/04/18 | -547.58 | 46.96 | ₪ -257.14 |
| 778 | גבע | 105,125.91 | 105,324.11 | -198.21 | 39.12 | ₪ -77.54 |
| 779 | שפל | 50,037.26 | 50,173.94 | -136.69 | 32.52 | ₪ -44.45 |

ח 247 - רנואר - 4 - 00023936

| סוג תעריף | סוג צריכה | קריאה קודמת | קריאה נוכחית | סה"כ צריכה בקוט"ש | מחיר לקוט"ש בא"ג | סה"כ לתשלום |
|--------------------------|-----------|-------------|--------------|-------------------|------------------|-------------|
| פרטי חשבון עבור תאריכים: | | | | | | |
| 777 | פסגה | 01/04/18 | 30/04/18 | -5,084.21 | 46.96 | ₪ -2,387.54 |
| 778 | גבע | 171,695.12 | 173,461.44 | -1,766.32 | 39.12 | ₪ -690.98 |
| 779 | שפל | 166,571.67 | 167,420.87 | -849.20 | 32.52 | ₪ -276.16 |

ח רנואר - 5 - 00023936

| סוג תעריף | סוג צריכה | קריאה קודמת | קריאה נוכחית | סה"כ צריכה בקוט"ש | מחיר לקוט"ש בא"ג | סה"כ לתשלום |
|--------------------------|-----------|-------------|--------------|-------------------|------------------|-------------|
| פרטי חשבון עבור תאריכים: | | | | | | |
| 777 | פסגה | 01/04/18 | 30/04/18 | 0.00 | 46.96 | ₪ 0.00 |
| 778 | גבע | 126,259.71 | 126,259.71 | 0.00 | 39.12 | ₪ 0.00 |
| 779 | שפל | 111,596.54 | 111,596.54 | 0.00 | 32.52 | ₪ 0.00 |

ח 142 - אירוטול - 6 - 00023936

| סוג תעריף | סוג צריכה | קריאה קודמת | קריאה נוכחית | סה"כ צריכה בקוט"ש | מחיר לקוט"ש בא"ג | סה"כ לתשלום |
|--------------------------|-----------|-------------|--------------|-------------------|------------------|-------------|
| פרטי חשבון עבור תאריכים: | | | | | | |
| 777 | פסגה | 01/04/18 | 30/04/18 | -630.22 | 46.96 | ₪ -295.95 |
| 778 | גבע | 90,423.82 | 90,666.68 | -242.86 | 39.12 | ₪ -95.01 |
| 779 | שפל | 51,090.16 | 51,306.82 | -216.66 | 32.52 | ₪ -70.46 |



ח 311 - ללין - 1 - 00023937

| סה"כ לתשלום | מחיר לקוט"ש בא"ג | סה"כ צריכה בקוט"ש | קריאה נוכחית | קריאה קודמת | סוג צריכה | סוג תעריף |
|-------------|------------------|-------------------|--------------|-------------|--------------------------|-----------|
| | | | 30/04/18 | 01/04/18 | פרטי חשבון עבור תאריכים: | |
| ₪ -478.01 | 46.96 | -1,017.90 | 185,011.00 | 183,993.09 | פסגה | 777 |
| ₪ -141.98 | 39.12 | -362.93 | 101,921.23 | 101,558.30 | גבע | 778 |
| ₪ -79.83 | 32.52 | -245.48 | 80,544.76 | 80,299.28 | שפל | 779 |

ח 312 - זמן - 2 - 00023937

| סה"כ לתשלום | מחיר לקוט"ש בא"ג | סה"כ צריכה בקוט"ש | קריאה נוכחית | קריאה קודמת | סוג צריכה | סוג תעריף |
|-------------|------------------|-------------------|--------------|-------------|--------------------------|-----------|
| | | | 30/04/18 | 01/04/18 | פרטי חשבון עבור תאריכים: | |
| ₪ -306.35 | 46.96 | -652.35 | 118,325.24 | 117,672.88 | פסגה | 777 |
| ₪ -100.99 | 39.12 | -258.15 | 71,362.87 | 71,104.72 | גבע | 778 |
| ₪ -45.59 | 32.52 | -140.19 | 40,051.38 | 39,911.19 | שפל | 779 |

ח 313 - ביג טויס - 3 - 00023937

| סה"כ לתשלום | מחיר לקוט"ש בא"ג | סה"כ צריכה בקוט"ש | קריאה נוכחית | קריאה קודמת | סוג צריכה | סוג תעריף |
|-------------|------------------|-------------------|--------------|-------------|--------------------------|-----------|
| | | | 30/04/18 | 01/04/18 | פרטי חשבון עבור תאריכים: | |
| ₪ -1,565.03 | 46.96 | -3,332.68 | 492,503.26 | 489,170.57 | פסגה | 777 |
| ₪ -493.99 | 39.12 | -1,262.76 | 287,564.70 | 286,301.94 | גבע | 778 |
| ₪ -95.84 | 32.52 | -294.71 | 150,770.72 | 150,476.01 | שפל | 779 |

ח 128 - הודיס - 1 - 00023939

| סה"כ לתשלום | מחיר לקוט"ש בא"ג | סה"כ צריכה בקוט"ש | קריאה נוכחית | קריאה קודמת | סוג צריכה | סוג תעריף |
|-------------|------------------|-------------------|--------------|-------------|--------------------------|-----------|
| | | | 30/04/18 | 01/04/18 | פרטי חשבון עבור תאריכים: | |
| ₪ -709.01 | 46.96 | -1,509.83 | 214,813.65 | 213,303.82 | פסגה | 777 |
| ₪ -251.37 | 39.12 | -642.57 | 125,093.79 | 124,451.22 | גבע | 778 |
| ₪ -91.77 | 32.52 | -282.21 | 92,295.10 | 92,012.89 | שפל | 779 |

ח 129 - ורדינון - 2 - 00023939

| סה"כ לתשלום | מחיר לקוט"ש בא"ג | סה"כ צריכה בקוט"ש | קריאה נוכחית | קריאה קודמת | סוג צריכה | סוג תעריף |
|-------------|------------------|-------------------|--------------|-------------|--------------------------|-----------|
| | | | 30/04/18 | 01/04/18 | פרטי חשבון עבור תאריכים: | |
| ₪ -784.99 | 46.96 | -1,671.61 | 288,183.99 | 286,512.38 | פסגה | 777 |
| ₪ -227.66 | 39.12 | -581.94 | 163,041.25 | 162,459.31 | גבע | 778 |
| ₪ -52.35 | 32.52 | -160.99 | 101,859.84 | 101,698.85 | שפל | 779 |



ח 130 א - דניאל גירל - 3 - 00023939

| סוג תעריף | סוג צריכה | קריאה קודמת | קריאה נוכחית | סה"כ צריכה בקוט"ש | מחיר לקוט"ש בא"ג | סה"כ לתשלום |
|--------------------------|-----------|-------------|--------------|-------------------|------------------|-------------|
| פרטי חשבון עבור תאריכים: | | | 30/04/18 | 01/04/18 | | |
| 777 | פסגה | 200,476.61 | 201,569.50 | -1,092.89 | 46.96 | ₪ -513.22 |
| 778 | גבע | 124,764.07 | 125,159.84 | -395.77 | 39.12 | ₪ -154.83 |
| 779 | שפל | 67,136.02 | 67,251.28 | -115.26 | 32.52 | ₪ -37.48 |

ח 131 - פיקס שיווק מותנים בעמ - 4 - 00023939

| סוג תעריף | סוג צריכה | קריאה קודמת | קריאה נוכחית | סה"כ צריכה בקוט"ש | מחיר לקוט"ש בא"ג | סה"כ לתשלום |
|--------------------------|-----------|-------------|--------------|-------------------|------------------|-------------|
| פרטי חשבון עבור תאריכים: | | | 30/04/18 | 01/04/18 | | |
| 777 | פסגה | 271,799.51 | 272,711.09 | -911.58 | 46.96 | ₪ -428.08 |
| 778 | גבע | 155,157.43 | 155,450.55 | -293.12 | 39.12 | ₪ -114.67 |
| 779 | שפל | 65,786.13 | 65,879.17 | -93.04 | 32.52 | ₪ -30.26 |

ח 132 - אופטיקה הדור השלישי - 5 - 00023939

| סוג תעריף | סוג צריכה | קריאה קודמת | קריאה נוכחית | סה"כ צריכה בקוט"ש | מחיר לקוט"ש בא"ג | סה"כ לתשלום |
|--------------------------|-----------|-------------|--------------|-------------------|------------------|-------------|
| פרטי חשבון עבור תאריכים: | | | 30/04/18 | 01/04/18 | | |
| 777 | פסגה | 262,357.64 | 263,554.63 | -1,196.99 | 46.96 | ₪ -562.11 |
| 778 | גבע | 153,420.65 | 153,843.54 | -422.90 | 39.12 | ₪ -165.44 |
| 779 | שפל | 88,429.00 | 88,747.81 | -318.81 | 32.52 | ₪ -103.68 |

ח 133 - סופר פארם - 6 - 00023939

| סוג תעריף | סוג צריכה | קריאה קודמת | קריאה נוכחית | סה"כ צריכה בקוט"ש | מחיר לקוט"ש בא"ג | סה"כ לתשלום |
|--------------------------|-----------|--------------|--------------|-------------------|------------------|-------------|
| פרטי חשבון עבור תאריכים: | | | 30/04/18 | 01/04/18 | | |
| 777 | פסגה | 1,913,285.54 | 1,929,331.32 | -16,045.78 | 46.96 | ₪ -7,535.10 |
| 778 | גבע | 1,246,802.65 | 1,253,425.89 | -6,623.24 | 39.12 | ₪ -2,591.01 |
| 779 | שפל | 918,979.65 | 923,303.82 | -4,324.17 | 32.52 | ₪ -1,406.22 |

ח 123 - לוינסון יזמות HDL בע"מ - 8 - 00023939

| סוג תעריף | סוג צריכה | קריאה קודמת | קריאה נוכחית | סה"כ צריכה בקוט"ש | מחיר לקוט"ש בא"ג | סה"כ לתשלום |
|--------------------------|-----------|-------------|--------------|-------------------|------------------|-------------|
| פרטי חשבון עבור תאריכים: | | | 30/04/18 | 01/04/18 | | |
| 777 | פסגה | 219,843.08 | 220,723.65 | -880.58 | 46.96 | ₪ -413.52 |
| 778 | גבע | 130,103.07 | 130,394.52 | -291.45 | 39.12 | ₪ -114.02 |
| 779 | שפל | 61,666.27 | 61,758.92 | -92.65 | 32.52 | ₪ -30.13 |





דלתא - 1 - 00023941

| סה"כ לתשלום | מחיר לקוט"ש בא"ג | סה"כ צריכה בקוט"ש | קריאה נוכחית | קריאה קודמת | סוג צריכה | סוג תעריף |
|-------------|------------------|-------------------|--------------|-------------|--------------------------|-----------|
| | | | 30/04/18 | 01/04/18 | פרטי חשבון עבור תאריכים: | |
| ₪ -0.00 | 46.96 | -0.002 | 136,584.85 | 136,584.85 | פסגה | 777 |
| ₪ 0.00 | 39.12 | 0.0005 | 80,775.30 | 80,775.30 | גבע | 778 |
| ₪ 0.00 | 32.52 | 0.00 | 37,858.69 | 37,858.69 | שפל | 779 |

ח 307 א - אופטיקה הלפרין - 2 - 00023941

| סה"כ לתשלום | מחיר לקוט"ש בא"ג | סה"כ צריכה בקוט"ש | קריאה נוכחית | קריאה קודמת | סוג צריכה | סוג תעריף |
|-------------|------------------|-------------------|--------------|-------------|--------------------------|-----------|
| | | | 30/04/18 | 01/04/18 | פרטי חשבון עבור תאריכים: | |
| ₪ -113.74 | 46.96 | -242.22 | 168,125.08 | 167,882.86 | פסגה | 777 |
| ₪ -36.54 | 39.12 | -93.40 | 91,095.01 | 91,001.60 | גבע | 778 |
| ₪ -17.89 | 32.52 | -55.01 | 41,856.38 | 41,801.38 | שפל | 779 |

ח 308 - קידסון - 3 - 00023941

| סה"כ לתשלום | מחיר לקוט"ש בא"ג | סה"כ צריכה בקוט"ש | קריאה נוכחית | קריאה קודמת | סוג צריכה | סוג תעריף |
|-------------|------------------|-------------------|--------------|-------------|--------------------------|-----------|
| | | | 30/04/18 | 01/04/18 | פרטי חשבון עבור תאריכים: | |
| ₪ 0.00 | 46.96 | 0.00 | 190,925.68 | 190,925.68 | פסגה | 777 |
| ₪ 0.00 | 39.12 | 0.00 | 111,207.79 | 111,207.79 | גבע | 778 |
| ₪ 0.00 | 32.52 | 0.00 | 55,803.33 | 55,803.33 | שפל | 779 |

ח 309 - שילב - 4 - 00023941

| סה"כ לתשלום | מחיר לקוט"ש בא"ג | סה"כ צריכה בקוט"ש | קריאה נוכחית | קריאה קודמת | סוג צריכה | סוג תעריף |
|-------------|------------------|-------------------|--------------|-------------|--------------------------|-----------|
| | | | 30/04/18 | 01/04/18 | פרטי חשבון עבור תאריכים: | |
| ₪ -1,377.81 | 46.96 | -2,934.01 | 325,431.10 | 322,497.10 | פסגה | 777 |
| ₪ -432.07 | 39.12 | -1,104.46 | 190,313.17 | 189,208.71 | גבע | 778 |
| ₪ -172.68 | 32.52 | -530.99 | 121,034.05 | 120,503.06 | שפל | 779 |

ח 310 - קרביץ - 5 - 00023941

| סה"כ לתשלום | מחיר לקוט"ש בא"ג | סה"כ צריכה בקוט"ש | קריאה נוכחית | קריאה קודמת | סוג צריכה | סוג תעריף |
|-------------|------------------|-------------------|--------------|-------------|--------------------------|-----------|
| | | | 30/04/18 | 01/04/18 | פרטי חשבון עבור תאריכים: | |
| ₪ -1,294.42 | 46.96 | -2,756.43 | 355,602.86 | 352,846.43 | פסגה | 777 |
| ₪ -356.58 | 39.12 | -911.49 | 185,202.36 | 184,290.87 | גבע | 778 |
| ₪ -98.70 | 32.52 | -303.51 | 113,864.73 | 113,561.22 | שפל | 779 |



ח 307 - ספארי בעיר - 6 - 00023941

| סוג תעריף | סוג צריכה | קריאה קודמת | קריאה נוכחית | סה"כ צריכה בקוט"ש | מחיר לקוט"ש בא"ג | סה"כ לתשלום |
|--------------------------|-----------|-------------|--------------|-------------------|------------------|-------------|
| פרטי חשבון עבור תאריכים: | | | | | | |
| | | 01/04/18 | 30/04/18 | | | |
| 777 | פסגה | 133,240.69 | 133,792.23 | -551.54 | 46.96 | ₪ -259.00 |
| 778 | גבע | 81,056.29 | 81,290.43 | -234.14 | 39.12 | ₪ -91.59 |
| 779 | שפל | 36,056.98 | 36,185.27 | -128.28 | 32.52 | ₪ -41.72 |

ח 1604 א' - סחוט - 8 - 00023941

| סוג תעריף | סוג צריכה | קריאה קודמת | קריאה נוכחית | סה"כ צריכה בקוט"ש | מחיר לקוט"ש בא"ג | סה"כ לתשלום |
|--------------------------|-----------|-------------|--------------|-------------------|------------------|-------------|
| פרטי חשבון עבור תאריכים: | | | | | | |
| | | 01/04/18 | 30/04/18 | | | |
| 777 | פסגה | 98,156.44 | 99,046.27 | -889.83 | 46.96 | ₪ -417.87 |
| 778 | גבע | 62,382.56 | 62,777.93 | -395.37 | 39.12 | ₪ -154.67 |
| 779 | שפל | 113,158.97 | 113,939.23 | -780.26 | 32.52 | ₪ -253.74 |

ח 118 אירוקה - 1 - 00023945

| סוג תעריף | סוג צריכה | קריאה קודמת | קריאה נוכחית | סה"כ צריכה בקוט"ש | מחיר לקוט"ש בא"ג | סה"כ לתשלום |
|--------------------------|-----------|-------------|--------------|-------------------|------------------|-------------|
| פרטי חשבון עבור תאריכים: | | | | | | |
| | | 01/04/18 | 30/04/18 | | | |
| 777 | פסגה | 164,920.68 | 165,618.00 | -697.32 | 46.96 | ₪ -327.46 |
| 778 | גבע | 116,799.97 | 117,039.10 | -239.13 | 39.12 | ₪ -93.55 |
| 779 | שפל | 67,308.02 | 67,444.42 | -136.40 | 32.52 | ₪ -44.36 |

ח 119 א - דניאלה להבי - 2 - 00023945

| סוג תעריף | סוג צריכה | קריאה קודמת | קריאה נוכחית | סה"כ צריכה בקוט"ש | מחיר לקוט"ש בא"ג | סה"כ לתשלום |
|--------------------------|-----------|-------------|--------------|-------------------|------------------|-------------|
| פרטי חשבון עבור תאריכים: | | | | | | |
| | | 01/04/18 | 30/04/18 | | | |
| 777 | פסגה | 97,748.97 | 98,632.65 | -883.68 | 46.96 | ₪ -414.98 |
| 778 | גבע | 68,767.83 | 69,112.41 | -344.58 | 39.12 | ₪ -134.80 |
| 779 | שפל | 78,248.48 | 78,729.43 | -480.95 | 32.52 | ₪ -156.41 |

ח 120 ה - הר קפה - 3 - 00023945

| סוג תעריף | סוג צריכה | קריאה קודמת | קריאה נוכחית | סה"כ צריכה בקוט"ש | מחיר לקוט"ש בא"ג | סה"כ לתשלום |
|--------------------------|-----------|--------------|--------------|-------------------|------------------|-------------|
| פרטי חשבון עבור תאריכים: | | | | | | |
| | | 01/04/18 | 30/04/18 | | | |
| 777 | פסגה | 1,125,456.86 | 1,132,327.87 | -6,871.01 | 46.96 | ₪ -3,226.63 |
| 778 | גבע | 909,327.93 | 912,166.31 | -2,838.38 | 39.12 | ₪ -1,110.38 |
| 779 | שפל | 1,004,758.30 | 1,008,096.55 | -3,338.25 | 32.52 | ₪ -1,085.60 |



מחטן ארקפה - 6 - 00023945

| סוג תעריף | סוג צריכה | קריאה קודמת | קריאה נוכחית | סה"כ צריכה בקוט"ש | מחיר לקוט"ש בא"ג | סה"כ לתשלום |
|--------------------------|-----------|-------------|--------------|-------------------|------------------|-------------|
| פרטי חשבון עבור תאריכים: | | | | | | |
| 777 | פסגה | 01/04/18 | 30/04/18 | -760.24 | 46.96 | ₪ -357.01 |
| 778 | גבע | 83,374.74 | 83,742.00 | -367.26 | 39.12 | ₪ -143.67 |
| 779 | שפל | 161,108.01 | 161,956.77 | -848.76 | 32.52 | ₪ -276.02 |

ח 119 - סופ-טן - 7 - 00023945

| סוג תעריף | סוג צריכה | קריאה קודמת | קריאה נוכחית | סה"כ צריכה בקוט"ש | מחיר לקוט"ש בא"ג | סה"כ לתשלום |
|--------------------------|-----------|-------------|--------------|-------------------|------------------|-------------|
| פרטי חשבון עבור תאריכים: | | | | | | |
| 777 | פסגה | 01/04/18 | 30/04/18 | -742.67 | 46.96 | ₪ -348.76 |
| 778 | גבע | 101,031.36 | 101,309.96 | -278.60 | 39.12 | ₪ -108.99 |
| 779 | שפל | 78,493.29 | 78,644.86 | -151.57 | 32.52 | ₪ -49.29 |

דוקן מיסטר פרצל - 8 - 00023945

| סוג תעריף | סוג צריכה | קריאה קודמת | קריאה נוכחית | סה"כ צריכה בקוט"ש | מחיר לקוט"ש בא"ג | סה"כ לתשלום |
|--------------------------|-----------|-------------|--------------|-------------------|------------------|-------------|
| פרטי חשבון עבור תאריכים: | | | | | | |
| 777 | פסגה | 01/04/18 | 30/04/18 | -758.99 | 46.96 | ₪ -356.42 |
| 778 | גבע | 12,714.23 | 12,996.67 | -282.43 | 39.12 | ₪ -110.49 |
| 779 | שפל | 20,402.88 | 20,627.53 | -224.65 | 32.52 | ₪ -73.06 |

ח 108 - צארלס וקית - 1 - 00023946

| סוג תעריף | סוג צריכה | קריאה קודמת | קריאה נוכחית | סה"כ צריכה בקוט"ש | מחיר לקוט"ש בא"ג | סה"כ לתשלום |
|--------------------------|-----------|-------------|--------------|-------------------|------------------|-------------|
| פרטי חשבון עבור תאריכים: | | | | | | |
| 777 | פסגה | 01/04/18 | 30/04/18 | -1,891.42 | 46.96 | ₪ -888.21 |
| 778 | גבע | 212,561.70 | 213,324.20 | -762.49 | 39.12 | ₪ -298.29 |
| 779 | שפל | 116,131.59 | 116,516.03 | -384.44 | 32.52 | ₪ -125.02 |

נאוטיקה - 2 - 00023946

| סוג תעריף | סוג צריכה | קריאה קודמת | קריאה נוכחית | סה"כ צריכה בקוט"ש | מחיר לקוט"ש בא"ג | סה"כ לתשלום |
|--------------------------|-----------|-------------|--------------|-------------------|------------------|-------------|
| פרטי חשבון עבור תאריכים: | | | | | | |
| 777 | פסגה | 01/04/18 | 30/04/18 | -2,692.29 | 46.96 | ₪ -1,264.30 |
| 778 | גבע | 59,020.44 | 60,022.48 | -1,002.04 | 39.12 | ₪ -392.00 |
| 779 | שפל | 78,137.20 | 78,679.48 | -542.28 | 32.52 | ₪ -176.35 |



ח 120 - דוכן אר קפה - 4 - 00023946

| סוג תעריף | סוג צריכה | קריאה קודמת | קריאה נוכחית | סה"כ צריכה בקוט"ש | מחיר לקוט"ש בא"ג | סה"כ לתשלום |
|--------------------------|-----------|-------------|--------------|-------------------|------------------|-------------|
| פרטי חשבון עבור תאריכים: | | | | | | |
| 777 | פסגה | 01/04/18 | 30/04/18 | -410.81 | 46.96 | 192.91 ₪- |
| 778 | גבע | 51,083.65 | 51,268.79 | -185.14 | 39.12 | 72.43 ₪- |
| 779 | שפל | 62,018.66 | 62,303.91 | -285.25 | 32.52 | 92.76 ₪- |

דוכן פרטנר אורנג' - 7 - 00023946

| סוג תעריף | סוג צריכה | קריאה קודמת | קריאה נוכחית | סה"כ צריכה בקוט"ש | מחיר לקוט"ש בא"ג | סה"כ לתשלום |
|--------------------------|-----------|-------------|--------------|-------------------|------------------|-------------|
| פרטי חשבון עבור תאריכים: | | | | | | |
| 777 | פסגה | 01/04/18 | 30/04/18 | -111.71 | 46.96 | 52.46 ₪- |
| 778 | גבע | 18,314.24 | 18,360.04 | -45.80 | 39.12 | 17.92 ₪- |
| 779 | שפל | 22,464.32 | 22,534.93 | -70.62 | 32.52 | 22.96 ₪- |

ח 109 פוקס - 8 - 00023946

| סוג תעריף | סוג צריכה | קריאה קודמת | קריאה נוכחית | סה"כ צריכה בקוט"ש | מחיר לקוט"ש בא"ג | סה"כ לתשלום |
|--------------------------|-----------|-------------|--------------|-------------------|------------------|-------------|
| פרטי חשבון עבור תאריכים: | | | | | | |
| 777 | פסגה | 01/04/18 | 30/04/18 | -5,081.64 | 46.96 | 2,386.34 ₪- |
| 778 | גבע | 594,041.21 | 595,778.04 | -1,736.83 | 39.12 | 679.45 ₪- |
| 779 | שפל | 337,585.97 | 338,471.53 | -885.55 | 32.52 | 287.98 ₪- |

ח 507 - טיסו איטליו - 1 - 00023947

| סוג תעריף | סוג צריכה | קריאה קודמת | קריאה נוכחית | סה"כ צריכה בקוט"ש | מחיר לקוט"ש בא"ג | סה"כ לתשלום |
|--------------------------|-----------|-------------|--------------|-------------------|------------------|-------------|
| פרטי חשבון עבור תאריכים: | | | | | | |
| 777 | פסגה | 01/04/18 | 30/04/18 | -0.0010 | 46.96 | 0.00 ₪ |
| 778 | גבע | 258,130.11 | 258,130.11 | 0.00 | 39.12 | 0.00 ₪ |
| 779 | שפל | 262,214.55 | 262,214.55 | 0.00 | 32.52 | 0.00 ₪ |

ח 509 - נאמן - 3 - 00023947

| סוג תעריף | סוג צריכה | קריאה קודמת | קריאה נוכחית | סה"כ צריכה בקוט"ש | מחיר לקוט"ש בא"ג | סה"כ לתשלום |
|--------------------------|-----------|-------------|--------------|-------------------|------------------|-------------|
| פרטי חשבון עבור תאריכים: | | | | | | |
| 777 | פסגה | 01/04/18 | 30/04/18 | -4,388.16 | 46.96 | 2,060.68 ₪- |
| 778 | גבע | 357,982.60 | 359,931.49 | -1,948.89 | 39.12 | 762.41 ₪- |
| 779 | שפל | 516,299.50 | 519,449.18 | -3,149.68 | 32.52 | 1,024.28 ₪- |



ח 510 - גלידה אריה - 4 - 00023947

| סוג תעריף | סוג צריכה | קריאה קודמת | קריאה נוכחית | סה"כ צריכה בקוט"ש | מחיר לקוט"ש בא"ג | סה"כ לתשלום |
|--------------------------|-----------|-------------|--------------|-------------------|------------------|-------------|
| פרטי חשבון עבור תאריכים: | | | | | | |
| 777 | פסגה | 01/04/18 | 30/04/18 | -1,929.40 | 46.96 | 906.04 ₪ |
| 778 | גבע | 232,278.09 | 233,250.92 | -972.83 | 39.12 | 380.57 ₪ |
| 779 | שפל | 323,256.36 | 324,958.71 | -1,702.35 | 32.52 | 553.61 ₪ |

ח 501 - צוקה - 1 - 00023948

| סוג תעריף | סוג צריכה | קריאה קודמת | קריאה נוכחית | סה"כ צריכה בקוט"ש | מחיר לקוט"ש בא"ג | סה"כ לתשלום |
|--------------------------|-----------|-------------|--------------|-------------------|------------------|-------------|
| פרטי חשבון עבור תאריכים: | | | | | | |
| 777 | פסגה | 01/04/18 | 30/04/18 | -2,014.94 | 46.96 | 946.22 ₪ |
| 778 | גבע | 687,022.73 | 687,821.30 | -798.58 | 39.12 | 312.40 ₪ |
| 779 | שפל | 635,379.57 | 636,462.31 | -1,082.74 | 32.52 | 352.11 ₪ |

ח 502 - מקדונלדס - 2 - 00023948

| סוג תעריף | סוג צריכה | קריאה קודמת | קריאה נוכחית | סה"כ צריכה בקוט"ש | מחיר לקוט"ש בא"ג | סה"כ לתשלום |
|--------------------------|-----------|-------------|--------------|-------------------|------------------|-------------|
| פרטי חשבון עבור תאריכים: | | | | | | |
| 777 | פסגה | 01/04/18 | 30/04/18 | -5,712.39 | 46.96 | 2,682.54 ₪ |
| 778 | גבע | 420,313.44 | 423,296.20 | -2,982.76 | 39.12 | 1,166.86 ₪ |
| 779 | שפל | 733,404.97 | 738,318.56 | -4,913.59 | 32.52 | 1,597.90 ₪ |

ח 505 - ג'איינט פיצה - 4 - 00023948

| סוג תעריף | סוג צריכה | קריאה קודמת | קריאה נוכחית | סה"כ צריכה בקוט"ש | מחיר לקוט"ש בא"ג | סה"כ לתשלום |
|--------------------------|-----------|-------------|--------------|-------------------|------------------|-------------|
| פרטי חשבון עבור תאריכים: | | | | | | |
| 777 | פסגה | 01/04/18 | 30/04/18 | -1,632.29 | 46.96 | 766.52 ₪ |
| 778 | גבע | 194,785.15 | 195,433.84 | -648.69 | 39.12 | 253.77 ₪ |
| 779 | שפל | 225,315.34 | 225,987.04 | -671.70 | 32.52 | 218.44 ₪ |

ח 504 - שאורמה V פרגיות - 5 - 00023948

| סוג תעריף | סוג צריכה | קריאה קודמת | קריאה נוכחית | סה"כ צריכה בקוט"ש | מחיר לקוט"ש בא"ג | סה"כ לתשלום |
|--------------------------|-----------|-------------|--------------|-------------------|------------------|-------------|
| פרטי חשבון עבור תאריכים: | | | | | | |
| 777 | פסגה | 01/04/18 | 30/04/18 | -832.60 | 46.96 | 390.99 ₪ |
| 778 | גבע | 149,351.19 | 149,718.44 | -367.25 | 39.12 | 143.67 ₪ |
| 779 | שפל | 164,280.74 | 164,739.21 | -458.47 | 32.52 | 149.09 ₪ |



ח 506 - חומס ובעתים - 6 - 00023948

| סה"כ לתשלום | מחיר לקוט"ש בא"ג | סה"כ צריכה בקוט"ש | קריאה נוכחית | קריאה קודמת | סוג צריכה | סוג תעריף |
|-------------|------------------|-------------------|--------------|-------------|--------------------------|-----------|
| | | | 30/04/18 | 01/04/18 | פרטי חשבון עבור תאריכים: | |
| ₪ -535.27 | 46.96 | -1,139.84 | 229,350.009 | 228,210.17 | פסגה | 777 |
| ₪ -182.61 | 39.12 | -466.80 | 173,776.83 | 173,310.03 | גבע | 778 |
| ₪ -278.64 | 32.52 | -856.82 | 181,395.23 | 180,538.41 | שפל | 779 |

מקדונלס - 7 - 00023948

| סה"כ לתשלום | מחיר לקוט"ש בא"ג | סה"כ צריכה בקוט"ש | קריאה נוכחית | קריאה קודמת | סוג צריכה | סוג תעריף |
|-------------|------------------|-------------------|--------------|-------------|--------------------------|-----------|
| | | | 30/04/18 | 01/04/18 | פרטי חשבון עבור תאריכים: | |
| ₪ -1,145.93 | 46.96 | -2,440.22 | 279,409.80 | 276,969.58 | פסגה | 777 |
| ₪ -475.22 | 39.12 | -1,214.79 | 201,468.86 | 200,254.08 | גבע | 778 |
| ₪ -489.28 | 32.52 | -1,504.55 | 263,763.18 | 262,258.63 | שפל | 779 |

ספייסז - 8 - 00023948

| סה"כ לתשלום | מחיר לקוט"ש בא"ג | סה"כ צריכה בקוט"ש | קריאה נוכחית | קריאה קודמת | סוג צריכה | סוג תעריף |
|-------------|------------------|-------------------|--------------|-------------|--------------------------|-----------|
| | | | 30/04/18 | 01/04/18 | פרטי חשבון עבור תאריכים: | |
| ₪ -2,204.56 | 46.96 | -4,694.55 | 239,084.30 | 234,389.75 | פסגה | 777 |
| ₪ -753.78 | 39.12 | -1,926.83 | 102,287.79 | 100,360.95 | גבע | 778 |
| ₪ -878.14 | 32.52 | -2,700.29 | 235,170.24 | 232,469.95 | שפל | 779 |

ח 121 - תיק התיקים - 1 - 00023950

| סה"כ לתשלום | מחיר לקוט"ש בא"ג | סה"כ צריכה בקוט"ש | קריאה נוכחית | קריאה קודמת | סוג צריכה | סוג תעריף |
|-------------|------------------|-------------------|--------------|-------------|--------------------------|-----------|
| | | | 30/04/18 | 01/04/18 | פרטי חשבון עבור תאריכים: | |
| ₪ -468.94 | 46.96 | -998.58 | 141,391.31 | 140,392.73 | פסגה | 777 |
| ₪ -134.47 | 39.12 | -343.75 | 88,830.010 | 88,486.26 | גבע | 778 |
| ₪ -35.51 | 32.52 | -109.18 | 56,376.08 | 56,266.90 | שפל | 779 |

ח 122 - ספורט ורטהיימר - 2 - 00023950

| סה"כ לתשלום | מחיר לקוט"ש בא"ג | סה"כ צריכה בקוט"ש | קריאה נוכחית | קריאה קודמת | סוג צריכה | סוג תעריף |
|-------------|------------------|-------------------|--------------|-------------|--------------------------|-----------|
| | | | 30/04/18 | 01/04/18 | פרטי חשבון עבור תאריכים: | |
| ₪ -776.01 | 46.96 | -1,652.48 | 274,593.59 | 272,941.11 | פסגה | 777 |
| ₪ -208.27 | 39.12 | -532.38 | 152,897.88 | 152,365.50 | גבע | 778 |
| ₪ -49.37 | 32.52 | -151.80 | 86,634.83 | 86,483.03 | שפל | 779 |



n 124 - פרופיל - 4 - 00023950

| סה"כ לתשלום | מחיר לקוט"ש בא"ג | סה"כ צריכה בקוט"ש | קריאה נוכחית | קריאה קודמת | סוג צריכה | סוג תעריף |
|-------------|------------------|-------------------|--------------|-------------|--------------------------|-----------|
| | | | 30/04/18 | 01/04/18 | פרטי חשבון עבור תאריכים: | |
| ₪ -302.90 | 46.96 | -645.02 | 192,663.69 | 192,018.68 | פסגה | 777 |
| ₪ -91.50 | 39.12 | -233.91 | 119,310.58 | 119,076.68 | גבע | 778 |
| ₪ -60.71 | 32.52 | -186.69 | 69,916.26 | 69,729.57 | שפל | 779 |

n 125 - גוגרס - 5 - 00023950

| סה"כ לתשלום | מחיר לקוט"ש בא"ג | סה"כ צריכה בקוט"ש | קריאה נוכחית | קריאה קודמת | סוג צריכה | סוג תעריף |
|-------------|------------------|-------------------|--------------|-------------|--------------------------|-----------|
| | | | 30/04/18 | 01/04/18 | פרטי חשבון עבור תאריכים: | |
| ₪ -426.78 | 46.96 | -908.82 | 239,131.21 | 238,222.39 | פסגה | 777 |
| ₪ -145.60 | 39.12 | -372.20 | 158,316.26 | 157,944.06 | גבע | 778 |
| ₪ -129.34 | 32.52 | -397.74 | 101,185.65 | 100,787.91 | שפל | 779 |

n 126 - היינס - 6 - 00023950

| סה"כ לתשלום | מחיר לקוט"ש בא"ג | סה"כ צריכה בקוט"ש | קריאה נוכחית | קריאה קודמת | סוג צריכה | סוג תעריף |
|-------------|------------------|-------------------|--------------|-------------|--------------------------|-----------|
| | | | 30/04/18 | 01/04/18 | פרטי חשבון עבור תאריכים: | |
| ₪ -930.72 | 46.96 | -1,981.93 | 320,058.56 | 318,076.63 | פסגה | 777 |
| ₪ -268.12 | 39.12 | -685.37 | 207,441.32 | 206,755.95 | גבע | 778 |
| ₪ -108.49 | 32.52 | -333.60 | 169,878.08 | 169,544.49 | שפל | 779 |

n 127 - מיה - 7 - 00023950

| סה"כ לתשלום | מחיר לקוט"ש בא"ג | סה"כ צריכה בקוט"ש | קריאה נוכחית | קריאה קודמת | סוג צריכה | סוג תעריף |
|-------------|------------------|-------------------|--------------|-------------|--------------------------|-----------|
| | | | 30/04/18 | 01/04/18 | פרטי חשבון עבור תאריכים: | |
| ₪ -953.03 | 46.96 | -2,029.45 | 265,869.29 | 263,839.84 | פסגה | 777 |
| ₪ -269.31 | 39.12 | -688.41 | 161,013.11 | 160,324.69 | גבע | 778 |
| ₪ -60.80 | 32.52 | -186.95 | 119,762.65 | 119,575.70 | שפל | 779 |

n 128 - מחסן ארומה - 8 - 00023950

| סה"כ לתשלום | מחיר לקוט"ש בא"ג | סה"כ צריכה בקוט"ש | קריאה נוכחית | קריאה קודמת | סוג צריכה | סוג תעריף |
|-------------|------------------|-------------------|--------------|-------------|--------------------------|-----------|
| | | | 30/04/18 | 01/04/18 | פרטי חשבון עבור תאריכים: | |
| ₪ -277.80 | 46.96 | -591.56 | 82,495.95 | 81,904.39 | פסגה | 777 |
| ₪ -105.81 | 39.12 | -270.47 | 68,649.35 | 68,378.88 | גבע | 778 |
| ₪ -206.60 | 32.52 | -635.31 | 118,263.09 | 117,627.79 | שפל | 779 |



ח 217 - בודי שופ - 1 - 00023952

| סוג תעריף | סוג צריכה | קריאה קודמת | קריאה נוכחית | סה"כ צריכה בקוט"ש | מחיר לקוט"ש בא"ג | סה"כ לתשלום |
|--------------------------|-----------|-------------|--------------|-------------------|------------------|-------------|
| פרטי חשבון עבור תאריכים: | | | | | | |
| 777 | פסגה | 01/04/18 | 30/04/18 | 0.0005 | 46.96 | 0.00 ₪ |
| 778 | גבע | 83,189.18 | 83,189.18 | 0.00 | 39.12 | 0.00 ₪ |
| 779 | שפל | 58,370.86 | 58,370.86 | 0.00 | 32.52 | 0.00 ₪ |

ח 219 - זארה - 3 - 00023952

| סוג תעריף | סוג צריכה | קריאה קודמת | קריאה נוכחית | סה"כ צריכה בקוט"ש | מחיר לקוט"ש בא"ג | סה"כ לתשלום |
|--------------------------|-----------|--------------|--------------|-------------------|------------------|-------------|
| פרטי חשבון עבור תאריכים: | | | | | | |
| 777 | פסגה | 01/04/18 | 30/04/18 | -12,564.54 | 46.96 | -5,900.31 ₪ |
| 778 | גבע | 1,008,228.61 | 1,012,718.46 | -4,489.85 | 39.12 | -1,756.43 ₪ |
| 779 | שפל | 630,082.86 | 632,098.56 | -2,015.70 | 32.52 | -655.50 ₪ |

שלט לחלוקה גולף+אלמ+סופר פארם+מגה - 4 - 00023952

| סוג תעריף | סוג צריכה | קריאה קודמת | קריאה נוכחית | סה"כ צריכה בקוט"ש | מחיר לקוט"ש בא"ג | סה"כ לתשלום |
|--------------------------|-----------|-------------|--------------|-------------------|------------------|-------------|
| פרטי חשבון עבור תאריכים: | | | | | | |
| 777 | פסגה | 01/04/18 | 30/04/18 | -88.02 | 46.96 | -41.33 ₪ |
| 778 | גבע | 15,415.20 | 15,536.27 | -121.08 | 39.12 | -47.37 ₪ |
| 779 | שפל | 32,368.64 | 32,605.91 | -237.27 | 32.52 | -77.16 ₪ |

ח 103 א.ל.מ - 2 - 00023954

| סוג תעריף | סוג צריכה | קריאה קודמת | קריאה נוכחית | סה"כ צריכה בקוט"ש | מחיר לקוט"ש בא"ג | סה"כ לתשלום |
|--------------------------|-----------|-------------|--------------|-------------------|------------------|-------------|
| פרטי חשבון עבור תאריכים: | | | | | | |
| 777 | פסגה | 01/04/18 | 30/04/18 | -2,216.82 | 46.96 | -1,041.02 ₪ |
| 778 | גבע | 304,350.16 | 305,125.82 | -775.65 | 39.12 | -303.44 ₪ |
| 779 | שפל | 155,755.03 | 156,050.09 | -295.05 | 32.52 | -95.95 ₪ |

ח 104-5 ניין ווסט - 3 - 00023954

| סוג תעריף | סוג צריכה | קריאה קודמת | קריאה נוכחית | סה"כ צריכה בקוט"ש | מחיר לקוט"ש בא"ג | סה"כ לתשלום |
|--------------------------|-----------|-------------|--------------|-------------------|------------------|-------------|
| פרטי חשבון עבור תאריכים: | | | | | | |
| 777 | פסגה | 01/04/18 | 30/04/18 | -2,058.13 | 46.96 | -966.50 ₪ |
| 778 | גבע | 359,281.83 | 360,065.00 | -783.17 | 39.12 | -306.38 ₪ |
| 779 | שפל | 165,698.39 | 166,001.31 | -302.92 | 32.52 | -98.51 ₪ |



00023954 - 5 - גאנט - 106 n

| סה"כ לתשלום | מחיר לקוט"ש בא"ג | סה"כ צריכה בקוט"ש | קריאה נוכחית | קריאה קודמת | סוג צריכה | סוג תעריף |
|-------------|------------------|-------------------|--------------|-------------|--------------------------|-----------|
| | | | 30/04/18 | 01/04/18 | פרטי חשבון עבור תאריכים: | |
| ₪ -729.58 | 46.96 | -1,553.62 | 309,632.27 | 308,078.65 | פסגה | 777 |
| ₪ -210.24 | 39.12 | -537.43 | 200,516.14 | 199,978.71 | גבע | 778 |
| ₪ -92.46 | 32.52 | -284.31 | 108,340.64 | 108,056.32 | שפל | 779 |

00023954 - 6 - מאק - 107 n

| סה"כ לתשלום | מחיר לקוט"ש בא"ג | סה"כ צריכה בקוט"ש | קריאה נוכחית | קריאה קודמת | סוג צריכה | סוג תעריף |
|-------------|------------------|-------------------|--------------|-------------|--------------------------|-----------|
| | | | 30/04/18 | 01/04/18 | פרטי חשבון עבור תאריכים: | |
| ₪ -762.08 | 46.96 | -1,622.83 | 294,427.93 | 292,805.10 | פסגה | 777 |
| ₪ -261.58 | 39.12 | -668.66 | 178,918.37 | 178,249.70 | גבע | 778 |
| ₪ -313.98 | 32.52 | -965.50 | 108,573.55 | 107,608.05 | שפל | 779 |

00023954 - 8 - איזי ספיריט - 8

| סה"כ לתשלום | מחיר לקוט"ש בא"ג | סה"כ צריכה בקוט"ש | קריאה נוכחית | קריאה קודמת | סוג צריכה | סוג תעריף |
|-------------|------------------|-------------------|--------------|-------------|--------------------------|-----------|
| | | | 30/04/18 | 01/04/18 | פרטי חשבון עבור תאריכים: | |
| ₪ -581.23 | 46.96 | -1,237.71 | 74,135.44 | 72,897.73 | פסגה | 777 |
| ₪ -199.88 | 39.12 | -510.93 | 26,814.67 | 26,303.74 | גבע | 778 |
| ₪ -109.69 | 32.52 | -337.30 | 28,206.66 | 27,869.35 | שפל | 779 |

00023955 - 1 - דוקן לקה - 1

| סה"כ לתשלום | מחיר לקוט"ש בא"ג | סה"כ צריכה בקוט"ש | קריאה נוכחית | קריאה קודמת | סוג צריכה | סוג תעריף |
|-------------|------------------|-------------------|--------------|-------------|--------------------------|-----------|
| | | | 30/04/18 | 01/04/18 | פרטי חשבון עבור תאריכים: | |
| ₪ -35.37 | 46.96 | -75.33 | 4,618.95 | 4,543.62 | פסגה | 777 |
| ₪ -11.52 | 39.12 | -29.46 | 1,661.64 | 1,632.18 | גבע | 778 |
| ₪ -7.12 | 32.52 | -21.91 | 2,767.10 | 2,745.19 | שפל | 779 |

00023956 - 1 - לאוקסיטן - 135 n

| סה"כ לתשלום | מחיר לקוט"ש בא"ג | סה"כ צריכה בקוט"ש | קריאה נוכחית | קריאה קודמת | סוג צריכה | סוג תעריף |
|-------------|------------------|-------------------|--------------|-------------|--------------------------|-----------|
| | | | 30/04/18 | 01/04/18 | פרטי חשבון עבור תאריכים: | |
| ₪ -374.62 | 46.96 | -797.75 | 143,712.56 | 142,914.81 | פסגה | 777 |
| ₪ -94.25 | 39.12 | -240.94 | 79,776.40 | 79,535.46 | גבע | 778 |
| ₪ -36.43 | 32.52 | -112.04 | 46,282.70 | 46,170.66 | שפל | 779 |



ח 136 - אפריל - 2 - 00023956

| סוג תעריף | סוג צריכה | קריאה קודמת | קריאה נוכחית | סה"כ צריכה בקוט"ש | מחיר לקוט"ש בא"ג | סה"כ לתשלום |
|--------------------------|-----------|-------------|--------------|-------------------|------------------|-------------|
| פרטי חשבון עבור תאריכים: | | | | | | |
| 777 | פסגה | 01/04/18 | 30/04/18 | -1,809.61 | 46.96 | ₪ -849.79 |
| 778 | גבע | 213,775.30 | 214,471.64 | -696.34 | 39.12 | ₪ -272.41 |
| 779 | שפל | 137,982.60 | 138,537.23 | -554.63 | 32.52 | ₪ -180.37 |

ח 137 - פאפאיה - 3 - 00023956

| סוג תעריף | סוג צריכה | קריאה קודמת | קריאה נוכחית | סה"כ צריכה בקוט"ש | מחיר לקוט"ש בא"ג | סה"כ לתשלום |
|--------------------------|-----------|-------------|--------------|-------------------|------------------|-------------|
| פרטי חשבון עבור תאריכים: | | | | | | |
| 777 | פסגה | 01/04/18 | 30/04/18 | -1,276.23 | 46.96 | ₪ -599.32 |
| 778 | גבע | 123,501.04 | 123,946.74 | -445.70 | 39.12 | ₪ -174.36 |
| 779 | שפל | 66,722.71 | 66,925.51 | -202.80 | 32.52 | ₪ -65.95 |

ח 138 - סטימצקי - 4 - 00023956

| סוג תעריף | סוג צריכה | קריאה קודמת | קריאה נוכחית | סה"כ צריכה בקוט"ש | מחיר לקוט"ש בא"ג | סה"כ לתשלום |
|--------------------------|-----------|-------------|--------------|-------------------|------------------|-------------|
| פרטי חשבון עבור תאריכים: | | | | | | |
| 777 | פסגה | 01/04/18 | 30/04/18 | -934.04 | 46.96 | ₪ -438.63 |
| 778 | גבע | 120,625.76 | 120,967.93 | -342.17 | 39.12 | ₪ -133.86 |
| 779 | שפל | 71,986.68 | 72,172.53 | -185.86 | 32.52 | ₪ -60.44 |

ח 139 - גולף ביבי - 5 - 00023956

| סוג תעריף | סוג צריכה | קריאה קודמת | קריאה נוכחית | סה"כ צריכה בקוט"ש | מחיר לקוט"ש בא"ג | סה"כ לתשלום |
|--------------------------|-----------|-------------|--------------|-------------------|------------------|-------------|
| פרטי חשבון עבור תאריכים: | | | | | | |
| 777 | פסגה | 01/04/18 | 30/04/18 | -2,818.02 | 46.96 | ₪ -1,323.34 |
| 778 | גבע | 248,776.45 | 249,822.33 | -1,045.87 | 39.12 | ₪ -409.15 |
| 779 | שפל | 154,307.76 | 154,686.62 | -378.87 | 32.52 | ₪ -123.21 |

ח 130 - וואנס - 6 - 00023956

| סוג תעריף | סוג צריכה | קריאה קודמת | קריאה נוכחית | סה"כ צריכה בקוט"ש | מחיר לקוט"ש בא"ג | סה"כ לתשלום |
|--------------------------|-----------|-------------|--------------|-------------------|------------------|-------------|
| פרטי חשבון עבור תאריכים: | | | | | | |
| 777 | פסגה | 01/04/18 | 30/04/18 | -475.82 | 46.96 | ₪ -223.45 |
| 778 | גבע | 105,456.21 | 105,624.45 | -168.24 | 39.12 | ₪ -65.81 |
| 779 | שפל | 76,646.35 | 76,770.06 | -123.71 | 32.52 | ₪ -40.23 |



ח 140 - נעלי נמרוד - 7 - 00023956

| סוג תעריף | סוג צריכה | קריאה קודמת | קריאה נוכחית | סה"כ צריכה בקוט"ש | מחיר לקוט"ש בא"ג | סה"כ לתשלום |
|--------------------------|-----------|-------------|--------------|-------------------|------------------|-------------|
| פרטי חשבון עבור תאריכים: | | | | | | |
| 777 | פסגה | 01/04/18 | 30/04/18 | -2,634.71 | 46.96 | 1,237.26 ₪ |
| 778 | גבע | 173,457.73 | 174,364.82 | -907.09 | 39.12 | 354.85 ₪ |
| 779 | שפל | 88,983.55 | 89,191.93 | -208.39 | 32.52 | 67.77 ₪ |

מחנן 30 נאמן - 4 - 00023960

| סוג תעריף | סוג צריכה | קריאה קודמת | קריאה נוכחית | סה"כ צריכה בקוט"ש | מחיר לקוט"ש בא"ג | סה"כ לתשלום |
|--------------------------|-----------|-------------|--------------|-------------------|------------------|-------------|
| פרטי חשבון עבור תאריכים: | | | | | | |
| 777 | פסגה | 01/04/18 | 30/04/18 | -501.64 | 46.96 | 235.57 ₪ |
| 778 | גבע | 23,986.79 | 24,229.11 | -242.32 | 39.12 | 94.80 ₪ |
| 779 | שפל | 68,772.98 | 69,362.55 | -589.57 | 32.52 | 191.73 ₪ |

ח 214 - יוסי ביטון - 1 - 00023961

| סוג תעריף | סוג צריכה | קריאה קודמת | קריאה נוכחית | סה"כ צריכה בקוט"ש | מחיר לקוט"ש בא"ג | סה"כ לתשלום |
|--------------------------|-----------|-------------|--------------|-------------------|------------------|-------------|
| פרטי חשבון עבור תאריכים: | | | | | | |
| 777 | פסגה | 01/04/18 | 30/04/18 | -245.81 | 46.96 | 115.43 ₪ |
| 778 | גבע | 102,552.55 | 102,636.27 | -83.72 | 39.12 | 32.75 ₪ |
| 779 | שפל | 38,038.18 | 38,118.79 | -80.61 | 32.52 | 26.21 ₪ |

ח 215 - גראס - 2 - 00023961

| סוג תעריף | סוג צריכה | קריאה קודמת | קריאה נוכחית | סה"כ צריכה בקוט"ש | מחיר לקוט"ש בא"ג | סה"כ לתשלום |
|--------------------------|-----------|-------------|--------------|-------------------|------------------|-------------|
| פרטי חשבון עבור תאריכים: | | | | | | |
| 777 | פסגה | 01/04/18 | 30/04/18 | -616.85 | 46.96 | 289.67 ₪ |
| 778 | גבע | 80,739.35 | 80,963.74 | -224.39 | 39.12 | 87.78 ₪ |
| 779 | שפל | 34,241.09 | 34,334.68 | -93.59 | 32.52 | 30.44 ₪ |

ח 216 - מוניקה ג'ולירי - 3 - 00023961

| סוג תעריף | סוג צריכה | קריאה קודמת | קריאה נוכחית | סה"כ צריכה בקוט"ש | מחיר לקוט"ש בא"ג | סה"כ לתשלום |
|--------------------------|-----------|-------------|--------------|-------------------|------------------|-------------|
| פרטי חשבון עבור תאריכים: | | | | | | |
| 777 | פסגה | 01/04/18 | 30/04/18 | -730.84 | 46.96 | 343.20 ₪ |
| 778 | גבע | 98,421.77 | 98,666.67 | -244.90 | 39.12 | 95.80 ₪ |
| 779 | שפל | 47,935.26 | 48,017.83 | -82.57 | 32.52 | 26.85 ₪ |



מחנן סושי - 8 - 00023962

| סוג תעריף | סוג צריכה | קריאה קודמת | קריאה נוכחית | סה"כ צריכה בקוט"ש | מחיר לקוט"ש בא"ג | סה"כ לתשלום |
|--------------------------|-----------|-------------|--------------|-------------------|------------------|-------------|
| פרטי חשבון עבור תאריכים: | | | 30/04/18 | 01/04/18 | | |
| 777 | פסגה | 46,008.68 | 46,771.48 | -762.80 | 46.96 | ₪ -358.21 |
| 778 | גבע | 12,742.69 | 12,873.12 | -130.43 | 39.12 | ₪ -51.02 |
| 779 | שפל | 22,755.61 | 22,964.09 | -208.47 | 32.52 | ₪ -67.80 |

ראשי שנאי 3 - 1 - 00024450

| סוג תעריף | סוג צריכה | קריאה קודמת | קריאה נוכחית | סה"כ צריכה בקוט"ש | מחיר לקוט"ש בא"ג | סה"כ לתשלום |
|--------------------------|-----------|---------------|---------------|-------------------|------------------|-------------|
| פרטי חשבון עבור תאריכים: | | | 30/04/18 | 01/04/18 | | |
| 777 | פסגה | 15,038,589.44 | 15,130,696.19 | 92,106.75 | 46.96 | ₪ 43,253.33 |
| 778 | גבע | 11,373,007.94 | 11,413,378.50 | 40,370.56 | 39.12 | ₪ 15,792.96 |
| 779 | שפל | 12,619,966.34 | 12,676,309.18 | 56,342.85 | 32.52 | ₪ 18,322.69 |

101 n - מגה - 2 - 00024450

| סוג תעריף | סוג צריכה | קריאה קודמת | קריאה נוכחית | סה"כ צריכה בקוט"ש | מחיר לקוט"ש בא"ג | סה"כ לתשלום |
|--------------------------|-----------|--------------|--------------|-------------------|------------------|--------------|
| פרטי חשבון עבור תאריכים: | | | 30/04/18 | 01/04/18 | | |
| 777 | פסגה | 6,936,207.60 | 6,977,550.41 | -41,342.81 | 46.96 | ₪ -19,414.58 |
| 778 | גבע | 5,649,189.68 | 5,667,447.23 | -18,257.55 | 39.12 | ₪ -7,142.35 |
| 779 | שפל | 7,247,450.59 | 7,278,637.52 | -31,186.93 | 32.52 | ₪ -10,141.99 |

הולמס פלייס - 4 - 00024450

| סוג תעריף | סוג צריכה | קריאה קודמת | קריאה נוכחית | סה"כ צריכה בקוט"ש | מחיר לקוט"ש בא"ג | סה"כ לתשלום |
|--------------------------|-----------|--------------|--------------|-------------------|------------------|-------------|
| פרטי חשבון עבור תאריכים: | | | 30/04/18 | 01/04/18 | | |
| 777 | פסגה | 2,742,067.10 | 2,761,793.79 | -19,726.69 | 46.96 | ₪ -9,263.65 |
| 778 | גבע | 2,173,717.09 | 2,182,667.09 | -8,950.002 | 39.12 | ₪ -3,501.24 |
| 779 | שפל | 2,671,644.52 | 2,684,038.51 | -12,393.98 | 32.52 | ₪ -4,030.52 |

צילר משרדים קומה 6 - 5 - 00024450

| סוג תעריף | סוג צריכה | קריאה קודמת | קריאה נוכחית | סה"כ צריכה בקוט"ש | מחיר לקוט"ש בא"ג | סה"כ לתשלום |
|--------------------------|-----------|-------------|--------------|-------------------|------------------|-------------|
| פרטי חשבון עבור תאריכים: | | | 30/04/18 | 01/04/18 | | |
| 777 | פסגה | 624,112.54 | 630,897.08 | -6,784.53 | 46.96 | ₪ -3,186.02 |
| 778 | גבע | 240,821.62 | 242,598.09 | -1,776.47 | 39.12 | ₪ -694.96 |
| 779 | שפל | 295,639.62 | 296,085.85 | -446.24 | 32.52 | ₪ -145.12 |



ראשי שנה 4 - 1 - 00024452

| סוג תעריף | סוג צריכה | קריאה קודמת | קריאה נוכחית | סה"כ צריכה בקוט"ש | מחיר לקוט"ש בא"ג | סה"כ לתשלום |
|--------------------------|-----------|---------------|---------------|-------------------|------------------|-------------|
| פרטי חשבון עבור תאריכים: | | | | | | |
| 777 | פסגה | 01/04/18 | 30/04/18 | 134,913.98 | 46.96 | 63,355.61 ₪ |
| 778 | גבע | 16,128,984.51 | 16,189,802.69 | 60,818.18 | 39.12 | 23,792.07 ₪ |
| 779 | שפל | 13,685,425.22 | 13,748,031.30 | 62,606.08 | 32.52 | 20,359.50 ₪ |

401 - רב חן - 2 - 00024452

| סוג תעריף | סוג צריכה | קריאה קודמת | קריאה נוכחית | סה"כ צריכה בקוט"ש | מחיר לקוט"ש בא"ג | סה"כ לתשלום |
|--------------------------|-----------|--------------|--------------|-------------------|------------------|--------------|
| פרטי חשבון עבור תאריכים: | | | | | | |
| 777 | פסגה | 01/04/18 | 30/04/18 | -31,285.27 | 46.96 | -14,691.57 ₪ |
| 778 | גבע | 2,608,110.88 | 2,622,685.05 | -14,574.17 | 39.12 | -5,701.42 ₪ |
| 779 | שפל | 2,816,264.00 | 2,830,989.25 | -14,725.25 | 32.52 | -4,788.65 ₪ |

201 - גרג קפה - 3 - 00024452

| סוג תעריף | סוג צריכה | קריאה קודמת | קריאה נוכחית | סה"כ צריכה בקוט"ש | מחיר לקוט"ש בא"ג | סה"כ לתשלום |
|--------------------------|-----------|-------------|--------------|-------------------|------------------|-------------|
| פרטי חשבון עבור תאריכים: | | | | | | |
| 777 | פסגה | 01/04/18 | 30/04/18 | -9,408.15 | 46.96 | -4,418.07 ₪ |
| 778 | גבע | 491,141.09 | 494,791.35 | -3,650.26 | 39.12 | -1,427.98 ₪ |
| 779 | שפל | 475,011.72 | 478,767.83 | -3,756.11 | 32.52 | -1,221.49 ₪ |

240 - אמריקן איגל - 4 - 00024452

| סוג תעריף | סוג צריכה | קריאה קודמת | קריאה נוכחית | סה"כ צריכה בקוט"ש | מחיר לקוט"ש בא"ג | סה"כ לתשלום |
|--------------------------|-----------|-------------|--------------|-------------------|------------------|-------------|
| פרטי חשבון עבור תאריכים: | | | | | | |
| 777 | פסגה | 01/04/18 | 30/04/18 | -6,615.34 | 46.96 | -3,106.56 ₪ |
| 778 | גבע | 584,968.38 | 587,429.43 | -2,461.05 | 39.12 | -962.76 ₪ |
| 779 | שפל | 370,709.48 | 372,798.61 | -2,089.13 | 32.52 | -679.39 ₪ |

241 - גולף - 5 - 00024452

| סוג תעריף | סוג צריכה | קריאה קודמת | קריאה נוכחית | סה"כ צריכה בקוט"ש | מחיר לקוט"ש בא"ג | סה"כ לתשלום |
|--------------------------|-----------|--------------|--------------|-------------------|------------------|-------------|
| פרטי חשבון עבור תאריכים: | | | | | | |
| 777 | פסגה | 01/04/18 | 30/04/18 | -9,830.88 | 46.96 | -4,616.58 ₪ |
| 778 | גבע | 1,191,577.91 | 1,195,156.79 | -3,578.88 | 39.12 | -1,400.06 ₪ |
| 779 | שפל | 775,197.39 | 776,764.64 | -1,567.24 | 32.52 | -509.67 ₪ |



ראשי שנה 1 - 2 - 15140048

| סה"כ לתשלום | מחיר לקוט"ש בא"ג | סה"כ צריכה בקוט"ש | קריאה נוכחית | קריאה קודמת | סוג צריכה | סוג תעריף |
|-------------|------------------|-------------------|--------------|--------------|--------------------------|-----------|
| | | | 30/04/18 | 01/04/18 | פרטי חשבון עבור תאריכים: | |
| ₪ 61,065.94 | 46.96 | 130,038.20 | 1,804,435.60 | 1,674,397.40 | פסגה | 777 |
| ₪ 21,054.78 | 39.12 | 53,821.00 | 1,279,445.20 | 1,225,624.20 | גבע | 778 |
| ₪ 14,603.37 | 32.52 | 44,905.80 | 1,922,070.20 | 1,877,164.40 | שפל | 779 |

סה"כ צריכה לדייר:

| סה"כ לתשלום | סה"כ צריכה בקוט"ש | סה"כ צריכה שפל | סה"כ צריכה גבע | סה"כ צריכה בפסגה | שיא ביקוש |
|-------------|-------------------|----------------|----------------|------------------|-----------|
| ₪ 64,161.46 | 157,775.44 | 47,173.71 | 39,770.43 | 70,831.30 | 804.10 |

| | | |
|-------------|--------------------|---------------------|
| ₪ 188.00 | תשלום קבוע | |
| ₪ 64,349.46 | סה"כ לתשלום | לא כולל מע"מ |





02/05/18 תאריך הפקה:
 30/04/18 תאריך קריאה נוכחית:
 01/04/18 תאריך קריאה קודמת:

שם דייר: ח 804 - צילר 1 הולמס פלייס
 שם אתר: קניון גבעתיים

לקוח/ה נכבד/ה, אנו מתכבדים להגיש את חישוב צריכת החשמל לתקופה 01/04/18 - 30/04/18:

ח 804 - צילר 1 הולמס פלייס - 3 - 00023932

| סוג תעריף | סוג צריכה | קריאה קודמת | קריאה נוכחית | סה"כ צריכה בקוט"ש | מחיר לקוט"ש בא"ג | סה"כ לתשלום |
|-----------|-----------|--------------|--------------|--------------------------|------------------|-------------|
| | | 01/04/18 | 30/04/18 | פרטי חשבון עבור תאריכים: | | |
| 777 | פסגה | 1,172,951.64 | 1,181,055.58 | 8,103.94 | 46.96 | ח 3,805.61 |
| 778 | גבע | 849,212.23 | 853,270.74 | 4,058.51 | 39.12 | ח 1,587.69 |
| 779 | שפל | 960,481.92 | 968,654.02 | 8,172.10 | 32.52 | ח 2,657.57 |

סה"כ צריכה לדייר:

| שיא ביקוש | סה"כ צריכה בפסגה | סה"כ צריכה גבע | סה"כ צריכה שפל | סה"כ צריכה בקוט"ש | סה"כ לתשלום |
|-----------|------------------|----------------|----------------|-------------------|-------------|
| 69.02 | 8,103.94 | 4,058.51 | 8,172.10 | 20,334.55 | ח 8,050.87 |

| | | |
|------------|-------------|--------------|
| ח 188.00 | תשלום קבוע | |
| ח 8,238.87 | סה"כ לתשלום | לא כולל מע"מ |

התפלגות חיוב בש"ח לפי תעו"ז

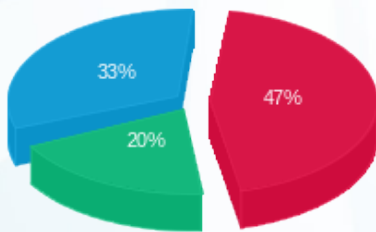

פסגה (ח 3,805.61)
 גבע (ח 1,587.69)
 שפל (ח 2,657.57)

הסטוריית צריכה בקוט"ש

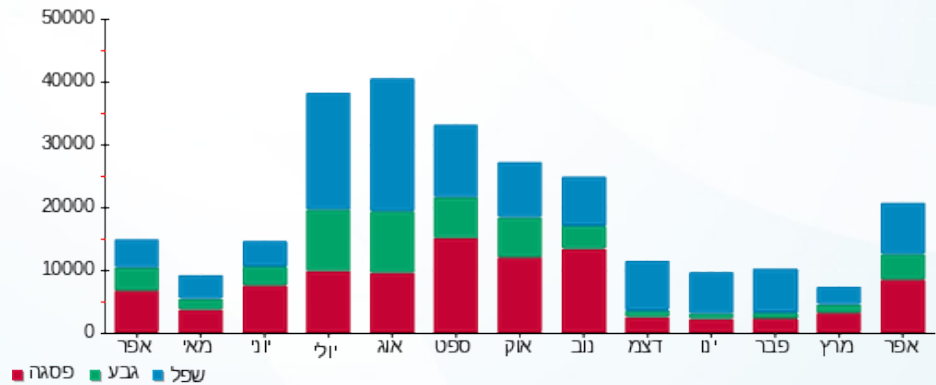



02/05/18

תאריך הפקה:

שם דייר: ח 805 - צילר 2 הולמס פלייס

30/04/18

תאריך קריאה נוכחית:

שם אתר: קניון גבעתיים

01/04/18

תאריך קריאה קודמת:

לקוח/ה נכבד/ה, אנו מתכבדים להגיש את חישוב צריכת החשמל לתקופה 01/04/18 - 30/04/18:

ח 805 - צילר 2 הולמס פלייס - 4 - 00023932

| סוג תעריף | סוג צריכה | קריאה קודמת | קריאה נוכחית | סה"כ צריכה בקוט"ש | מחיר לקוט"ש בא"ג | סה"כ לתשלום |
|-----------|-----------|--------------|--------------|--------------------------|------------------|-------------|
| | | 01/04/18 | 30/04/18 | פרטי חשבון עבור תאריכים: | | |
| 777 | פסגה | 1,770,644.83 | 1,780,440.53 | 9,795.70 | 46.96 | 4,600.06 ₪ |
| 778 | גבע | 1,278,462.68 | 1,283,420.14 | 4,957.46 | 39.12 | 1,939.36 ₪ |
| 779 | שפל | 1,528,255.52 | 1,537,262.40 | 9,006.88 | 32.52 | 2,929.04 ₪ |

סה"כ צריכה לדייר:

| שיא ביקוש | סה"כ צריכה בפסגה | סה"כ צריכה גבע | סה"כ צריכה שפל | סה"כ צריכה בקוט"ש | סה"כ לתשלום |
|-----------|------------------|----------------|----------------|-------------------|-------------|
| 84.96 | 9,795.70 | 4,957.46 | 9,006.88 | 23,760.05 | 9,468.46 ₪ |

| תשלום קבוע | סה"כ לתשלום |
|---------------------|-------------|
| 188.00 ₪ | 9,656.46 ₪ |
| לא כולל מע"מ | |

התפלגות חיוב בש"ח לפי תעו"ז

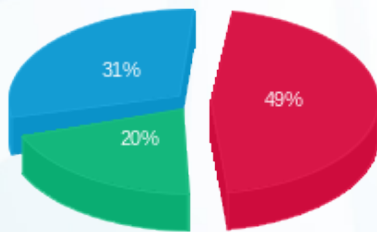

- פסגה (4,600.06 ₪)
- גבע (1,939.36 ₪)
- שפל (2,929.04 ₪)

הסטוריית צריכה בקוט"ש

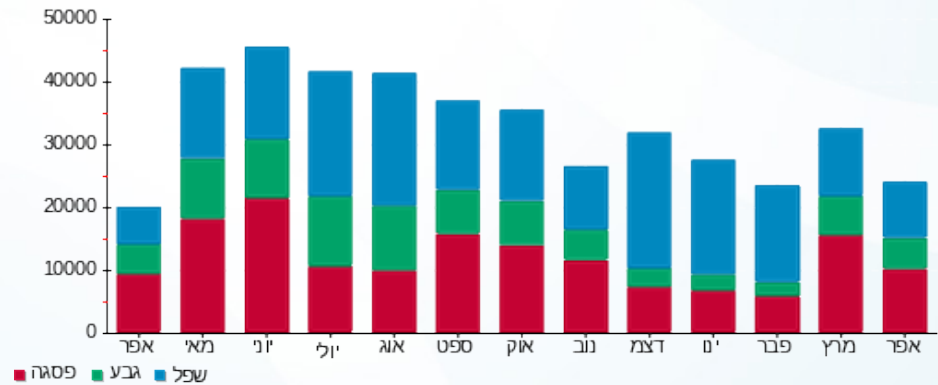



02/05/18

תאריך הפקה:

שם דייר: ח 806 - צילר 3 קומה 5

30/04/18

תאריך קריאה נוכחית:

שם אתר: קניון גבעתיים

01/04/18

תאריך קריאה קודמת:

לקוח/ה נכבד/ה, אנו מתכבדים להגיש את חישוב צריכת החשמל לתקופה 01/04/18 - 30/04/18:

ח 806 - צילר 3 קומה 5 - 5 - 00023932

| סה"כ לתשלום | מחיר לקוט"ש בא"ג | סה"כ צריכה בקוט"ש | קריאה נוכחית | קריאה קודמת | סוג צריכה | סוג תעריף |
|-------------|------------------|-------------------|--------------|--------------|--------------------------|-----------|
| | | | 30/04/18 | 01/04/18 | פרטי חשבון עבור תאריכים: | |
| ₪ 3,423.46 | 46.96 | 7,290.16 | 1,048,048.12 | 1,040,757.96 | פסגה | 777 |
| ₪ 815.09 | 39.12 | 2,083.58 | 544,691.93 | 542,608.35 | גבע | 778 |
| ₪ 107.83 | 32.52 | 331.59 | 219,876.86 | 219,545.27 | שפל | 779 |

סה"כ צריכה לדייר:

| סה"כ לתשלום | סה"כ צריכה בקוט"ש | סה"כ צריכה שפל | סה"כ צריכה גבע | סה"כ צריכה בפסגה | שיא ביקוש |
|-------------|-------------------|----------------|----------------|------------------|-----------|
| ₪ 4,346.39 | 9,705.32 | 331.59 | 2,083.58 | 7,290.16 | 63.04 |

| | | |
|------------|--------------------|---------------------|
| ₪ 188.00 | תשלום קבוע | |
| ₪ 4,534.39 | סה"כ לתשלום | לא כולל מע"מ |

התפלגות חיוב בש"ח לפי תעו"ז

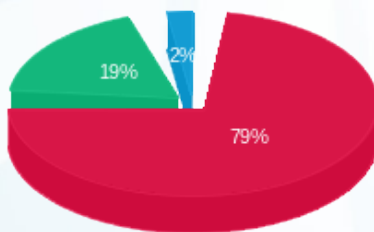

- פסגה (₪ 3,423.46) 79%
- גבע (₪ 815.09) 19%
- שפל (₪ 107.83) 2%

הסטוריית צריכה בקוט"ש

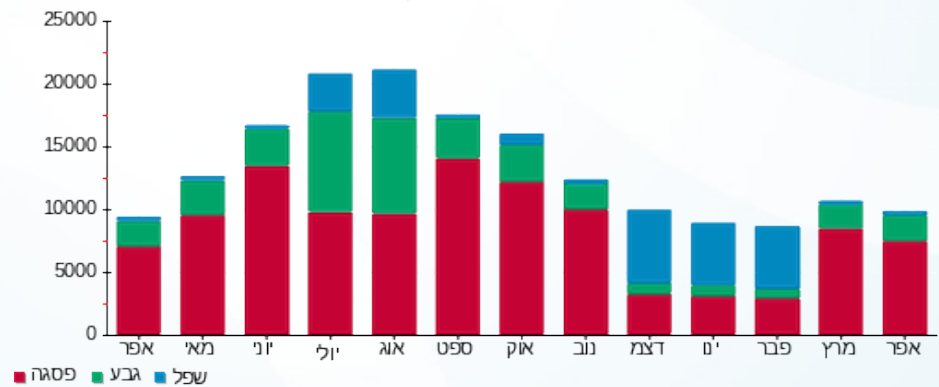

02/05/18 תאריך הפקה:
 30/04/18 תאריך קריאה נוכחית:
 01/04/18 תאריך קריאה קודמת:

שם דייר: טבע ספא
 שם אתר: קניון גבעתיים

לקוח/ה נכבד/ה, אנו מתכבדים להגיש את חישוב צריכת החשמל לתקופה 01/04/18 - 30/04/18:

טבע ספא - 6 - 00022687

| סוג תעריף | סוג צריכה | קריאה קודמת | קריאה נוכחית | סה"כ צריכה בקוט"ש | מחיר לקוט"ש בא"ג | סה"כ לתשלום |
|-----------|-----------|-------------|--------------|--------------------------|------------------|-------------|
| | | 01/04/18 | 30/04/18 | פרטי חשבון עבור תאריכים: | | |
| 777 | פסגה | 16,077.77 | 16,447.63 | 369.86 | 46.96 | 173.69 ₪ |
| 778 | גבע | 4,954.03 | 5,044.64 | 90.61 | 39.12 | 35.45 ₪ |
| 779 | שפל | 11,899.54 | 11,973.25 | 73.72 | 32.52 | 23.97 ₪ |

סה"כ צריכה לדייר:

| שיא ביקוש | סה"כ צריכה בפסגה | סה"כ צריכה גבע | סה"כ צריכה שפל | סה"כ צריכה בקוט"ש | סה"כ לתשלום |
|-----------|------------------|----------------|----------------|-------------------|-------------|
| 4.23 | 369.86 | 90.61 | 73.72 | 534.19 | 233.11 ₪ |

| | | |
|----------|--------------------|---------------------|
| 188.00 ₪ | תשלום קבוע | |
| 421.11 ₪ | סה"כ לתשלום | לא כולל מע"מ |

התפלגות חיוב בש"ח לפי תעו"ז

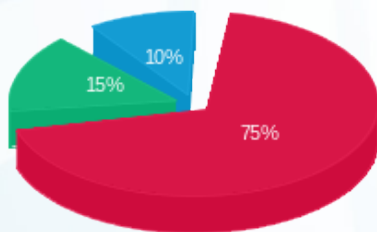

פסגה (173.69 ₪) 75%
 גבע (35.45 ₪) 15%
 שפל (23.97 ₪) 10%

הסטוריית צריכה בקוט"ש

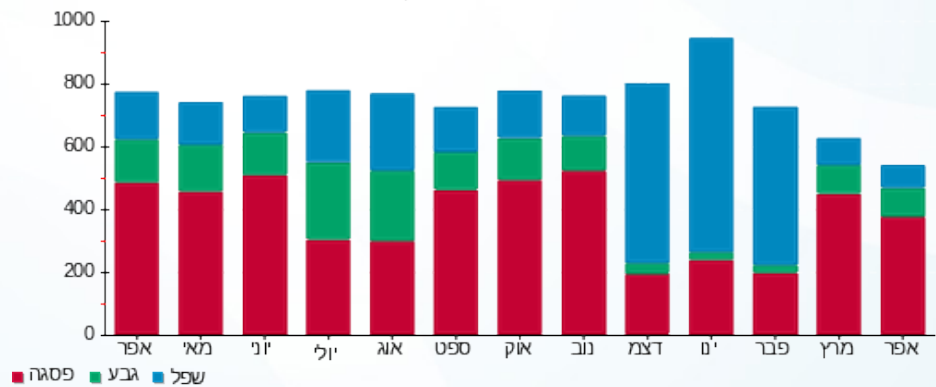



02/05/18

תאריך הפקה:

שם דייר: כללית משלימה

30/04/18

תאריך קריאה נוכחית:

שם אתר: קניון גבעתיים

01/04/18

תאריך קריאה קודמת:

לקוח/ה נכבד/ה, אנו מתכבדים להגיש את חישוב צריכת החשמל לתקופה 01/04/18 - 30/04/18:

כללית משלימה - 3 - 00021212

| סה"כ לתשלום | מחיר לקוט"ש בא"ג | סה"כ צריכה בקוט"ש | קריאה נוכחית | קריאה קודמת | סוג צריכה | סוג תעריף |
|-------------|------------------|-------------------|--------------|-------------|-----------|--------------------------|
| | | | 30/04/18 | 01/04/18 | | פרטי חשבון עבור תאריכים: |
| ₪ 471.96 | 46.96 | 1,005.02 | 74,814.17 | 73,809.15 | פסגה | 777 |
| ₪ 74.46 | 39.12 | 190.33 | 21,423.02 | 21,232.69 | גבע | 778 |
| ₪ 65.86 | 32.52 | 202.51 | 48,547.17 | 48,344.66 | שפל | 779 |

סה"כ צריכה לדייר:

| סה"כ לתשלום | סה"כ צריכה בקוט"ש | סה"כ צריכה שפל | סה"כ צריכה גבע | סה"כ צריכה בפסגה | שיא ביקוש |
|-------------|-------------------|----------------|----------------|------------------|-----------|
| ₪ 612.27 | 1,397.86 | 202.51 | 190.33 | 1,005.02 | 14.98 |

| | | |
|----------|--------------------|---------------------|
| ₪ 188.00 | תשלום קבוע | |
| ₪ 800.27 | סה"כ לתשלום | לא כולל מע"מ |

התפלגות חיוב בש"ח לפי תעו"ז

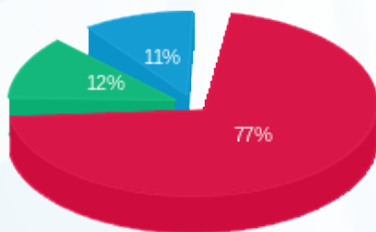

■ פסגה (₪ 471.96) (77%)
 ■ גבע (₪ 74.46) (12%)
 ■ שפל (₪ 65.86) (11%)

הסטוריית צריכה בקוט"ש

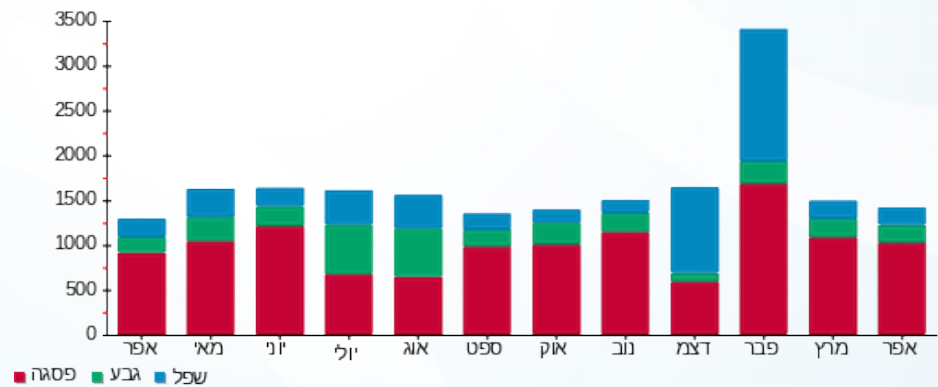



02/05/18

תאריך הפקה:

שם דייר: מגה בעיר שלט קיר דרומי

30/04/18

תאריך קריאה נוכחית:

שם אתר: קניון גבעתיים

01/04/18

תאריך קריאה קודמת:

לקוח/ה נכבד/ה, אנו מתכבדים להגיש את חישוב צריכת החשמל לתקופה 01/04/18 - 30/04/18:

מגה בעיר שלט קיר דרומי - 4 - 00023952

| סוג תעריף | סוג צריכה | קריאה קודמת | קריאה נוכחית | סה"כ צריכה בקוט"ש | מחיר לקוט"ש בא"ג | סה"כ לתשלום |
|--------------------------|-----------|-------------|--------------|-------------------|------------------|-------------|
| פרטי חשבון עבור תאריכים: | | | | | | |
| 777 | פסגה | 01/04/18 | 30/04/18 | 17.60 | 46.96 | 8.27 ₪ |
| 778 | גבע | 3,083.04 | 3,107.25 | 24.22 | 39.12 | 9.47 ₪ |
| 779 | שפל | 6,473.73 | 6,521.18 | 47.45 | 32.52 | 15.43 ₪ |

סה"כ צריכה לדייר:

| שיא ביקוש | סה"כ צריכה בפסגה | סה"כ צריכה גבע | סה"כ צריכה שפל | סה"כ צריכה בקוט"ש | סה"כ לתשלום |
|-----------|------------------|----------------|----------------|-------------------|-------------|
| 2.15 | 17.60 | 24.22 | 47.45 | 89.27 | 33.17 ₪ |

| | |
|---------------------|-------------|
| 188.00 ₪ | תשלום קבוע |
| 221.17 ₪ | סה"כ לתשלום |
| לא כולל מע"מ | |

התפלגות חיוב בש"ח לפי תעו"ז

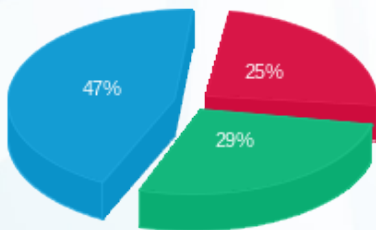

פסגה (8.27 ₪) ■
גבע (9.47 ₪) ■
שפל (15.43 ₪) ■

הסטוריית צריכה בקוט"ש

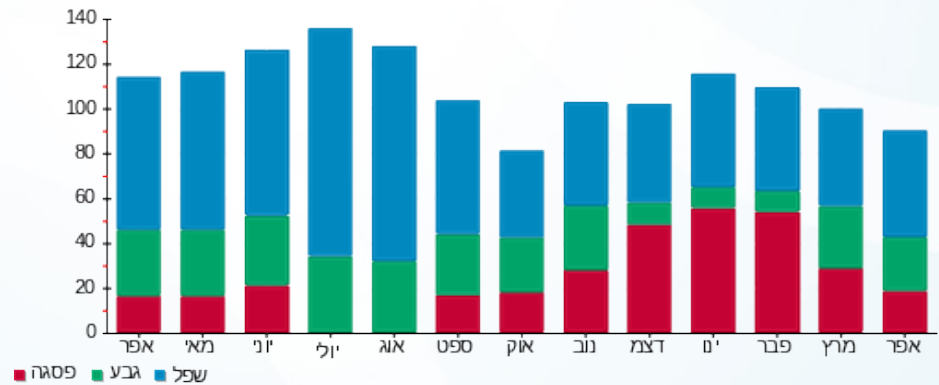

פסגה ■ גבע ■ שפל





02/05/18

תאריך הפקה:

שם דייר: מגה בעיר שלט קיר מזרחי

30/04/18

תאריך קריאה נוכחית:

שם אתר: קניון גבעתיים

01/04/18

תאריך קריאה קודמת:

לקוח/ה נכבד/ה, אנו מתכבדים להגיש את חישוב צריכת החשמל לתקופה 01/04/18 - 30/04/18:

מגה בעיר שלט קיר מזרחי - 6 - 00015933

| סה"כ לתשלום | מחיר לקוט"ש בא"ג | סה"כ צריכה בקוט"ש | קריאה נוכחית | קריאה קודמת | סוג צריכה | סוג תעריף |
|-------------|------------------|-------------------|--------------|-------------|--------------------------|-----------|
| | | | 30/04/18 | 01/04/18 | פרטי חשבון עבור תאריכים: | |
| 1.06 ₪ | 46.96 | 2.26 | 1,570.33 | 1,568.07 | פסגה | 777 |
| 3.82 ₪ | 39.12 | 9.76 | 2,114.95 | 2,105.19 | גבע | 778 |
| 6.78 ₪ | 32.52 | 20.85 | 4,052.83 | 4,031.98 | שפל | 779 |

סה"כ צריכה לדייר:

| סה"כ לתשלום | סה"כ צריכה בקוט"ש | סה"כ צריכה שפל | סה"כ צריכה גבע | סה"כ צריכה בפסגה | שיא ביקוש |
|-------------|-------------------|----------------|----------------|------------------|-----------|
| 11.66 ₪ | 32.87 | 20.85 | 9.76 | 2.26 | 0.12 |

| | | |
|----------|--------------------|---------------------|
| 188.00 ₪ | תשלום קבוע | |
| 199.66 ₪ | סה"כ לתשלום | לא כולל מע"מ |

התפלגות חיוב בש"ח לפי תעו"ז

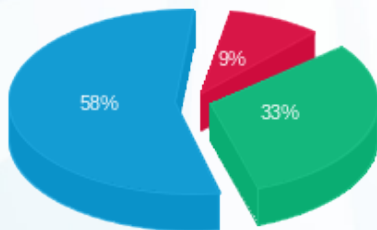

פסגה (1.06 ₪)
גבע (3.82 ₪)
שפל (6.78 ₪)

הסטוריית צריכה בקוט"ש

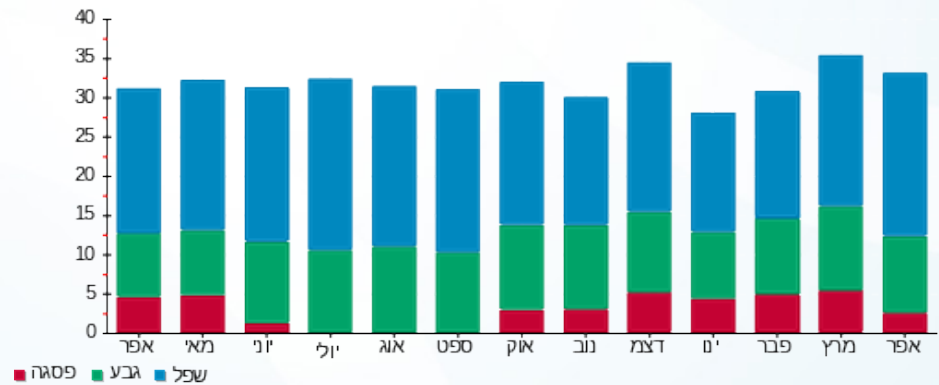



02/05/18

תאריך הפקה:

שם דייר: מחסן 30 נאמן

30/04/18

תאריך קריאה נוכחית:

שם אתר: קניון גבעתיים

01/04/18

תאריך קריאה קודמת:

לקוח/ה נכבד/ה, אנו מתכבדים להגיש את חישוב צריכת החשמל לתקופה 01/04/18 - 30/04/18:

מחסן 30 נאמן - 4 - 00023960

| סה"כ לתשלום | מחיר לקוט"ש בא"ג | סה"כ צריכה בקוט"ש | קריאה נוכחית | קריאה קודמת | סוג צריכה | סוג תעריף |
|-------------|------------------|-------------------|--------------|-------------|--------------------------|-----------|
| | | | 30/04/18 | 01/04/18 | פרטי חשבון עבור תאריכים: | |
| 235.57 ₪ | 46.96 | 501.64 | 43,942.58 | 43,440.93 | פסגה | 777 |
| 94.80 ₪ | 39.12 | 242.32 | 24,229.11 | 23,986.79 | גבע | 778 |
| 191.73 ₪ | 32.52 | 589.57 | 69,362.55 | 68,772.98 | שפל | 779 |

סה"כ צריכה לדייר:

| סה"כ לתשלום | סה"כ צריכה בקוט"ש | סה"כ צריכה שפל | סה"כ צריכה גבע | סה"כ צריכה בפסגה | שיא ביקוש |
|-------------|-------------------|----------------|----------------|------------------|-----------|
| 522.10 ₪ | 1,333.54 | 589.57 | 242.32 | 501.64 | 2.88 |

| | | |
|----------|--------------------|---------------------|
| 188.00 ₪ | תשלום קבוע | |
| 710.10 ₪ | סה"כ לתשלום | לא כולל מע"מ |

התפלגות חיוב בש"ח לפי תעו"ז

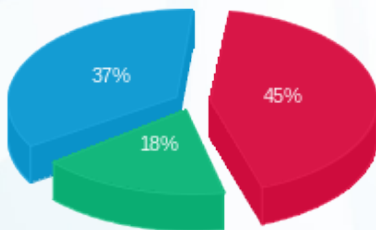

פסגה (235.57 ₪) ■
 גבע (94.80 ₪) ■
 שפל (191.73 ₪) ■

הסטוריית צריכה בקוט"ש

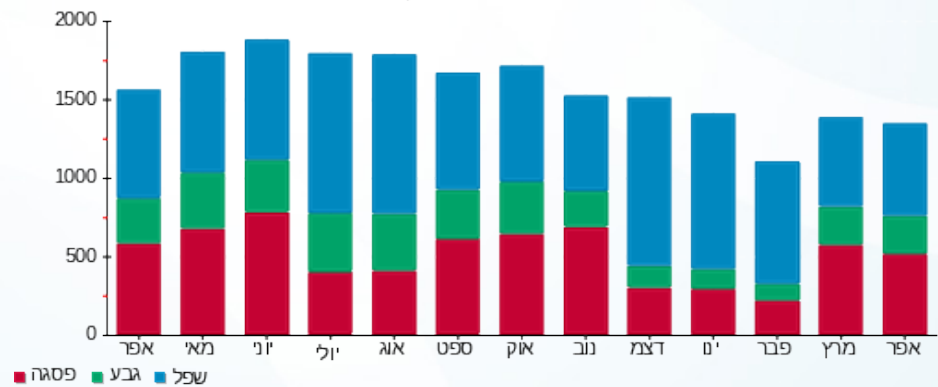



02/05/18

תאריך הפקה:

שם דייר: מחסן ארומה

30/04/18

תאריך קריאה נוכחית:

שם אתר: קניון גבעתיים

01/04/18

תאריך קריאה קודמת:

לקוח/ה נכבד/ה, אנו מתכבדים להגיש את חישוב צריכת החשמל לתקופה 01/04/18 - 30/04/18:

מחסן ארומה - 8 - 00023950

| סה"כ לתשלום | מחיר לקוט"ש בא"ג | סה"כ צריכה בקוט"ש | קריאה נוכחית | קריאה קודמת | סוג צריכה | סוג תעריף |
|-------------|------------------|-------------------|--------------|-------------|--------------------------|-----------|
| | | | 30/04/18 | 01/04/18 | פרטי חשבון עבור תאריכים: | |
| 277.80 ₪ | 46.96 | 591.56 | 82,495.95 | 81,904.39 | פסגה | 777 |
| 105.81 ₪ | 39.12 | 270.47 | 68,649.35 | 68,378.88 | גבע | 778 |
| 206.60 ₪ | 32.52 | 635.31 | 118,263.09 | 117,627.79 | שפל | 779 |

סה"כ צריכה לדייר:

| סה"כ לתשלום | סה"כ צריכה בקוט"ש | סה"כ צריכה שפל | סה"כ צריכה גבע | סה"כ צריכה בפסגה | שיא ביקוש |
|-------------|-------------------|----------------|----------------|------------------|-----------|
| 590.20 ₪ | 1,497.33 | 635.31 | 270.47 | 591.56 | 4.05 |

| | | |
|----------|--------------------|---------------------|
| 188.00 ₪ | תשלום קבוע | |
| 778.20 ₪ | סה"כ לתשלום | לא כולל מע"מ |

התפלגות חיוב בש"ח לפי תעו"ז

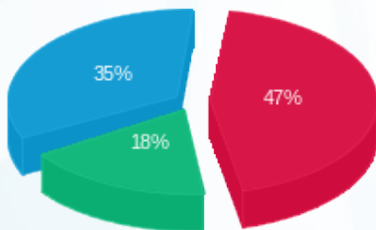

פסגה (277.80 ₪) 35%
גבע (105.81 ₪) 18%
שפל (206.60 ₪) 47%

הסטוריית צריכה בקוט"ש

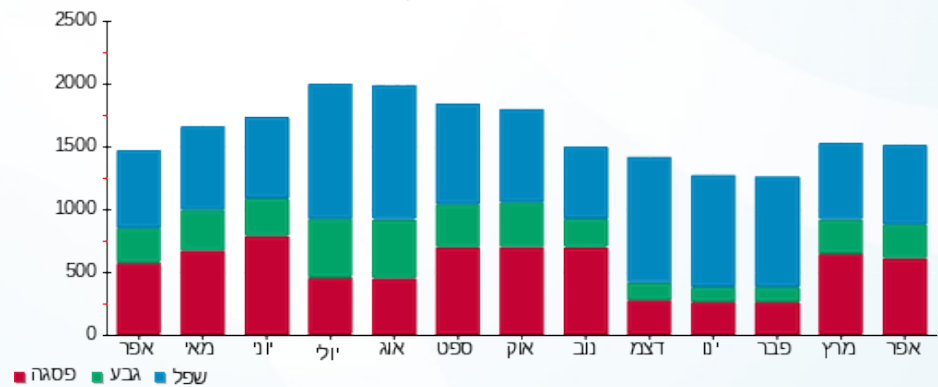



02/05/18

תאריך הפקה:

שם דייר: מחסן ארקפה

30/04/18

תאריך קריאה נוכחית:

שם אתר: קניון גבעתיים

01/04/18

תאריך קריאה קודמת:

לקוח/ה נכבד/ה, אנו מתכבדים להגיש את חישוב צריכת החשמל לתקופה 01/04/18 - 30/04/18:

מחסן ארקפה - 6 - 00023945

| סה"כ לתשלום | מחיר לקוט"ש בא"ג | סה"כ צריכה בקוט"ש | קריאה נוכחית | קריאה קודמת | סוג צריכה | סוג תעריף |
|-------------|------------------|-------------------|--------------|-------------|-----------|--------------------------|
| | | | 30/04/18 | 01/04/18 | | פרטי חשבון עבור תאריכים: |
| ₪ 357.01 | 46.96 | 760.24 | 100,783.48 | 100,023.24 | פסגה | 777 |
| ₪ 143.67 | 39.12 | 367.26 | 83,742.00 | 83,374.74 | גבע | 778 |
| ₪ 276.02 | 32.52 | 848.76 | 161,956.77 | 161,108.01 | שפל | 779 |

סה"כ צריכה לדייר:

| סה"כ לתשלום | סה"כ צריכה בקוט"ש | סה"כ צריכה שפל | סה"כ צריכה גבע | סה"כ צריכה בפסגה | שיא ביקוש |
|-------------|-------------------|----------------|----------------|------------------|-----------|
| ₪ 776.70 | 1,976.26 | 848.76 | 367.26 | 760.24 | 3.97 |

| | | |
|----------|--------------------|---------------------|
| ₪ 188.00 | תשלום קבוע | |
| ₪ 964.70 | סה"כ לתשלום | לא כולל מע"מ |

התפלגות חיוב בש"ח לפי תעו"ז

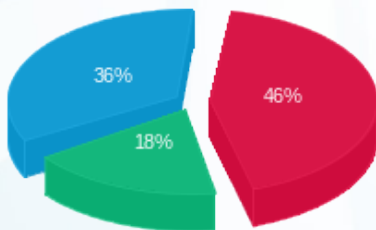

פסגה (₪ 357.01) 36%
גבע (₪ 143.67) 18%
שפל (₪ 276.02) 46%

הסטוריית צריכה בקוט"ש

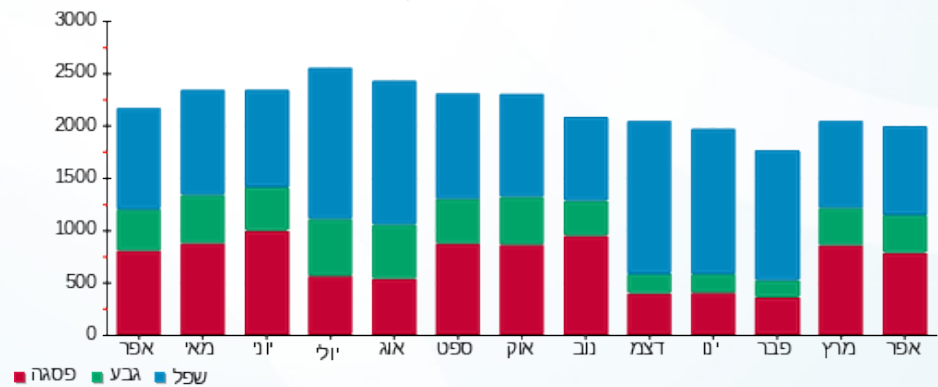



02/05/18

תאריך הפקה:

שם דייר: מחסן סושי
שם אתר: קניון גבעתיים

30/04/18

תאריך קריאה נוכחית:

01/04/18

תאריך קריאה קודמת:

לקוח/ה נכבד/ה, אנו מתכבדים להגיש את חישוב צריכת החשמל לתקופה 01/04/18 - 30/04/18:

מחסן סושי - 8 - 00023962

| סוג תעריף | סוג צריכה | קריאה קודמת | קריאה נוכחית | סה"כ צריכה בקוט"ש | מחיר לקוט"ש בא"ג | סה"כ לתשלום |
|--------------------------|-----------|-------------|--------------|-------------------|------------------|-------------|
| פרטי חשבון עבור תאריכים: | | | | | | |
| 777 | פסגה | 01/04/18 | 30/04/18 | 762.80 | 46.96 | 358.21 ₪ |
| 778 | גבע | 12,742.69 | 12,873.12 | 130.43 | 39.12 | 51.02 ₪ |
| 779 | שפל | 22,755.61 | 22,964.09 | 208.47 | 32.52 | 67.80 ₪ |

סה"כ צריכה לדייר:

| שיא ביקוש | סה"כ צריכה בפסגה | סה"כ צריכה גבע | סה"כ צריכה שפל | סה"כ צריכה בקוט"ש | סה"כ לתשלום |
|-----------|------------------|----------------|----------------|-------------------|-------------|
| 9.33 | 762.80 | 130.43 | 208.47 | 1,101.70 | 477.03 ₪ |

| | | |
|----------|-------------|--------------|
| 188.00 ₪ | תשלום קבוע | |
| 665.03 ₪ | סה"כ לתשלום | לא כולל מע"מ |

התפלגות חיוב בש"ח לפי תע"ז

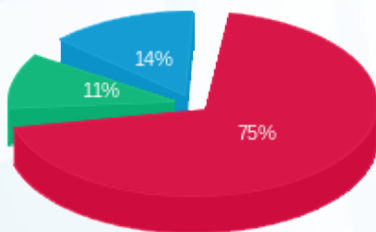

- פסגה (358.21 ₪) 75%
- גבע (51.02 ₪) 14%
- שפל (67.80 ₪) 11%

הסטוריית צריכה בקוט"ש

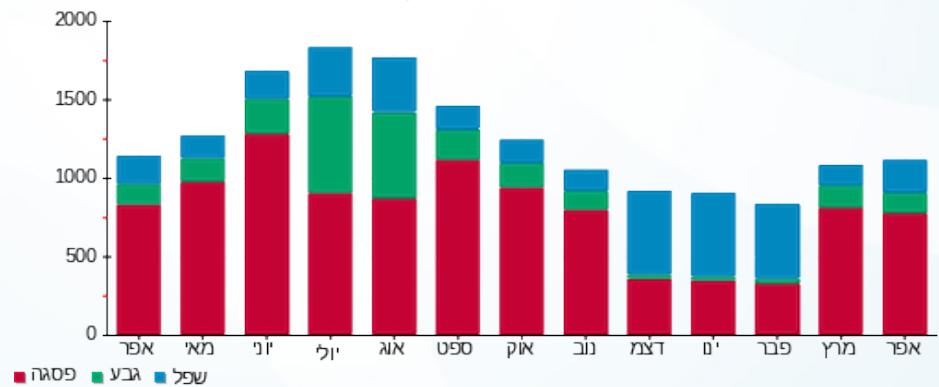



02/05/18 תאריך הפקה:
 30/04/18 תאריך קריאה נכחית:
 01/04/18 תאריך קריאה קודמת:

שם דייר: מיזוג אוויר
שם אתר: קניון גבעתיים

לקוח/ה נכבד/ה, אנו מתכבדים להגיש את חישוב צריכת החשמל לתקופה 01/04/18 - 30/04/18:

שנאי 5 - 1 - 00023932

| סוג תעריף | סוג צריכה | קריאה קודמת | קריאה נכחית | סה"כ צריכה בקוט"ש | מחיר לקוט"ש בא"ג | סה"כ לתשלום |
|-----------|-----------|---------------|---------------|-------------------|--------------------------|-------------|
| | | | 30/04/18 | 01/04/18 | פרטי חשבון עבור תאריכים: | |
| 777 | פסגה | 25,153,634.05 | 25,297,279.68 | 143,645.63 | 46.96 | 67,455.99 ₪ |
| 778 | גבע | 17,079,973.06 | 17,144,841.73 | 64,868.67 | 39.12 | 25,376.62 ₪ |
| 779 | שפל | 17,859,534.08 | 17,943,682.05 | 84,147.97 | 32.52 | 27,364.92 ₪ |

ח 804 - צילר 1 הולמס פלייס - 3 - 00023932

| סוג תעריף | סוג צריכה | קריאה קודמת | קריאה נכחית | סה"כ צריכה בקוט"ש | מחיר לקוט"ש בא"ג | סה"כ לתשלום |
|-----------|-----------|--------------|--------------|-------------------|--------------------------|-------------|
| | | | 30/04/18 | 01/04/18 | פרטי חשבון עבור תאריכים: | |
| 777 | פסגה | 1,172,951.64 | 1,181,055.58 | -8,103.94 | 46.96 | -3,805.61 ₪ |
| 778 | גבע | 849,212.23 | 853,270.74 | -4,058.51 | 39.12 | -1,587.69 ₪ |
| 779 | שפל | 960,481.92 | 968,654.02 | -8,172.10 | 32.52 | -2,657.57 ₪ |

ח 805 - צילר 2 הולמס פלייס - 4 - 00023932

| סוג תעריף | סוג צריכה | קריאה קודמת | קריאה נכחית | סה"כ צריכה בקוט"ש | מחיר לקוט"ש בא"ג | סה"כ לתשלום |
|-----------|-----------|--------------|--------------|-------------------|--------------------------|-------------|
| | | | 30/04/18 | 01/04/18 | פרטי חשבון עבור תאריכים: | |
| 777 | פסגה | 1,770,644.83 | 1,780,440.53 | -9,795.70 | 46.96 | -4,600.06 ₪ |
| 778 | גבע | 1,278,462.68 | 1,283,420.14 | -4,957.46 | 39.12 | -1,939.36 ₪ |
| 779 | שפל | 1,528,255.52 | 1,537,262.40 | -9,006.88 | 32.52 | -2,929.04 ₪ |

צילר משרדים קומה 6 - 5 - 00024450

| סוג תעריף | סוג צריכה | קריאה קודמת | קריאה נכחית | סה"כ צריכה בקוט"ש | מחיר לקוט"ש בא"ג | סה"כ לתשלום |
|-----------|-----------|-------------|-------------|-------------------|--------------------------|-------------|
| | | | 30/04/18 | 01/04/18 | פרטי חשבון עבור תאריכים: | |
| 777 | פסגה | 624,112.54 | 630,897.08 | 6,784.53 | 46.96 | 3,186.02 ₪ |
| 778 | גבע | 240,821.62 | 242,598.09 | 1,776.47 | 39.12 | 694.96 ₪ |
| 779 | שפל | 295,639.62 | 296,085.85 | 446.24 | 32.52 | 145.12 ₪ |





סה"כ צריכה לדייר:

| סה"כ לתשלום | סה"כ צריכה בקוט"ש | סה"כ צריכה שפל | סה"כ צריכה גבע | סה"כ צריכה בפסגה | שיא ביקוש |
|--------------|-------------------|----------------|----------------|------------------|-----------|
| 106,704.29 ₪ | 257,574.91 | 67,415.22 | 57,629.17 | 132,530.52 | 747.90 |

| | | |
|--------------|--------------------|---------------------|
| 0.00 ₪ | תשלום קבוע | |
| 106,704.29 ₪ | סה"כ לתשלום | לא כולל מע"מ |





02/05/18 תאריך הפקה:
 30/04/18 תאריך קריאה נוכחית:
 01/04/18 תאריך קריאה קודמת:

שם דייר: מכבידנט
 שם אתר: קניון גבעתיים

לקוח/ה נכבד/ה, אנו מתכבדים להגיש את חישוב צריכת החשמל לתקופה 01/04/18 - 30/04/18:

מכבידנט - 4 - 00022687

| סה"כ לתשלום | מחיר לקוט"ש בא"ג | סה"כ צריכה בקוט"ש | קריאה נוכחית | קריאה קודמת | סוג צריכה | סוג תעריף |
|-------------|------------------|-------------------|--------------|--------------|--------------------------|-----------|
| | | | 30/04/18 | 01/04/18 | פרטי חשבון עבור תאריכים: | |
| 1,882.99 ₪ | 46.96 | 4,009.77 | 1,186,144.76 | 1,182,134.99 | פסגה | 777 |
| 419.11 ₪ | 39.12 | 1,071.35 | 1,004,677.63 | 1,003,606.28 | גבע | 778 |
| 191.47 ₪ | 32.52 | 588.77 | 694,200.24 | 693,611.47 | שפל | 779 |

סה"כ צריכה לדייר:

| סה"כ לתשלום | סה"כ צריכה בקוט"ש | סה"כ צריכה שפל | סה"כ צריכה גבע | סה"כ צריכה בפסגה | שיא ביקוש |
|-------------|-------------------|----------------|----------------|------------------|-----------|
| 2,493.57 ₪ | 5,669.89 | 588.77 | 1,071.35 | 4,009.77 | 21.12 |

| | | |
|------------|--------------------|---------------------|
| 188.00 ₪ | תשלום קבוע | |
| 2,681.57 ₪ | סה"כ לתשלום | לא כולל מע"מ |

התפלגות חיוב בש"ח לפי תעו"ז

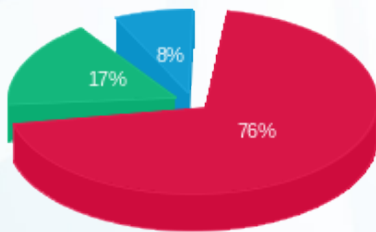

- פסגה (1,882.99 ₪)
- גבע (419.11 ₪)
- שפל (191.47 ₪)

הסטוריית צריכה בקוט"ש

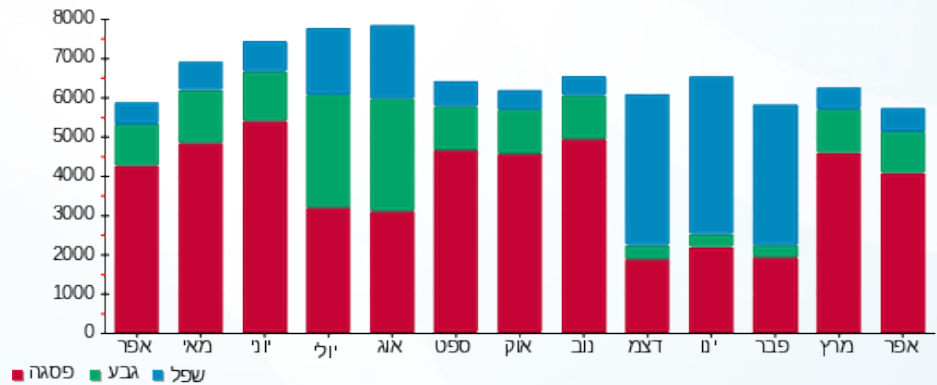



02/05/18

תאריך הפקה:

שם דייר: מנגו חדש
שם אתר: קניון גבעתיים

30/04/18

תאריך קריאה נוכחית:

01/04/18

תאריך קריאה קודמת:

לקוח/ה נכבד/ה, אנו מתכבדים להגיש את חישוב צריכת החשמל לתקופה 01/04/18 - 30/04/18:

מנגו - 8 - 00023930

| סה"כ לתשלום | מחיר לקוט"ש בא"ג | סה"כ צריכה בקוט"ש | קריאה נוכחית | קריאה קודמת | סוג צריכה | סוג תעריף |
|-------------|------------------|-------------------|--------------|-------------|--------------------------|-----------|
| | | | 30/04/18 | 01/04/18 | פרטי חשבון עבור תאריכים: | |
| ₪ 3,213.34 | 46.96 | 6,842.72 | 143,635.16 | 136,792.44 | פסגה | 777 |
| ₪ 1,150.14 | 39.12 | 2,940.02 | 99,599.88 | 96,659.86 | גבע | 778 |
| ₪ 1,003.54 | 32.52 | 3,085.91 | 50,365.85 | 47,279.93 | שפל | 779 |

סה"כ צריכה לדייר:

| סה"כ לתשלום | סה"כ צריכה בקוט"ש | סה"כ צריכה שפל | סה"כ צריכה גבע | סה"כ צריכה בפסגה | שיא ביקוש |
|-------------|-------------------|----------------|----------------|------------------|-----------|
| ₪ 5,367.02 | 12,868.65 | 3,085.91 | 2,940.02 | 6,842.72 | 35.03 |

| | | |
|------------|--------------------|---------------------|
| ₪ 188.00 | תשלום קבוע | |
| ₪ 5,555.02 | סה"כ לתשלום | לא כולל מע"מ |

התפלגות חיוב בש"ח לפי תעו"ז

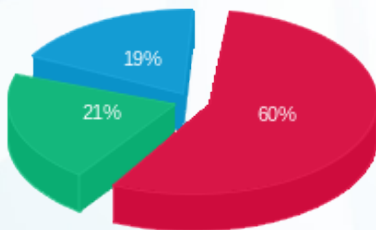

- פסגה (₪ 3,213.34)
- גבע (₪ 1,150.14)
- שפל (₪ 1,003.54)

הסטוריית צריכה בקוט"ש

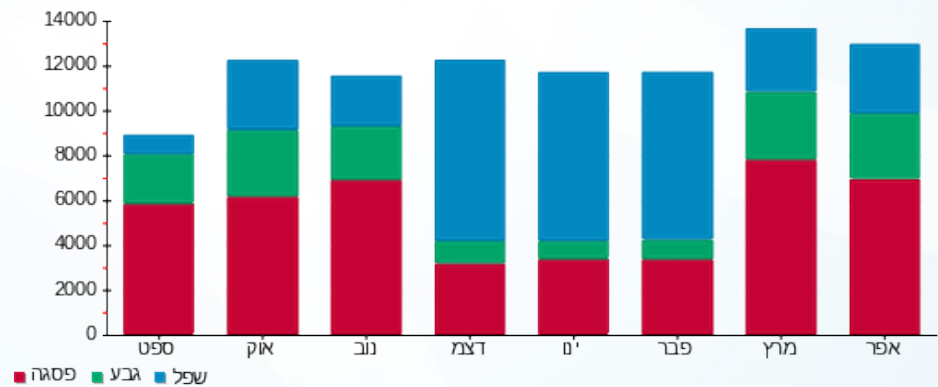



02/05/18

תאריך הפקה:

שם דייר: מסעדת טיטו

30/04/18

תאריך קריאה נוכחית:

שם אתר: קניון גבעתיים

01/04/18

תאריך קריאה קודמת:

לקוח/ה נכבד/ה, אנו מתכבדים להגיש את חישוב צריכת החשמל לתקופה 01/04/18 - 30/04/18:

מסעדת טיטו - 6 - 00023932

| סה"כ לתשלום | מחיר לקוט"ש בא"ג | סה"כ צריכה בקוט"ש | קריאה נוכחית | קריאה קודמת | סוג צריכה | סוג תעריף |
|-------------|------------------|-------------------|--------------|-------------|--------------------------|-----------|
| | | | 30/04/18 | 01/04/18 | פרטי חשבון עבור תאריכים: | |
| ₪ 4,368.62 | 46.96 | 9,302.85 | 198,057.88 | 188,755.03 | פסגה | 777 |
| ₪ 2,090.21 | 39.12 | 5,343.08 | 100,240.23 | 94,897.16 | גבע | 778 |
| ₪ 2,224.04 | 32.52 | 6,839.00 | 216,711.29 | 209,872.29 | שפל | 779 |

סה"כ צריכה לדייר:

| סה"כ לתשלום | סה"כ צריכה בקוט"ש | סה"כ צריכה שפל | סה"כ צריכה גבע | סה"כ צריכה בפסגה | שיא ביקוש |
|-------------|-------------------|----------------|----------------|------------------|-----------|
| ₪ 8,682.87 | 21,484.93 | 6,839.00 | 5,343.08 | 9,302.85 | 66.97 |

| | | |
|------------|--------------------|---------------------|
| ₪ 188.00 | תשלום קבוע | |
| ₪ 8,870.87 | סה"כ לתשלום | לא כולל מע"מ |

התפלגות חיוב בש"ח לפי תעו"ז

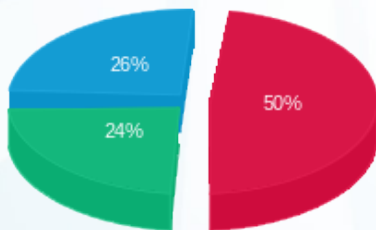

- פסגה (₪ 4,368.62) - 26%
- גבע (₪ 2,090.21) - 24%
- שפל (₪ 2,224.04) - 50%

הסטוריית צריכה בקוט"ש

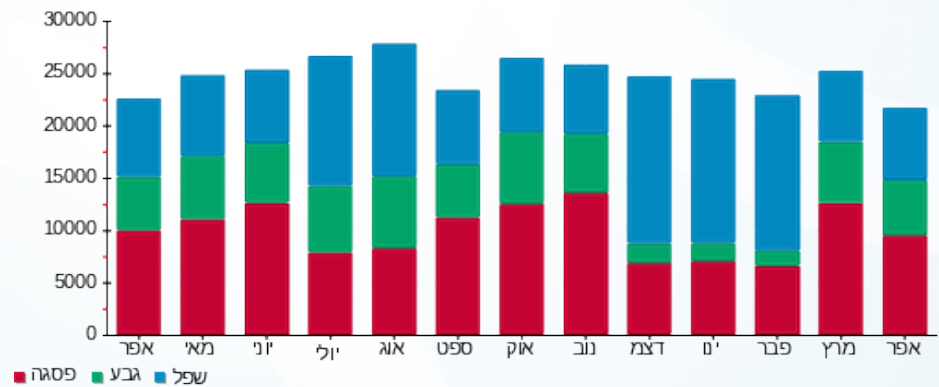



02/05/18

תאריך הפקה:

שם דייר: מעוברת
שם אתר: קניון גבעתיים

30/04/18

תאריך קריאה נוכחית:

01/04/18

תאריך קריאה קודמת:

לקוח/ה נכבד/ה, אנו מתכבדים להגיש את חישוב צריכת החשמל לתקופה 01/04/18 - 30/04/18:

מעוברת - 1 - 00023850

| סה"כ לתשלום | מחיר לקוט"ש בא"ג | סה"כ צריכה בקוט"ש | קריאה נוכחית | קריאה קודמת | סוג צריכה | סוג תעריף |
|-------------|------------------|-------------------|--------------|-------------|--------------------------|-----------|
| | | | 30/04/18 | 01/04/18 | פרטי חשבון עבור תאריכים: | |
| 173.02 ₪ | 46.96 | 368.44 | 153,492.70 | 153,124.26 | פסגה | 777 |
| 48.81 ₪ | 39.12 | 124.77 | 77,868.11 | 77,743.34 | גבע | 778 |
| 13.13 ₪ | 32.52 | 40.36 | 59,263.27 | 59,222.90 | שפל | 779 |

תוספת כסף

| סה"כ לתשלום | הערה |
|-------------|-----------|
| 84.00 ₪ | תוספת כסף |

סה"כ צריכה לדייר:

| סה"כ לתשלום | סה"כ צריכה בקוט"ש | סה"כ צריכה שפל | סה"כ צריכה גבע | סה"כ צריכה בפסגה | שיא ביקוש |
|-------------|-------------------|----------------|----------------|------------------|-----------|
| 318.95 ₪ | 533.57 | 40.36 | 124.77 | 368.44 | 6.41 |

| | |
|----------|--------------|
| 188.00 ₪ | תשלום קבוע |
| 506.95 ₪ | סה"כ לתשלום |
| | לא כולל מע"מ |

התפלגות חיוב בש"ח לפי תע"ז

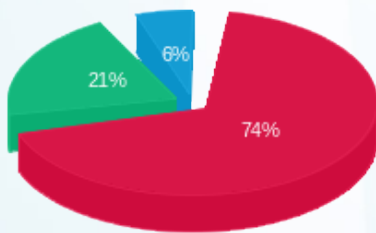

■ פסגה (173.02 ₪)
■ גבע (48.81 ₪)
■ שפל (13.13 ₪)

הסטוריית צריכה בקוט"ש

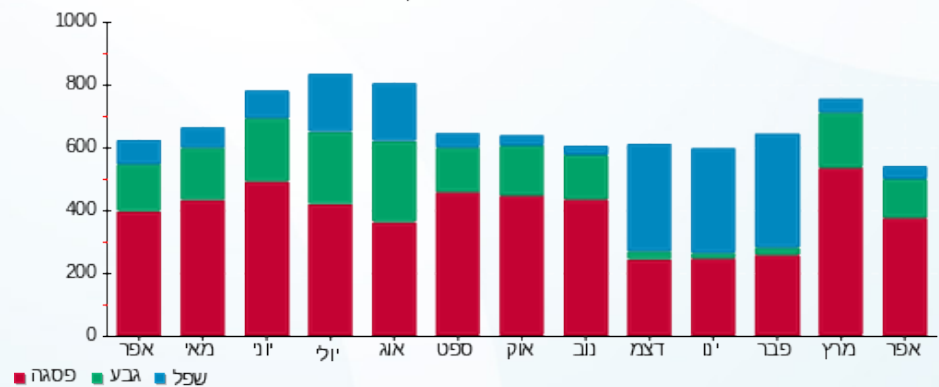



02/05/18

תאריך הפקה:

שם דייר: מקדונלדס
שם אתר: קניון גבעתיים

30/04/18

תאריך קריאה נוכחית:

01/04/18

תאריך קריאה קודמת:

לקוח/ה נכבד/ה, אנו מתכבדים להגיש את חישוב צריכת החשמל לתקופה 01/04/18 - 30/04/18:

מקדונלדס - 2 - 00023948

| סוג תעריף | סוג צריכה | קריאה קודמת | קריאה נוכחית | סה"כ צריכה בקוט"ש | מחיר לקוט"ש בא"ג | סה"כ לתשלום |
|--------------------------|-----------|-------------|--------------|-------------------|------------------|-------------|
| פרטי חשבון עבור תאריכים: | | | 01/04/18 | 30/04/18 | | |
| 777 | פסגה | 610,958.98 | 616,671.37 | 5,712.39 | 46.96 | 2,682.54 ₪ |
| 778 | גבע | 420,313.44 | 423,296.20 | 2,982.76 | 39.12 | 1,166.86 ₪ |
| 779 | שפל | 733,404.97 | 738,318.56 | 4,913.59 | 32.52 | 1,597.90 ₪ |

מקדונלדס - 7 - 00023948

| סוג תעריף | סוג צריכה | קריאה קודמת | קריאה נוכחית | סה"כ צריכה בקוט"ש | מחיר לקוט"ש בא"ג | סה"כ לתשלום |
|--------------------------|-----------|-------------|--------------|-------------------|------------------|-------------|
| פרטי חשבון עבור תאריכים: | | | 01/04/18 | 30/04/18 | | |
| 777 | פסגה | 276,969.58 | 279,409.80 | 2,440.22 | 46.96 | 1,145.93 ₪ |
| 778 | גבע | 200,254.08 | 201,468.86 | 1,214.79 | 39.12 | 475.22 ₪ |
| 779 | שפל | 262,258.63 | 263,763.18 | 1,504.55 | 32.52 | 489.28 ₪ |

סה"כ צריכה לדייר:

| שיא ביקוש | סה"כ צריכה בפסגה | סה"כ צריכה גבע | סה"כ צריכה שפל | סה"כ צריכה בקוט"ש | סה"כ לתשלום |
|-----------|------------------|----------------|----------------|-------------------|-------------|
| 29.87 | 8,152.61 | 4,197.55 | 6,418.14 | 18,768.30 | 7,557.73 ₪ |

| לא כולל מע"מ | תשלום קבוע | סה"כ לתשלום |
|--------------|------------|-------------|
| | 188.00 ₪ | 7,745.73 ₪ |

התפלגות חיוב בש"ח לפי תעו"ז

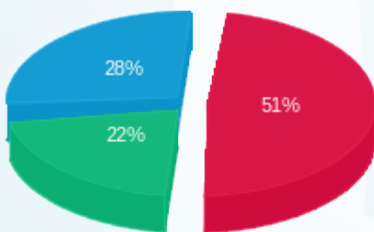

פסגה (3,828.47 ₪) ■
גבע (1,642.08 ₪) ■
שפל (2,087.18 ₪) ■

הסטוריית צריכה בקוט"ש

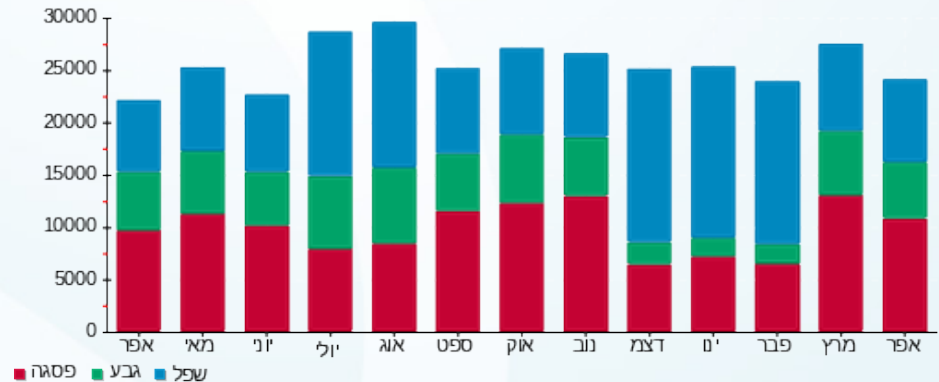



02/05/18

תאריך הפקה:

שם דייר: מתפרה
שם אתר: קניון גבעתיים

30/04/18

תאריך קריאה נוכחית:

01/04/18

תאריך קריאה קודמת:

לקוח/ה נכבד/ה, אנו מתכבדים להגיש את חישוב צריכת החשמל לתקופה 01/04/18 - 30/04/18:

מתפרה - 1 - 00011179

| סה"כ לתשלום | מחיר לקוט"ש בא"ג | סה"כ צריכה בקוט"ש | קריאה נוכחית | קריאה קודמת | סוג צריכה | סוג תעריף |
|-------------|------------------|-------------------|--------------|-------------|-----------|--------------------------|
| | | | 30/04/18 | 01/04/18 | | פרטי חשבון עבור תאריכים: |
| ₪ 305.43 | 46.96 | 650.40 | 33,594.89 | 32,944.49 | פסגה | 777 |
| ₪ 43.75 | 39.12 | 111.82 | 7,565.55 | 7,453.73 | גבע | 778 |
| ₪ 9.11 | 32.52 | 28.01 | 12,803.90 | 12,775.90 | שפל | 779 |

סה"כ צריכה לדייר:

| סה"כ לתשלום | סה"כ צריכה בקוט"ש | סה"כ צריכה שפל | סה"כ צריכה גבע | סה"כ צריכה בפסגה | שיא ביקוש |
|-------------|-------------------|----------------|----------------|------------------|-----------|
| ₪ 358.28 | 790.23 | 28.01 | 111.82 | 650.40 | 5.15 |

| | | |
|----------|--------------------|---------------------|
| ₪ 188.00 | תשלום קבוע | |
| ₪ 546.28 | סה"כ לתשלום | לא כולל מע"מ |

התפלגות חיוב בש"ח לפי תעו"ז

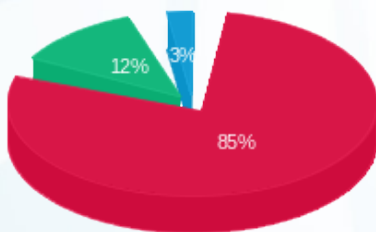

פסגה (₪ 305.43) 85%
גבע (₪ 43.75) 12%
שפל (₪ 9.11) 3%

הסטוריית צריכה בקוט"ש

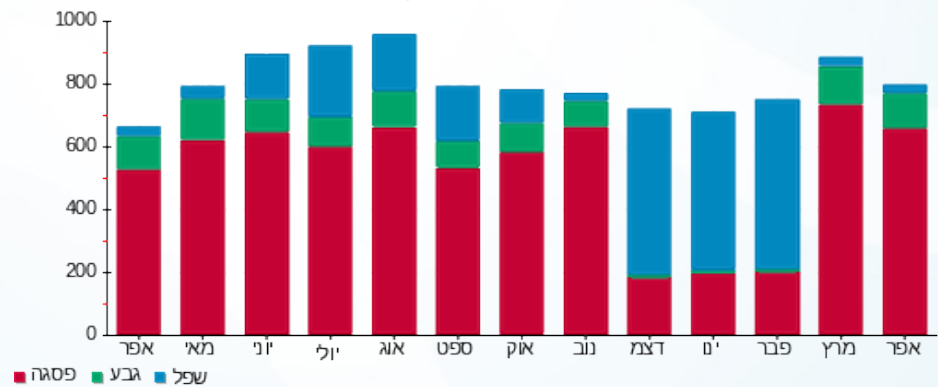



02/05/18

תאריך הפקה:

שם דייר: נאוטיקה
שם אתר: קניון גבעתיים

30/04/18

תאריך קריאה נוכחית:

01/04/18

תאריך קריאה קודמת:

לקוח/ה נכבד/ה, אנו מתכבדים להגיש את חישוב צריכת החשמל לתקופה 01/04/18 - 30/04/18:

נאוטיקה - 2 - 00023946

| סה"כ לתשלום | מחיר לקוט"ש בא"ג | סה"כ צריכה בקוט"ש | קריאה נוכחית | קריאה קודמת | סוג צריכה | סוג תעריף |
|-------------|------------------|-------------------|--------------|-------------|--------------------------|-----------|
| | | | 30/04/18 | 01/04/18 | פרטי חשבון עבור תאריכים: | |
| ₪ 1,264.30 | 46.96 | 2,692.29 | 156,416.24 | 153,723.94 | פסגה | 777 |
| ₪ 392.00 | 39.12 | 1,002.04 | 60,022.48 | 59,020.44 | גבע | 778 |
| ₪ 176.35 | 32.52 | 542.28 | 78,679.48 | 78,137.20 | שפל | 779 |

סה"כ צריכה לדייר:

| סה"כ לתשלום | סה"כ צריכה בקוט"ש | סה"כ צריכה שפל | סה"כ צריכה גבע | סה"כ צריכה בפסגה | שיא ביקוש |
|-------------|-------------------|----------------|----------------|------------------|-----------|
| ₪ 1,832.64 | 4,236.60 | 542.28 | 1,002.04 | 2,692.29 | 15.79 |

| | | |
|------------|--------------------|---------------------|
| ₪ 188.00 | תשלום קבוע | |
| ₪ 2,020.64 | סה"כ לתשלום | לא כולל מע"מ |

התפלגות חיוב בש"ח לפי תעו"ז

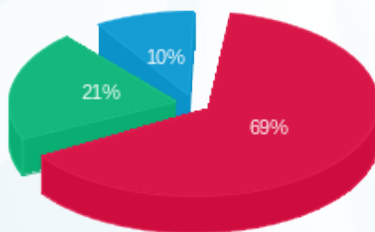

- פסגה (₪ 1,264.30) 69%
- גבע (₪ 392.00) 21%
- שפל (₪ 176.35) 10%

הסטוריית צריכה בקוט"ש

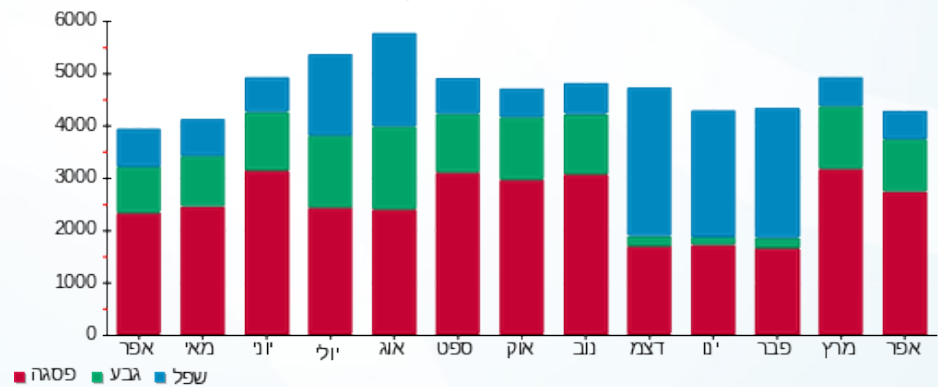

- פסגה
- גבע
- שפל





02/05/18 תאריך הפקה:
 30/04/18 תאריך קריאה נוכחית:
 01/04/18 תאריך קריאה קודמת:

שם דייר: נאטורפיל- מרכזים לרפואה אסתטית
 שם אתר: קניון גבעתיים

לקוח/ה נכבד/ה, אנו מתכבדים להגיש את חישוב צריכת החשמל לתקופה 01/04/18 - 30/04/18:

נאטורפיל- מרכזים לרפואה אסתטית - 6 - 00015942

| סוג תעריף | סוג צריכה | קריאה קודמת | קריאה נוכחית | סה"כ צריכה בקוט"ש | מחיר לקוט"ש בא"ג | סה"כ לתשלום |
|-----------|-----------|-------------|--------------|-------------------|--------------------------|-------------|
| | | | 30/04/18 | 01/04/18 | פרטי חשבון עבור תאריכים: | |
| 777 | פסגה | 6,160.68 | 6,371.86 | 211.18 | 46.96 | 99.17 ₪ |
| 778 | גבע | 2,284.67 | 2,360.77 | 76.10 | 39.12 | 29.77 ₪ |
| 779 | שפל | 5,057.40 | 5,163.94 | 106.54 | 32.52 | 34.65 ₪ |

סה"כ צריכה לדייר:

| שיא ביקוש | סה"כ צריכה בפסגה | סה"כ צריכה גבע | סה"כ צריכה שפל | סה"כ צריכה בקוט"ש | סה"כ לתשלום |
|-----------|------------------|----------------|----------------|-------------------|-------------|
| 1.37 | 211.18 | 76.10 | 106.54 | 393.81 | 163.58 ₪ |

| | | |
|----------|-------------|--------------|
| 188.00 ₪ | תשלום קבוע | |
| 351.58 ₪ | סה"כ לתשלום | לא כולל מע"מ |

התפלגות חיוב בש"ח לפי תעו"ז

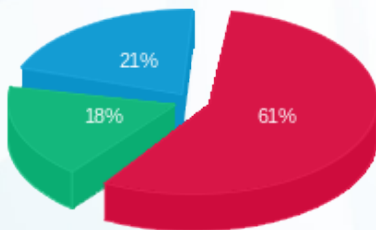

פסגה (99.17 ₪)
 גבע (29.77 ₪)
 שפל (34.65 ₪)

הסטוריית צריכה בקוט"ש

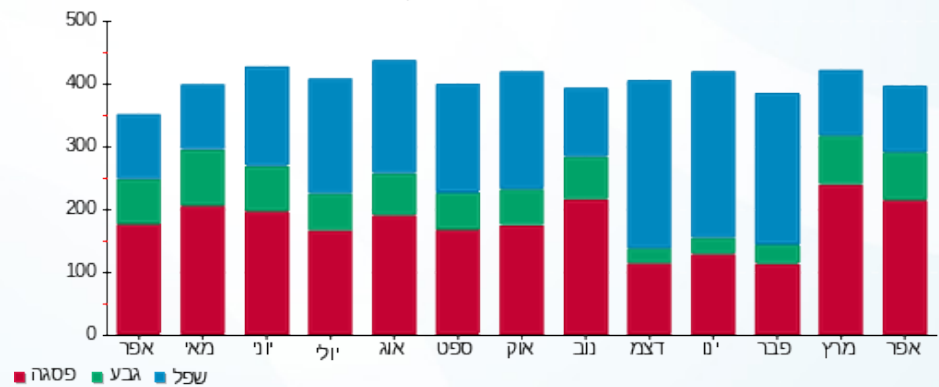



02/05/18

תאריך הפקה:

שם דייר: סופר פארם שלט קיר דרומי

30/04/18

תאריך קריאה נוכחית:

שם אתר: קניון גבעתיים

01/04/18

תאריך קריאה קודמת:

לקוח/ה נכבד/ה, אנו מתכבדים להגיש את חישוב צריכת החשמל לתקופה 01/04/18 - 30/04/18:

שלט לחלוקה מגה בעיר+סקאל ספורט - 4 - 00023952

| סוג תעריף | סוג צריכה | קריאה קודמת | קריאה נוכחית | סה"כ צריכה בקוט"ש | מחיר לקוט"ש בא"ג | סה"כ לתשלום |
|--------------------------|-----------|-------------|--------------|-------------------|------------------|-------------|
| פרטי חשבון עבור תאריכים: | | | | | | |
| 777 | פסגה | 01/04/18 | 30/04/18 | 17.60 | 46.96 | 8.27 ₪ |
| 778 | גבע | 3,083.04 | 3,107.25 | 24.22 | 39.12 | 9.47 ₪ |
| 779 | שפל | 6,473.73 | 6,521.18 | 47.45 | 32.52 | 15.43 ₪ |

סה"כ צריכה לדייר:

| שיא ביקוש | סה"כ צריכה בפסגה | סה"כ צריכה גבע | סה"כ צריכה שפל | סה"כ צריכה בקוט"ש | סה"כ לתשלום |
|-----------|------------------|----------------|----------------|-------------------|-------------|
| 2.15 | 17.60 | 24.22 | 47.45 | 89.27 | 33.17 ₪ |

| | |
|--------------|-------------|
| 188.00 ₪ | תשלום קבוע |
| 221.17 ₪ | סה"כ לתשלום |
| לא כולל מע"מ | |

התפלגות חיוב בש"ח לפי תעו"ז

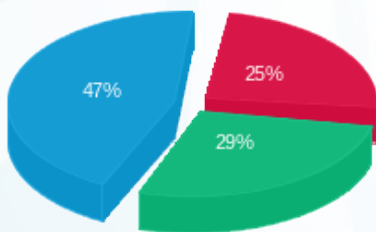

- פסגה (8.27 ₪)
- גבע (9.47 ₪)
- שפל (15.43 ₪)

הסטוריית צריכה בקוט"ש

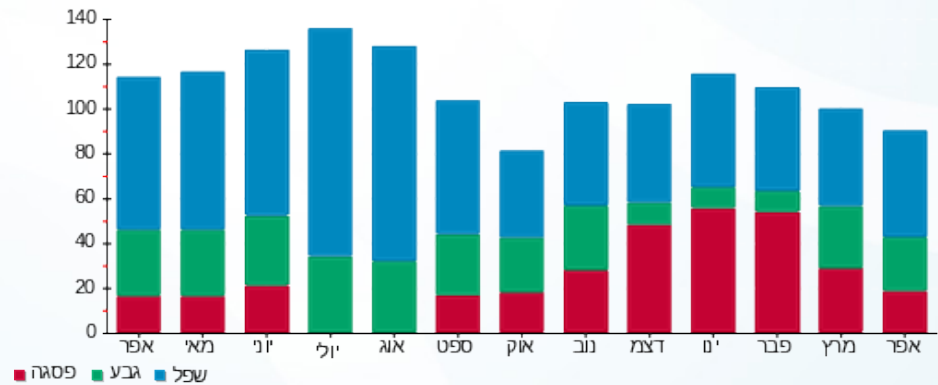

- פסגה
- גבע
- שפל





02/05/18

תאריך הפקה:

שם דייר: סיטי דנט מכוני רנטגן בעמ

30/04/18

תאריך קריאה נוכחית:

שם אתר: קניון גבעתיים

01/04/18

תאריך קריאה קודמת:

לקוח/ה נכבד/ה, אנו מתכבדים להגיש את חישוב צריכת החשמל לתקופה 01/04/18 - 30/04/18:

סיטי דנט מכוני רנטגן בעמ - 5 - 00015942

| סוג תעריף | סוג צריכה | קריאה קודמת | קריאה נוכחית | סה"כ צריכה בקוט"ש | מחיר לקוט"ש בא"ג | סה"כ לתשלום |
|--------------------------|-----------|-------------|--------------|-------------------|------------------|-------------|
| פרטי חשבון עבור תאריכים: | | | | | | |
| 777 | פסגה | 01/04/18 | 30/04/18 | 255.60 | 46.96 | 120.03 ₪ |
| 778 | גבע | 2,193.26 | 2,258.09 | 64.83 | 39.12 | 25.36 ₪ |
| 779 | שפל | 7,406.01 | 7,522.82 | 116.81 | 32.52 | 37.98 ₪ |

סה"כ צריכה לדייר:

| שיא ביקוש | סה"כ צריכה בפסגה | סה"כ צריכה גבע | סה"כ צריכה שפל | סה"כ צריכה בקוט"ש | סה"כ לתשלום |
|-----------|------------------|----------------|----------------|-------------------|-------------|
| 1.38 | 255.60 | 64.83 | 116.81 | 437.23 | 183.38 ₪ |

| | |
|---------------------|-------------|
| 188.00 ₪ | תשלום קבוע |
| 371.38 ₪ | סה"כ לתשלום |
| לא כולל מע"מ | |

התפלגות חיוב בש"ח לפי תעו"ז

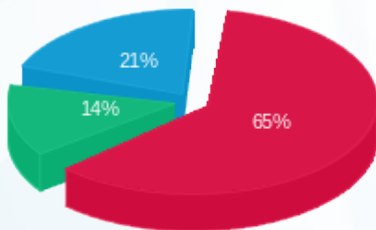

פסגה (120.03 ₪) 65%
 גבע (25.36 ₪) 14%
 שפל (37.98 ₪) 21%

הסטוריית צריכה בקוט"ש

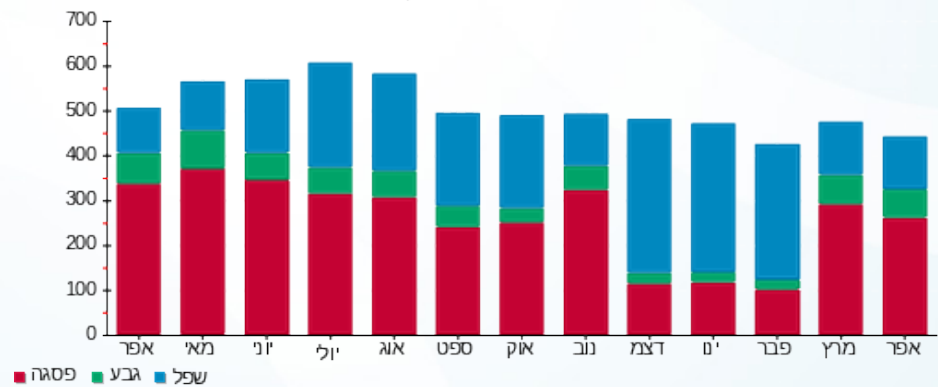



02/05/18 תאריך הפקה:
 30/04/18 תאריך קריאה נוכחית:
 01/04/18 תאריך קריאה קודמת:

שם דייר: סליו
 שם אתר: קניון גבעתיים

לקוח/ה נכבד/ה, אנו מתכבדים להגיש את חישוב צריכת החשמל לתקופה 01/04/18 - 30/04/18:

סליו - 2 - 00023857

| סה"כ לתשלום | מחיר לקוט"ש בא"ג | סה"כ צריכה בקוט"ש | קריאה נוכחית | קריאה קודמת | סוג צריכה | סוג תעריף |
|-------------|------------------|-------------------|--------------|-------------|--------------------------|-----------|
| | | | 30/04/18 | 01/04/18 | פרטי חשבון עבור תאריכים: | |
| ₪ 760.80 | 46.96 | 1,620.11 | 279,105.66 | 277,485.55 | פסגה | 777 |
| ₪ 271.44 | 39.12 | 693.87 | 144,748.13 | 144,054.26 | גבע | 778 |
| ₪ 213.58 | 32.52 | 656.75 | 128,350.39 | 127,693.64 | שפל | 779 |

סה"כ צריכה לדייר:

| סה"כ לתשלום | סה"כ צריכה בקוט"ש | סה"כ צריכה שפל | סה"כ צריכה גבע | סה"כ צריכה בפסגה | שיא ביקוש |
|-------------|-------------------|----------------|----------------|------------------|-----------|
| ₪ 1,245.82 | 2,970.74 | 656.75 | 693.87 | 1,620.11 | 15.79 |

| | | |
|------------|--------------------|---------------------|
| ₪ 188.00 | תשלום קבוע | |
| ₪ 1,433.82 | סה"כ לתשלום | לא כולל מע"מ |

התפלגות חיוב בש"ח לפי תעו"ז

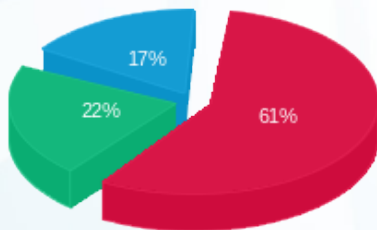

פסגה (₪ 760.80)
 גבע (₪ 271.44)
 שפל (₪ 213.58)

הסטוריית צריכה בקוט"ש

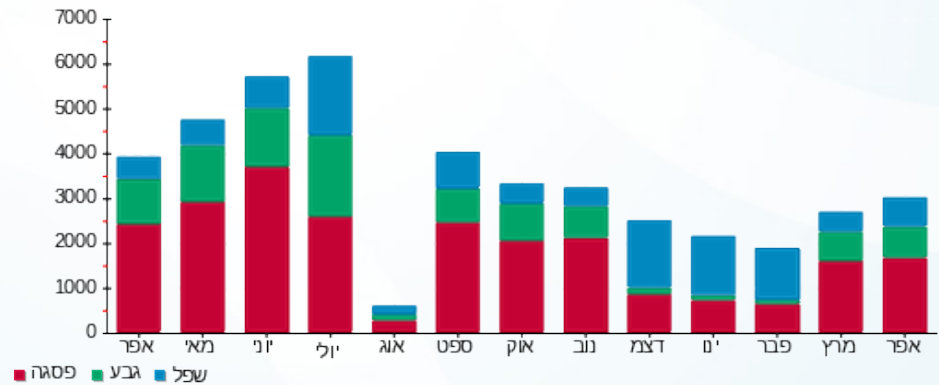



02/05/18

תאריך הפקה:

שם דייר: ספייסז
שם אתר: קניון גבעתיים

30/04/18

תאריך קריאה נוכחית:

01/04/18

תאריך קריאה קודמת:

לקוח/ה נכבד/ה, אנו מתכבדים להגיש את חישוב צריכת החשמל לתקופה 01/04/18 - 30/04/18:

ספייסז - 8 - 00023948

| סה"כ לתשלום | מחיר לקוט"ש בא"ג | סה"כ צריכה בקוט"ש | קריאה נוכחית | קריאה קודמת | סוג צריכה | סוג תעריף |
|-------------|------------------|-------------------|--------------|-------------|--------------------------|-----------|
| | | | 30/04/18 | 01/04/18 | פרטי חשבון עבור תאריכים: | |
| 2,204.56 ₪ | 46.96 | 4,694.55 | 239,084.30 | 234,389.75 | פסגה | 777 |
| 753.78 ₪ | 39.12 | 1,926.83 | 102,287.79 | 100,360.95 | גבע | 778 |
| 878.14 ₪ | 32.52 | 2,700.29 | 235,170.24 | 232,469.95 | שפל | 779 |

סה"כ צריכה לדייר:

| סה"כ לתשלום | סה"כ צריכה בקוט"ש | סה"כ צריכה שפל | סה"כ צריכה גבע | סה"כ צריכה בפסגה | שיא ביקוש |
|-------------|-------------------|----------------|----------------|------------------|-----------|
| 3,836.47 ₪ | 9,321.67 | 2,700.29 | 1,926.83 | 4,694.55 | 37.73 |

| | | |
|------------|--------------------|---------------------|
| 188.00 ₪ | תשלום קבוע | |
| 4,024.47 ₪ | סה"כ לתשלום | לא כולל מע"מ |

התפלגות חיוב בש"ח לפי תעו"ז

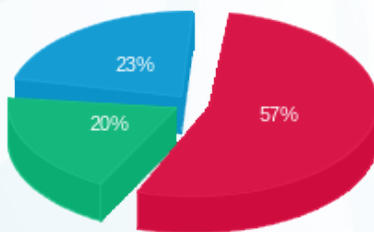

- פסגה (2,204.56 ₪)
- גבע (753.78 ₪)
- שפל (878.14 ₪)

הסטוריית צריכה בקוט"ש

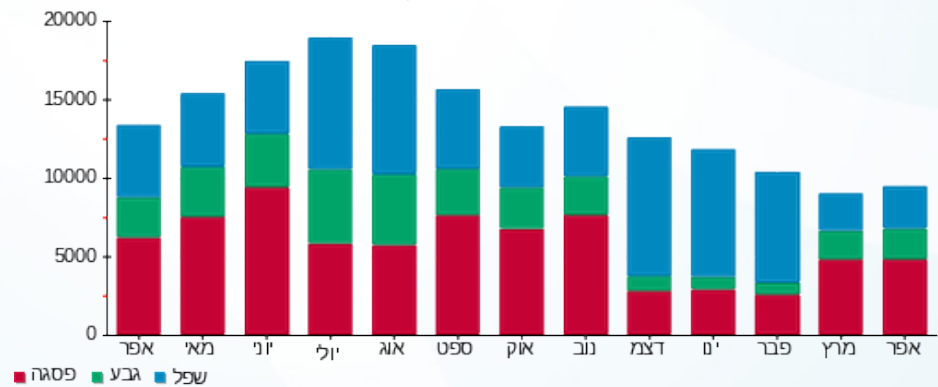

02/05/18 תאריך הפקה:
 30/04/18 תאריך קריאה נוכחית:
 01/04/18 תאריך קריאה קודמת:

שם דייר: עו"ד יהלומי
 שם אתר: קניון גבעתיים

לקוח/ה נכבד/ה, אנו מתכבדים להגיש את חישוב צריכת החשמל לתקופה 01/04/18 - 30/04/18:

עו"ד יהלומי - 4 - 00021212

| סה"כ לתשלום | מחיר לקוט"ש בא"ג | סה"כ צריכה בקוט"ש | קריאה נוכחית | קריאה קודמת | סוג צריכה | סוג תעריף |
|-------------|------------------|-------------------|--------------|-------------|--------------------------|-----------|
| | | | 30/04/18 | 01/04/18 | פרטי חשבון עבור תאריכים: | |
| 166.19 ₪ | 46.96 | 353.90 | 33,245.59 | 32,891.69 | פסגה | 777 |
| 27.10 ₪ | 39.12 | 69.27 | 7,907.33 | 7,838.06 | גבע | 778 |
| 37.73 ₪ | 32.52 | 116.03 | 22,650.44 | 22,534.41 | שפל | 779 |

סה"כ צריכה לדייר:

| סה"כ לתשלום | סה"כ צריכה בקוט"ש | סה"כ צריכה שפל | סה"כ צריכה גבע | סה"כ צריכה בפסגה | שיא ביקוש |
|-------------|-------------------|----------------|----------------|------------------|-----------|
| 231.02 ₪ | 539.19 | 116.03 | 69.27 | 353.90 | 4.10 |

| | | |
|----------|--------------------|---------------------|
| 188.00 ₪ | תשלום קבוע | |
| 419.02 ₪ | סה"כ לתשלום | לא כולל מע"מ |

התפלגות חיוב בש"ח לפי תעו"ז

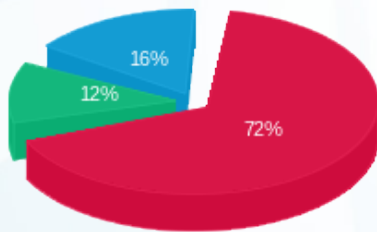

■ פסגה (166.19 ₪)
 ■ גבע (27.10 ₪)
 ■ שפל (37.73 ₪)

הסטוריית צריכה בקוט"ש

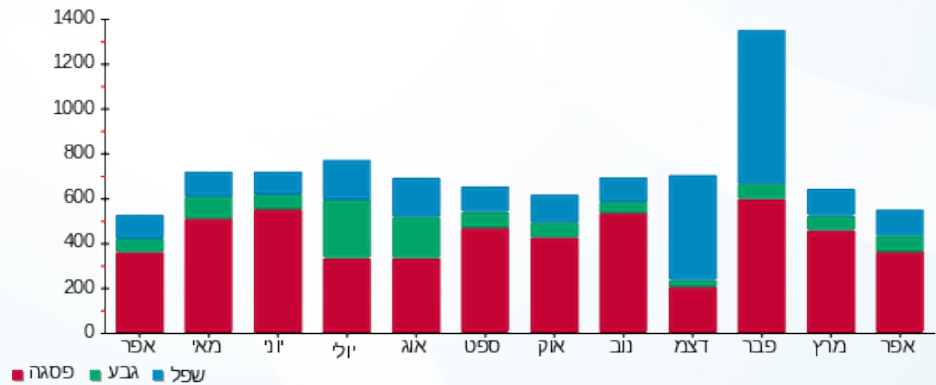



02/05/18 תאריך הפקה:
 30/04/18 תאריך קריאה נוכחית:
 01/04/18 תאריך קריאה קודמת:

שם דייר: עו"ד שילון
 שם אתר: קניון גבעתיים

לקוח/ה נכבד/ה, אנו מתכבדים להגיש את חישוב צריכת החשמל לתקופה 01/04/18 - 30/04/18:

עו"ד שילון - 1 - 00022687

| סוג תעריף | סוג צריכה | קריאה קודמת | קריאה נוכחית | סה"כ צריכה בקוט"ש | מחיר לקוט"ש בא"ג | סה"כ לתשלום |
|--------------------------|-----------|-------------|--------------|-------------------|------------------|-------------|
| פרטי חשבון עבור תאריכים: | | | | | | |
| 777 | פסגה | 01/04/18 | 30/04/18 | 69.68 | 46.96 | 32.72 ₪ |
| 778 | גבע | 55,383.10 | 55,412.53 | 29.44 | 39.12 | 11.51 ₪ |
| 779 | שפל | 33,939.03 | 33,970.63 | 31.60 | 32.52 | 10.28 ₪ |

סה"כ צריכה לדייר:

| שיא ביקוש | סה"כ צריכה בפסגה | סה"כ צריכה גבע | סה"כ צריכה שפל | סה"כ צריכה בקוט"ש | סה"כ לתשלום |
|-----------|------------------|----------------|----------------|-------------------|-------------|
| 1.38 | 69.68 | 29.44 | 31.60 | 130.71 | 54.51 ₪ |

| | |
|---------------------|-------------|
| 188.00 ₪ | תשלום קבוע |
| 242.51 ₪ | סה"כ לתשלום |
| לא כולל מע"מ | |

התפלגות חיוב בש"ח לפי תעו"ז

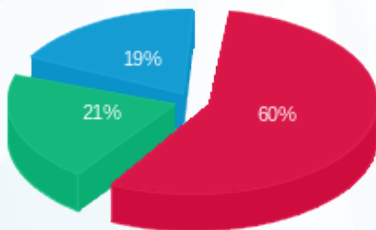

פסגה (32.72 ₪) ■
 גבע (11.51 ₪) ■
 שפל (10.28 ₪) ■

הסטוריית צריכה בקוט"ש

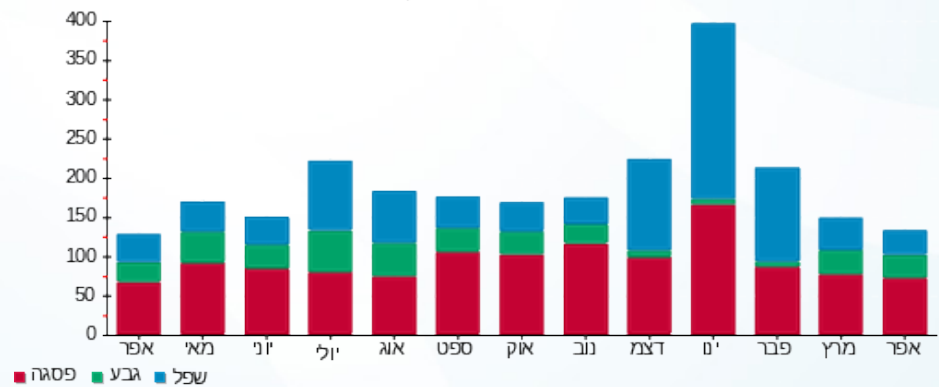



02/05/18

תאריך הפקה:

שם דייר: צילר משרדים קומה 6

30/04/18

תאריך קריאה נוכחית:

שם אתר: קניון גבעתיים

01/04/18

תאריך קריאה קודמת:

לקוח/ה נכבד/ה, אנו מתכבדים להגיש את חישוב צריכת החשמל לתקופה 01/04/18 - 30/04/18:

צ'ילר משרדים קומה 6 - 5 - 00024450

| סוג תעריף | סוג צריכה | קריאה קודמת | קריאה נוכחית | סה"כ צריכה בקוט"ש | מחיר לקוט"ש בא"ג | סה"כ לתשלום |
|-----------|-----------|-------------|--------------|--------------------------|------------------|-------------|
| | | 01/04/18 | 30/04/18 | פרטי חשבון עבור תאריכים: | | |
| 777 | פסגה | 624,112.54 | 630,897.08 | 6,784.53 | 46.96 | 3,186.02 ₪ |
| 778 | גבע | 240,821.62 | 242,598.09 | 1,776.47 | 39.12 | 694.96 ₪ |
| 779 | שפל | 295,639.62 | 296,085.85 | 446.24 | 32.52 | 145.12 ₪ |

סה"כ צריכה לדייר:

| שיא ביקוש | סה"כ צריכה בפסגה | סה"כ צריכה גבע | סה"כ צריכה שפל | סה"כ צריכה בקוט"ש | סה"כ לתשלום |
|-----------|------------------|----------------|----------------|-------------------|-------------|
| 54.61 | 6,784.53 | 1,776.47 | 446.24 | 9,007.24 | 4,026.09 ₪ |

| תשלום קבוע | סה"כ לתשלום | לא כולל מע"מ |
|------------|-------------|--------------|
| 188.00 ₪ | 4,214.09 ₪ | |

התפלגות חיוב בש"ח לפי תעו"ז

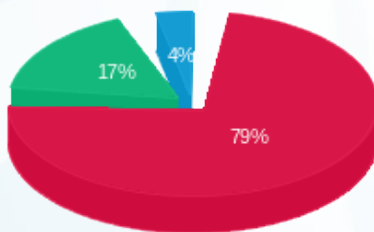

■ פסגה (₪ 3,186.02)
 ■ גבע (₪ 694.96)
 ■ שפל (₪ 145.12)

הסטוריית צריכה בקוט"ש

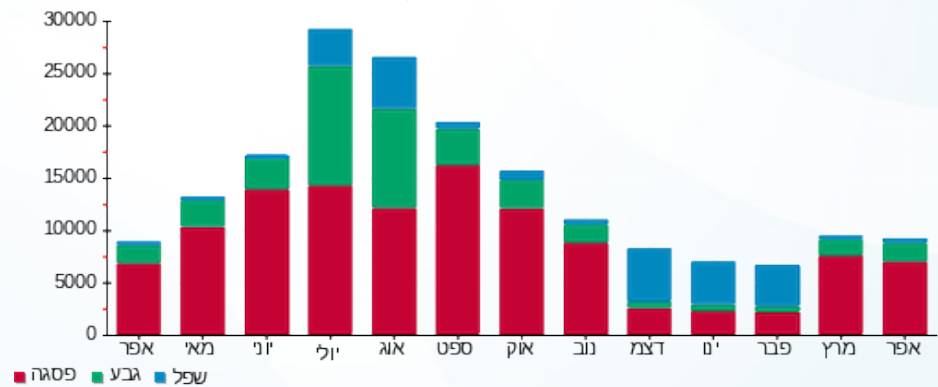



02/05/18

תאריך הפקה:

שם דייר: קדס קידס קומה 3

30/04/18

תאריך קריאה נוכחית:

שם אתר: קניון גבעתיים

01/04/18

תאריך קריאה קודמת:

לקוח/ה נכבד/ה, אנו מתכבדים להגיש את חישוב צריכת החשמל לתקופה 01/04/18 - 30/04/18:

קדס קידס קומה 3 - 7 - 00023923

| סה"כ לתשלום | מחיר לקוט"ש בא"ג | סה"כ צריכה בקוט"ש | קריאה נוכחית | קריאה קודמת | סוג צריכה | סוג תעריף |
|-------------|------------------|-------------------|--------------|-------------|--------------------------|-----------|
| | | | 30/04/18 | 01/04/18 | פרטי חשבון עבור תאריכים: | |
| 1,308.00 ₪ | 46.96 | 2,785.34 | 108,224.75 | 105,439.40 | פסגה | 777 |
| 378.52 ₪ | 39.12 | 967.59 | 39,169.80 | 38,202.21 | גבע | 778 |
| 125.46 ₪ | 32.52 | 385.79 | 44,519.32 | 44,133.53 | שפל | 779 |

סה"כ צריכה לדייר:

| סה"כ לתשלום | סה"כ צריכה בקוט"ש | סה"כ צריכה שפל | סה"כ צריכה גבע | סה"כ צריכה בפסגה | שיא ביקוש |
|-------------|-------------------|----------------|----------------|------------------|-----------|
| 1,811.98 ₪ | 4,138.73 | 385.79 | 967.59 | 2,785.34 | 20.35 |

| | | |
|------------|--------------------|---------------------|
| 188.00 ₪ | תשלום קבוע | |
| 1,999.98 ₪ | סה"כ לתשלום | לא כולל מע"מ |

התפלגות חיוב בש"ח לפי תעו"ז

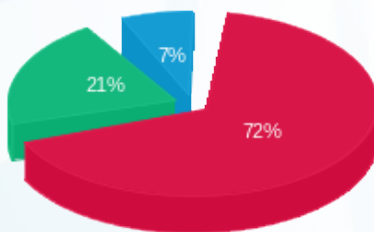

פסגה (1,308.00 ₪) 72%
 גבע (378.52 ₪) 21%
 שפל (125.46 ₪) 7%

הסטוריית צריכה בקוט"ש

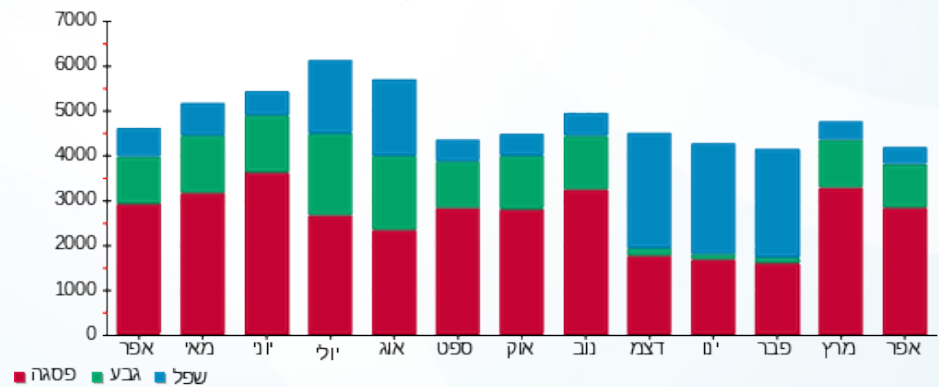



02/05/18

תאריך הפקה:

שם דייר: קופ"ח כללית בלתי חיוני

30/04/18

תאריך קריאה נוכחית:

שם אתר: קניון גבעתיים

01/04/18

תאריך קריאה קודמת:

לקוח/ה נכבד/ה, אנו מתכבדים להגיש את חישוב צריכת החשמל לתקופה 01/04/18 - 30/04/18:

קופ"ח כללית בלתי חיוני - 1 - 00015942

| סה"כ לתשלום | מחיר לקוט"ש בא"ג | סה"כ צריכה בקוט"ש | קריאה נוכחית | קריאה קודמת | סוג צריכה | סוג תעריף |
|-------------|------------------|-------------------|--------------|-------------|-----------|--------------------------|
| | | | 30/04/18 | 01/04/18 | | פרטי חשבון עבור תאריכים: |
| 741.48 ₪ | 46.96 | 1,578.96 | 170,939.92 | 169,360.97 | פסגה | 777 |
| 109.73 ₪ | 39.12 | 280.49 | 78,324.03 | 78,043.54 | גבע | 778 |
| 93.44 ₪ | 32.52 | 287.32 | 75,394.88 | 75,107.55 | שפל | 779 |

סה"כ צריכה לדייר:

| סה"כ לתשלום | סה"כ צריכה בקוט"ש | סה"כ צריכה שפל | סה"כ צריכה גבע | סה"כ צריכה בפסגה | שיא ביקוש |
|-------------|-------------------|----------------|----------------|------------------|-----------|
| 944.64 ₪ | 2,146.77 | 287.32 | 280.49 | 1,578.96 | 9.02 |

| | | |
|------------|--------------------|---------------------|
| 188.00 ₪ | תשלום קבוע | |
| 1,132.64 ₪ | סה"כ לתשלום | לא כולל מע"מ |

התפלגות חיוב בש"ח לפי תעו"ז

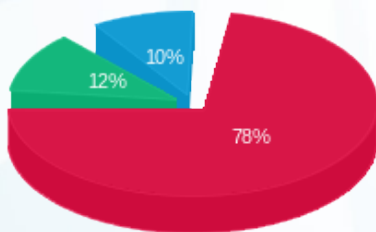

- פסגה (741.48 ₪) 78%
- גבע (109.73 ₪) 12%
- שפל (93.44 ₪) 10%

הסטוריית צריכה בקוט"ש

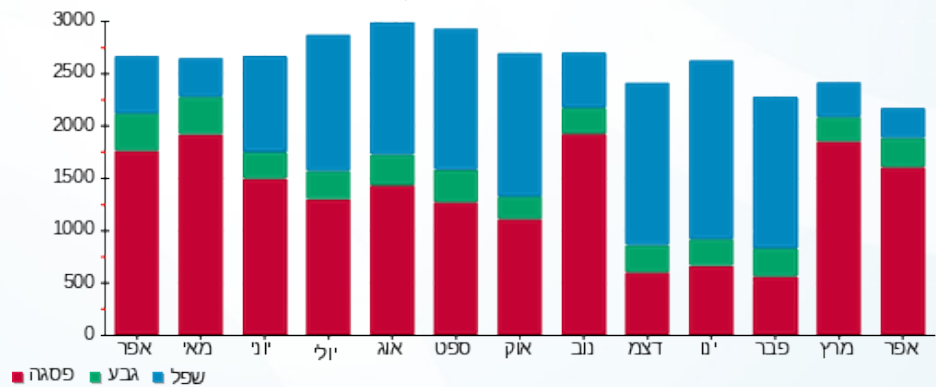



02/05/18

תאריך הפקה:

שם דייר: קופ"ח כללית חיוני

30/04/18

תאריך קריאה נוכחית:

שם אתר: קניון גבעתיים

01/04/18

תאריך קריאה קודמת:

לקוח/ה נכבד/ה, אנו מתכבדים להגיש את חישוב צריכת החשמל לתקופה 01/04/18 - 30/04/18:

קופ"ח כללית חיוני - 1 - 00015057

| סה"כ לתשלום | מחיר לקוט"ש בא"ג | סה"כ צריכה בקוט"ש | קריאה נוכחית | קריאה קודמת | סוג צריכה | סוג תעריף |
|-------------|------------------|-------------------|--------------|-------------|-----------|--------------------------|
| | | | 30/04/18 | 01/04/18 | | פרטי חשבון עבור תאריכים: |
| ₪ 307.11 | 46.96 | 653.98 | 72,190.83 | 71,536.85 | פסגה | 777 |
| ₪ 84.74 | 39.12 | 216.62 | 46,363.73 | 46,147.11 | גבע | 778 |
| ₪ 134.94 | 32.52 | 414.93 | 79,187.05 | 78,772.12 | שפל | 779 |

סה"כ צריכה לדייר:

| סה"כ לתשלום | סה"כ צריכה בקוט"ש | סה"כ צריכה שפל | סה"כ צריכה גבע | סה"כ צריכה בפסגה | שיא ביקוש |
|-------------|-------------------|----------------|----------------|------------------|-----------|
| ₪ 526.79 | 1,285.54 | 414.93 | 216.62 | 653.98 | 5.10 |

| | | |
|----------|--------------------|---------------------|
| ₪ 188.00 | תשלום קבוע | |
| ₪ 714.79 | סה"כ לתשלום | לא כולל מע"מ |

התפלגות חיוב בש"ח לפי תעו"ז

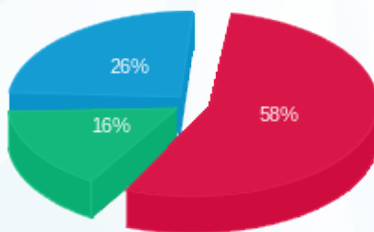

- פסגה (₪ 307.11) 58%
- גבע (₪ 84.74) 16%
- שפל (₪ 134.94) 26%

הסטוריית צריכה בקוט"ש

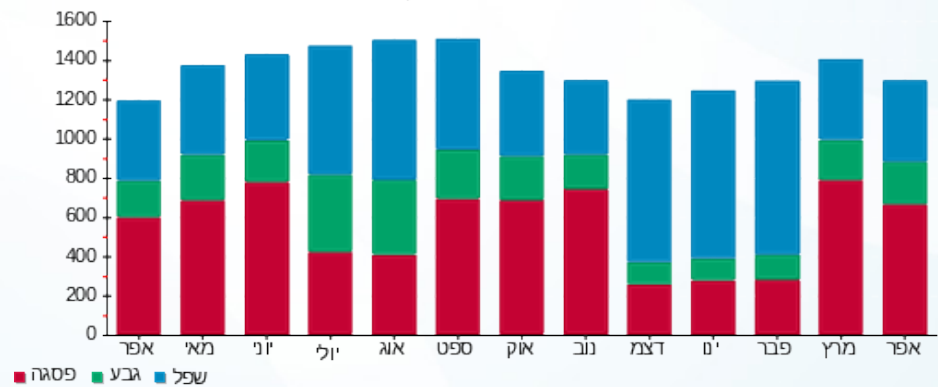



02/05/18

תאריך הפקה:

שם דייר: קופ"ח מאוחדת בלתי חיוני

30/04/18

תאריך קריאה נוכחית:

שם אתר: קניון גבעתיים

01/04/18

תאריך קריאה קודמת:

לקוח/ה נכבד/ה, אנו מתכבדים להגיש את חישוב צריכת החשמל לתקופה 01/04/18 - 30/04/18:

קופ"ח מאוחדת בלתי חיוני - 2 - 00015942

| סוג תעריף | סוג צריכה | קריאה קודמת | קריאה נוכחית | סה"כ צריכה בקוט"ש | מחיר לקוט"ש בא"ג | סה"כ לתשלום |
|-----------|-----------|-------------|--------------|-------------------|------------------|-------------|
| | | 01/04/18 | 30/04/18 | | | |
| 777 | פסגה | 44,006.03 | 44,375.74 | 369.71 | 46.96 | 173.62 ₪ |
| 778 | גבע | 27,469.56 | 27,616.47 | 146.91 | 39.12 | 57.47 ₪ |
| 779 | שפל | 35,920.24 | 36,226.41 | 306.16 | 32.52 | 99.56 ₪ |

סה"כ צריכה לדייר:

| שיא ביקוש | סה"כ צריכה בפסגה | סה"כ צריכה גבע | סה"כ צריכה שפל | סה"כ צריכה בקוט"ש | סה"כ לתשלום |
|-----------|------------------|----------------|----------------|-------------------|-------------|
| 2.05 | 369.71 | 146.91 | 306.16 | 822.78 | 330.65 ₪ |

| | | |
|----------|-------------|--------------|
| 188.00 ₪ | תשלום קבוע | |
| 518.65 ₪ | סה"כ לתשלום | לא כולל מע"מ |

התפלגות חיוב בש"ח לפי תעו"ז

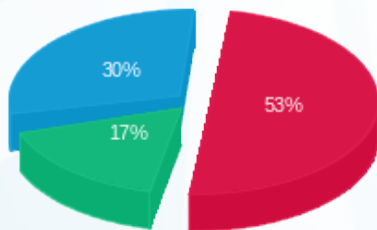

פסגה (173.62 ₪) 30%
 גבע (57.47 ₪) 17%
 שפל (99.56 ₪) 53%

הסטוריית צריכה בקוט"ש

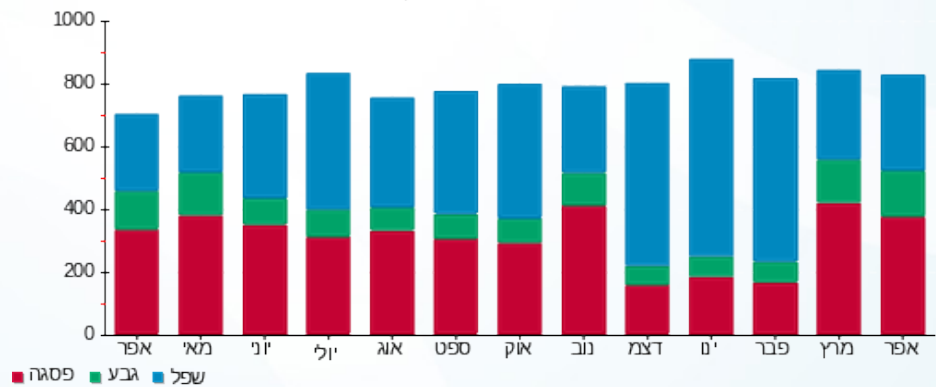



02/05/18

תאריך הפקה:

שם דייר: קופ"ח מאוחדת חיוני

30/04/18

תאריך קריאה נוכחית:

שם אתר: קניון גבעתיים

01/04/18

תאריך קריאה קודמת:

לקוח/ה נכבד/ה, אנו מתכבדים להגיש את חישוב צריכת החשמל לתקופה 01/04/18 - 30/04/18:

קופ"ח מאוחדת חיוני - 2 - 00015057

| סה"כ לתשלום | מחיר לקוט"ש בא"ג | סה"כ צריכה בקוט"ש | קריאה נוכחית | קריאה קודמת | סוג צריכה | סוג תעריף |
|-------------|------------------|-------------------|--------------|-------------|--------------------------|-----------|
| | | | 30/04/18 | 01/04/18 | פרטי חשבון עבור תאריכים: | |
| ₪ 354.64 | 46.96 | 755.19 | 112,471.04 | 111,715.85 | פסגה | 777 |
| ₪ 95.88 | 39.12 | 245.10 | 74,998.53 | 74,753.43 | גבע | 778 |
| ₪ 158.21 | 32.52 | 486.49 | 93,256.83 | 92,770.34 | שפל | 779 |

סה"כ צריכה לדייר:

| סה"כ לתשלום | סה"כ צריכה בקוט"ש | סה"כ צריכה שפל | סה"כ צריכה גבע | סה"כ צריכה בפסגה | שיא ביקוש |
|-------------|-------------------|----------------|----------------|------------------|-----------|
| ₪ 608.73 | 1,486.78 | 486.49 | 245.10 | 755.19 | 6.18 |

| | | |
|----------|--------------------|---------------------|
| ₪ 188.00 | תשלום קבוע | |
| ₪ 796.73 | סה"כ לתשלום | לא כולל מע"מ |

התפלגות חיוב בש"ח לפי תעו"ז

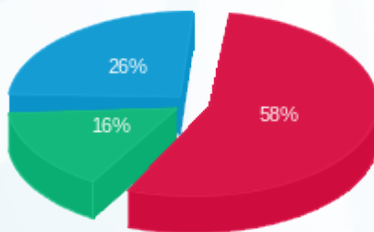

- פסגה (₪ 354.64) 58%
- גבע (₪ 95.88) 16%
- שפל (₪ 158.21) 26%

הסטוריית צריכה בקוט"ש

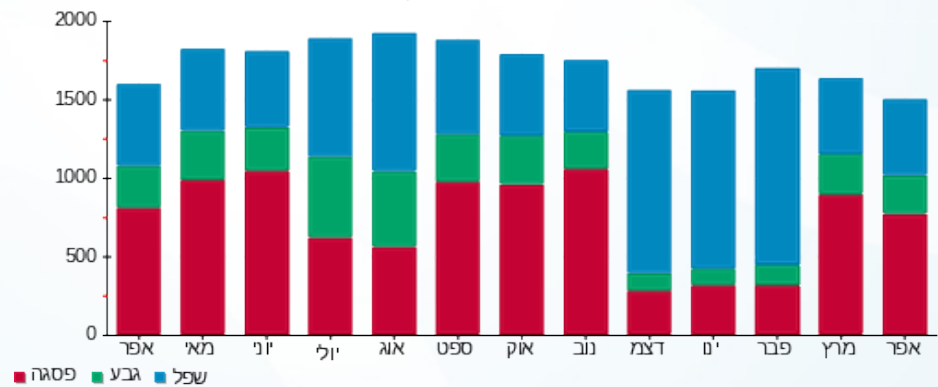

02/05/18 תאריך הפקה:
 30/04/18 תאריך קריאה נוכחית:
 01/04/18 תאריך קריאה קודמת:

שם דייר: קרן רייס מרכז לאומניות למחול
 שם אתר: קניון גבעתיים

לקוח/ה נכבד/ה, אנו מתכבדים להגיש את חישוב צריכת החשמל לתקופה 01/04/18 - 30/04/18:

קרן רייס מרכז לאומניות למחול - 6 - 00015057

| סוג תעריף | סוג צריכה | קריאה קודמת | קריאה נוכחית | סה"כ צריכה בקוט"ש | מחיר לקוט"ש בא"ג | סה"כ לתשלום |
|--------------------------|-----------|-------------|--------------|-------------------|------------------|-------------|
| פרטי חשבון עבור תאריכים: | | | | | | |
| 777 | פסגה | 01/04/18 | 30/04/18 | 137.30 | 46.96 | 64.48 ₪ |
| 778 | גבע | 33,587.14 | 33,649.84 | 62.70 | 39.12 | 24.53 ₪ |
| 779 | שפל | 21,016.20 | 21,069.79 | 53.60 | 32.52 | 17.43 ₪ |

סה"כ צריכה לדייר:

| שיא ביקוש | סה"כ צריכה בפסגה | סה"כ צריכה גבע | סה"כ צריכה שפל | סה"כ צריכה בקוט"ש | סה"כ לתשלום |
|-----------|------------------|----------------|----------------|-------------------|-------------|
| 2.25 | 137.30 | 62.70 | 53.60 | 253.60 | 106.44 ₪ |

| | |
|----------|--------------|
| 188.00 ₪ | תשלום קבוע |
| 294.44 ₪ | סה"כ לתשלום |
| | לא כולל מע"מ |

התפלגות חיוב בש"ח לפי תעו"ז

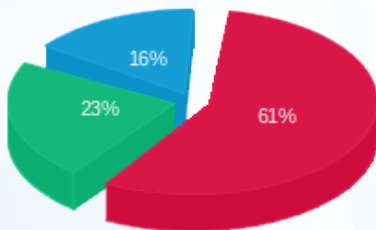

פסגה (₪ 64.48)
 גבע (₪ 24.53)
 שפל (₪ 17.43)

הסטוריית צריכה בקוט"ש

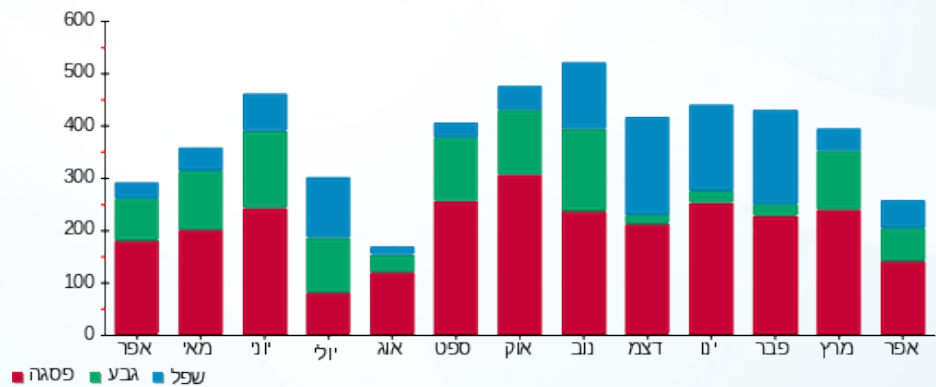



02/05/18

תאריך הפקה:

שם דייר: רב חן שלט
שם אתר: קניון גבעתיים

30/04/18

תאריך קריאה נוכחית:

01/04/18

תאריך קריאה קודמת:

לקוח/ה נכבד/ה, אנו מתכבדים להגיש את חישוב צריכת החשמל לתקופה 01/04/18 - 30/04/18:

רב חן (שלט) - 7 - 00015942

| סה"כ לתשלום | מחיר לקוט"ש בא"ג | סה"כ צריכה בקוט"ש | קריאה נוכחית | קריאה קודמת | סוג צריכה | סוג תעריף |
|-------------|------------------|-------------------|--------------|-------------|--------------------------|-----------|
| | | | 30/04/18 | 01/04/18 | פרטי חשבון עבור תאריכים: | |
| 24.66 ₪ | 46.96 | 52.52 | 3,994.40 | 3,941.88 | פסגה | 777 |
| 22.65 ₪ | 39.12 | 57.89 | 4,183.98 | 4,126.09 | גבע | 778 |
| 37.57 ₪ | 32.52 | 115.54 | 9,866.73 | 9,751.19 | שפל | 779 |

סה"כ צריכה לדייר:

| סה"כ לתשלום | סה"כ צריכה בקוט"ש | סה"כ צריכה שפל | סה"כ צריכה גבע | סה"כ צריכה בפסגה | שיא ביקוש |
|-------------|-------------------|----------------|----------------|------------------|-----------|
| 84.88 ₪ | 225.94 | 115.54 | 57.89 | 52.52 | 0.85 |

| | | |
|----------|--------------------|---------------------|
| 188.00 ₪ | תשלום קבוע | |
| 272.88 ₪ | סה"כ לתשלום | לא כולל מע"מ |

התפלגות חיוב בש"ח לפי תעו"ז

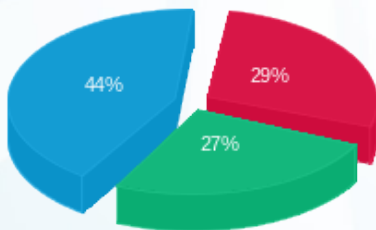

- פסגה (24.66 ₪)
- גבע (22.65 ₪)
- שפל (37.57 ₪)

הסטוריית צריכה בקוט"ש

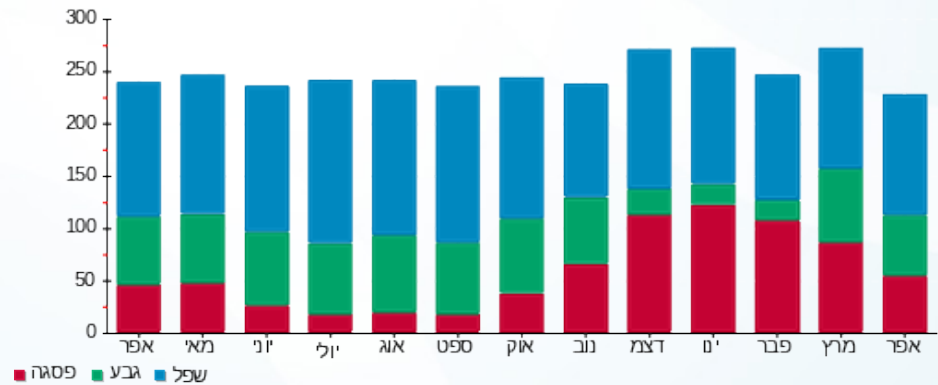

- פסגה
- גבע
- שפל





02/05/18

תאריך הפקה:

שם דייר: רה בר (דורן מיצים)

30/04/18

תאריך קריאה נוכחית:

שם אתר: קניון גבעתיים

01/04/18

תאריך קריאה קודמת:

לקוח/ה נכבד/ה, אנו מתכבדים להגיש את חישוב צריכת החשמל לתקופה 01/04/18 - 30/04/18:

רה בר (דורן מיצים) - 00022543 - 6

| סה"כ לתשלום | מחיר לקוט"ש בא"ג | סה"כ צריכה בקוט"ש | קריאה נוכחית | קריאה קודמת | סוג צריכה | סוג תעריף |
|-------------|------------------|-------------------|--------------|-------------|--------------------------|-----------|
| | | | 30/04/18 | 01/04/18 | פרטי חשבון עבור תאריכים: | |
| 296.31 ₪ | 46.96 | 630.98 | 81,246.29 | 80,615.32 | פסגה | 777 |
| 119.44 ₪ | 39.12 | 305.31 | 51,763.34 | 51,458.03 | גבע | 778 |
| 138.49 ₪ | 32.52 | 425.87 | 89,257.76 | 88,831.89 | שפל | 779 |

סה"כ צריכה לדייר:

| סה"כ לתשלום | סה"כ צריכה בקוט"ש | סה"כ צריכה שפל | סה"כ צריכה גבע | סה"כ צריכה בפסגה | שיא ביקוש |
|-------------|-------------------|----------------|----------------|------------------|-----------|
| 554.24 ₪ | 1,362.16 | 425.87 | 305.31 | 630.98 | 5.19 |

| | | |
|----------|--------------------|---------------------|
| 188.00 ₪ | תשלום קבוע | |
| 742.24 ₪ | סה"כ לתשלום | לא כולל מע"מ |

התפלגות חיוב בש"ח לפי תעו"ז

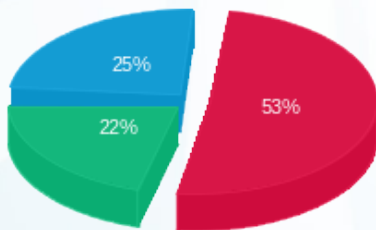

פסגה (296.31 ₪)
גבע (119.44 ₪)
שפל (138.49 ₪)

הסטוריית צריכה בקוט"ש

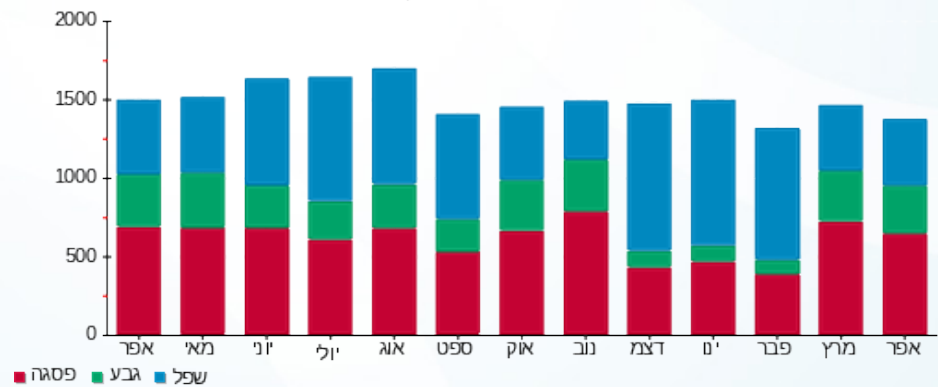



02/05/18 תאריך הפקה:
 30/04/18 תאריך קריאה נוכחית:
 01/04/18 תאריך קריאה קודמת:

שם דייר: ש. ו. סולד
 שם אתר: קניון גבעתיים

לקוח/ה נכבד/ה, אנו מתכבדים להגיש את חישוב צריכת החשמל לתקופה 01/04/18 - 30/04/18:

ש. ו. סולד - 5 - 00015057

| סוג תעריף | סוג צריכה | קריאה קודמת | קריאה נוכחית | סה"כ צריכה בקוט"ש | מחיר לקוט"ש בא"ג | סה"כ לתשלום |
|--------------------------|-----------|-------------|--------------|-------------------|------------------|-------------|
| פרטי חשבון עבור תאריכים: | | | | | | |
| 777 | פסגה | 01/04/18 | 30/04/18 | 407.05 | 46.96 | 191.15 ₪ |
| 778 | גבע | 15,570.13 | 15,634.28 | 64.15 | 39.12 | 25.09 ₪ |
| 779 | שפל | 18,091.62 | 18,123.91 | 32.29 | 32.52 | 10.50 ₪ |

סה"כ צריכה לדייר:

| שיא ביקוש | סה"כ צריכה בפסגה | סה"כ צריכה גבע | סה"כ צריכה שפל | סה"כ צריכה בקוט"ש | סה"כ לתשלום |
|-----------|------------------|----------------|----------------|-------------------|-------------|
| 3.72 | 407.05 | 64.15 | 32.29 | 503.49 | 226.75 ₪ |

| | |
|---------------------|-------------|
| 188.00 ₪ | תשלום קבוע |
| 414.75 ₪ | סה"כ לתשלום |
| לא כולל מע"מ | |

התפלגות חיוב בש"ח לפי תעו"ז

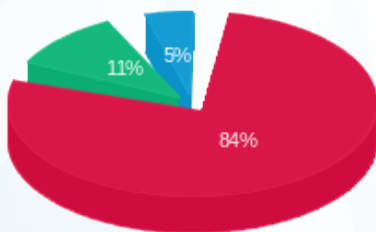

פסגה (191.15 ₪) 84%
 גבע (25.09 ₪) 11%
 שפל (10.50 ₪) 5%

הסטוריית צריכה בקוט"ש

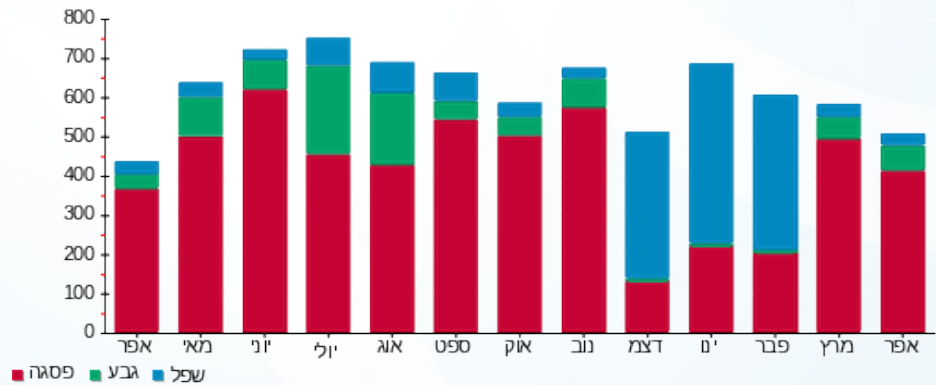



02/05/18

תאריך הפקה:

שם דייר: שילה מרפאת שיניים בוגרים

30/04/18

תאריך קריאה נוכחית:

שם אתר: קניון גבעתיים

01/04/18

תאריך קריאה קודמת:

לקוח/ה נכבד/ה, אנו מתכבדים להגיש את חישוב צריכת החשמל לתקופה 01/04/18 - 30/04/18:

שילה מרפאת שיניים בוגרים - 1 - 00021212

| סוג תעריף | סוג צריכה | קריאה קודמת | קריאה נוכחית | סה"כ צריכה בקוט"ש | מחיר לקוט"ש בא"ג | סה"כ לתשלום |
|--------------------------|-----------|-------------|--------------|-------------------|------------------|-------------|
| פרטי חשבון עבור תאריכים: | | | | | | |
| 777 | פסגה | 01/04/18 | 30/04/18 | 2,549.58 | 46.96 | 1,197.28 ₪ |
| 778 | גבע | 51,753.06 | 52,607.47 | 854.40 | 39.12 | 334.24 ₪ |
| 779 | שפל | 111,271.46 | 112,406.61 | 1,135.15 | 32.52 | 369.15 ₪ |

סה"כ צריכה לדייר:

| שיא ביקוש | סה"כ צריכה בפסגה | סה"כ צריכה גבע | סה"כ צריכה שפל | סה"כ צריכה בקוט"ש | סה"כ לתשלום |
|-----------|------------------|----------------|----------------|-------------------|-------------|
| 20.87 | 2,549.58 | 854.40 | 1,135.15 | 4,539.13 | 1,900.67 ₪ |

| | | |
|------------|-------------|--------------|
| 188.00 ₪ | תשלום קבוע | |
| 2,088.67 ₪ | סה"כ לתשלום | לא כולל מע"מ |

התפלגות חיוב בש"ח לפי תעו"ז

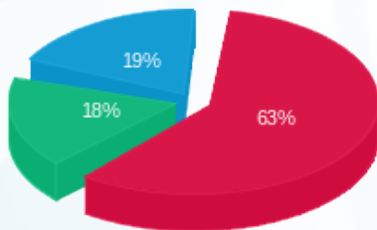

■ פסגה (1,197.28 ₪)
 ■ גבע (334.24 ₪)
 ■ שפל (369.15 ₪)

הסטוריית צריכה בקוט"ש

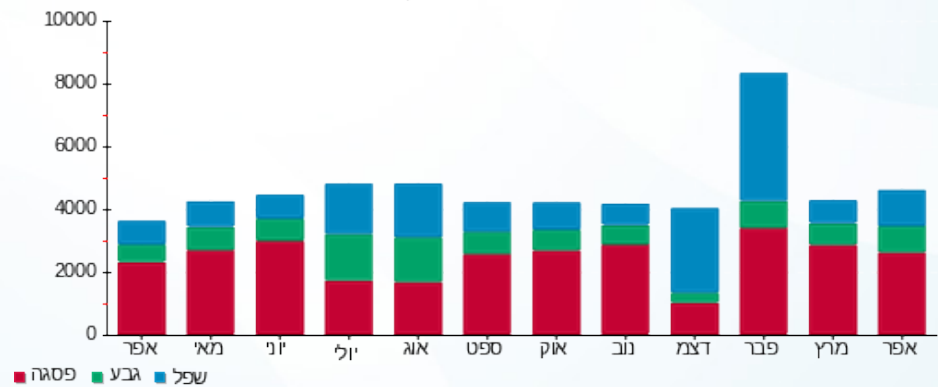



02/05/18

תאריך הפקה:

שם דייר: שילה מרפאת שיניים ילדים

30/04/18

תאריך קריאה נוכחית:

שם אתר: קניון גבעתיים

01/04/18

תאריך קריאה קודמת:

לקוח/ה נכבד/ה, אנו מתכבדים להגיש את חישוב צריכת החשמל לתקופה 01/04/18 - 30/04/18:

שילה מרפאת שיניים ילדים - 2 - 00021212

| סה"כ לתשלום | מחיר לקוט"ש בא"ג | סה"כ צריכה בקוט"ש | קריאה נוכחית | קריאה קודמת | סוג צריכה | סוג תעריף |
|-------------|------------------|-------------------|--------------|-------------|--------------------------|-----------|
| | | | 30/04/18 | 01/04/18 | פרטי חשבון עבור תאריכים: | |
| ₪ 585.70 | 46.96 | 1,247.24 | 78,409.37 | 77,162.13 | פסגה | 777 |
| ₪ 122.61 | 39.12 | 313.42 | 24,451.12 | 24,137.69 | גבע | 778 |
| ₪ 122.16 | 32.52 | 375.64 | 52,592.80 | 52,217.16 | שפל | 779 |

סה"כ צריכה לדייר:

| סה"כ לתשלום | סה"כ צריכה בקוט"ש | סה"כ צריכה שפל | סה"כ צריכה גבע | סה"כ צריכה בפסגה | שיא ביקוש |
|-------------|-------------------|----------------|----------------|------------------|-----------|
| ₪ 830.47 | 1,936.30 | 375.64 | 313.42 | 1,247.24 | 8.88 |

| | | |
|------------|--------------------|---------------------|
| ₪ 188.00 | תשלום קבוע | |
| ₪ 1,018.47 | סה"כ לתשלום | לא כולל מע"מ |

התפלגות חיוב בש"ח לפי תעו"ז

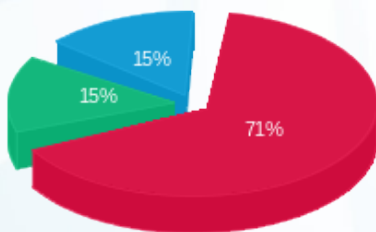

■ פסגה (₪ 585.70)
■ גבע (₪ 122.61)
■ שפל (₪ 122.16)

הסטוריית צריכה בקוט"ש

