



03/05/18

תאריך הפקה:

שם דייר: BBB חדש

30/04/18

תאריך קריאה נוכחית:

שם אתר: קניון רננים

01/04/18

תאריך קריאה קודמת:

לקוח/ה נכבד/ה, אנו מתכבדים להגיש את חישוב צריכת החשמל לתקופה 01/04/18 - 30/04/18:

BBB - 00016741 - 1

| סה"כ לתשלום | מחיר לקוט"ש בא"ג | סה"כ צריכה בקוט"ש | קריאה נוכחית | קריאה קודמת | סוג צריכה                | סוג תעריף |
|-------------|------------------|-------------------|--------------|-------------|--------------------------|-----------|
|             |                  |                   | 30/04/18     | 01/04/18    | פרטי חשבון עבור תאריכים: |           |
| ₪ 4,146.35  | 46.96            | 8,829.53          | 258,437.76   | 249,608.23  | פסגה                     | 777       |
| ₪ 1,664.04  | 39.12            | 4,253.69          | 115,589.10   | 111,335.41  | גבע                      | 778       |
| ₪ 2,203.76  | 32.52            | 6,776.63          | 206,511.69   | 199,735.06  | שפל                      | 779       |

סה"כ צריכה לדייר:

| סה"כ לתשלום | סה"כ צריכה בקוט"ש | סה"כ צריכה שפל | סה"כ צריכה גבע | סה"כ צריכה בפסגה | שיא ביקוש |
|-------------|-------------------|----------------|----------------|------------------|-----------|
| ₪ 8,014.15  | 19,859.85         | 6,776.63       | 4,253.69       | 8,829.53         | 71.62     |

|            |                    |                     |
|------------|--------------------|---------------------|
| ₪ 188.00   | <b>תשלום קבוע</b>  |                     |
| ₪ 8,202.15 | <b>סה"כ לתשלום</b> | <b>לא כולל מע"מ</b> |

התפלגות חיוב בש"ח לפי תעו"ז

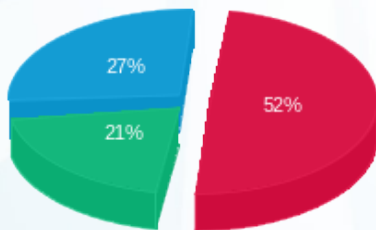

- פסגה (₪ 4,146.35)
- גבע (₪ 1,664.04)
- שפל (₪ 2,203.76)

הסטוריית צריכה בקוט"ש

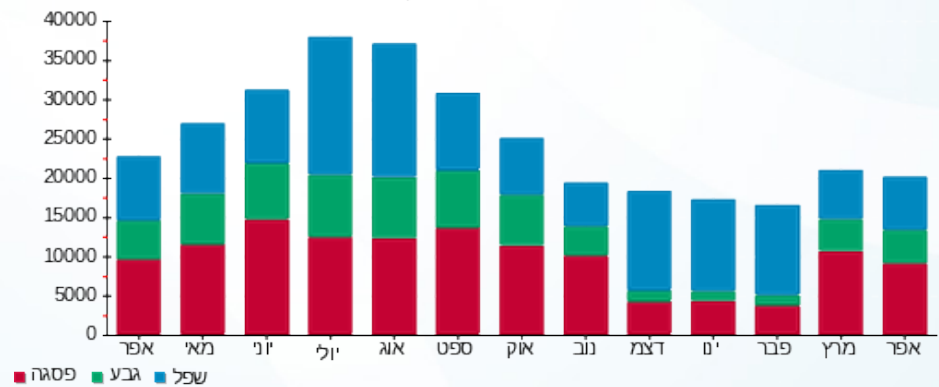



03/05/18 תאריך הפקה:  
 30/04/18 תאריך קריאה נוכחית:  
 01/04/18 תאריך קריאה קודמת:

שם דייר: H & M  
 שם אתר: קניון רננים

לקוח/ה נכבד/ה, אנו מתכבדים להגיש את חישוב צריכת החשמל לתקופה 01/04/18 - 30/04/18:

H & M - 00011173 - 4

| סה"כ לתשלום | מחיר לקוט"ש בא"ג | סה"כ צריכה בקוט"ש | קריאה נוכחית | קריאה קודמת  | סוג צריכה                | סוג תעריף |
|-------------|------------------|-------------------|--------------|--------------|--------------------------|-----------|
|             |                  |                   | 30/04/18     | 01/04/18     | פרטי חשבון עבור תאריכים: |           |
| 11,845.52 ₪ | 46.96            | 25,224.70         | 1,795,129.34 | 1,769,904.64 | פסגה                     | 777       |
| 4,097.90 ₪  | 39.12            | 10,475.22         | 1,060,654.52 | 1,050,179.30 | גבע                      | 778       |
| 1,477.27 ₪  | 32.52            | 4,542.66          | 917,944.71   | 913,402.05   | שפל                      | 779       |

סה"כ צריכה לדייר:

| סה"כ לתשלום | סה"כ צריכה בקוט"ש | סה"כ צריכה שפל | סה"כ צריכה גבע | סה"כ צריכה בפסגה | שיא ביקוש |
|-------------|-------------------|----------------|----------------|------------------|-----------|
| 17,420.70 ₪ | 40,242.58         | 4,542.66       | 10,475.22      | 25,224.70        | 155.89    |

|             |                    |                     |
|-------------|--------------------|---------------------|
| 188.00 ₪    | <b>תשלום קבוע</b>  |                     |
| 17,608.70 ₪ | <b>סה"כ לתשלום</b> | <b>לא כולל מע"מ</b> |

התפלגות חיוב בש"ח לפי תעו"ז

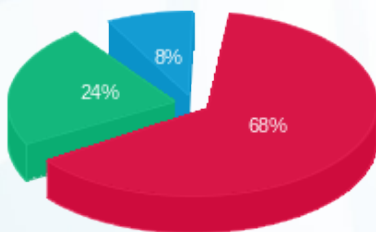

פסגה (11,845.52 ₪) 68%  
 גבע (4,097.90 ₪) 24%  
 שפל (1,477.27 ₪) 8%

הסטוריית צריכה בקוט"ש

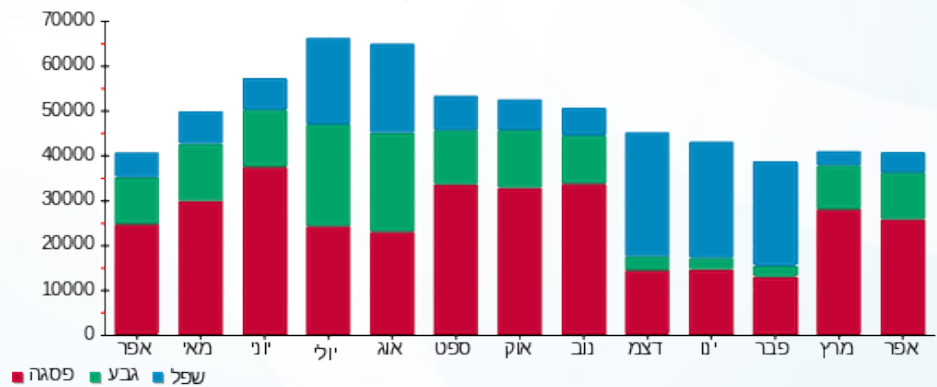



03/05/18

תאריך הפקה:

שם דייר: wow cosmetics שלב א משנאי 1  
שם אתר: קניון רננים

30/04/18

תאריך קריאה נוכחית:

01/04/18

תאריך קריאה קודמת:

לקוח/ה נכבד/ה, אנו מתכבדים להגיש את חישוב צריכת החשמל לתקופה 01/04/18 - 30/04/18:

00009022 - 3 - 1 - 3 wow cosmetics שלב א משנאי

| סה"כ לתשלום | מחיר לקוט"ש בא"ג | סה"כ צריכה בקוט"ש | קריאה נוכחית | קריאה קודמת | סוג צריכה                | סוג תעריף |
|-------------|------------------|-------------------|--------------|-------------|--------------------------|-----------|
|             |                  |                   | 30/04/18     | 01/04/18    | פרטי חשבון עבור תאריכים: |           |
| 250.78 ₪    | 46.96            | 534.02            | 149,296.97   | 148,762.95  | פסגה                     | 777       |
| 94.20 ₪     | 39.12            | 240.79            | 75,331.67    | 75,090.88   | גבע                      | 778       |
| 77.44 ₪     | 32.52            | 238.15            | 47,775.13    | 47,536.98   | שפל                      | 779       |

סה"כ צריכה לדייר:

| סה"כ לתשלום | סה"כ צריכה בקוט"ש | סה"כ צריכה שפל | סה"כ צריכה גבע | סה"כ צריכה בפסגה | שיא ביקוש |
|-------------|-------------------|----------------|----------------|------------------|-----------|
| 422.42 ₪    | 1,012.96          | 238.15         | 240.79         | 534.02           | 5.21      |

|          |                    |                     |
|----------|--------------------|---------------------|
| 188.00 ₪ | <b>תשלום קבוע</b>  |                     |
| 610.42 ₪ | <b>סה"כ לתשלום</b> | <b>לא כולל מע"מ</b> |

התפלגות חיוב בש"ח לפי תע"ז

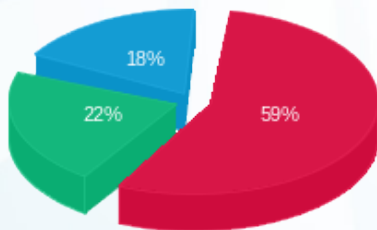

פסגה (250.78 ₪) ■  
גבע (94.20 ₪) ■  
שפל (77.44 ₪) ■

הסטוריית צריכה בקוט"ש

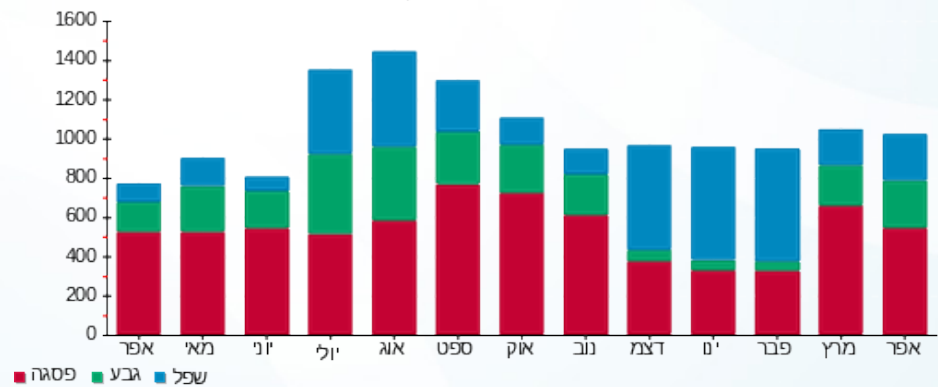



03/05/18

תאריך הפקה:

שם דייר: אדיס 2 שלב א משנאי 1

30/04/18

תאריך קריאה נוכחית:

שם אתר: קניון רננים

01/04/18

תאריך קריאה קודמת:

לקוח/ה נכבד/ה, אנו מתכבדים להגיש את חישוב צריכת החשמל לתקופה 01/04/18 - 30/04/18:

אדיס 2 שלב א משנאי 1 - 00013203

| סוג תעריף                | סוג צריכה | קריאה קודמת | קריאה נוכחית | סה"כ צריכה בקוט"ש | מחיר לקוט"ש בא"ג | סה"כ לתשלום |
|--------------------------|-----------|-------------|--------------|-------------------|------------------|-------------|
| פרטי חשבון עבור תאריכים: |           |             |              |                   |                  |             |
| 777                      | פסגה      | 01/04/18    | 30/04/18     | 4,467.66          | 46.96            | 2,098.01 ₪  |
| 778                      | גבע       | 566,134.42  | 567,671.34   | 1,536.93          | 39.12            | 601.25 ₪    |
| 779                      | שפל       | 359,499.46  | 360,013.93   | 514.46            | 32.52            | 167.30 ₪    |

סה"כ צריכה לדייר:

| שיא ביקוש | סה"כ צריכה בפסגה | סה"כ צריכה גבע | סה"כ צריכה שפל | סה"כ צריכה בקוט"ש | סה"כ לתשלום |
|-----------|------------------|----------------|----------------|-------------------|-------------|
| 29.09     | 4,467.66         | 1,536.93       | 514.46         | 6,519.05          | 2,866.56 ₪  |

| תשלום קבוע   | תשלום       |
|--------------|-------------|
| 188.00 ₪     | 3,054.56 ₪  |
| לא כולל מע"מ | סה"כ לתשלום |

התפלגות חיוב בש"ח לפי תע"ז

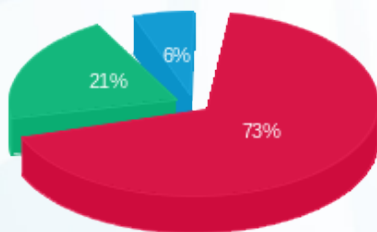

- פסגה (2,098.01 ₪)
- גבע (601.25 ₪)
- שפל (167.30 ₪)

הסטוריית צריכה בקוט"ש

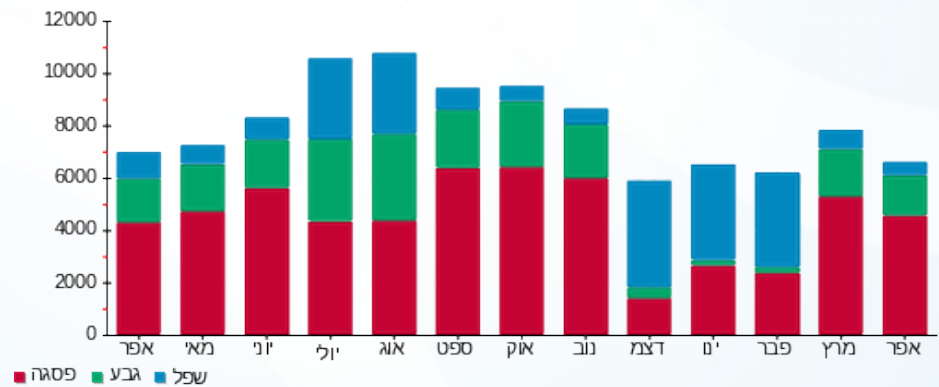



03/05/18

תאריך הפקה:

שם דייר: אולדים  
שם אתר: קניון רננים

30/04/18

תאריך קריאה נוכחית:

01/04/18

תאריך קריאה קודמת:

לקוח/ה נכבד/ה, אנו מתכבדים להגיש את חישוב צריכת החשמל לתקופה 01/04/18 - 30/04/18:

אולדים - 1 - 14155696

| סוג תעריף | סוג צריכה | קריאה קודמת | קריאה נוכחית | סה"כ צריכה בקוט"ש        | מחיר לקוט"ש בא"ג | סה"כ לתשלום |
|-----------|-----------|-------------|--------------|--------------------------|------------------|-------------|
|           |           | 01/04/18    | 30/04/18     | פרטי חשבון עבור תאריכים: |                  |             |
| 777       | פסגה      | 46,978.40   | 49,491.00    | 2,512.60                 | 46.96            | 1,179.92 ₪  |
| 778       | גבע       | 23,305.80   | 24,430.00    | 1,124.20                 | 39.12            | 439.79 ₪    |
| 779       | שפל       | 49,303.40   | 50,620.60    | 1,317.20                 | 32.52            | 428.35 ₪    |

סה"כ צריכה לדייר:

| שיא ביקוש | סה"כ צריכה בפסגה | סה"כ צריכה גבע | סה"כ צריכה שפל | סה"כ צריכה בקוט"ש | סה"כ לתשלום |
|-----------|------------------|----------------|----------------|-------------------|-------------|
| 21.11     | 2,512.60         | 1,124.20       | 1,317.20       | 4,954.00          | 2,048.06 ₪  |

|            |             |              |
|------------|-------------|--------------|
| 188.00 ₪   | תשלום קבוע  |              |
| 2,236.06 ₪ | סה"כ לתשלום | לא כולל מע"מ |

התפלגות חיוב בש"ח לפי תעו"ז

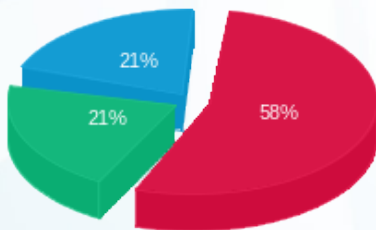

פסגה (1,179.92 ₪) 58%  
גבע (439.79 ₪) 21%  
שפל (428.35 ₪) 21%

הסטוריית צריכה בקוט"ש

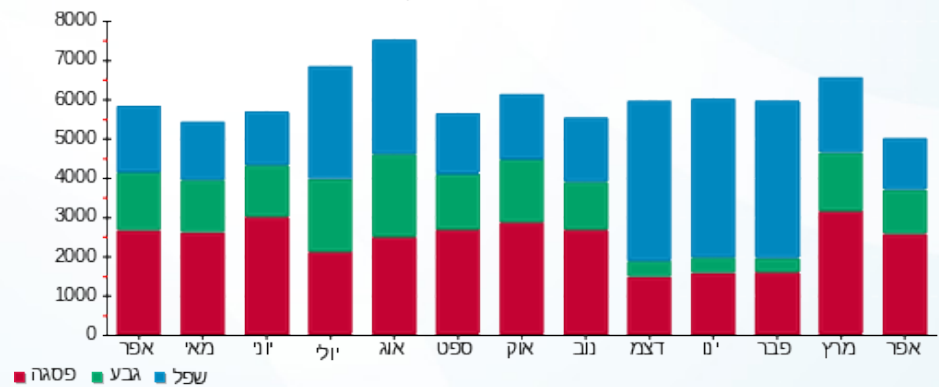



03/05/18

תאריך הפקה:

שם דייר: אופטיקנה - האופטיסטור הראשון שלב א משנאי 2  
שם אתר: קניון רננים

30/04/18

תאריך קריאה נוכחית:

01/04/18

תאריך קריאה קודמת:

לקוח/ה נכבד/ה, אנו מתכבדים להגיש את חישוב צריכת החשמל לתקופה 01/04/18 - 30/04/18:

אופטיקנה - האופטיסטור הראשון שלב א משנאי 2 - 00010936 - 6

| סה"כ לתשלום | מחיר לקוט"ש בא"ג | סה"כ צריכה בקוט"ש | קריאה נוכחית | קריאה קודמת | סוג צריכה | סוג תעריף                |
|-------------|------------------|-------------------|--------------|-------------|-----------|--------------------------|
|             |                  |                   | 30/04/18     | 01/04/18    |           | פרטי חשבון עבור תאריכים: |
| ₪ 557.29    | 46.96            | 1,186.73          | 195,803.11   | 194,616.39  | פסגה      | 777                      |
| ₪ 159.65    | 39.12            | 408.11            | 73,927.32    | 73,519.21   | גבע       | 778                      |
| ₪ 60.26     | 32.52            | 185.32            | 104,430.17   | 104,244.85  | שפל       | 779                      |

סה"כ צריכה לדייר:

| סה"כ לתשלום | סה"כ צריכה בקוט"ש | סה"כ צריכה שפל | סה"כ צריכה גבע | סה"כ צריכה בפסגה | שיא ביקוש |
|-------------|-------------------|----------------|----------------|------------------|-----------|
| ₪ 777.20    | 1,780.15          | 185.32         | 408.11         | 1,186.73         | 10.010    |

|          |                    |                     |
|----------|--------------------|---------------------|
| ₪ 188.00 | <b>תשלום קבוע</b>  |                     |
| ₪ 965.20 | <b>סה"כ לתשלום</b> | <b>לא כולל מע"מ</b> |

התפלגות חיוב בש"ח לפי תעו"ז

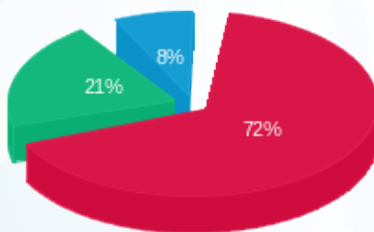

- פסגה (₪ 557.29) 72%
- גבע (₪ 159.65) 21%
- שפל (₪ 60.26) 8%

הסטוריית צריכה בקוט"ש

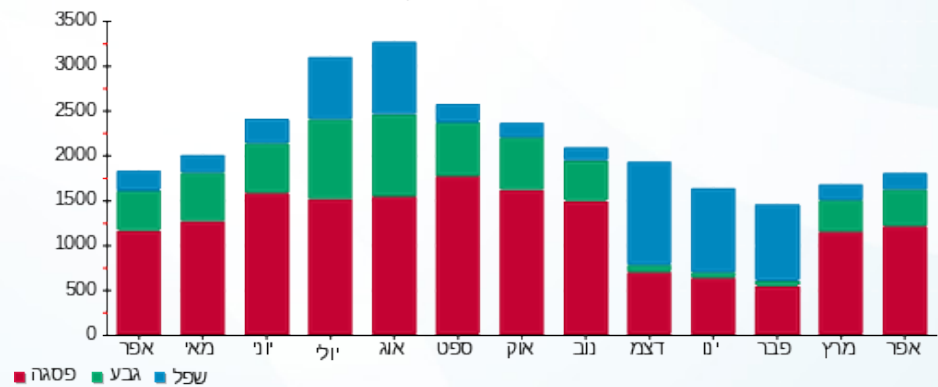



03/05/18

תאריך הפקה:

שם דייר: איי רובוט שלב א משנאי 1

30/04/18

תאריך קריאה נוכחית:

שם אתר: קניון רננים

01/04/18

תאריך קריאה קודמת:

לקוח/ה נכבד/ה, אנו מתכבדים להגיש את חישוב צריכת החשמל לתקופה 01/04/18 - 30/04/18:

איי רובוט שלב א משנאי 1 - 6 - 00015789

| סה"כ לתשלום | מחיר לקוט"ש בא"ג | סה"כ צריכה בקוט"ש | קריאה נוכחית | קריאה קודמת | סוג צריכה                | סוג תעריף |
|-------------|------------------|-------------------|--------------|-------------|--------------------------|-----------|
|             |                  |                   | 30/04/18     | 01/04/18    | פרטי חשבון עבור תאריכים: |           |
| ₪ 333.30    | 46.96            | 709.76            | 225,540.09   | 224,830.33  | פסגה                     | 777       |
| ₪ 81.42     | 39.12            | 208.13            | 165,856.36   | 165,648.24  | גבע                      | 778       |
| ₪ 61.09     | 32.52            | 187.87            | 107,527.02   | 107,339.15  | שפל                      | 779       |

סה"כ צריכה לדייר:

| סה"כ לתשלום | סה"כ צריכה בקוט"ש | סה"כ צריכה שפל | סה"כ צריכה גבע | סה"כ צריכה בפסגה | שיא ביקוש |
|-------------|-------------------|----------------|----------------|------------------|-----------|
| ₪ 475.82    | 1,105.75          | 187.87         | 208.13         | 709.76           | 5.44      |

|          |                    |                     |
|----------|--------------------|---------------------|
| ₪ 188.00 | <b>תשלום קבוע</b>  |                     |
| ₪ 663.82 | <b>סה"כ לתשלום</b> | <b>לא כולל מע"מ</b> |

התפלגות חיוב בש"ח לפי תעו"ז

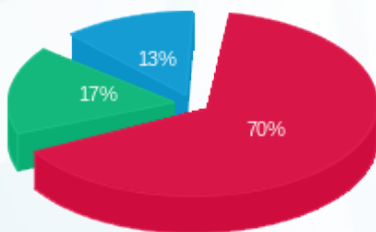

- פסגה (₪ 333.30) 70%
- גבע (₪ 81.42) 17%
- שפל (₪ 61.09) 13%

הסטוריית צריכה בקוט"ש

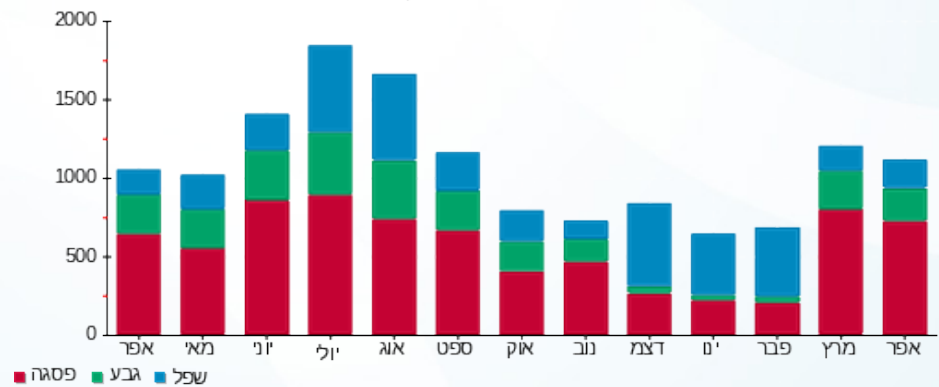



03/05/18

תאריך הפקה:

שם דייר: איל מקיאג

30/04/18

תאריך קריאה נוכחית:

שם אתר: קניון רננים

01/04/18

תאריך קריאה קודמת:

לקוח/ה נכבד/ה, אנו מתכבדים להגיש את חישוב צריכת החשמל לתקופה 01/04/18 - 30/04/18:

איל מקיאג - 3 - 00010936

| סוג תעריף                | סוג צריכה | קריאה קודמת | קריאה נוכחית | סה"כ צריכה בקוט"ש | מחיר לקוט"ש בא"ג | סה"כ לתשלום |
|--------------------------|-----------|-------------|--------------|-------------------|------------------|-------------|
| פרטי חשבון עבור תאריכים: |           |             |              |                   |                  |             |
| 777                      | פסגה      | 01/04/18    | 30/04/18     | 2,434.76          | 46.96            | 1,143.36 ₪  |
| 778                      | גבע       | 16,131.85   | 16,996.85    | 865.00            | 39.12            | 338.39 ₪    |
| 779                      | שפל       | 19,868.28   | 20,166.46    | 298.18            | 32.52            | 96.97 ₪     |

סה"כ צריכה לדייר:

| שיא ביקוש | סה"כ צריכה בפסגה | סה"כ צריכה גבע | סה"כ צריכה שפל | סה"כ צריכה בקוט"ש | סה"כ לתשלום |
|-----------|------------------|----------------|----------------|-------------------|-------------|
| 13.05     | 2,434.76         | 865.00         | 298.18         | 3,597.94          | 1,578.72 ₪  |

|            |             |              |
|------------|-------------|--------------|
| 188.00 ₪   | תשלום קבוע  |              |
| 1,766.72 ₪ | סה"כ לתשלום | לא כולל מע"מ |

התפלגות חיוב בש"ח לפי תע"ז

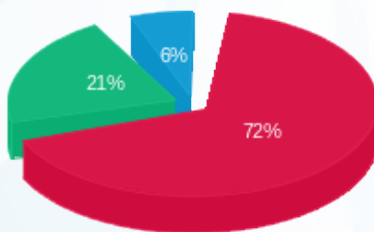

- פסגה (1,143.36 ₪) 72%
- גבע (338.39 ₪) 21%
- שפל (96.97 ₪) 6%

הסטוריית צריכה בקוט"ש

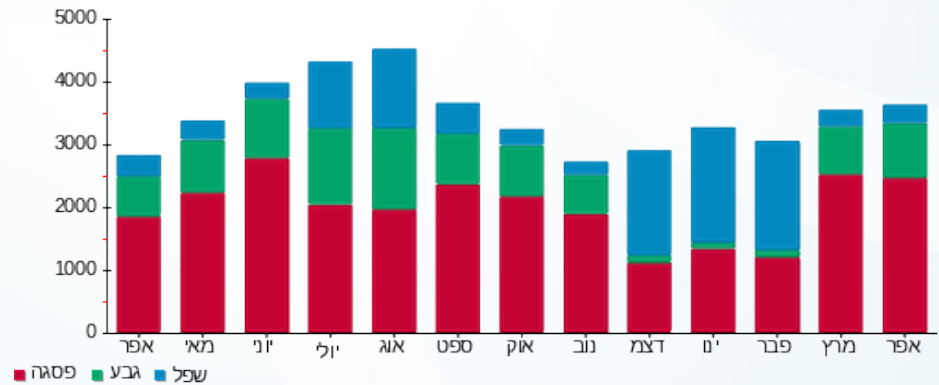



03/05/18

תאריך הפקה:

שם דייר: אינטימה שלב ב משנאי 2

30/04/18

תאריך קריאה נוכחית:

שם אתר: קניון רננים

01/04/18

תאריך קריאה קודמת:

לקוח/ה נכבד/ה, אנו מתכבדים להגיש את חישוב צריכת החשמל לתקופה 01/04/18 - 30/04/18:

אינטימה שלב ב משנאי 2 - 7 - 00020517

| סה"כ לתשלום | מחיר לקוט"ש בא"ג | סה"כ צריכה בקוט"ש | קריאה נוכחית | קריאה קודמת | סוג צריכה                | סוג תעריף |
|-------------|------------------|-------------------|--------------|-------------|--------------------------|-----------|
|             |                  |                   | 30/04/18     | 01/04/18    | פרטי חשבון עבור תאריכים: |           |
| ₪ 479.35    | 46.96            | 1,020.75          | 57,112.81    | 56,092.06   | פסגה                     | 777       |
| ₪ 140.90    | 39.12            | 360.19            | 19,960.63    | 19,600.45   | גבע                      | 778       |
| ₪ 38.82     | 32.52            | 119.37            | 19,925.25    | 19,805.89   | שפל                      | 779       |

סה"כ צריכה לדייר:

| סה"כ לתשלום | סה"כ צריכה בקוט"ש | סה"כ צריכה שפל | סה"כ צריכה גבע | סה"כ צריכה בפסגה | שיא ביקוש |
|-------------|-------------------|----------------|----------------|------------------|-----------|
| ₪ 659.07    | 1,500.30          | 119.37         | 360.19         | 1,020.75         | 8.57      |

|          |                    |                     |
|----------|--------------------|---------------------|
| ₪ 188.00 | <b>תשלום קבוע</b>  |                     |
| ₪ 847.07 | <b>סה"כ לתשלום</b> | <b>לא כולל מע"מ</b> |

התפלגות חיוב בש"ח לפי תע"ז

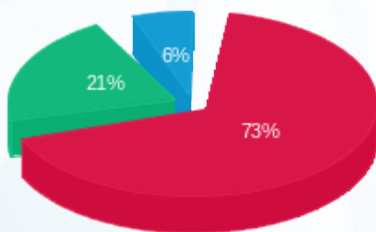

פסגה (₪ 479.35)  
גבע (₪ 140.90)  
שפל (₪ 38.82)

הסטוריית צריכה בקוט"ש

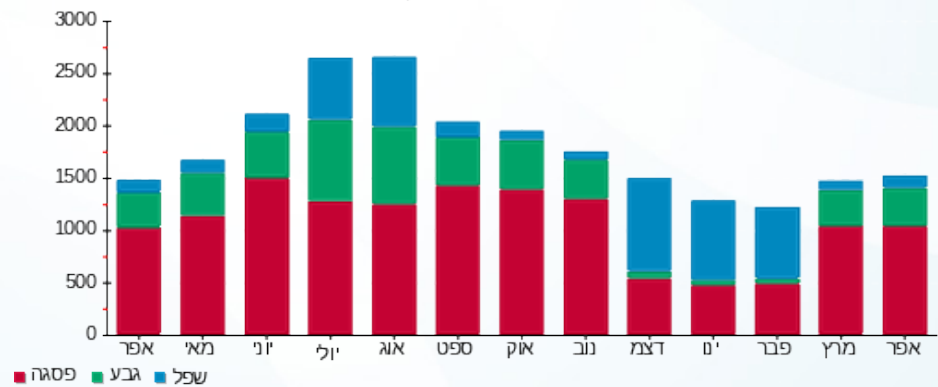



03/05/18

תאריך הפקה:

שם דייר: אירוקה שלב א משנאי 1

30/04/18

תאריך קריאה נוכחית:

שם אתר: קניון רננים

01/04/18

תאריך קריאה קודמת:

לקוח/ה נכבד/ה, אנו מתכבדים להגיש את חישוב צריכת החשמל לתקופה 01/04/18 - 30/04/18:

אירוקה שלב א משנאי 1 - 5 - 00009976

| סה"כ לתשלום | מחיר לקוט"ש בא"ג | סה"כ צריכה בקוט"ש | קריאה נוכחית | קריאה קודמת | סוג צריכה                | סוג תעריף |
|-------------|------------------|-------------------|--------------|-------------|--------------------------|-----------|
|             |                  |                   | 30/04/18     | 01/04/18    | פרטי חשבון עבור תאריכים: |           |
| ₪ 540.94    | 46.96            | 1,151.91          | 185,831.70   | 184,679.80  | פסגה                     | 777       |
| ₪ 196.88    | 39.12            | 503.28            | 114,867.75   | 114,364.47  | גבע                      | 778       |
| ₪ 74.84     | 32.52            | 230.14            | 76,602.53    | 76,372.40   | שפל                      | 779       |

סה"כ צריכה לדייר:

| סה"כ לתשלום | סה"כ צריכה בקוט"ש | סה"כ צריכה שפל | סה"כ צריכה גבע | סה"כ צריכה בפסגה | שיא ביקוש |
|-------------|-------------------|----------------|----------------|------------------|-----------|
| ₪ 812.66    | 1,885.33          | 230.14         | 503.28         | 1,151.91         | 10.94     |

|            |                    |                     |
|------------|--------------------|---------------------|
| ₪ 188.00   | <b>תשלום קבוע</b>  |                     |
| ₪ 1,000.66 | <b>סה"כ לתשלום</b> | <b>לא כולל מע"מ</b> |

התפלגות חיוב בש"ח לפי תעו"ז

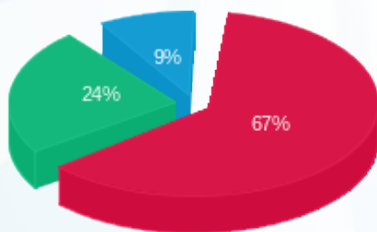

- פסגה (₪ 540.94) 67%
- גבע (₪ 196.88) 24%
- שפל (₪ 74.84) 9%

הסטוריית צריכה בקוט"ש

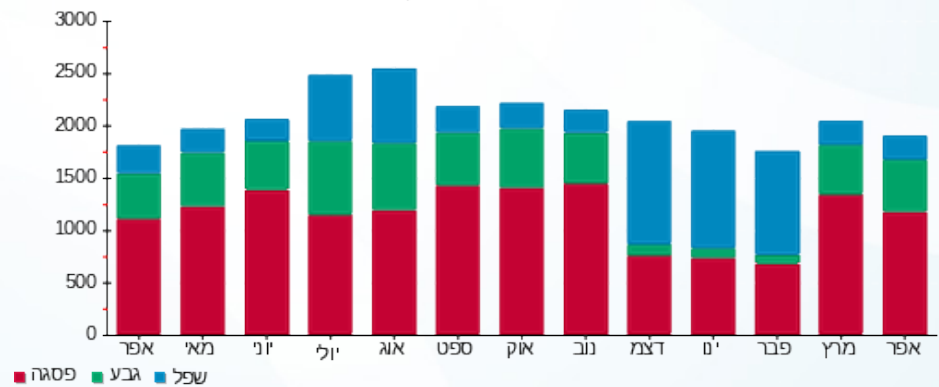

03/05/18

תאריך הפקה:

**שם דייר:** אלדו - יורו טקסט טכסטיל בע"מ שלב ב משנאי 2  
**שם אתר:** קניון רננים

30/04/18

תאריך קריאה נוכחית:

01/04/18

תאריך קריאה קודמת:

**לקוח/ה נכבד/ה, אנו מתכבדים להגיש את חישוב צריכת החשמל לתקופה 01/04/18 - 30/04/18:**

**אלדו - יורו טקסט טכסטיל בע"מ שלב ב משנאי 2 - 8 - 00017456**

| סוג תעריף | סוג צריכה | קריאה קודמת | קריאה נוכחית | סה"כ צריכה בקוט"ש | מחיר לקוט"ש בא"ג         | סה"כ לתשלום |
|-----------|-----------|-------------|--------------|-------------------|--------------------------|-------------|
|           |           |             | 30/04/18     | 01/04/18          | פרטי חשבון עבור תאריכים: |             |
| 777       | פסגה      | 363,387.27  | 364,709.36   | 1,322.09          | 46.96                    | 620.85 ₪    |
| 778       | גבע       | 266,006.70  | 266,552.83   | 546.13            | 39.12                    | 213.65 ₪    |
| 779       | שפל       | 171,715.67  | 172,162.31   | 446.64            | 32.52                    | 145.25 ₪    |

**סה"כ צריכה לדייר:**

| שיא ביקוש | סה"כ צריכה בפסגה | סה"כ צריכה גבע | סה"כ צריכה שפל | סה"כ צריכה בקוט"ש | סה"כ לתשלום |
|-----------|------------------|----------------|----------------|-------------------|-------------|
| 9.49      | 1,322.09         | 546.13         | 446.64         | 2,314.86          | 979.75 ₪    |

|            |                    |                     |
|------------|--------------------|---------------------|
| 188.00 ₪   | <b>תשלום קבוע</b>  |                     |
| 1,167.75 ₪ | <b>סה"כ לתשלום</b> | <b>לא כולל מע"מ</b> |

התפלגות חיוב בש"ח לפי תע"ז

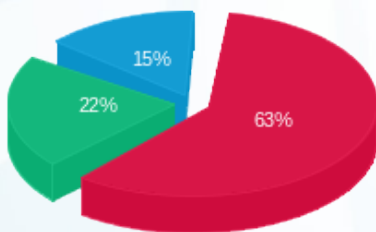

- פסגה (620.85 ₪)
- גבע (213.65 ₪)
- שפל (145.25 ₪)

הסטוריית צריכה בקוט"ש

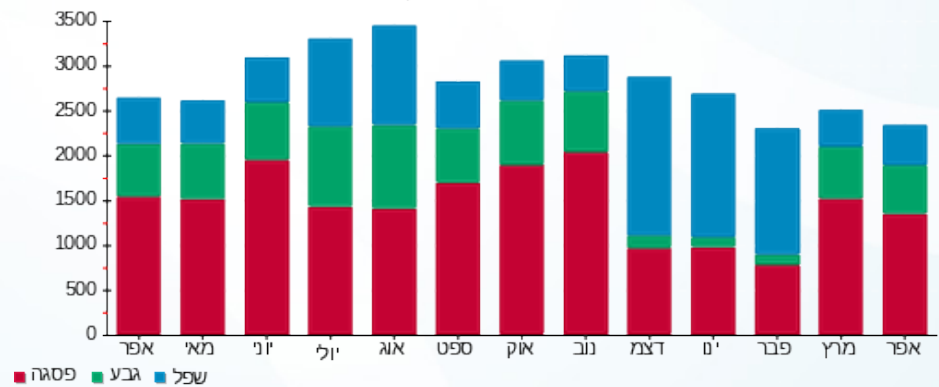

- פסגה
- גבע
- שפל





03/05/18

תאריך הפקה:

שם דייר: אלון דיין -רימקס

30/04/18

תאריך קריאה נוכחית:

שם אתר: קניון רננים

01/04/18

תאריך קריאה קודמת:

לקוח/ה נכבד/ה, אנו מתכבדים להגיש את חישוב צריכת החשמל לתקופה 01/04/18 - 30/04/18:

אלון דיין -רימקס - 5 - 00013195

| סה"כ לתשלום | מחיר לקוט"ש בא"ג | סה"כ צריכה בקוט"ש | קריאה נוכחית | קריאה קודמת | סוג צריכה                | סוג תעריף |
|-------------|------------------|-------------------|--------------|-------------|--------------------------|-----------|
|             |                  |                   | 30/04/18     | 01/04/18    | פרטי חשבון עבור תאריכים: |           |
| ₪ 470.34    | 46.96            | 1,001.57          | 193,407.56   | 192,406.00  | פסגה                     | 777       |
| ₪ 91.15     | 39.12            | 233.01            | 115,776.05   | 115,543.04  | גבע                      | 778       |
| ₪ 145.36    | 32.52            | 446.99            | 79,315.55    | 78,868.56   | שפל                      | 779       |

סה"כ צריכה לדייר:

| סה"כ לתשלום | סה"כ צריכה בקוט"ש | סה"כ צריכה שפל | סה"כ צריכה גבע | סה"כ צריכה בפסגה | שיא ביקוש |
|-------------|-------------------|----------------|----------------|------------------|-----------|
| ₪ 706.85    | 1,681.57          | 446.99         | 233.01         | 1,001.57         | 9.57      |

|          |                    |                     |
|----------|--------------------|---------------------|
| ₪ 188.00 | <b>תשלום קבוע</b>  |                     |
| ₪ 894.85 | <b>סה"כ לתשלום</b> | <b>לא כולל מע"מ</b> |

התפלגות חיוב בש"ח לפי תעו"ז

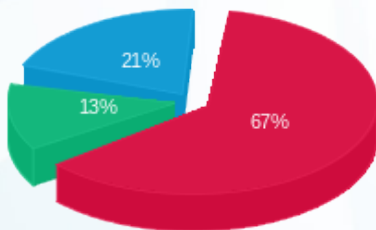

- פסגה (₪ 470.34)
- גבע (₪ 91.15)
- שפל (₪ 145.36)

הסטוריית צריכה בקוט"ש

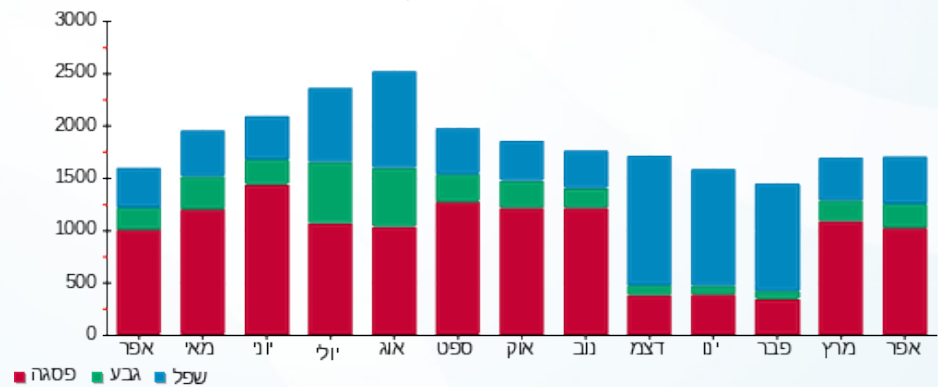



03/05/18

תאריך הפקה:

שם דייר: אמריקאן ליזר - א.מ.ל אמריקן ליזר שלב א משנאי 4  
שם אתר: קניון רננים

30/04/18

תאריך קריאה נוכחית:

01/04/18

תאריך קריאה קודמת:

לקוח/ה נכבד/ה, אנו מתכבדים להגיש את חישוב צריכת החשמל לתקופה 01/04/18 - 30/04/18:

אמריקאן ליזר - א.מ.ל אמריקן ליזר שלב א משנאי 4 - 2 - 00020437

| סוג תעריף | סוג צריכה | קריאה קודמת | קריאה נוכחית | סה"כ צריכה בקוט"ש | מחיר לקוט"ש בא"ג         | סה"כ לתשלום |
|-----------|-----------|-------------|--------------|-------------------|--------------------------|-------------|
|           |           |             | 30/04/18     | 01/04/18          | פרטי חשבון עבור תאריכים: |             |
| 777       | פסגה      | 477,457.42  | 479,821.13   | 2,363.71          | 46.96                    | 1,110.00 ₪  |
| 778       | גבע       | 250,455.74  | 250,982.12   | 526.38            | 39.12                    | 205.92 ₪    |
| 779       | שפל       | 158,818.99  | 159,170.48   | 351.50            | 32.52                    | 114.31 ₪    |

סה"כ צריכה לדייר:

| שיא ביקוש | סה"כ צריכה בפסגה | סה"כ צריכה גבע | סה"כ צריכה שפל | סה"כ צריכה בקוט"ש | סה"כ לתשלום |
|-----------|------------------|----------------|----------------|-------------------|-------------|
| 14.84     | 2,363.71         | 526.38         | 351.50         | 3,241.59          | 1,430.23 ₪  |

|            |             |              |
|------------|-------------|--------------|
| 188.00 ₪   | תשלום קבוע  |              |
| 1,618.23 ₪ | סה"כ לתשלום | לא כולל מע"מ |

התפלגות חיוב בש"ח לפי תע"ז

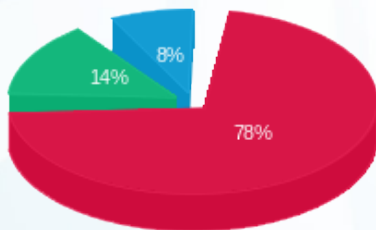

- פסגה (1,110.00 ₪) 78%
- גבע (205.92 ₪) 14%
- שפל (114.31 ₪) 8%

הסטוריית צריכה בקוט"ש

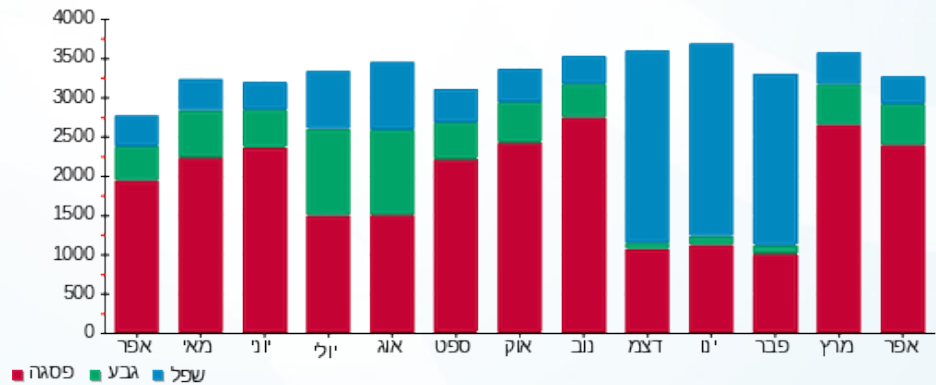



03/05/18

תאריך הפקה:

שם דייר: אמריקן איגל שלב ב משנאי 1  
שם אתר: קניון רננים

30/04/18

תאריך קריאה נוכחית:

01/04/18

תאריך קריאה קודמת:

לקוח/ה נכבד/ה, אנו מתכבדים להגיש את חישוב צריכת החשמל לתקופה 01/04/18 - 30/04/18:

אמריקן איגל שלב ב משנאי 1 - 3 - 00017458

| סוג תעריף | סוג צריכה | קריאה קודמת  | קריאה נוכחית | סה"כ צריכה בקוט"ש        | מחיר לקוט"ש בא"ג | סה"כ לתשלום |
|-----------|-----------|--------------|--------------|--------------------------|------------------|-------------|
|           |           | 01/04/18     | 30/04/18     | פרטי חשבון עבור תאריכים: |                  |             |
| 777       | פסגה      | 1,408,514.70 | 1,413,604.15 | 5,089.45                 | 46.96            | 2,390.01 ₪  |
| 778       | גבע       | 1,139,248.90 | 1,141,819.50 | 2,570.60                 | 39.12            | 1,005.62 ₪  |
| 779       | שפל       | 922,954.36   | 924,375.98   | 1,421.62                 | 32.52            | 462.31 ₪    |

סה"כ צריכה לדייר:

| שיא ביקוש | סה"כ צריכה בפסגה | סה"כ צריכה גבע | סה"כ צריכה שפל | סה"כ צריכה בקוט"ש | סה"כ לתשלום |
|-----------|------------------|----------------|----------------|-------------------|-------------|
| 56.22     | 5,089.45         | 2,570.60       | 1,421.62       | 9,081.68          | 3,857.94 ₪  |

|            |             |              |
|------------|-------------|--------------|
| 188.00 ₪   | תשלום קבוע  |              |
| 4,045.94 ₪ | סה"כ לתשלום | לא כולל מע"מ |

התפלגות חיוב בש"ח לפי תעו"ז

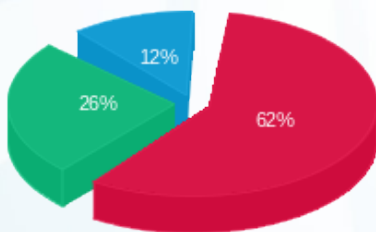

פסגה (2,390.007 ₪) 62%  
גבע (1,005.62 ₪) 26%  
שפל (462.31 ₪) 12%

הסטוריית צריכה בקוט"ש

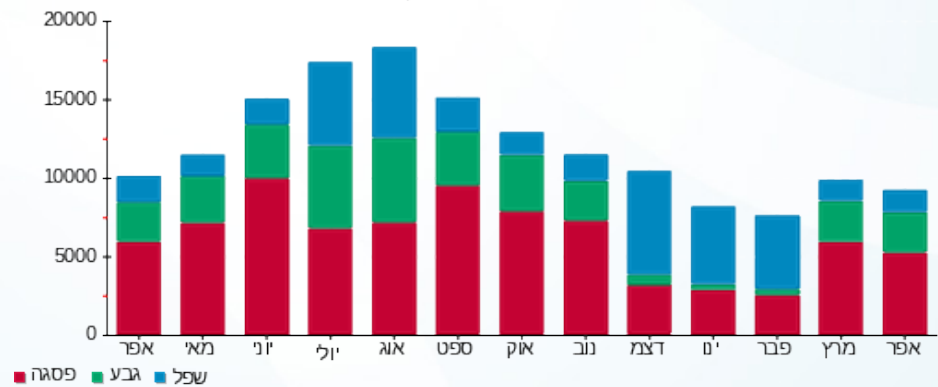

03/05/18 תאריך הפקה:  
 30/04/18 תאריך קריאה נוכחית:  
 01/04/18 תאריך קריאה קודמת:

שם דייר: אפריל- חדש שלב ב משנאי 1  
 שם אתר: קניון רננים

לקוח/ה נכבד/ה, אנו מתכבדים להגיש את חישוב צריכת החשמל לתקופה 01/04/18 - 30/04/18:

אפריל- חדש שלב ב משנאי 1 - 6 - 00017403

| סוג תעריף                | סוג צריכה | קריאה קודמת | קריאה נוכחית | סה"כ צריכה בקוט"ש | מחיר לקוט"ש בא"ג | סה"כ לתשלום |
|--------------------------|-----------|-------------|--------------|-------------------|------------------|-------------|
| פרטי חשבון עבור תאריכים: |           |             |              |                   |                  |             |
| 777                      | פסגה      | 01/04/18    | 30/04/18     | 851.91            | 46.96            | 400.06 ₪    |
| 778                      | גבע       | 117,874.18  | 118,162.52   | 288.34            | 39.12            | 112.80 ₪    |
| 779                      | שפל       | 61,795.87   | 62,040.52    | 244.65            | 32.52            | 79.56 ₪     |

סה"כ צריכה לדייר:

| שיא ביקוש | סה"כ צריכה בפסגה | סה"כ צריכה גבע | סה"כ צריכה שפל | סה"כ צריכה בקוט"ש | סה"כ לתשלום |
|-----------|------------------|----------------|----------------|-------------------|-------------|
| 10.30     | 851.91           | 288.34         | 244.65         | 1,384.90          | 592.42 ₪    |

|          |             |              |
|----------|-------------|--------------|
| 34.00 ₪  | תשלום קבוע  |              |
| 626.42 ₪ | סה"כ לתשלום | לא כולל מע"מ |

התפלגות חיוב בש"ח לפי תעו"ז

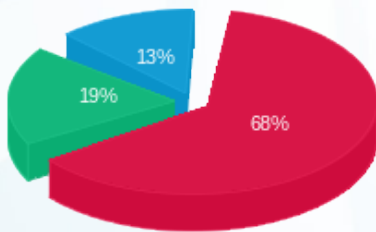

פסגה (400.06 ₪) 68%  
 גבע (112.80 ₪) 19%  
 שפל (79.56 ₪) 13%

הסטוריית צריכה בקוט"ש

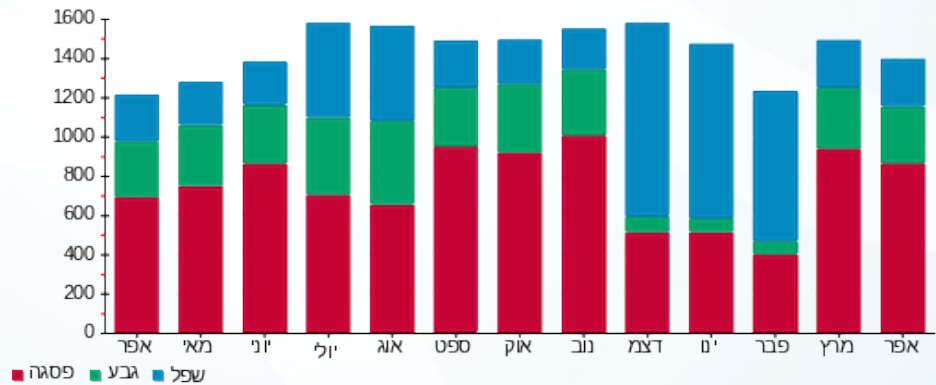



03/05/18

תאריך הפקה:

שם דייר: ארומה שלב א משנאי 1

30/04/18

תאריך קריאה נוכחית:

שם אתר: קניון רננים

01/04/18

תאריך קריאה קודמת:

לקוח/ה נכבד/ה, אנו מתכבדים להגיש את חישוב צריכת החשמל לתקופה 01/04/18 - 30/04/18:

ארומה שלב א משנאי 1 - 8 - 00013195

| סה"כ לתשלום | מחיר לקוט"ש בא"ג | סה"כ צריכה בקוט"ש | קריאה נוכחית | קריאה קודמת  | סוג צריכה | סוג תעריף                |
|-------------|------------------|-------------------|--------------|--------------|-----------|--------------------------|
|             |                  |                   | 30/04/18     | 01/04/18     |           | פרטי חשבון עבור תאריכים: |
| ₪ 3,408.71  | 46.96            | 7,258.75          | 1,274,133.20 | 1,266,874.45 | פסגה      | 777                      |
| ₪ 1,186.60  | 39.12            | 3,033.24          | 1,098,784.46 | 1,095,751.22 | גבע       | 778                      |
| ₪ 1,103.52  | 32.52            | 3,393.36          | 1,103,651.53 | 1,100,258.17 | שפל       | 779                      |

סה"כ צריכה לדייר:

| סה"כ לתשלום | סה"כ צריכה בקוט"ש | סה"כ צריכה שפל | סה"כ צריכה גבע | סה"כ צריכה בפסגה | שיא ביקוש |
|-------------|-------------------|----------------|----------------|------------------|-----------|
| ₪ 5,698.83  | 13,685.35         | 3,393.36       | 3,033.24       | 7,258.75         | 46.19     |

|            |                    |                     |
|------------|--------------------|---------------------|
| ₪ 188.00   | <b>תשלום קבוע</b>  |                     |
| ₪ 5,886.83 | <b>סה"כ לתשלום</b> | <b>לא כולל מע"מ</b> |

התפלגות חיוב בש"ח לפי תעו"ז

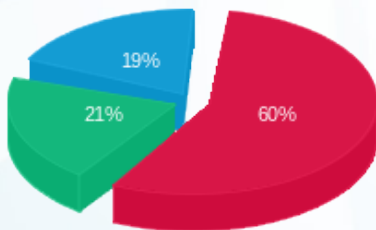

■ פסגה (₪ 3,408.71) 60%  
■ גבע (₪ 1,186.60) 21%  
■ שפל (₪ 1,103.52) 19%

הסטוריית צריכה בקוט"ש

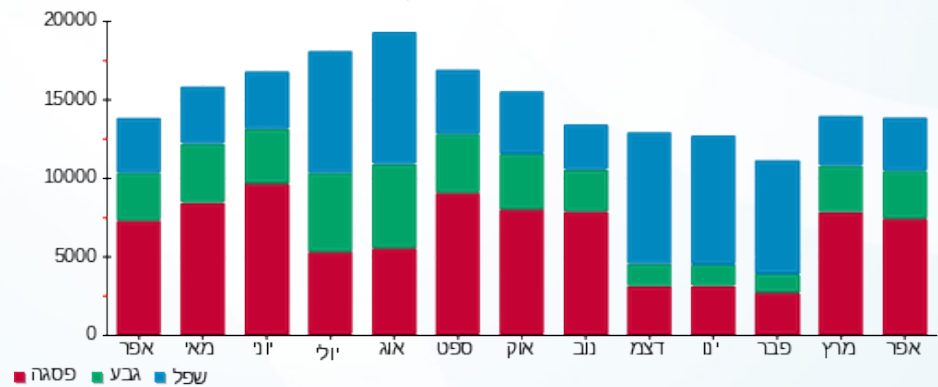



03/05/18

תאריך הפקה:

שם דייר: אריסטו שמת שלב א משנאי 1  
שם אתר: קניון רננים

30/04/18

תאריך קריאה נוכחית:

01/04/18

תאריך קריאה קודמת:

לקוח/ה נכבד/ה, אנו מתכבדים להגיש את חישוב צריכת החשמל לתקופה 01/04/18 - 30/04/18:

אריסטו שמת שלב א משנאי 1 - 3 - 00011171

| סוג תעריף                | סוג צריכה | קריאה קודמת | קריאה נוכחית | סה"כ צריכה בקוט"ש | מחיר לקוט"ש בא"ג | סה"כ לתשלום |
|--------------------------|-----------|-------------|--------------|-------------------|------------------|-------------|
| פרטי חשבון עבור תאריכים: |           |             |              |                   |                  |             |
| 777                      | פסגה      | 01/04/18    | 30/04/18     | 1,386.63          | 46.96            | 651.16 ₪    |
| 778                      | גבע       | 211,344.56  | 211,806.96   | 462.40            | 39.12            | 180.89 ₪    |
| 779                      | שפל       | 157,703.38  | 157,827.93   | 124.55            | 32.52            | 40.50 ₪     |

סה"כ צריכה לדייר:

| שיא ביקוש | סה"כ צריכה בפסגה | סה"כ צריכה גבע | סה"כ צריכה שפל | סה"כ צריכה בקוט"ש | סה"כ לתשלום |
|-----------|------------------|----------------|----------------|-------------------|-------------|
| 10.36     | 1,386.63         | 462.40         | 124.55         | 1,973.58          | 872.56 ₪    |

|            |             |              |
|------------|-------------|--------------|
| 188.00 ₪   | תשלום קבוע  |              |
| 1,060.56 ₪ | סה"כ לתשלום | לא כולל מע"מ |

התפלגות חיוב בש"ח לפי תעו"ז

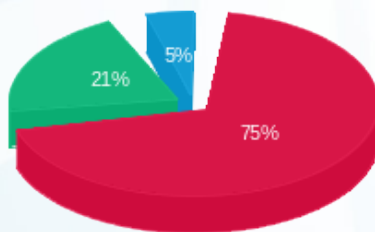

- פסגה (651.16 ₪) 75%
- גבע (180.89 ₪) 21%
- שפל (40.50 ₪) 5%

הסטוריית צריכה בקוט"ש

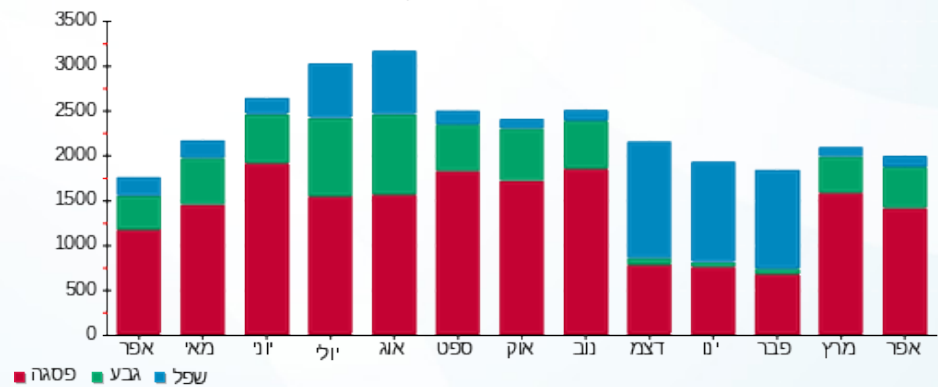



03/05/18 תאריך הפקה:  
 30/04/18 תאריך קריאה נוכחית:  
 01/04/18 תאריך קריאה קודמת:

שם דייר: ארנקי שולה שלב א משנאי 1  
 שם אתר: קניון רננים

לקוח/ה נכבד/ה, אנו מתכבדים להגיש את חישוב צריכת החשמל לתקופה 01/04/18 - 30/04/18:

ארנקי שולה שלב א משנאי 1 - 4 - 00011171

| סה"כ לתשלום | מחיר לקוט"ש בא"ג | סה"כ צריכה בקוט"ש | קריאה נוכחית | קריאה קודמת | סוג צריכה                | סוג תעריף |
|-------------|------------------|-------------------|--------------|-------------|--------------------------|-----------|
|             |                  |                   | 30/04/18     | 01/04/18    | פרטי חשבון עבור תאריכים: |           |
| ₪ 666.09    | 46.96            | 1,418.41          | 225,919.76   | 224,501.35  | פסגה                     | 777       |
| ₪ 199.25    | 39.12            | 509.32            | 171,037.56   | 170,528.24  | גבע                      | 778       |
| ₪ 80.95     | 32.52            | 248.93            | 92,543.41    | 92,294.47   | שפל                      | 779       |

סה"כ צריכה לדייר:

| סה"כ לתשלום | סה"כ צריכה בקוט"ש | סה"כ צריכה שפל | סה"כ צריכה גבע | סה"כ צריכה בפסגה | שיא ביקוש |
|-------------|-------------------|----------------|----------------|------------------|-----------|
| ₪ 946.29    | 2,176.67          | 248.93         | 509.32         | 1,418.41         | 11.66     |

|            |                    |                     |
|------------|--------------------|---------------------|
| ₪ 188.00   | <b>תשלום קבוע</b>  |                     |
| ₪ 1,134.29 | <b>סה"כ לתשלום</b> | <b>לא כולל מע"מ</b> |

התפלגות חיוב בש"ח לפי תעו"ז

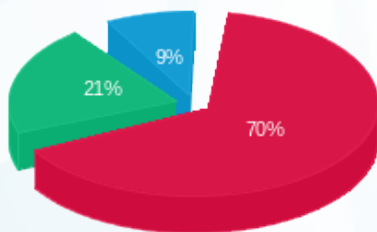

■ פסגה (₪ 666.09)  
 ■ גבע (₪ 199.25)  
 ■ שפל (₪ 80.95)

הסטוריית צריכה בקוט"ש

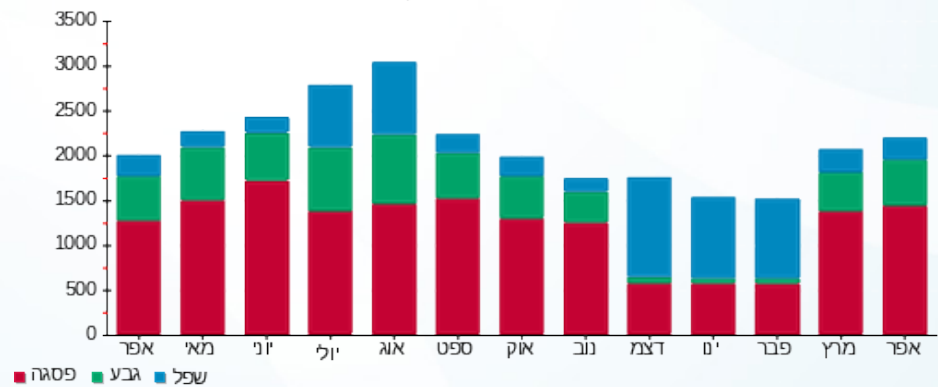

■ פסגה ■ גבע ■ שפל





03/05/18

תאריך הפקה:

שם דייר: באג חדש שלב א משנאי 1

30/04/18

תאריך קריאה נוכחית:

שם אתר: קניון רננים

01/04/18

תאריך קריאה קודמת:

לקוח/ה נכבד/ה, אנו מתכבדים להגיש את חישוב צריכת החשמל לתקופה 01/04/18 - 30/04/18:

באג חדש שלב א משנאי 1 - 7 - 00015789

| סה"כ לתשלום | מחיר לקוט"ש בא"ג | סה"כ צריכה בקוט"ש | קריאה נוכחית | קריאה קודמת | סוג צריכה                | סוג תעריף |
|-------------|------------------|-------------------|--------------|-------------|--------------------------|-----------|
|             |                  |                   | 30/04/18     | 01/04/18    | פרטי חשבון עבור תאריכים: |           |
| 1,121.22 ₪  | 46.96            | 2,387.61          | 418,455.09   | 416,067.48  | פסגה                     | 777       |
| 340.22 ₪    | 39.12            | 869.67            | 289,242.41   | 288,372.73  | גבע                      | 778       |
| 159.24 ₪    | 32.52            | 489.67            | 169,552.93   | 169,063.26  | שפל                      | 779       |

סה"כ צריכה לדייר:

| סה"כ לתשלום | סה"כ צריכה בקוט"ש | סה"כ צריכה שפל | סה"כ צריכה גבע | סה"כ צריכה בפסגה | שיא ביקוש |
|-------------|-------------------|----------------|----------------|------------------|-----------|
| 1,620.68 ₪  | 3,746.95          | 489.67         | 869.67         | 2,387.61         | 16.53     |

|            |                    |                     |
|------------|--------------------|---------------------|
| 188.00 ₪   | <b>תשלום קבוע</b>  |                     |
| 1,808.68 ₪ | <b>סה"כ לתשלום</b> | <b>לא כולל מע"מ</b> |

התפלגות חיוב בש"ח לפי תעו"ז

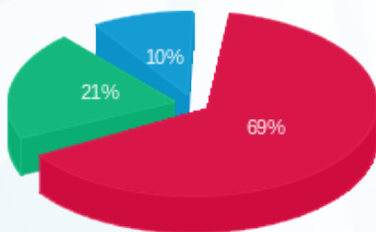

- פסגה (1,121.22 ₪)
- גבע (340.22 ₪)
- שפל (159.24 ₪)

הסטוריית צריכה בקוט"ש

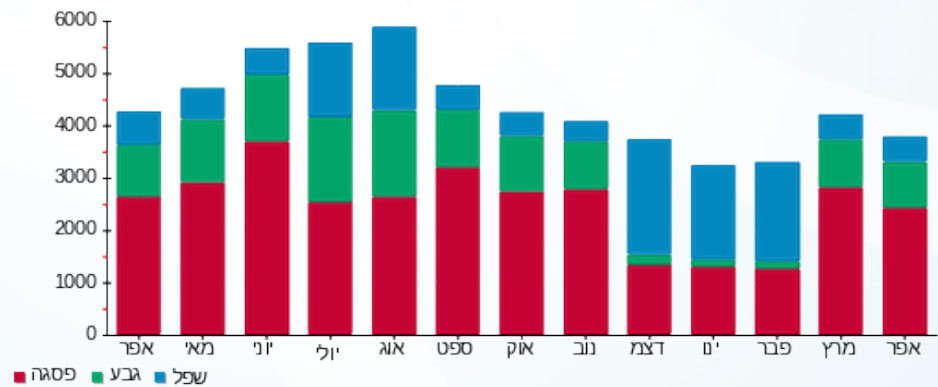



03/05/18

תאריך הפקה:

שם דייר: באולינג רעננה בע"מ שלב א משנאי 2  
שם אתר: קניון רננים

30/04/18

תאריך קריאה נוכחית:

01/04/18

תאריך קריאה קודמת:

לקוח/ה נכבד/ה, אנו מתכבדים להגיש את חישוב צריכת החשמל לתקופה 01/04/18 - 30/04/18:

באולינג רעננה בע"מ שלב א משנאי 2 - 3 - 00011177

| סה"כ לתשלום | מחיר לקוט"ש בא"ג | סה"כ צריכה בקוט"ש | קריאה נוכחית | קריאה קודמת | סוג צריכה | סוג תעריף                |
|-------------|------------------|-------------------|--------------|-------------|-----------|--------------------------|
|             |                  |                   | 30/04/18     | 01/04/18    |           | פרטי חשבון עבור תאריכים: |
| ₪ 1,089.23  | 46.96            | 2,319.48          | 834,388.14   | 832,068.66  | פסגה      | 777                      |
| ₪ 618.86    | 39.12            | 1,581.96          | 864,290.16   | 862,708.20  | גבע       | 778                      |
| ₪ 541.73    | 32.52            | 1,665.83          | 992,403.36   | 990,737.53  | שפל       | 779                      |

סה"כ צריכה לדייר:

| סה"כ לתשלום | סה"כ צריכה בקוט"ש | סה"כ צריכה שפל | סה"כ צריכה גבע | סה"כ צריכה בפסגה | שיא ביקוש |
|-------------|-------------------|----------------|----------------|------------------|-----------|
| ₪ 2,249.82  | 5,567.27          | 1,665.83       | 1,581.96       | 2,319.48         | 34.71     |

|            |                    |                     |
|------------|--------------------|---------------------|
| ₪ 188.00   | <b>תשלום קבוע</b>  |                     |
| ₪ 2,437.82 | <b>סה"כ לתשלום</b> | <b>לא כולל מע"מ</b> |

התפלגות חיוב בש"ח לפי תעו"ז

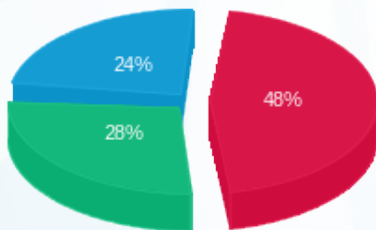

פסגה (₪ 1,089.23) ■  
גבע (₪ 618.86) ■  
שפל (₪ 541.73) ■

הסטוריית צריכה בקוט"ש

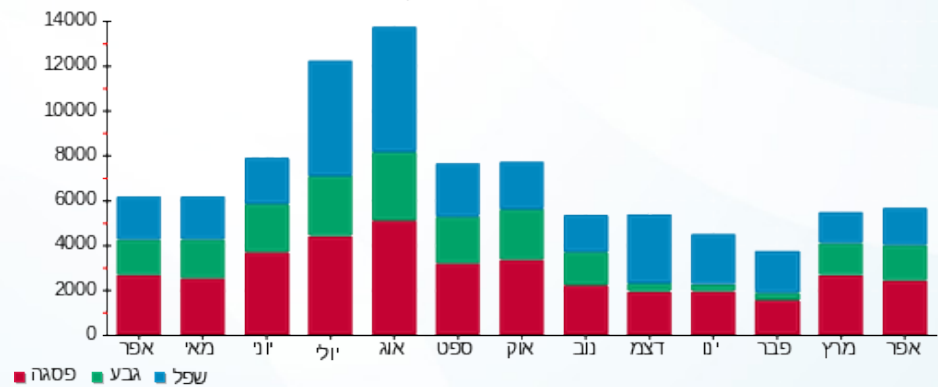

03/05/18 תאריך הפקה:  
 30/04/18 תאריך קריאה נוכחית:  
 01/04/18 תאריך קריאה קודמת:

שם דייר: באשר- קממבר שלב ב משנאי 2  
 שם אתר: קניון רננים

לקוח/ה נכבד/ה, אנו מתכבדים להגיש את חישוב צריכת החשמל לתקופה 01/04/18 - 30/04/18:

באשר- קממבר שלב ב משנאי 2 - 7 - 00017456

| סה"כ לתשלום | מחיר לקוט"ש בא"ג | סה"כ צריכה בקוט"ש | קריאה נוכחית | קריאה קודמת | סוג צריכה                | סוג תעריף |
|-------------|------------------|-------------------|--------------|-------------|--------------------------|-----------|
|             |                  |                   | 30/04/18     | 01/04/18    | פרטי חשבון עבור תאריכים: |           |
| ₪ 906.86    | 46.96            | 1,931.13          | 411,301.90   | 409,370.77  | פסגה                     | 777       |
| ₪ 387.75    | 39.12            | 991.19            | 285,845.68   | 284,854.49  | גבע                      | 778       |
| ₪ 645.07    | 32.52            | 1,983.60          | 188,492.52   | 186,508.92  | שפל                      | 779       |

סה"כ צריכה לדייר:

| סה"כ לתשלום | סה"כ צריכה בקוט"ש | סה"כ צריכה שפל | סה"כ צריכה גבע | סה"כ צריכה בפסגה | שיא ביקוש |
|-------------|-------------------|----------------|----------------|------------------|-----------|
| ₪ 1,939.68  | 4,905.92          | 1,983.60       | 991.19         | 1,931.13         | 13.30     |

|            |                    |                     |
|------------|--------------------|---------------------|
| ₪ 188.00   | <b>תשלום קבוע</b>  |                     |
| ₪ 2,127.68 | <b>סה"כ לתשלום</b> | <b>לא כולל מע"מ</b> |

התפלגות חיוב בש"ח לפי תעו"ז

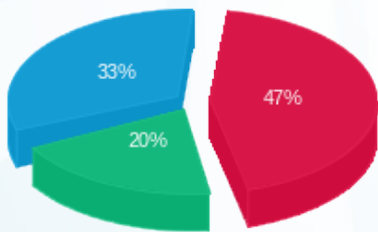

פסגה (₪ 906.86) ■  
 גבע (₪ 387.75) ■  
 שפל (₪ 645.07) ■

הסטוריית צריכה בקוט"ש

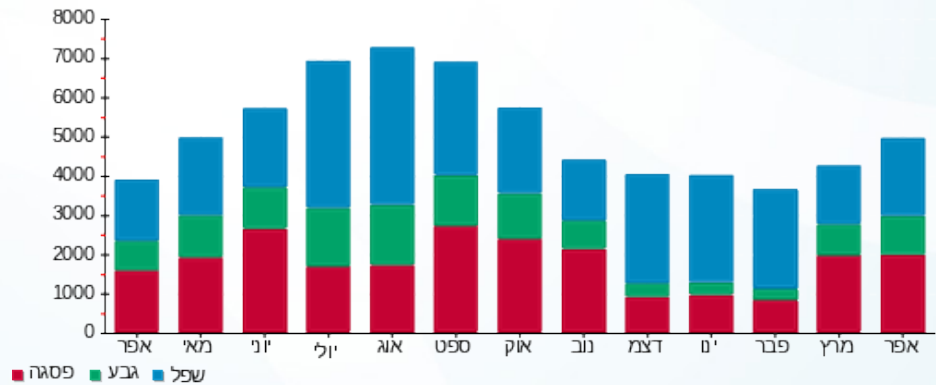



03/05/18

תאריך הפקה:

שם דייר: בודי שופ שלב ב משנאי 2  
שם אתר: קניון רננים

30/04/18

תאריך קריאה נוכחית:

01/04/18

תאריך קריאה קודמת:

לקוח/ה נכבד/ה, אנו מתכבדים להגיש את חישוב צריכת החשמל לתקופה 01/04/18 - 30/04/18:

בודי שופ שלב ב משנאי 2 - 3 - 00017460

| סה"כ לתשלום | מחיר לקוט"ש בא"ג | סה"כ צריכה בקוט"ש | קריאה נוכחית | קריאה קודמת | סוג צריכה                | סוג תעריף |
|-------------|------------------|-------------------|--------------|-------------|--------------------------|-----------|
|             |                  |                   | 30/04/18     | 01/04/18    | פרטי חשבון עבור תאריכים: |           |
| 231.98 ₪    | 46.96            | 494.00            | 80,552.41    | 80,058.41   | פסגה                     | 777       |
| 72.52 ₪     | 39.12            | 185.38            | 48,792.60    | 48,607.22   | גבע                      | 778       |
| 29.76 ₪     | 32.52            | 91.52             | 30,303.94    | 30,212.42   | שפל                      | 779       |

סה"כ צריכה לדייר:

| סה"כ לתשלום | סה"כ צריכה בקוט"ש | סה"כ צריכה שפל | סה"כ צריכה גבע | סה"כ צריכה בפסגה | שיא ביקוש |
|-------------|-------------------|----------------|----------------|------------------|-----------|
| 334.27 ₪    | 770.90            | 91.52          | 185.38         | 494.00           | 4.37      |

|          |                    |                     |
|----------|--------------------|---------------------|
| 34.00 ₪  | <b>תשלום קבוע</b>  |                     |
| 368.27 ₪ | <b>סה"כ לתשלום</b> | <b>לא כולל מע"מ</b> |

התפלגות חיוב בש"ח לפי תעו"ז

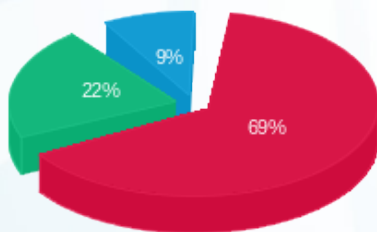

פסגה (231.98 ₪) ■  
גבע (72.52 ₪) ■  
שפל (29.76 ₪) ■

הסטוריית צריכה בקוט"ש

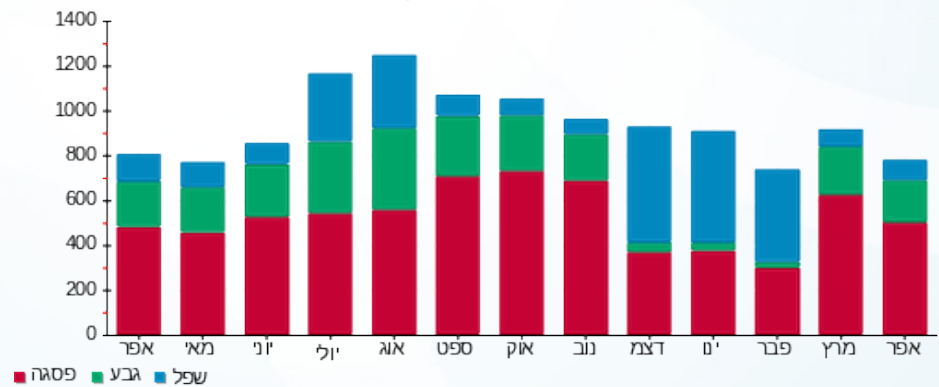

פסגה ■ גבע ■ שפל





03/05/18

תאריך הפקה:

שם דייר: בורגר קינג (אורגד) שלב א משנאי 1  
שם אתר: קניון רננים

30/04/18

תאריך קריאה נוכחית:

01/04/18

תאריך קריאה קודמת:

לקוח/ה נכבד/ה, אנו מתכבדים להגיש את חישוב צריכת החשמל לתקופה 01/04/18 - 30/04/18:

בורגר קינג (אורגד) שלב א משנאי 1 - 4 - 00017327

| סוג תעריף | סוג צריכה | קריאה קודמת | קריאה נוכחית | סה"כ צריכה בקוט"ש        | מחיר לקוט"ש בא"ג | סה"כ לתשלום |
|-----------|-----------|-------------|--------------|--------------------------|------------------|-------------|
|           |           | 01/04/18    | 30/04/18     | פרטי חשבון עבור תאריכים: |                  |             |
| 777       | פסגה      | 804,087.22  | 808,594.63   | 4,507.41                 | 46.96            | 2,116.68 ₪  |
| 778       | גבע       | 471,084.59  | 472,880.94   | 1,796.36                 | 39.12            | 702.73 ₪    |
| 779       | שפל       | 525,616.87  | 527,798.32   | 2,181.45                 | 32.52            | 709.41 ₪    |

סה"כ צריכה לדייר:

| שיא ביקוש | סה"כ צריכה בפסגה | סה"כ צריכה גבע | סה"כ צריכה שפל | סה"כ צריכה בקוט"ש | סה"כ לתשלום |
|-----------|------------------|----------------|----------------|-------------------|-------------|
| 27.57     | 4,507.41         | 1,796.36       | 2,181.45       | 8,485.21          | 3,528.82 ₪  |

|            |             |              |
|------------|-------------|--------------|
| 188.00 ₪   | תשלום קבוע  |              |
| 3,716.82 ₪ | סה"כ לתשלום | לא כולל מע"מ |

התפלגות חיוב בש"ח לפי תעו"ז

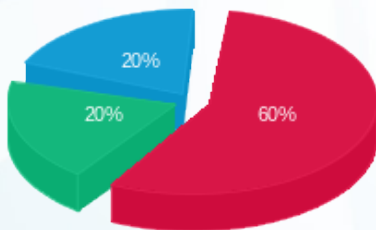

פסגה (2,116.68 ₪) 20%  
גבע (702.73 ₪) 20%  
שפל (709.41 ₪) 60%

הסטוריית צריכה בקוט"ש

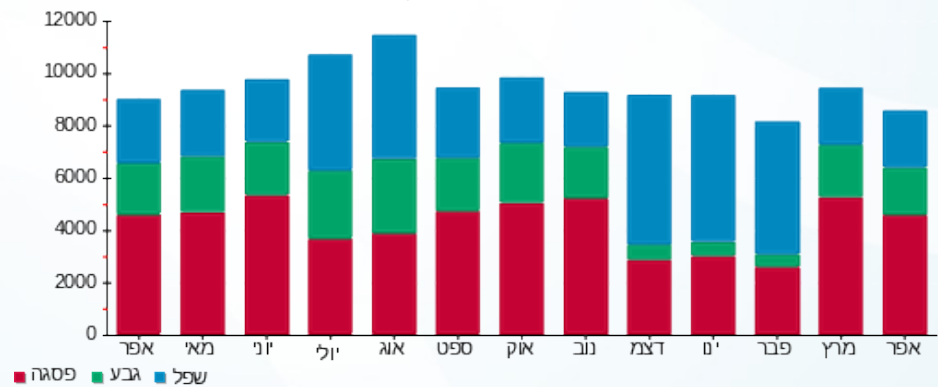



03/05/18

תאריך הפקה:

שם דייר: ביבי סטאר שלב ב משנאי 2  
שם אתר: קניון רננים

30/04/18

תאריך קריאה נוכחית:

01/04/18

תאריך קריאה קודמת:

לקוח/ה נכבד/ה, אנו מתכבדים להגיש את חישוב צריכת החשמל לתקופה 01/04/18 - 30/04/18:

ביבי סטאר שלב ב משנאי 2 - 8 - 00017405

| סה"כ לתשלום | מחיר לקוט"ש בא"ג | סה"כ צריכה בקוט"ש | קריאה נוכחית | קריאה קודמת | סוג צריכה                | סוג תעריף |
|-------------|------------------|-------------------|--------------|-------------|--------------------------|-----------|
|             |                  |                   | 30/04/18     | 01/04/18    | פרטי חשבון עבור תאריכים: |           |
| ₪ 3,182.34  | 46.96            | 6,776.70          | 484,267.66   | 477,490.96  | פסגה                     | 777       |
| ₪ 724.66    | 39.12            | 1,852.41          | 294,676.74   | 292,824.34  | גבע                      | 778       |
| ₪ 263.64    | 32.52            | 810.69            | 166,904.07   | 166,093.38  | שפל                      | 779       |

סה"כ צריכה לדייר:

| סה"כ לתשלום | סה"כ צריכה בקוט"ש | סה"כ צריכה שפל | סה"כ צריכה גבע | סה"כ צריכה בפסגה | שיא ביקוש |
|-------------|-------------------|----------------|----------------|------------------|-----------|
| ₪ 4,170.64  | 9,439.80          | 810.69         | 1,852.41       | 6,776.70         | 46.29     |

|            |                    |                     |
|------------|--------------------|---------------------|
| ₪ 188.00   | <b>תשלום קבוע</b>  |                     |
| ₪ 4,358.64 | <b>סה"כ לתשלום</b> | <b>לא כולל מע"מ</b> |

התפלגות חיוב בש"ח לפי תעו"ז

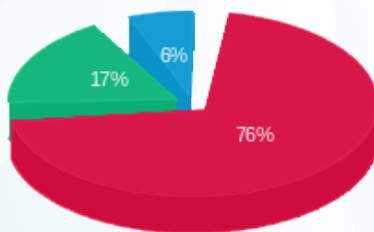

- פסגה (₪ 3,182.34)
- גבע (₪ 724.66)
- שפל (₪ 263.64)

הסטוריית צריכה בקוט"ש

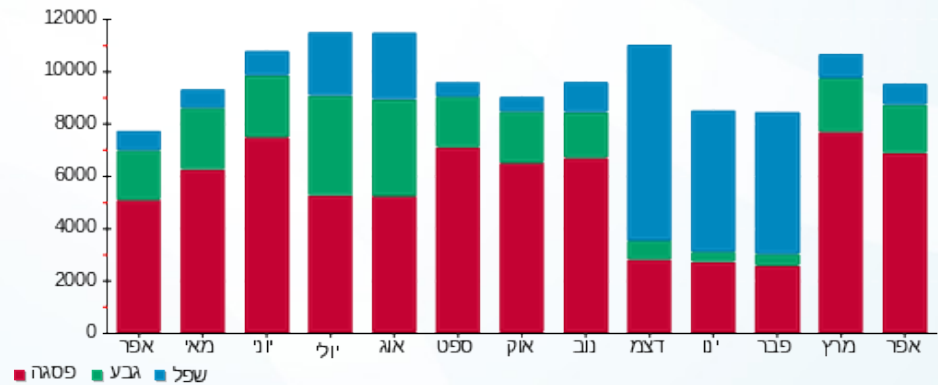

03/05/18 תאריך הפקה:  
 30/04/18 תאריך קריאה נוכחית:  
 01/04/18 תאריך קריאה קודמת:

שם דייר: בילבונג שלב א משנאי 1  
 שם אתר: קניון רננים

**לקוח/ה נכבד/ה, אנו מתכבדים להגיש את חישוב צריכת החשמל לתקופה 01/04/18 - 30/04/18:**

**בילבונג שלב א משנאי 1 - 1 - 00015789**

| סה"כ לתשלום | מחיר לקוט"ש בא"ג | סה"כ צריכה בקוט"ש | קריאה נוכחית | קריאה קודמת | סוג צריכה                | סוג תעריף |
|-------------|------------------|-------------------|--------------|-------------|--------------------------|-----------|
|             |                  |                   | 30/04/18     | 01/04/18    | פרטי חשבון עבור תאריכים: |           |
| ₪ 686.03    | 46.96            | 1,460.88          | 330,296.36   | 328,835.49  | פסגה                     | 777       |
| ₪ 210.22    | 39.12            | 537.38            | 272,017.84   | 271,480.46  | גבע                      | 778       |
| ₪ 125.87    | 32.52            | 387.05            | 172,064.91   | 171,677.86  | שפל                      | 779       |

**סה"כ צריכה לדייר:**

| סה"כ לתשלום | סה"כ צריכה בקוט"ש | סה"כ צריכה שפל | סה"כ צריכה גבע | סה"כ צריכה בפסגה | שיא ביקוש |
|-------------|-------------------|----------------|----------------|------------------|-----------|
| ₪ 1,022.12  | 2,385.30          | 387.05         | 537.38         | 1,460.88         | 8.87      |

|            |                    |                     |
|------------|--------------------|---------------------|
| ₪ 188.00   | <b>תשלום קבוע</b>  |                     |
| ₪ 1,210.12 | <b>סה"כ לתשלום</b> | <b>לא כולל מע"מ</b> |

התפלגות חיוב בש"ח לפי תע"ז

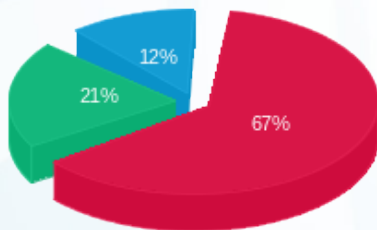

■ פסגה (₪ 686.03) 67%  
 ■ גבע (₪ 210.22) 21%  
 ■ שפל (₪ 125.87) 12%

הסטוריית צריכה בקוט"ש

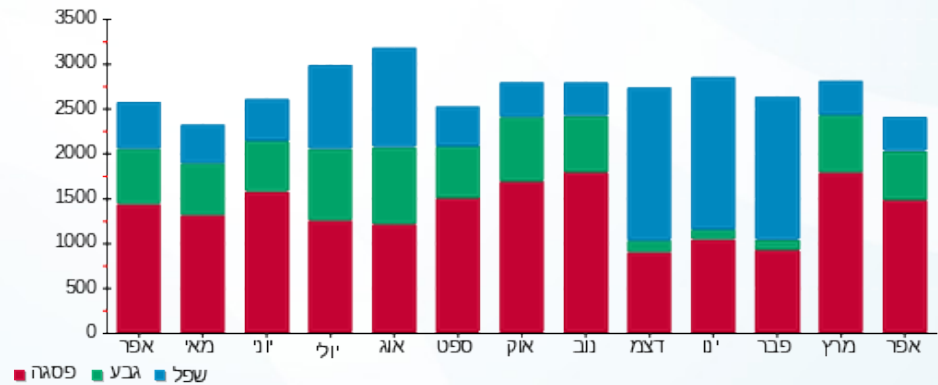



03/05/18

תאריך הפקה:

שם דייר: ביליארד שלב א משנאי 4

30/04/18

תאריך קריאה נוכחית:

שם אתר: קניון רננים

01/04/18

תאריך קריאה קודמת:

לקוח/ה נכבד/ה, אנו מתכבדים להגיש את חישוב צריכת החשמל לתקופה 01/04/18 - 30/04/18:

ביליארד שלב א משנאי 4 - 1 - 00020429

| סוג תעריף | סוג צריכה | קריאה קודמת  | קריאה נוכחית | סה"כ צריכה בקוט"ש        | מחיר לקוט"ש בא"ג | סה"כ לתשלום |
|-----------|-----------|--------------|--------------|--------------------------|------------------|-------------|
|           |           | 01/04/18     | 30/04/18     | פרטי חשבון עבור תאריכים: |                  |             |
| 777       | פסגה      | 667,207.95   | 669,873.06   | 2,665.11                 | 46.96            | 1,251.54 ₪  |
| 778       | גבע       | 628,621.88   | 630,333.71   | 1,711.83                 | 39.12            | 669.67 ₪    |
| 779       | שפל       | 1,281,248.02 | 1,286,215.37 | 4,967.35                 | 32.52            | 1,615.38 ₪  |

סה"כ צריכה לדייר:

| שיא ביקוש | סה"כ צריכה בפסגה | סה"כ צריכה גבע | סה"כ צריכה שפל | סה"כ צריכה בקוט"ש | סה"כ לתשלום |
|-----------|------------------|----------------|----------------|-------------------|-------------|
| 37.90     | 2,665.11         | 1,711.83       | 4,967.35       | 9,344.29          | 3,536.59 ₪  |

|            |             |              |
|------------|-------------|--------------|
| 188.00 ₪   | תשלום קבוע  |              |
| 3,724.59 ₪ | סה"כ לתשלום | לא כולל מע"מ |

התפלגות חיוב בש"ח לפי תעו"ז

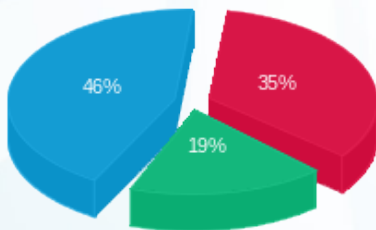

פסגה (1,251.54 ₪) 46%  
 גבע (669.67 ₪) 35%  
 שפל (1,615.38 ₪) 19%

הסטוריית צריכה בקוט"ש

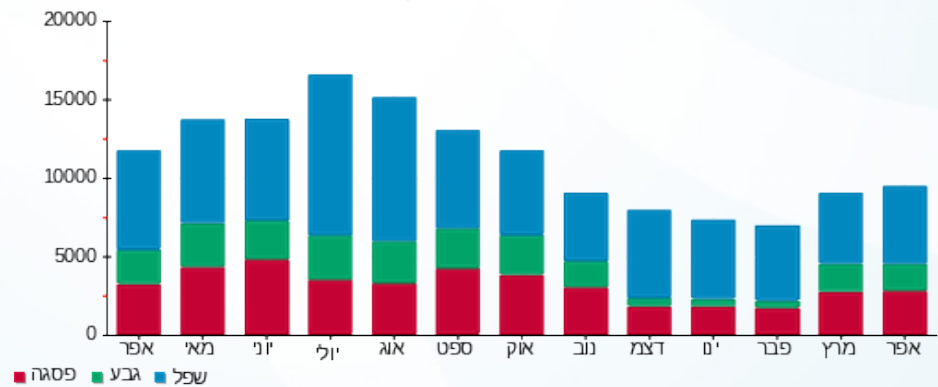



03/05/18

תאריך הפקה:

שם דייר: בננה בר א שלב א משנאי 2

30/04/18

תאריך קריאה נוכחית:

שם אתר: קניון רננים

01/04/18

תאריך קריאה קודמת:

לקוח/ה נכבד/ה, אנו מתכבדים להגיש את חישוב צריכת החשמל לתקופה 01/04/18 - 30/04/18:

בננה בר א שלב א משנאי 2 - 3 - 00011174

| סה"כ לתשלום | מחיר לקוט"ש בא"ג | סה"כ צריכה בקוט"ש | קריאה נוכחית | קריאה קודמת | סוג צריכה                | סוג תעריף |
|-------------|------------------|-------------------|--------------|-------------|--------------------------|-----------|
|             |                  |                   | 30/04/18     | 01/04/18    | פרטי חשבון עבור תאריכים: |           |
| ₪ 677.22    | 46.96            | 1,442.12          | 414,911.75   | 413,469.63  | פסגה                     | 777       |
| ₪ 262.39    | 39.12            | 670.72            | 340,452.15   | 339,781.43  | גבע                      | 778       |
| ₪ 356.48    | 32.52            | 1,096.18          | 193,311.49   | 192,215.31  | שפל                      | 779       |

סה"כ צריכה לדייר:

| סה"כ לתשלום | סה"כ צריכה בקוט"ש | סה"כ צריכה שפל | סה"כ צריכה גבע | סה"כ צריכה בפסגה | שיא ביקוש |
|-------------|-------------------|----------------|----------------|------------------|-----------|
| ₪ 1,296.08  | 3,209.01          | 1,096.18       | 670.72         | 1,442.12         | 8.15      |

|            |                    |                     |
|------------|--------------------|---------------------|
| ₪ 188.00   | <b>תשלום קבוע</b>  |                     |
| ₪ 1,484.08 | <b>סה"כ לתשלום</b> | <b>לא כולל מע"מ</b> |

התפלגות חיוב בש"ח לפי תעו"ז

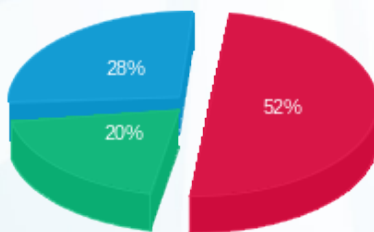

- פסגה (₪ 677.22)
- גבע (₪ 262.39)
- שפל (₪ 356.48)

הסטוריית צריכה בקוט"ש

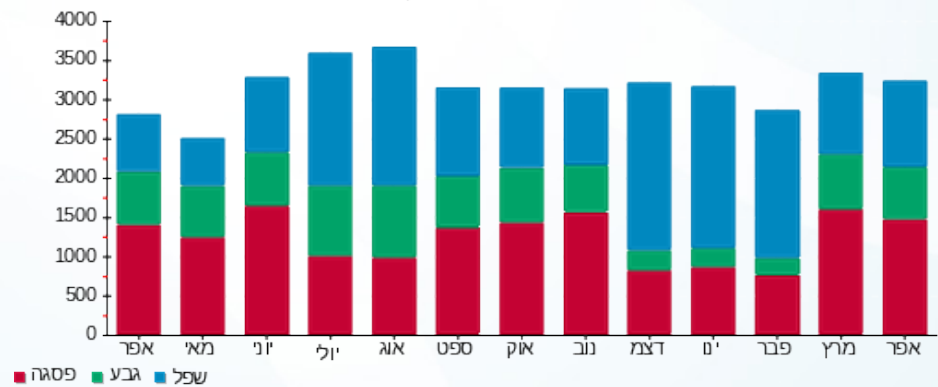



03/05/18

תאריך הפקה:

שם דייר: בננה בר ב שלב ב משנאי 1  
שם אתר: קניון רננים

30/04/18

תאריך קריאה נוכחית:

01/04/18

תאריך קריאה קודמת:

לקוח/ה נכבד/ה, אנו מתכבדים להגיש את חישוב צריכת החשמל לתקופה 01/04/18 - 30/04/18:

בננה בר ב שלב ב משנאי 1 - 7 - 00017403

| סה"כ לתשלום | מחיר לקוט"ש בא"ג | סה"כ צריכה בקוט"ש | קריאה נוכחית | קריאה קודמת | סוג צריכה                | סוג תעריף |
|-------------|------------------|-------------------|--------------|-------------|--------------------------|-----------|
|             |                  |                   | 30/04/18     | 01/04/18    | פרטי חשבון עבור תאריכים: |           |
| ₪ 623.35    | 46.96            | 1,327.41          | 183,320.81   | 181,993.40  | פסגה                     | 777       |
| ₪ 242.08    | 39.12            | 618.81            | 153,289.21   | 152,670.40  | גבע                      | 778       |
| ₪ 390.03    | 32.52            | 1,199.36          | 227,502.00   | 226,302.64  | שפל                      | 779       |

סה"כ צריכה לדייר:

| סה"כ לתשלום | סה"כ צריכה בקוט"ש | סה"כ צריכה שפל | סה"כ צריכה גבע | סה"כ צריכה בפסגה | שיא ביקוש |
|-------------|-------------------|----------------|----------------|------------------|-----------|
| ₪ 1,255.46  | 3,145.58          | 1,199.36       | 618.81         | 1,327.41         | 7.40      |

|            |                    |                     |
|------------|--------------------|---------------------|
| ₪ 188.00   | <b>תשלום קבוע</b>  |                     |
| ₪ 1,443.46 | <b>סה"כ לתשלום</b> | <b>לא כולל מע"מ</b> |

התפלגות חיוב בש"ח לפי תעו"ז

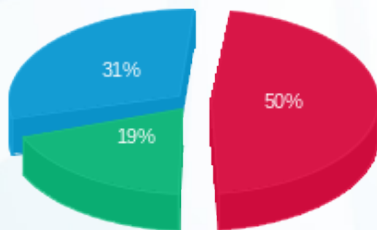

■ פסגה (₪ 623.35)  
■ גבע (₪ 242.08)  
■ שפל (₪ 390.03)

הסטוריית צריכה בקוט"ש

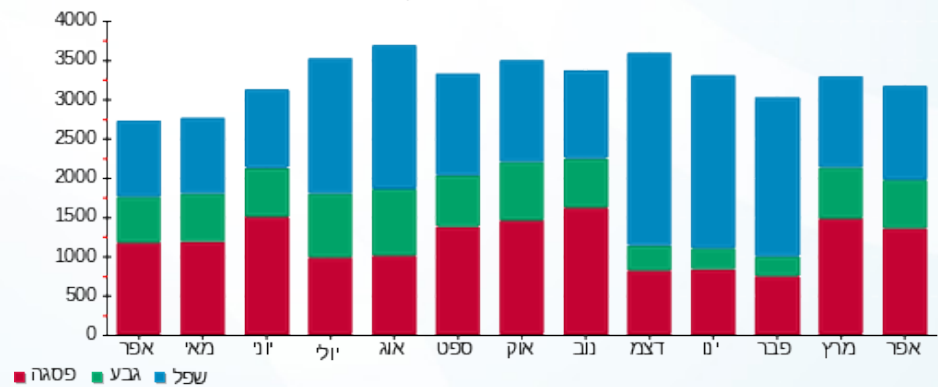

03/05/18 תאריך הפקה:  
 30/04/18 תאריך קריאה נוכחית:  
 01/04/18 תאריך קריאה קודמת:

שם דייר: בסט מובייל שלב ב גרעין 8 עליון  
 שם אתר: קניון רננים

לקוח/ה נכבד/ה, אנו מתכבדים להגיש את חישוב צריכת החשמל לתקופה 01/04/18 - 30/04/18:

בסט מובייל שלב ב גרעין 8 עליון - 1 - 00025216

| סה"כ לתשלום | מחיר לקוט"ש בא"ג | סה"כ צריכה בקוט"ש | קריאה נוכחית | קריאה קודמת | סוג צריכה                | סוג תעריף |
|-------------|------------------|-------------------|--------------|-------------|--------------------------|-----------|
|             |                  |                   | 30/04/18     | 01/04/18    | פרטי חשבון עבור תאריכים: |           |
| 189.21 ₪    | 46.96            | 402.93            | 47,464.99    | 47,062.06   | פסגה                     | 777       |
| 70.82 ₪     | 39.12            | 181.04            | 34,137.17    | 33,956.13   | גבע                      | 778       |
| 112.19 ₪    | 32.52            | 344.98            | 48,572.13    | 48,227.16   | שפל                      | 779       |

סה"כ צריכה לדייר:

| סה"כ לתשלום | סה"כ צריכה בקוט"ש | סה"כ צריכה שפל | סה"כ צריכה גבע | סה"כ צריכה בפסגה | שיא ביקוש |
|-------------|-------------------|----------------|----------------|------------------|-----------|
| 372.22 ₪    | 928.94            | 344.98         | 181.04         | 402.93           | 2.15      |

|          |                    |                     |
|----------|--------------------|---------------------|
| 34.00 ₪  | <b>תשלום קבוע</b>  |                     |
| 406.22 ₪ | <b>סה"כ לתשלום</b> | <b>לא כולל מע"מ</b> |

התפלגות חיוב בש"ח לפי תע"ז

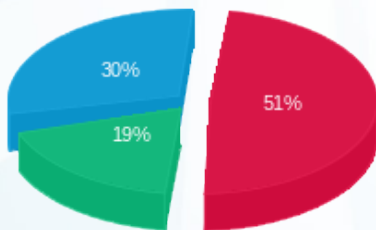

- פסגה (189.21 ₪) 51%
- גבע (70.82 ₪) 30%
- שפל (112.19 ₪) 19%

הסטוריית צריכה בקוט"ש

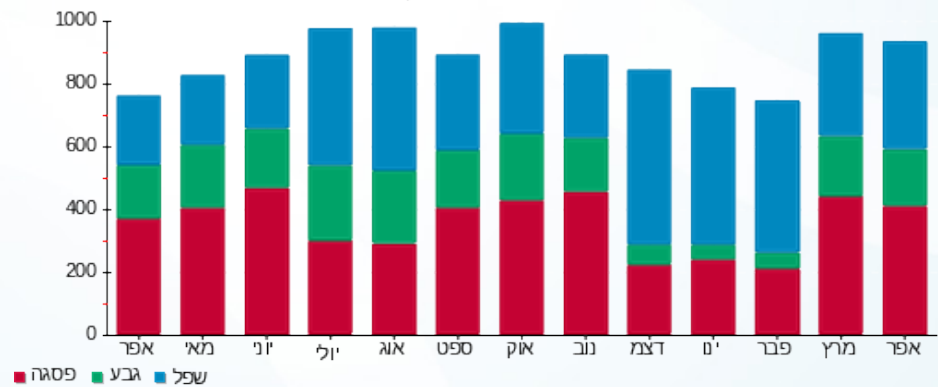



03/05/18

תאריך הפקה:

שם דייר: ברגר קינג

30/04/18

תאריך קריאה נוכחית:

שם אתר: קניון רננים

01/04/18

תאריך קריאה קודמת:

לקוח/ה נכבד/ה, אנו מתכבדים להגיש את חישוב צריכת החשמל לתקופה 01/04/18 - 30/04/18:

ברגר קינג - 7 - 00009022

| סה"כ לתשלום | מחיר לקוט"ש בא"ג | סה"כ צריכה בקוט"ש | קריאה נוכחית | קריאה קודמת | סוג צריכה                | סוג תעריף |
|-------------|------------------|-------------------|--------------|-------------|--------------------------|-----------|
|             |                  |                   | 30/04/18     | 01/04/18    | פרטי חשבון עבור תאריכים: |           |
| ₪ 3,784.76  | 46.96            | 8,059.53          | 52,416.92    | 44,357.39   | פסגה                     | 777       |
| ₪ 1,228.74  | 39.12            | 3,140.95          | 16,881.57    | 13,740.62   | גבע                      | 778       |
| ₪ 821.68    | 32.52            | 2,526.68          | 34,597.22    | 32,070.53   | שפל                      | 779       |

סה"כ צריכה לדייר:

| סה"כ לתשלום | סה"כ צריכה בקוט"ש | סה"כ צריכה שפל | סה"כ צריכה גבע | סה"כ צריכה בפסגה | שיא ביקוש |
|-------------|-------------------|----------------|----------------|------------------|-----------|
| ₪ 5,835.17  | 13,727.17         | 2,526.68       | 3,140.95       | 8,059.53         | 52.75     |

|            |                    |                     |
|------------|--------------------|---------------------|
| ₪ 188.00   | <b>תשלום קבוע</b>  |                     |
| ₪ 6,023.17 | <b>סה"כ לתשלום</b> | <b>לא כולל מע"מ</b> |

התפלגות חיוב בש"ח לפי תעו"ז

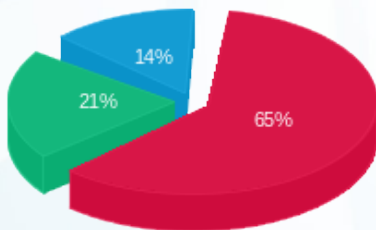

- פסגה (₪ 3,784.76)
- גבע (₪ 1,228.74)
- שפל (₪ 821.68)

הסטוריית צריכה בקוט"ש

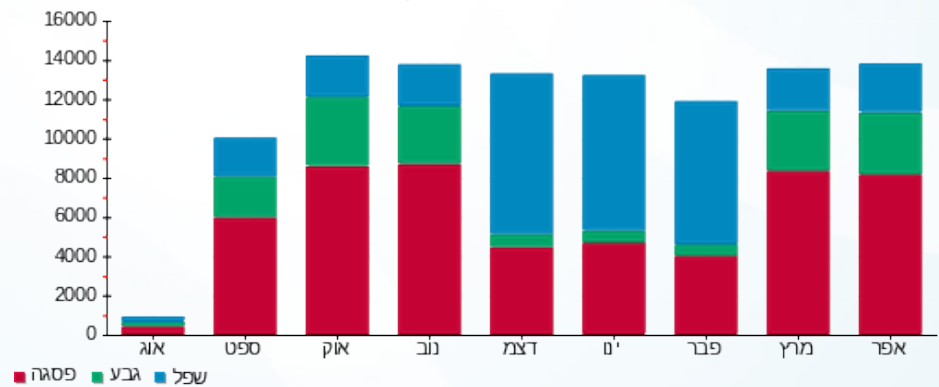



03/05/18

תאריך הפקה:

שם דייר: בשר נט - שלב א משנאי 2

30/04/18

תאריך קריאה נוכחית:

שם אתר: קניון רננים

01/04/18

תאריך קריאה קודמת:

לקוח/ה נכבד/ה, אנו מתכבדים להגיש את חישוב צריכת החשמל לתקופה 01/04/18 - 30/04/18:

בשר נט - שלב א משנאי 2 - 00015821

| סה"כ לתשלום | מחיר לקוט"ש בא"ג | סה"כ צריכה בקוט"ש | קריאה נוכחית | קריאה קודמת | סוג צריכה                | סוג תעריף |
|-------------|------------------|-------------------|--------------|-------------|--------------------------|-----------|
|             |                  |                   | 30/04/18     | 01/04/18    | פרטי חשבון עבור תאריכים: |           |
| 1,509.11 ₪  | 46.96            | 3,213.60          | 113,444.58   | 110,230.98  | פסגה                     | 777       |
| 537.04 ₪    | 39.12            | 1,372.79          | 149,108.72   | 147,735.93  | גבע                      | 778       |
| 1,054.62 ₪  | 32.52            | 3,243.00          | 140,093.62   | 136,850.62  | שפל                      | 779       |

סה"כ צריכה לדייר:

| סה"כ לתשלום | סה"כ צריכה בקוט"ש | סה"כ צריכה שפל | סה"כ צריכה גבע | סה"כ צריכה בפסגה | שיא ביקוש |
|-------------|-------------------|----------------|----------------|------------------|-----------|
| 3,100.77 ₪  | 7,829.39          | 3,243.00       | 1,372.79       | 3,213.60         | 16.07     |

|            |                    |                     |
|------------|--------------------|---------------------|
| 188.00 ₪   | <b>תשלום קבוע</b>  |                     |
| 3,288.77 ₪ | <b>סה"כ לתשלום</b> | <b>לא כולל מע"מ</b> |

התפלגות חיוב בש"ח לפי תעו"ז

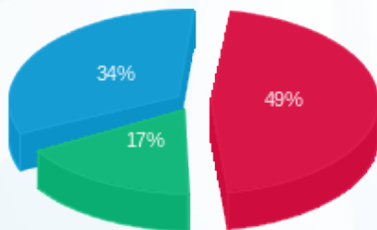

פסגה (1,509.11 ₪) ■  
 גבע (537.04 ₪) ■  
 שפל (1,054.62 ₪) ■

הסטוריית צריכה בקוט"ש

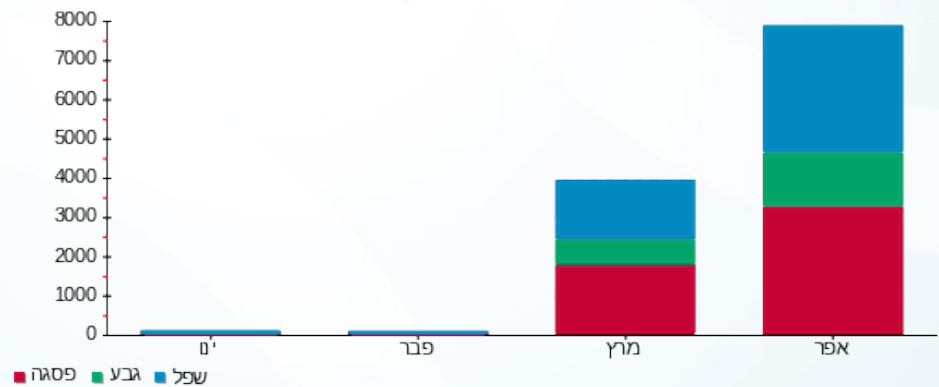

03/05/18 תאריך הפקה:  
 30/04/18 תאריך קריאה נוכחית:  
 01/04/18 תאריך קריאה קודמת:

שם דייר: ג.ר.א.ס עיצובים שלב א משנאי 1  
 שם אתר: קניון רננים

**לקוח/ה נכבד/ה, אנו מתכבדים להגיש את חישוב צריכת החשמל לתקופה 01/04/18 - 30/04/18:**

ג.ר.א.ס עיצובים שלב א משנאי 1 - 5 - 00011171

| סה"כ לתשלום | מחיר לקוט"ש בא"ג | סה"כ צריכה בקוט"ש | קריאה נוכחית | קריאה קודמת | סוג צריכה                | סוג תעריף |
|-------------|------------------|-------------------|--------------|-------------|--------------------------|-----------|
|             |                  |                   | 30/04/18     | 01/04/18    | פרטי חשבון עבור תאריכים: |           |
| 285.87 ₪    | 46.96            | 608.75            | 177,318.00   | 176,709.25  | פסגה                     | 777       |
| 87.89 ₪     | 39.12            | 224.66            | 144,516.31   | 144,291.65  | גבע                      | 778       |
| 37.18 ₪     | 32.52            | 114.32            | 89,870.14    | 89,755.81   | שפל                      | 779       |

**סה"כ צריכה לדייר:**

| סה"כ לתשלום | סה"כ צריכה בקוט"ש | סה"כ צריכה שפל | סה"כ צריכה גבע | סה"כ צריכה בפסגה | שיא ביקוש |
|-------------|-------------------|----------------|----------------|------------------|-----------|
| 410.94 ₪    | 947.74            | 114.32         | 224.66         | 608.75           | 4.59      |

|          |                    |                     |
|----------|--------------------|---------------------|
| 188.00 ₪ | <b>תשלום קבוע</b>  |                     |
| 598.94 ₪ | <b>סה"כ לתשלום</b> | <b>לא כולל מע"מ</b> |

התפלגות חיוב בש"ח לפי תעו"ז

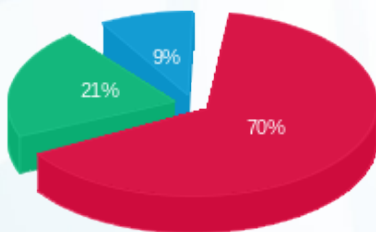

■ פסגה (₪ 285.87)  
 ■ גבע (₪ 87.89)  
 ■ שפל (₪ 37.18)

הסטוריית צריכה בקוט"ש

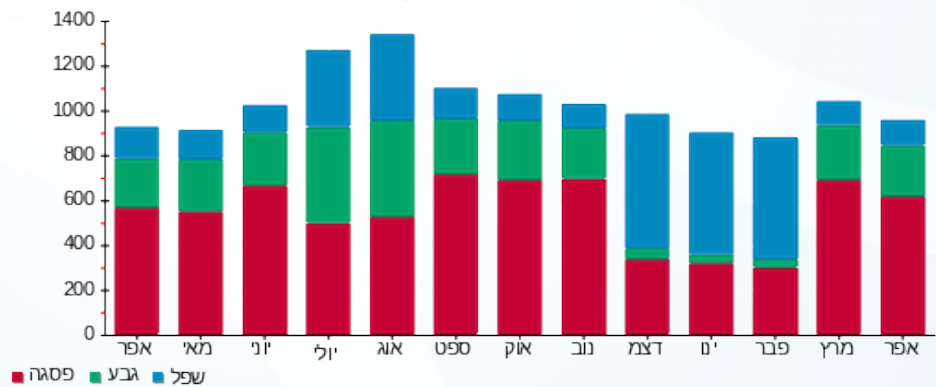



03/05/18

תאריך הפקה:

שם דייר: גאיה שלב א משנאי 2

30/04/18

תאריך קריאה נוכחית:

שם אתר: קניון רננים

01/04/18

תאריך קריאה קודמת:

לקוח/ה נכבד/ה, אנו מתכבדים להגיש את חישוב צריכת החשמל לתקופה 01/04/18 - 30/04/18:

גאיה שלב א משנאי 2 - 5 - 00010936

| סה"כ לתשלום | מחיר לקוט"ש בא"ג | סה"כ צריכה בקוט"ש | קריאה נוכחית | קריאה קודמת | סוג צריכה | סוג תעריף                |
|-------------|------------------|-------------------|--------------|-------------|-----------|--------------------------|
|             |                  |                   | 30/04/18     | 01/04/18    |           | פרטי חשבון עבור תאריכים: |
| ₪ 535.47    | 46.96            | 1,140.27          | 72,585.79    | 71,445.53   | פסגה      | 777                      |
| ₪ 128.61    | 39.12            | 328.76            | 27,567.39    | 27,238.62   | גבע       | 778                      |
| ₪ 71.54     | 32.52            | 219.98            | 37,685.62    | 37,465.64   | שפל       | 779                      |

סה"כ צריכה לדייר:

| סה"כ לתשלום | סה"כ צריכה בקוט"ש | סה"כ צריכה שפל | סה"כ צריכה גבע | סה"כ צריכה בפסגה | שיא ביקוש |
|-------------|-------------------|----------------|----------------|------------------|-----------|
| ₪ 735.62    | 1,689.01          | 219.98         | 328.76         | 1,140.27         | 7.30      |

|          |                    |                     |
|----------|--------------------|---------------------|
| ₪ 188.00 | <b>תשלום קבוע</b>  |                     |
| ₪ 923.62 | <b>סה"כ לתשלום</b> | <b>לא כולל מע"מ</b> |

התפלגות חיוב בש"ח לפי תעו"ז

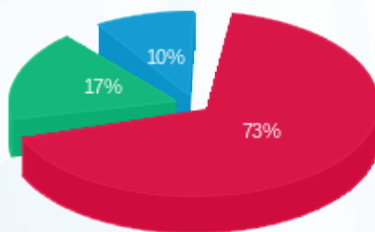

- פסגה (₪ 535.47) 73%
- גבע (₪ 128.61) 17%
- שפל (₪ 71.54) 10%

הסטוריית צריכה בקוט"ש

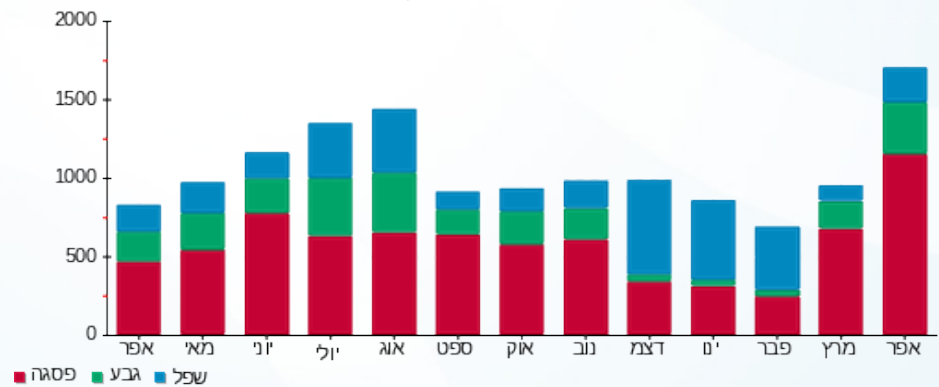



03/05/18

תאריך הפקה:

שם דייר: גולברי שלב ב משנאי 2

30/04/18

תאריך קריאה נוכחית:

שם אתר: קניון רננים

01/04/18

תאריך קריאה קודמת:

לקוח/ה נכבד/ה, אנו מתכבדים להגיש את חישוב צריכת החשמל לתקופה 01/04/18 - 30/04/18:

גולברי שלב ב משנאי 2 - 7 - 00022447

| סה"כ לתשלום | מחיר לקוט"ש בא"ג | סה"כ צריכה בקוט"ש | קריאה נוכחית | קריאה קודמת | סוג צריכה | סוג תעריף                |
|-------------|------------------|-------------------|--------------|-------------|-----------|--------------------------|
|             |                  |                   | 30/04/18     | 01/04/18    |           | פרטי חשבון עבור תאריכים: |
| 1,162.45 ₪  | 46.96            | 2,475.40          | 318,060.99   | 315,585.59  | פסגה      | 777                      |
| 348.46 ₪    | 39.12            | 890.73            | 217,323.23   | 216,432.50  | גבע       | 778                      |
| 177.75 ₪    | 32.52            | 546.58            | 320,247.50   | 319,700.92  | שפל       | 779                      |

סה"כ צריכה לדייר:

| סה"כ לתשלום | סה"כ צריכה בקוט"ש | סה"כ צריכה שפל | סה"כ צריכה גבע | סה"כ צריכה בפסגה | שיא ביקוש |
|-------------|-------------------|----------------|----------------|------------------|-----------|
| 1,688.65 ₪  | 3,912.72          | 546.58         | 890.73         | 2,475.40         | 16.69     |

|            |                    |                     |
|------------|--------------------|---------------------|
| 188.00 ₪   | <b>תשלום קבוע</b>  |                     |
| 1,876.65 ₪ | <b>סה"כ לתשלום</b> | <b>לא כולל מע"מ</b> |

התפלגות חיוב בש"ח לפי תעו"ז

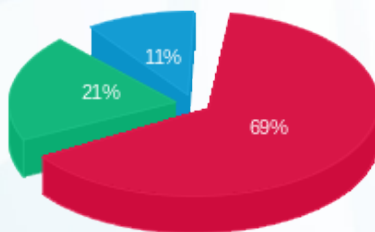

■ פסגה (1,162.45 ₪)  
■ גבע (348.46 ₪)  
■ שפל (177.75 ₪)

הסטוריית צריכה בקוט"ש

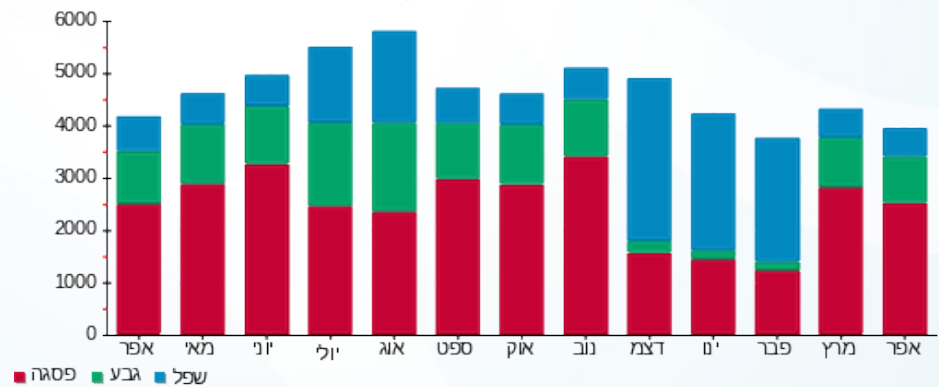



03/05/18

תאריך הפקה:

שם דייר: גולף חדש שלב ב משנאי 1  
שם אתר: קניון רננים

30/04/18

תאריך קריאה נוכחית:

01/04/18

תאריך קריאה קודמת:

לקוח/ה נכבד/ה, אנו מתכבדים להגיש את חישוב צריכת החשמל לתקופה 01/04/18 - 30/04/18:

גולף חדש שלב ב משנאי 1 - 5 - 00017458

| סה"כ לתשלום | מחיר לקוט"ש בא"ג | סה"כ צריכה בקוט"ש | קריאה נוכחית | קריאה קודמת  | סוג צריכה                | סוג תעריף |
|-------------|------------------|-------------------|--------------|--------------|--------------------------|-----------|
|             |                  |                   | 30/04/18     | 01/04/18     | פרטי חשבון עבור תאריכים: |           |
| ₪ 3,475.04  | 46.96            | 7,400.004         | 1,608,285.25 | 1,600,885.25 | פסגה                     | 777       |
| ₪ 838.06    | 39.12            | 2,142.28          | 1,210,863.20 | 1,208,720.92 | גבע                      | 778       |
| ₪ 297.02    | 32.52            | 913.34            | 869,496.35   | 868,583.00   | שפל                      | 779       |

סה"כ צריכה לדייר:

| סה"כ לתשלום | סה"כ צריכה בקוט"ש | סה"כ צריכה שפל | סה"כ צריכה גבע | סה"כ צריכה בפסגה | שיא ביקוש |
|-------------|-------------------|----------------|----------------|------------------|-----------|
| ₪ 4,610.12  | 10,455.63         | 913.34         | 2,142.28       | 7,400.004        | 49.07     |

|            |                    |                     |
|------------|--------------------|---------------------|
| ₪ 188.00   | <b>תשלום קבוע</b>  |                     |
| ₪ 4,798.12 | <b>סה"כ לתשלום</b> | <b>לא כולל מע"מ</b> |

התפלגות חיוב בש"ח לפי תעו"ז

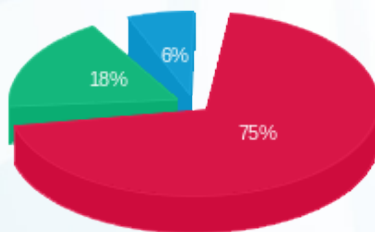

■ פסגה (₪ 3,475.04)  
■ גבע (₪ 838.06)  
■ שפל (₪ 297.02)

הסטוריית צריכה בקוט"ש

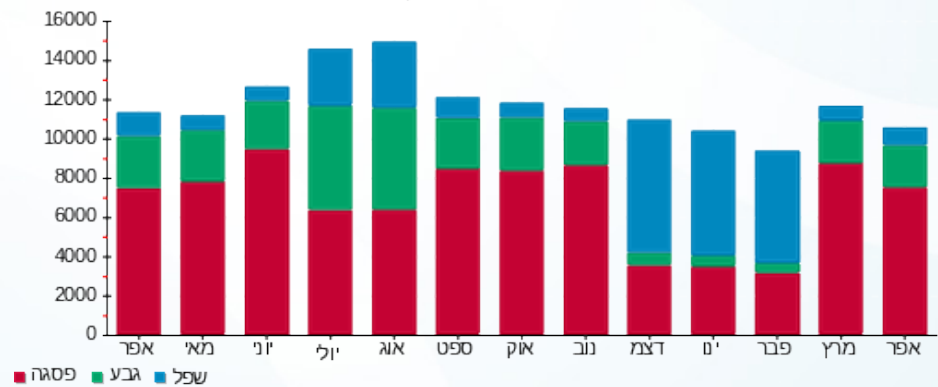



03/05/18

תאריך הפקה:

שם דייר: גולף שלב ב משנאי 2

30/04/18

תאריך קריאה נוכחית:

שם אתר: קניון רננים

01/04/18

תאריך קריאה קודמת:

לקוח/ה נכבד/ה, אנו מתכבדים להגיש את חישוב צריכת החשמל לתקופה 01/04/18 - 30/04/18:

גולף שלב ב משנאי 2 - 4 - 00020517

| סה"כ לתשלום | מחיר לקוט"ש בא"ג | סה"כ צריכה בקוט"ש | קריאה נוכחית | קריאה קודמת | סוג צריכה                | סוג תעריף |
|-------------|------------------|-------------------|--------------|-------------|--------------------------|-----------|
|             |                  |                   | 30/04/18     | 01/04/18    | פרטי חשבון עבור תאריכים: |           |
| 1,983.12 ₪  | 46.96            | 4,223.00          | 164,569.79   | 160,346.79  | פסגה                     | 777       |
| 575.92 ₪    | 39.12            | 1,472.19          | 65,867.92    | 64,395.73   | גבע                      | 778       |
| 281.46 ₪    | 32.52            | 865.48            | 88,627.21    | 87,761.72   | שפל                      | 779       |

סה"כ צריכה לדייר:

| סה"כ לתשלום | סה"כ צריכה בקוט"ש | סה"כ צריכה שפל | סה"כ צריכה גבע | סה"כ צריכה בפסגה | שיא ביקוש |
|-------------|-------------------|----------------|----------------|------------------|-----------|
| 2,840.50 ₪  | 6,560.67          | 865.48         | 1,472.19       | 4,223.00         | 25.58     |

|            |                    |                     |
|------------|--------------------|---------------------|
| 188.00 ₪   | <b>תשלום קבוע</b>  |                     |
| 3,028.50 ₪ | <b>סה"כ לתשלום</b> | <b>לא כולל מע"מ</b> |

התפלגות חיוב בש"ח לפי תעו"ז

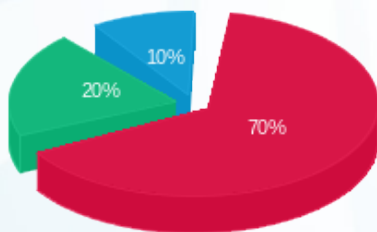

■ פסגה (1,983.12 ₪)  
■ גבע (575.92 ₪)  
■ שפל (281.46 ₪)

הסטוריית צריכה בקוט"ש

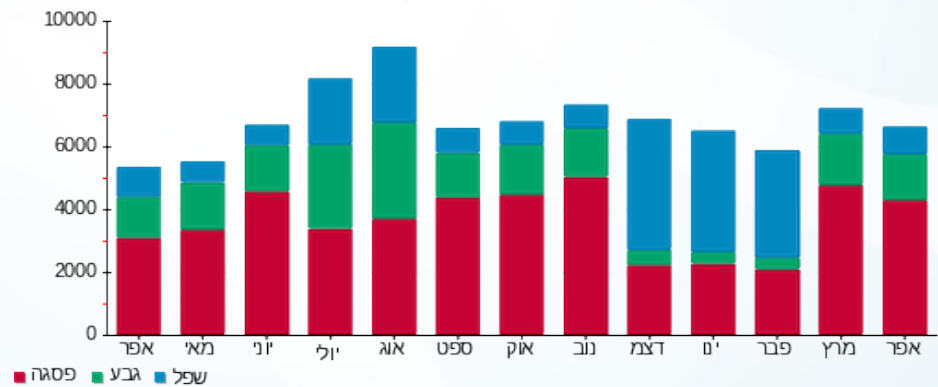

03/05/18 תאריך הפקה:  
 30/04/18 תאריך קריאה נוכחית:  
 01/04/18 תאריך קריאה קודמת:

שם דייר: גלריית מעצבים שלב ב משנאי 1  
 שם אתר: קניון רננים

לקוח/ה נכבד/ה, אנו מתכבדים להגיש את חישוב צריכת החשמל לתקופה 01/04/18 - 30/04/18:

גלריית מעצבים שלב ב משנאי 1 - 1 - 00025521

| סה"כ לתשלום | מחיר לקוט"ש בא"ג | סה"כ צריכה בקוט"ש | קריאה נוכחית | קריאה קודמת | סוג צריכה                | סוג תעריף |
|-------------|------------------|-------------------|--------------|-------------|--------------------------|-----------|
|             |                  |                   | 30/04/18     | 01/04/18    | פרטי חשבון עבור תאריכים: |           |
| 2,240.16 ₪  | 46.96            | 4,770.36          | 800,381.53   | 795,611.18  | פסגה                     | 777       |
| 704.28 ₪    | 39.12            | 1,800.31          | 419,499.55   | 417,699.24  | גבע                      | 778       |
| 289.87 ₪    | 32.52            | 891.37            | 356,468.43   | 355,577.06  | שפל                      | 779       |

סה"כ צריכה לדייר:

| סה"כ לתשלום | סה"כ צריכה בקוט"ש | סה"כ צריכה שפל | סה"כ צריכה גבע | סה"כ צריכה בפסגה | שיא ביקוש |
|-------------|-------------------|----------------|----------------|------------------|-----------|
| 3,234.31 ₪  | 7,462.04          | 891.37         | 1,800.31       | 4,770.36         | 34.46     |

|            |                    |                     |
|------------|--------------------|---------------------|
| 188.00 ₪   | <b>תשלום קבוע</b>  |                     |
| 3,422.31 ₪ | <b>סה"כ לתשלום</b> | <b>לא כולל מע"מ</b> |

התפלגות חיוב בש"ח לפי תעו"ז

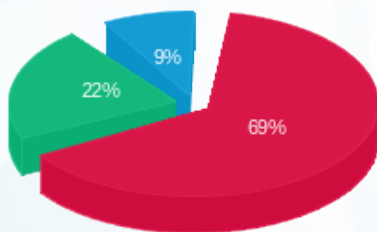

■ פסגה (2,240.16 ₪)  
 ■ גבע (704.28 ₪)  
 ■ שפל (289.87 ₪)

הסטוריית צריכה בקוט"ש

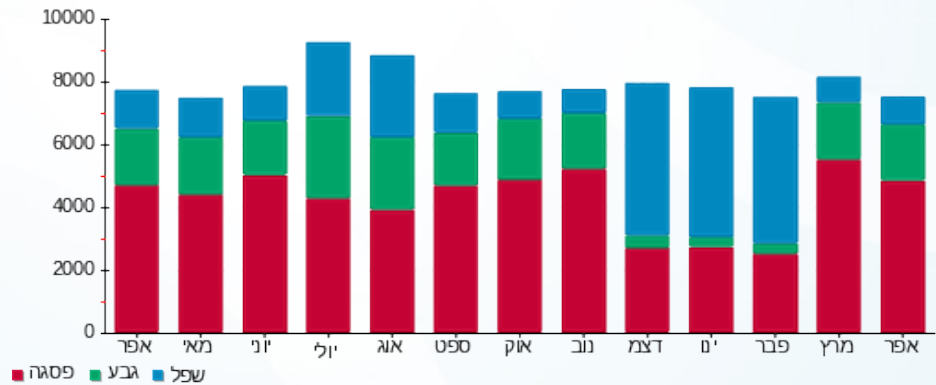

03/05/18 תאריך הפקה:  
 30/04/18 תאריך קריאה נוכחית:  
 01/04/18 תאריך קריאה קודמת:

שם דייר: גנטלמן שלב ב משנאי 2  
 שם אתר: קניון רננים

**לקוח/ה נכבד/ה, אנו מתכבדים להגיש את חישוב צריכת החשמל לתקופה 01/04/18 - 30/04/18:**

**גנטלמן שלב ב משנאי 2 - 8 - 00017460**

| סה"כ לתשלום | מחיר לקוט"ש בא"ג | סה"כ צריכה בקוט"ש | קריאה נוכחית | קריאה קודמת | סוג צריכה                | סוג תעריף |
|-------------|------------------|-------------------|--------------|-------------|--------------------------|-----------|
|             |                  |                   | 30/04/18     | 01/04/18    | פרטי חשבון עבור תאריכים: |           |
| ₪ 637.20    | 46.96            | 1,356.90          | 241,780.58   | 240,423.69  | פסגה                     | 777       |
| ₪ 207.12    | 39.12            | 529.45            | 178,859.35   | 178,329.90  | גבע                      | 778       |
| ₪ 87.57     | 32.52            | 269.27            | 107,791.12   | 107,521.85  | שפל                      | 779       |

**סה"כ צריכה לדייר:**

| סה"כ לתשלום | סה"כ צריכה בקוט"ש | סה"כ צריכה שפל | סה"כ צריכה גבע | סה"כ צריכה בפסגה | שיא ביקוש |
|-------------|-------------------|----------------|----------------|------------------|-----------|
| ₪ 931.89    | 2,155.62          | 269.27         | 529.45         | 1,356.90         | 7.71      |

|            |                    |                     |
|------------|--------------------|---------------------|
| ₪ 188.00   | <b>תשלום קבוע</b>  |                     |
| ₪ 1,119.89 | <b>סה"כ לתשלום</b> | <b>לא כולל מע"מ</b> |

התפלגות חיוב בש"ח לפי תעו"ז

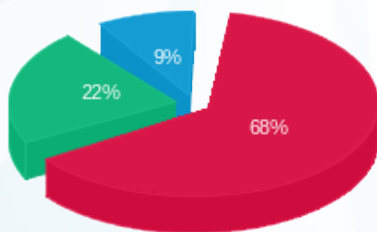

■ פסגה (₪ 637.20) 68%  
 ■ גבע (₪ 207.12) 22%  
 ■ שפל (₪ 87.57) 9%

הסטוריית צריכה בקוט"ש

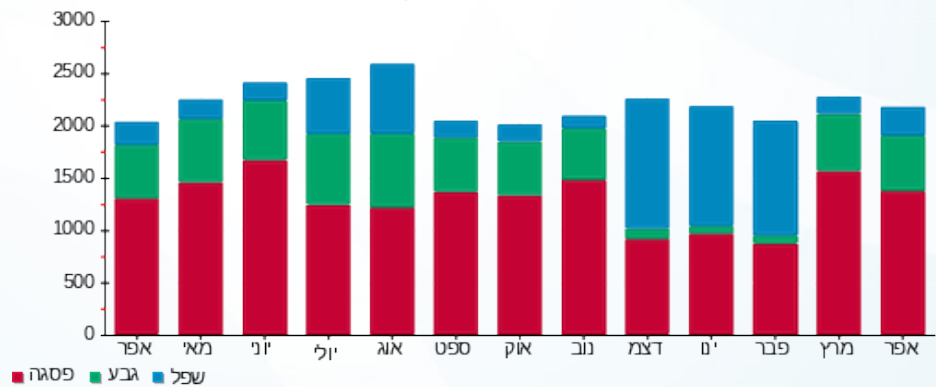



03/05/18 תאריך הפקה:  
 30/04/18 תאריך קריאה נוכחית:  
 01/04/18 תאריך קריאה קודמת:

שם דייר: דואר- גלית פרץ שלב א משנאי 2  
 שם אתר: קניון רננים

לקוח/ה נכבד/ה, אנו מתכבדים להגיש את חישוב צריכת החשמל לתקופה 01/04/18 - 30/04/18:

דואר- גלית פרץ שלב א משנאי 2 - 4 - 00011170

| סוג תעריף | סוג צריכה | קריאה קודמת | קריאה נוכחית | סה"כ צריכה בקוט"ש        | מחיר לקוט"ש בא"ג | סה"כ לתשלום |
|-----------|-----------|-------------|--------------|--------------------------|------------------|-------------|
|           |           | 01/04/18    | 30/04/18     | פרטי חשבון עבור תאריכים: |                  |             |
| 777       | פסגה      | 156,730.28  | 157,574.82   | 844.53                   | 46.96            | 396.59 ₪    |
| 778       | גבע       | 117,284.31  | 117,461.97   | 177.67                   | 39.12            | 69.50 ₪     |
| 779       | שפל       | 118,033.02  | 118,199.68   | 166.65                   | 32.52            | 54.20 ₪     |

סה"כ צריכה לדייר:

| שיא ביקוש | סה"כ צריכה בפסגה | סה"כ צריכה גבע | סה"כ צריכה שפל | סה"כ צריכה בקוט"ש | סה"כ לתשלום |
|-----------|------------------|----------------|----------------|-------------------|-------------|
| 9.23      | 844.53           | 177.67         | 166.65         | 1,188.85          | 520.29 ₪    |

|          |             |              |
|----------|-------------|--------------|
| 34.00 ₪  | תשלום קבוע  |              |
| 554.29 ₪ | סה"כ לתשלום | לא כולל מע"מ |

התפלגות חיוב בש"ח לפי תעו"ז

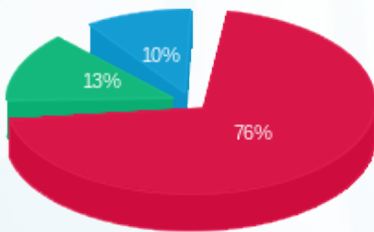

פסגה (396.59 ₪) ■  
 גבע (69.50 ₪) ■  
 שפל (54.20 ₪) ■

הסטוריית צריכה בקוט"ש

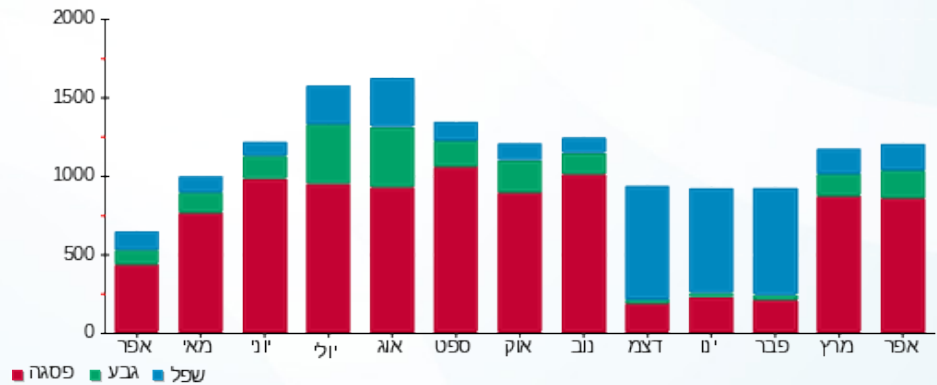



03/05/18 תאריך הפקה:  
 30/04/18 תאריך קריאה נוכחית:  
 01/04/18 תאריך קריאה קודמת:

שם דייר: דוכן אילנס שלב ב משנאי 1  
 שם אתר: קניון רננים

לקוח/ה נכבד/ה, אנו מתכבדים להגיש את חישוב צריכת החשמל לתקופה 01/04/18 - 30/04/18:

דוכן אילנס שלב ב משנאי 1 - 7 - 00017400

| סה"כ לתשלום | מחיר לקוט"ש בא"ג | סה"כ צריכה בקוט"ש | קריאה נוכחית | קריאה קודמת | סוג צריכה                | סוג תעריף |
|-------------|------------------|-------------------|--------------|-------------|--------------------------|-----------|
|             |                  |                   | 30/04/18     | 01/04/18    | פרטי חשבון עבור תאריכים: |           |
| ₪ 423.87    | 46.96            | 902.62            | 109,218.38   | 108,315.76  | פסגה                     | 777       |
| ₪ 149.69    | 39.12            | 382.65            | 81,593.89    | 81,211.24   | גבע                      | 778       |
| ₪ 178.11    | 32.52            | 547.69            | 110,423.88   | 109,876.19  | שפל                      | 779       |

סה"כ צריכה לדייר:

| סה"כ לתשלום | סה"כ צריכה בקוט"ש | סה"כ צריכה שפל | סה"כ צריכה גבע | סה"כ צריכה בפסגה | שיא ביקוש |
|-------------|-------------------|----------------|----------------|------------------|-----------|
| ₪ 751.67    | 1,832.97          | 547.69         | 382.65         | 902.62           | 7.24      |

|          |                    |                     |
|----------|--------------------|---------------------|
| ₪ 34.00  | <b>תשלום קבוע</b>  |                     |
| ₪ 785.67 | <b>סה"כ לתשלום</b> | <b>לא כולל מע"מ</b> |

התפלגות חיוב בש"ח לפי תעו"ז

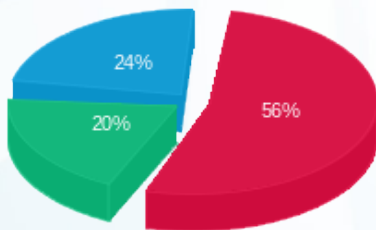

פסגה (₪ 423.87) ■  
 גבע (₪ 149.69) ■  
 שפל (₪ 178.11) ■

הסטוריית צריכה בקוט"ש

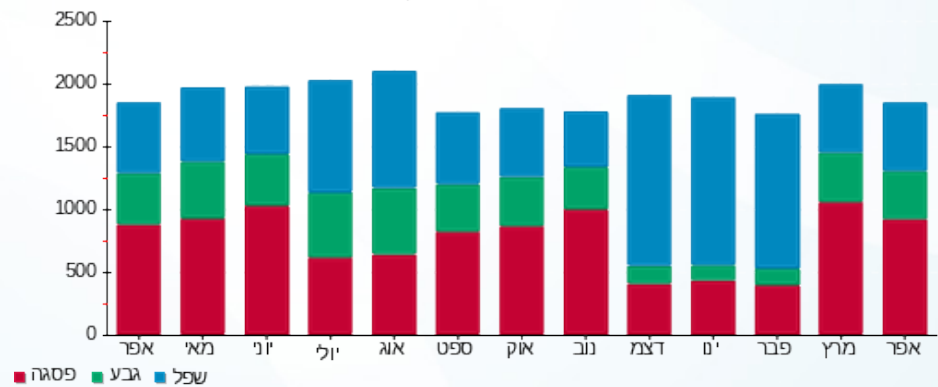



03/05/18

תאריך הפקה:

שם דייר: דוכן בוסתן

30/04/18

תאריך קריאה נוכחית:

שם אתר: קניון רננים

01/04/18

תאריך קריאה קודמת:

לקוח/ה נכבד/ה, אנו מתכבדים להגיש את חישוב צריכת החשמל לתקופה 01/04/18 - 30/04/18:

דוכן בוסתן - 2 - 16193910

| סה"כ לתשלום | מחיר לקוט"ש בא"ג | סה"כ צריכה בקוט"ש | קריאה נוכחית | קריאה קודמת | סוג צריכה | סוג תעריף                |
|-------------|------------------|-------------------|--------------|-------------|-----------|--------------------------|
|             |                  |                   | 30/04/18     | 01/04/18    |           | פרטי חשבון עבור תאריכים: |
| 203.57 ₪    | 46.96            | 433.50            | 2,048.00     | 1,614.50    | פסגה      | 777                      |
| 42.39 ₪     | 39.12            | 108.35            | 446.15       | 337.80      | גבע       | 778                      |
| 16.29 ₪     | 32.52            | 50.10             | 1,511.35     | 1,461.25    | שפל       | 779                      |

סה"כ צריכה לדייר:

| סה"כ לתשלום | סה"כ צריכה בקוט"ש | סה"כ צריכה שפל | סה"כ צריכה גבע | סה"כ צריכה בפסגה | שיא ביקוש |
|-------------|-------------------|----------------|----------------|------------------|-----------|
| 262.25 ₪    | 591.95            | 50.10          | 108.35         | 433.50           | 3.50      |

|          |                    |                     |
|----------|--------------------|---------------------|
| 188.00 ₪ | <b>תשלום קבוע</b>  |                     |
| 450.25 ₪ | <b>סה"כ לתשלום</b> | <b>לא כולל מע"מ</b> |

התפלגות חיוב בש"ח לפי תעו"ז

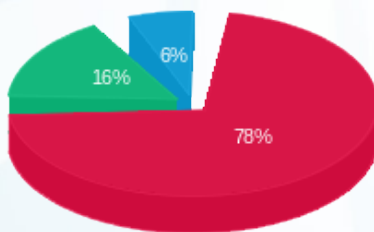

- פסגה (203.57 ₪) 78%
- גבע (42.39 ₪) 16%
- שפל (16.29 ₪) 6%

הסטוריית צריכה בקוט"ש

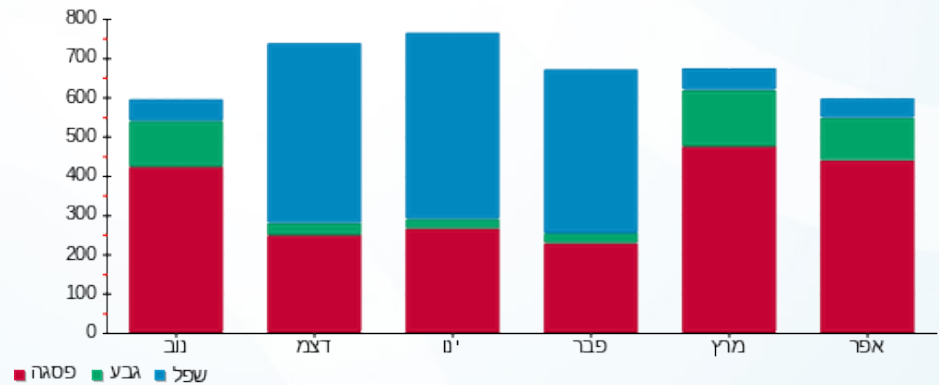



03/05/18 תאריך הפקה:  
 30/04/18 תאריך קריאה נוכחית:  
 01/04/18 תאריך קריאה קודמת:

שם דייר: דוכן לקה גרעין 3 שלב ב משנאי 2  
 שם אתר: קניון רננים

לקוח/ה נכבד/ה, אנו מתכבדים להגיש את חישוב צריכת החשמל לתקופה 01/04/18 - 30/04/18:

דוכן לקה גרעין 3 שלב ב משנאי 2 - 4 - 00025216

| סוג תעריף                | סוג צריכה | קריאה קודמת | קריאה נוכחית | סה"כ צריכה בקוט"ש | מחיר לקוט"ש בא"ג | סה"כ לתשלום |
|--------------------------|-----------|-------------|--------------|-------------------|------------------|-------------|
| פרטי חשבון עבור תאריכים: |           |             |              |                   |                  |             |
| 777                      | פסגה      | 01/04/18    | 30/04/18     | 77.93             | 46.96            | 36.60 ₪     |
| 778                      | גבע       | 5,287.75    | 5,317.87     | 30.12             | 39.12            | 11.78 ₪     |
| 779                      | שפל       | 4,690.82    | 4,714.46     | 23.64             | 32.52            | 7.69 ₪      |

סה"כ צריכה לדייר:

| שיא ביקוש | סה"כ צריכה בפסגה | סה"כ צריכה גבע | סה"כ צריכה שפל | סה"כ צריכה בקוט"ש | סה"כ לתשלום |
|-----------|------------------|----------------|----------------|-------------------|-------------|
| 0.59      | 77.93            | 30.12          | 23.64          | 131.69            | 56.07 ₪     |

|          |             |              |
|----------|-------------|--------------|
| 188.00 ₪ | תשלום קבוע  |              |
| 244.07 ₪ | סה"כ לתשלום | לא כולל מע"מ |

התפלגות חיוב בש"ח לפי תעו"ז

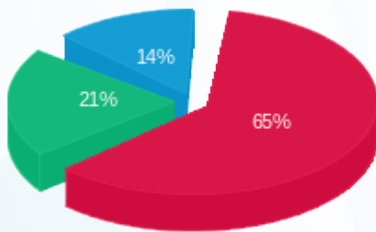

■ פסגה (₪ 36.60)  
 ■ גבע (₪ 11.78)  
 ■ שפל (₪ 7.69)

הסטוריית צריכה בקוט"ש

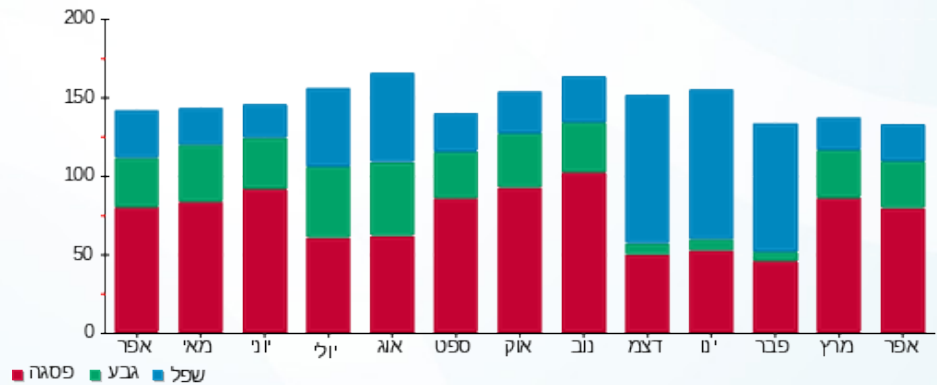



03/05/18

תאריך הפקה:

שם דייר: דוכן מפעל הפיס

30/04/18

תאריך קריאה נוכחית:

שם אתר: קניון רננים

01/04/18

תאריך קריאה קודמת:

לקוח/ה נכבד/ה, אנו מתכבדים להגיש את חישוב צריכת החשמל לתקופה 01/04/18 - 30/04/18:

דוכן מפעל הפיס - 1 - 16193910

| סה"כ לתשלום | מחיר לקוט"ש בא"ג | סה"כ צריכה בקוט"ש | קריאה נוכחית | קריאה קודמת | סוג צריכה | סוג תעריף                |
|-------------|------------------|-------------------|--------------|-------------|-----------|--------------------------|
|             |                  |                   | 30/04/18     | 01/04/18    |           | פרטי חשבון עבור תאריכים: |
| ₪ 81.90     | 46.96            | 174.40            | 1,350.50     | 1,176.10    | פסגה      | 777                      |
| ₪ 25.90     | 39.12            | 66.20             | 624.20       | 558.00      | גבע       | 778                      |
| ₪ 42.83     | 32.52            | 131.70            | 1,764.30     | 1,632.60    | שפל       | 779                      |

סה"כ צריכה לדייר:

| סה"כ לתשלום | סה"כ צריכה בקוט"ש | סה"כ צריכה שפל | סה"כ צריכה גבע | סה"כ צריכה בפסגה | שיא ביקוש |
|-------------|-------------------|----------------|----------------|------------------|-----------|
| ₪ 150.62    | 372.30            | 131.70         | 66.20          | 174.40           | 1.54      |

|          |                    |                     |
|----------|--------------------|---------------------|
| ₪ 188.00 | <b>תשלום קבוע</b>  |                     |
| ₪ 338.62 | <b>סה"כ לתשלום</b> | <b>לא כולל מע"מ</b> |

התפלגות חיוב בש"ח לפי תעו"ז

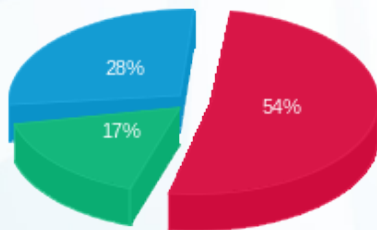

- פסגה (₪ 81.90)
- גבע (₪ 25.90)
- שפל (₪ 42.83)

הסטוריית צריכה בקוט"ש

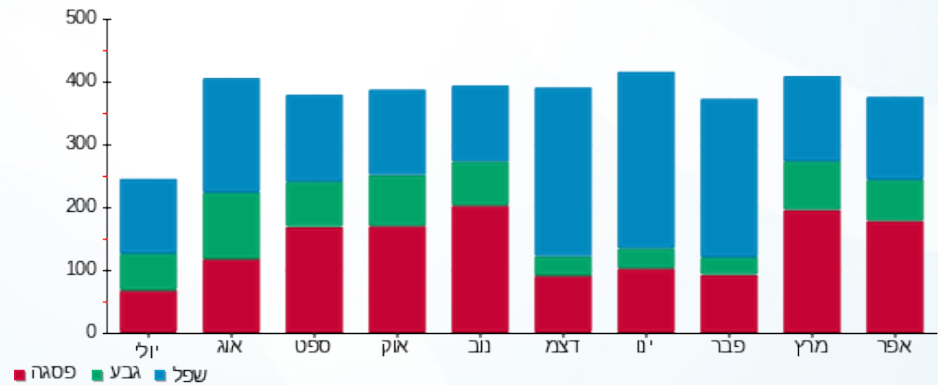



03/05/18 תאריך הפקה:  
 30/04/18 תאריך קריאה נוכחית:  
 01/04/18 תאריך קריאה קודמת:

שם דייר: דוכן סושי בר שלב ב משנאי 2  
 שם אתר: קניון רננים

לקוח/ה נכבד/ה, אנו מתכבדים להגיש את חישוב צריכת החשמל לתקופה 01/04/18 - 30/04/18:

דוכן סושי בר שלב ב משנאי 2 - 8 - 00025404

| סוג תעריף | סוג צריכה | קריאה קודמת | קריאה נוכחית | סה"כ צריכה בקוט"ש        | מחיר לקוט"ש בא"ג | סה"כ לתשלום |
|-----------|-----------|-------------|--------------|--------------------------|------------------|-------------|
|           |           | 01/04/18    | 30/04/18     | פרטי חשבון עבור תאריכים: |                  |             |
| 777       | פסגה      | 78,412.61   | 79,305.52    | 892.90                   | 46.96            | 419.31 ₪    |
| 778       | גבע       | 40,229.55   | 40,583.56    | 354.01                   | 39.12            | 138.49 ₪    |
| 779       | שפל       | 75,151.08   | 75,706.48    | 555.40                   | 32.52            | 180.62 ₪    |

סה"כ צריכה לדייר:

| שיא ביקוש | סה"כ צריכה בפסגה | סה"כ צריכה גבע | סה"כ צריכה שפל | סה"כ צריכה בקוט"ש | סה"כ לתשלום |
|-----------|------------------|----------------|----------------|-------------------|-------------|
| 7.06      | 892.90           | 354.01         | 555.40         | 1,802.31          | 738.41 ₪    |

|          |             |              |
|----------|-------------|--------------|
| 188.00 ₪ | תשלום קבוע  |              |
| 926.41 ₪ | סה"כ לתשלום | לא כולל מע"מ |

התפלגות חיוב בש"ח לפי תעו"ז

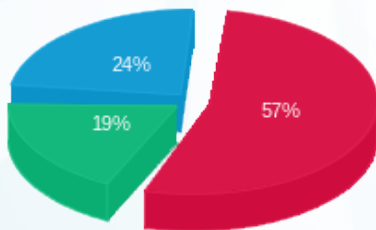

פסגה (419.31 ₪) ■  
 גבע (138.49 ₪) ■  
 שפל (180.62 ₪) ■

הסטוריית צריכה בקוט"ש

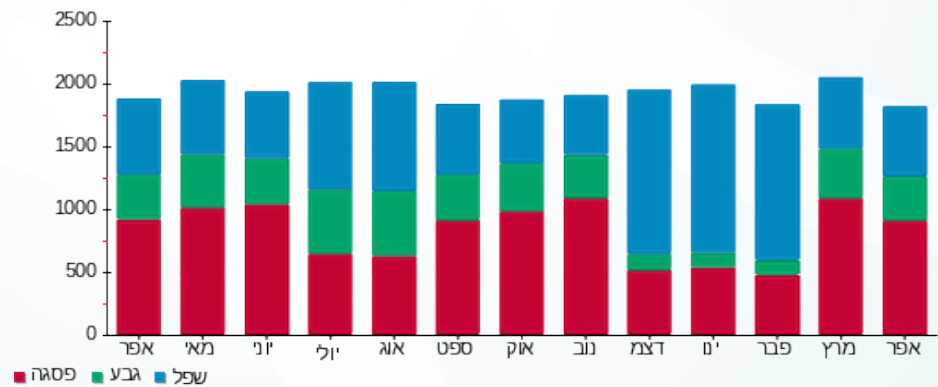

פסגה ■ גבע ■ שפל





03/05/18 תאריך הפקה:  
 30/04/18 תאריך קריאה נוכחית:  
 01/04/18 תאריך קריאה קודמת:

שם דייר: דוכן פיס  
 שם אתר: קניון רננים

לקוח/ה נכבד/ה, אנו מתכבדים להגיש את חישוב צריכת החשמל לתקופה 01/04/18 - 30/04/18:

דוכן פיס - 1 - 14155708

| סה"כ לתשלום | מחיר לקוט"ש בא"ג | סה"כ צריכה בקוט"ש | קריאה נוכחית | קריאה קודמת | סוג צריכה                | סוג תעריף |
|-------------|------------------|-------------------|--------------|-------------|--------------------------|-----------|
|             |                  |                   | 30/04/18     | 01/04/18    | פרטי חשבון עבור תאריכים: |           |
| ₪ 0.00      | 46.96            | 0.00              | 455.80       | 455.80      | פסגה                     | 777       |
| ₪ 0.00      | 39.12            | 0.00              | 156.40       | 156.40      | גבע                      | 778       |
| ₪ 0.00      | 32.52            | 0.00              | 274.00       | 274.00      | שפל                      | 779       |

סה"כ צריכה לדייר:

| סה"כ לתשלום | סה"כ צריכה בקוט"ש | סה"כ צריכה שפל | סה"כ צריכה גבע | סה"כ צריכה בפסגה | שיא ביקוש |
|-------------|-------------------|----------------|----------------|------------------|-----------|
| ₪ 0.00      | 0.00              | 0.00           | 0.00           | 0.00             |           |

|          |                    |                     |
|----------|--------------------|---------------------|
| ₪ 188.00 | <b>תשלום קבוע</b>  |                     |
| ₪ 188.00 | <b>סה"כ לתשלום</b> | <b>לא כולל מע"מ</b> |



03/05/18 תאריך הפקה:  
 30/04/18 תאריך קריאה נוכחית:  
 01/04/18 תאריך קריאה קודמת:

שם דייר: דוכן פנוי  
 שם אתר: קניון רננים

**לקוח/ה נכבד/ה, אנו מתכבדים להגיש את חישוב צריכת החשמל לתקופה 01/04/18 - 30/04/18:**

דוכן פנוי - 3 - 00017326

| סה"כ לתשלום | מחיר לקוט"ש בא"ג | סה"כ צריכה בקוט"ש | קריאה נוכחית | קריאה קודמת | סוג צריכה                | סוג תעריף |
|-------------|------------------|-------------------|--------------|-------------|--------------------------|-----------|
|             |                  |                   | 30/04/18     | 01/04/18    | פרטי חשבון עבור תאריכים: |           |
| ₪ 0.11      | 46.96            | 0.23              | 304,168.79   | 304,168.56  | פסגה                     | 777       |
| ₪ 0.03      | 39.12            | 0.08              | 206,213.30   | 206,213.22  | גבע                      | 778       |
| ₪ 0.01      | 32.52            | 0.04              | 167,851.19   | 167,851.15  | שפל                      | 779       |

סה"כ צריכה לדייר:

| סה"כ לתשלום | סה"כ צריכה בקוט"ש | סה"כ צריכה שפל | סה"כ צריכה גבע | סה"כ צריכה בפסגה | שיא ביקוש |
|-------------|-------------------|----------------|----------------|------------------|-----------|
| ₪ 0.15      | 0.35              | 0.04           | 0.08           | 0.23             | 0.05      |

|          |                    |                     |
|----------|--------------------|---------------------|
| ₪ 188.00 | <b>תשלום קבוע</b>  |                     |
| ₪ 188.15 | <b>סה"כ לתשלום</b> | <b>לא כולל מע"מ</b> |

התפלגות חיוב בש"ח לפי תעו"ז

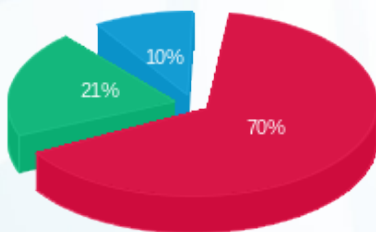

פסגה (0.11) ₪  
 גבע (0.03) ₪  
 שפל (0.01) ₪

הסטוריית צריכה בקוט"ש

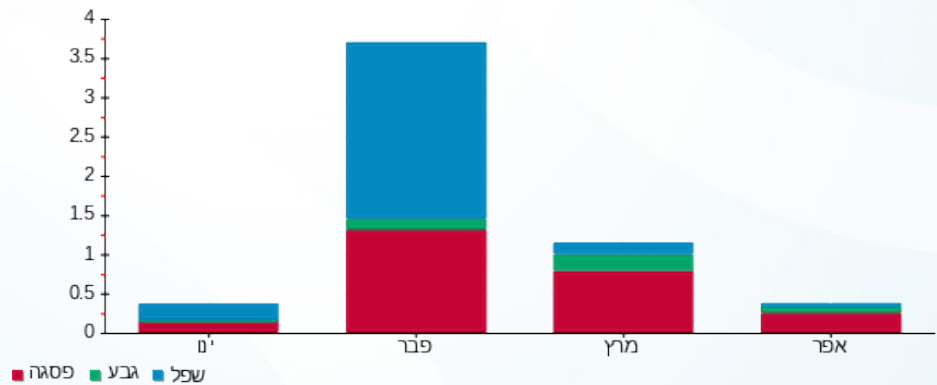

03/05/18 תאריך הפקה:  
 30/04/18 תאריך קריאה נוכחית:  
 01/04/18 תאריך קריאה קודמת:

שם דייר: דוכן פרש - דוכן 1 שלב א משנאי 1  
 שם אתר: קניון רננים

**לקוח/ה נכבד/ה, אנו מתכבדים להגיש את חישוב צריכת החשמל לתקופה 01/04/18 - 30/04/18:**

**דוכן פרש - דוכן 1 שלב א משנאי 1 - 00009022**

| סוג תעריף                | סוג צריכה | קריאה קודמת | קריאה נוכחית | סה"כ צריכה בקוט"ש | מחיר לקוט"ש בא"ג | סה"כ לתשלום |
|--------------------------|-----------|-------------|--------------|-------------------|------------------|-------------|
| פרטי חשבון עבור תאריכים: |           |             |              |                   |                  |             |
|                          |           | 01/04/18    | 30/04/18     |                   |                  |             |
| 777                      | פסגה      | 0.11        | 0.11         | 0.00              | 46.96            | 0.00 ₪      |
| 778                      | גבע       | 999,999.98  | 999,999.98   | 0.00              | 39.12            | 0.00 ₪      |
| 779                      | שפל       | 999,999.99  | 999,999.99   | 0.00              | 32.52            | 0.00 ₪      |

**דוכן פרש - 2 - 00023698**

| סוג תעריף                | סוג צריכה | קריאה קודמת | קריאה נוכחית | סה"כ צריכה בקוט"ש | מחיר לקוט"ש בא"ג | סה"כ לתשלום |
|--------------------------|-----------|-------------|--------------|-------------------|------------------|-------------|
| פרטי חשבון עבור תאריכים: |           |             |              |                   |                  |             |
|                          |           | 01/04/18    | 30/04/18     |                   |                  |             |
| 777                      | פסגה      | 36,883.44   | 37,258.47    | 375.03            | 46.96            | 176.11 ₪    |
| 778                      | גבע       | 29,153.93   | 29,290.65    | 136.72            | 39.12            | 53.49 ₪     |
| 779                      | שפל       | 56,646.00   | 56,716.26    | 70.26             | 32.52            | 22.85 ₪     |

**סה"כ צריכה לדייר:**

| שיא ביקוש | סה"כ צריכה בפסגה | סה"כ צריכה גבע | סה"כ צריכה שפל | סה"כ צריכה בקוט"ש | סה"כ לתשלום |
|-----------|------------------|----------------|----------------|-------------------|-------------|
| 1.89      | 375.03           | 136.72         | 70.26          | 582.01            | 252.45 ₪    |

|          |                    |                     |
|----------|--------------------|---------------------|
| 188.00 ₪ | <b>תשלום קבוע</b>  |                     |
| 440.45 ₪ | <b>סה"כ לתשלום</b> | <b>לא כולל מע"מ</b> |

התפלגות חיוב בש"ח לפי תעו"ז

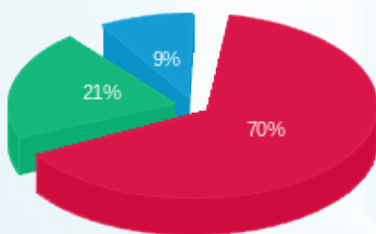

פסגה (176.11 ₪) 70%  
 גבע (53.49 ₪) 21%  
 שפל (22.85 ₪) 9%

הסטוריית צריכה בקוט"ש

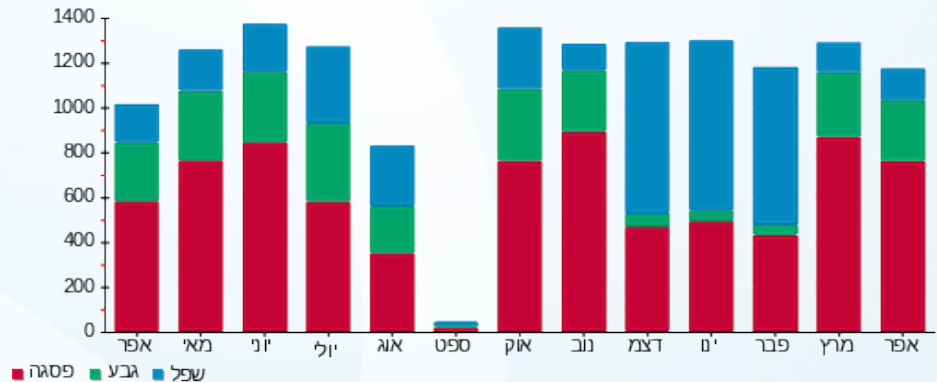



03/05/18

תאריך הפקה:

שם דייר: דוכן רוני קאהן שלב א משנאי 2  
שם אתר: קניון רננים

30/04/18

תאריך קריאה נוכחית:

01/04/18

תאריך קריאה קודמת:

לקוח/ה נכבד/ה, אנו מתכבדים להגיש את חישוב צריכת החשמל לתקופה 01/04/18 - 30/04/18:

דוכן רוני קאהן שלב א משנאי 2 - 7 - 00015821

| סה"כ לתשלום | מחיר לקוט"ש בא"ג | סה"כ צריכה בקוט"ש | קריאה נוכחית | קריאה קודמת | סוג צריכה | סוג תעריף                |
|-------------|------------------|-------------------|--------------|-------------|-----------|--------------------------|
|             |                  |                   | 30/04/18     | 01/04/18    |           | פרטי חשבון עבור תאריכים: |
| 113.69 ₪    | 46.96            | 242.09            | 3,917.91     | 3,675.81    | פסגה      | 777                      |
| 48.73 ₪     | 39.12            | 124.58            | 2,075.56     | 1,950.98    | גבע       | 778                      |
| 88.62 ₪     | 32.52            | 272.49            | 6,092.60     | 5,820.11    | שפל       | 779                      |

סה"כ צריכה לדייר:

| סה"כ לתשלום | סה"כ צריכה בקוט"ש | סה"כ צריכה שפל | סה"כ צריכה גבע | סה"כ צריכה בפסגה | שיא ביקוש |
|-------------|-------------------|----------------|----------------|------------------|-----------|
| 251.04 ₪    | 639.17            | 272.49         | 124.58         | 242.09           | 1.00      |

|          |                    |                     |
|----------|--------------------|---------------------|
| 188.00 ₪ | <b>תשלום קבוע</b>  |                     |
| 439.04 ₪ | <b>סה"כ לתשלום</b> | <b>לא כולל מע"מ</b> |

התפלגות חיוב בש"ח לפי תע"ז

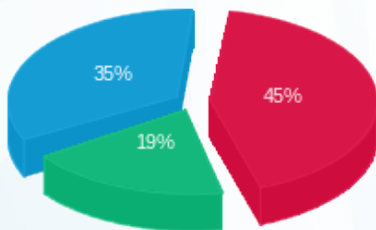

פסגה (113.69 ₪) ■  
גבע (48.73 ₪) ■  
שפל (88.62 ₪) ■

הסטוריית צריכה בקוט"ש

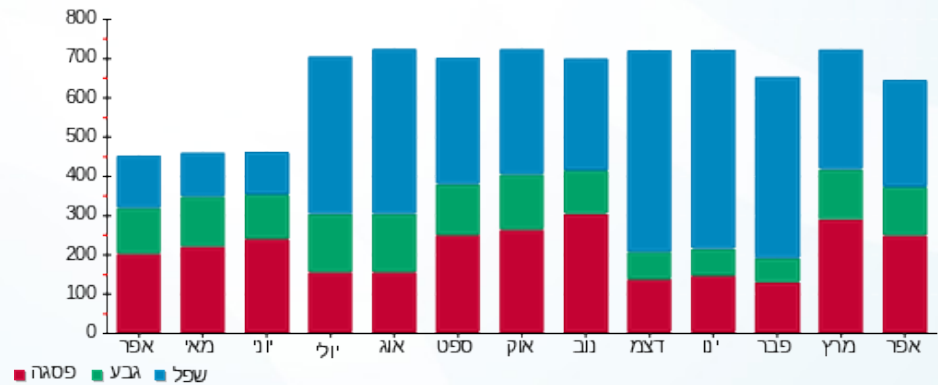



03/05/18

תאריך הפקה:

שם דייר: דוכן ריבר שלב ב משנאי 1

30/04/18

תאריך קריאה נוכחית:

שם אתר: קניון רננים

01/04/18

תאריך קריאה קודמת:

לקוח/ה נכבד/ה, אנו מתכבדים להגיש את חישוב צריכת החשמל לתקופה 01/04/18 - 30/04/18:

דוכן ריבר שלב ב משנאי 1 - 6 - 00017404

| סה"כ לתשלום | מחיר לקוט"ש בא"ג | סה"כ צריכה בקוט"ש | קריאה נוכחית | קריאה קודמת | סוג צריכה                | סוג תעריף |
|-------------|------------------|-------------------|--------------|-------------|--------------------------|-----------|
|             |                  |                   | 30/04/18     | 01/04/18    | פרטי חשבון עבור תאריכים: |           |
| ₪ 309.09    | 46.96            | 658.20            | 288,419.92   | 287,761.72  | פסגה                     | 777       |
| ₪ 123.76    | 39.12            | 316.35            | 231,947.74   | 231,631.39  | גבע                      | 778       |
| ₪ 165.87    | 32.52            | 510.04            | 118,581.00   | 118,070.95  | שפל                      | 779       |

סה"כ צריכה לדייר:

| סה"כ לתשלום | סה"כ צריכה בקוט"ש | סה"כ צריכה שפל | סה"כ צריכה גבע | סה"כ צריכה בפסגה | שיא ביקוש |
|-------------|-------------------|----------------|----------------|------------------|-----------|
| ₪ 598.71    | 1,484.59          | 510.04         | 316.35         | 658.20           | 5.48      |

|          |                    |                     |
|----------|--------------------|---------------------|
| ₪ 188.00 | <b>תשלום קבוע</b>  |                     |
| ₪ 786.71 | <b>סה"כ לתשלום</b> | <b>לא כולל מע"מ</b> |

התפלגות חיוב בש"ח לפי תע"ז

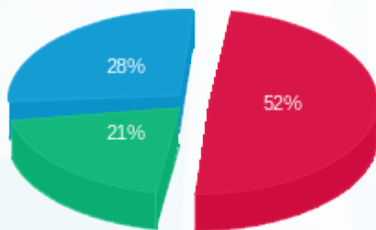

פסגה (₪ 309.09) ■  
 גבע (₪ 123.76) ■  
 שפל (₪ 165.87) ■

הסטוריית צריכה בקוט"ש

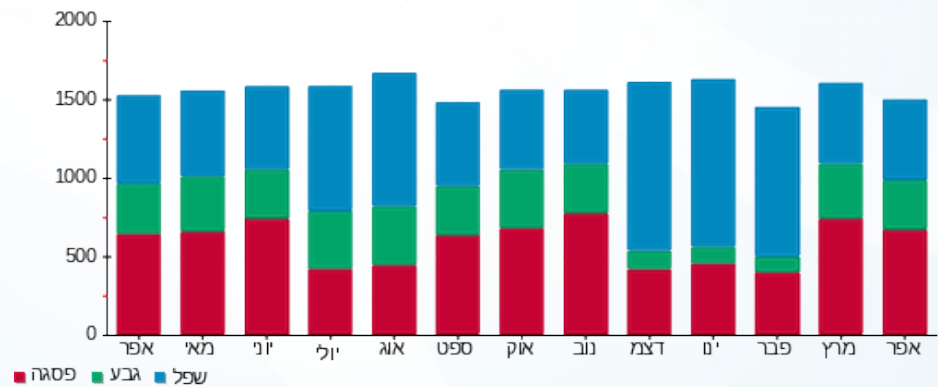



03/05/18

תאריך הפקה:

שם דייר: דוקטור גב  
שם אתר: קניון רננים

30/04/18

תאריך קריאה נוכחית:

01/04/18

תאריך קריאה קודמת:

לקוח/ה נכבד/ה, אנו מתכבדים להגיש את חישוב צריכת החשמל לתקופה 01/04/18 - 30/04/18:

14155697 - 3

| סוג תעריף | סוג צריכה | קריאה קודמת | קריאה נוכחית | סה"כ צריכה בקוט"ש        | מחיר לקוט"ש בא"ג | סה"כ לתשלום |
|-----------|-----------|-------------|--------------|--------------------------|------------------|-------------|
|           |           | 01/04/18    | 30/04/18     | פרטי חשבון עבור תאריכים: |                  |             |
| 777       | פסגה      | 40,281.00   | 42,309.20    | 2,028.20                 | 46.96            | 952.44 ₪    |
| 778       | גבע       | 14,822.80   | 15,460.40    | 637.60                   | 39.12            | 249.43 ₪    |
| 779       | שפל       | 16,719.80   | 16,956.20    | 236.40                   | 32.52            | 76.88 ₪     |

סה"כ צריכה לדייר:

| שיא ביקוש | סה"כ צריכה בפסגה | סה"כ צריכה גבע | סה"כ צריכה שפל | סה"כ צריכה בקוט"ש | סה"כ לתשלום |
|-----------|------------------|----------------|----------------|-------------------|-------------|
| 16.87     | 2,028.20         | 637.60         | 236.40         | 2,902.20          | 1,278.75 ₪  |

|            |                    |                     |
|------------|--------------------|---------------------|
| 188.00 ₪   | <b>תשלום קבוע</b>  |                     |
| 1,466.75 ₪ | <b>סה"כ לתשלום</b> | <b>לא כולל מע"מ</b> |

התפלגות חיוב בש"ח לפי תעו"ז

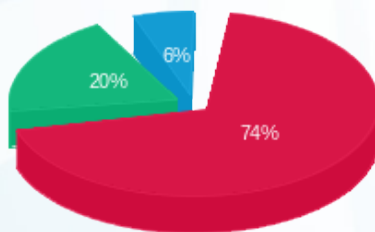

- פסגה (952.44 ₪) 74%
- גבע (249.43 ₪) 20%
- שפל (76.88 ₪) 6%

הסטוריית צריכה בקוט"ש

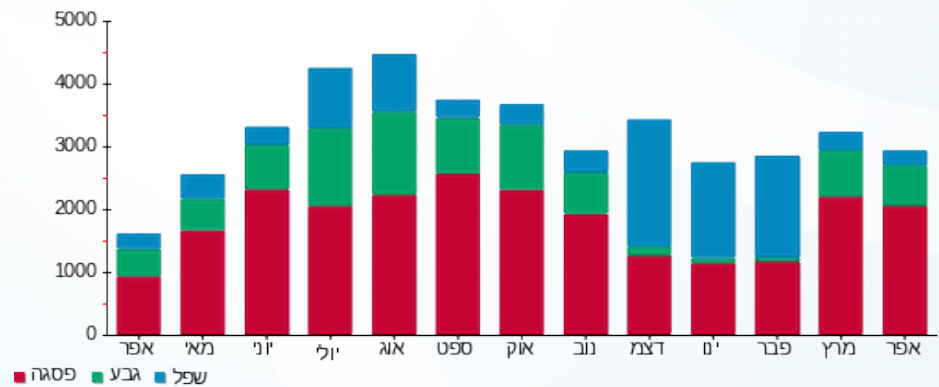



03/05/18

תאריך הפקה:

שם דייר: דיזיגואל - שלב א משנאי 1

30/04/18

תאריך קריאה נוכחית:

שם אתר: קניון רננים

01/04/18

תאריך קריאה קודמת:

לקוח/ה נכבד/ה, אנו מתכבדים להגיש את חישוב צריכת החשמל לתקופה 01/04/18 - 30/04/18:

דיזיגואל - שלב א משנאי 1 - 00011171

| סה"כ לתשלום | מחיר לקוט"ש בא"ג | סה"כ צריכה בקוט"ש | קריאה נוכחית | קריאה קודמת | סוג צריכה                | סוג תעריף |
|-------------|------------------|-------------------|--------------|-------------|--------------------------|-----------|
|             |                  |                   | 30/04/18     | 01/04/18    | פרטי חשבון עבור תאריכים: |           |
| 1,250.32 ₪  | 46.96            | 2,662.52          | 943,544.24   | 940,881.72  | פסגה                     | 777       |
| 332.45 ₪    | 39.12            | 849.83            | 770,442.30   | 769,592.47  | גבע                      | 778       |
| 119.80 ₪    | 32.52            | 368.40            | 346,083.00   | 345,714.59  | שפל                      | 779       |

סה"כ צריכה לדייר:

| סה"כ לתשלום | סה"כ צריכה בקוט"ש | סה"כ צריכה שפל | סה"כ צריכה גבע | סה"כ צריכה בפסגה | שיא ביקוש |
|-------------|-------------------|----------------|----------------|------------------|-----------|
| 1,702.58 ₪  | 3,880.75          | 368.40         | 849.83         | 2,662.52         | 16.76     |

|            |                    |                     |
|------------|--------------------|---------------------|
| 188.00 ₪   | <b>תשלום קבוע</b>  |                     |
| 1,890.58 ₪ | <b>סה"כ לתשלום</b> | <b>לא כולל מע"מ</b> |

התפלגות חיוב בש"ח לפי תעו"ז

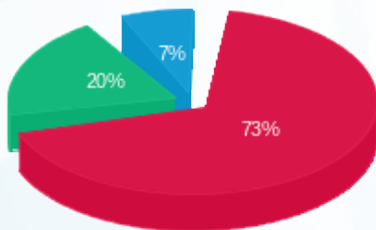

פסגה (1,250.32 ₪) 73%  
 גבע (332.45 ₪) 20%  
 שפל (119.80 ₪) 7%

הסטוריית צריכה בקוט"ש

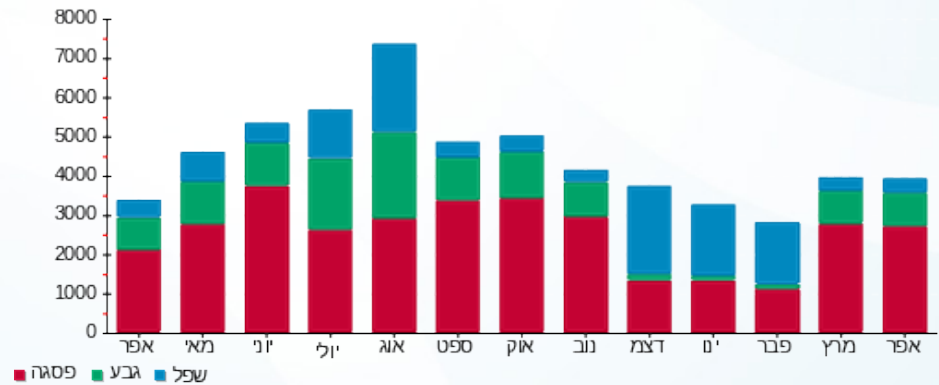

03/05/18 תאריך הפקה:  
 30/04/18 תאריך קריאה נוכחית:  
 01/04/18 תאריך קריאה קודמת:

שם דייר: דינמיקה - דין דינמיק בע"מ שלב ב משנאי 2  
 שם אתר: קניון רננים

לקוח/ה נכבד/ה, אנו מתכבדים להגיש את חישוב צריכת החשמל לתקופה 01/04/18 - 30/04/18:

דינמיקה - דין דינמיק בע"מ שלב ב משנאי 2 - 5 - 00025404

| סוג תעריף | סוג צריכה | קריאה קודמת | קריאה נוכחית | סה"כ צריכה בקוט"ש | מחיר לקוט"ש בא"ג         | סה"כ לתשלום |
|-----------|-----------|-------------|--------------|-------------------|--------------------------|-------------|
|           |           |             | 01/04/18     | 30/04/18          | פרטי חשבון עבור תאריכים: |             |
| 777       | פסגה      | 103,995.10  | 104,706.30   | 711.20            | 46.96                    | 333.98 ₪    |
| 778       | גבע       | 51,206.28   | 51,463.64    | 257.36            | 39.12                    | 100.68 ₪    |
| 779       | שפל       | 53,645.25   | 53,740.32    | 95.07             | 32.52                    | 30.92 ₪     |

סה"כ צריכה לדייר:

| שיא ביקוש | סה"כ צריכה בפסגה | סה"כ צריכה גבע | סה"כ צריכה שפל | סה"כ צריכה בקוט"ש | סה"כ לתשלום |
|-----------|------------------|----------------|----------------|-------------------|-------------|
| 6.44      | 711.20           | 257.36         | 95.07          | 1,063.64          | 465.58 ₪    |

|          |             |              |
|----------|-------------|--------------|
| 188.00 ₪ | תשלום קבוע  |              |
| 653.58 ₪ | סה"כ לתשלום | לא כולל מע"מ |

התפלגות חיוב בש"ח לפי תעו"ז

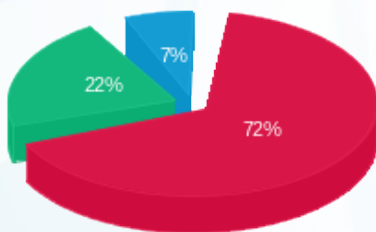

פסגה (333.98 ₪) 72%  
 גבע (100.68 ₪) 22%  
 שפל (30.92 ₪) 7%

הסטוריית צריכה בקוט"ש

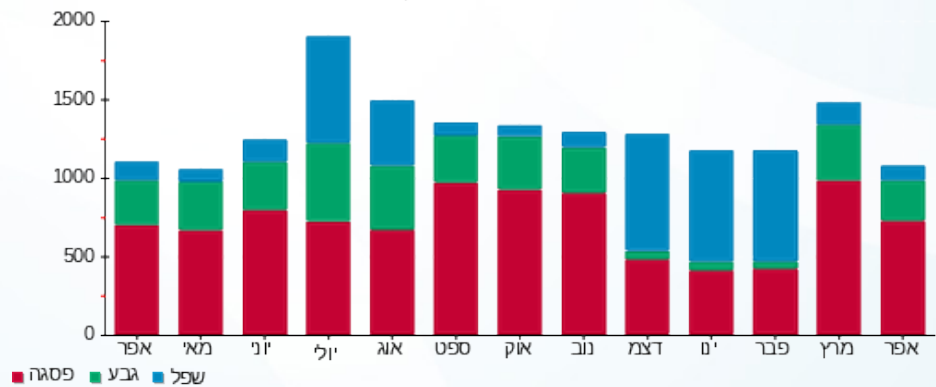

03/05/18 תאריך הפקה:  
 30/04/18 תאריך קריאה נוכחית:  
 01/04/18 תאריך קריאה קודמת:

שם דייר: דינמיקה דוכן שלב א משנאי 1  
 שם אתר: קניון רננים

לקוח/ה נכבד/ה, אנו מתכבדים להגיש את חישוב צריכת החשמל לתקופה 01/04/18 - 30/04/18:

דינמיקה דוכן שלב א משנאי 1 - 3 - 00023698

| סה"כ לתשלום | מחיר לקוט"ש בא"ג | סה"כ צריכה בקוט"ש | קריאה נוכחית | קריאה קודמת | סוג צריכה                | סוג תעריף |
|-------------|------------------|-------------------|--------------|-------------|--------------------------|-----------|
|             |                  |                   | 30/04/18     | 01/04/18    | פרטי חשבון עבור תאריכים: |           |
| ₪ 93.11     | 46.96            | 198.28            | 31,260.08    | 31,061.80   | פסגה                     | 777       |
| ₪ 37.55     | 39.12            | 95.99             | 24,795.54    | 24,699.54   | גבע                      | 778       |
| ₪ 75.52     | 32.52            | 232.23            | 36,593.58    | 36,361.35   | שפל                      | 779       |

סה"כ צריכה לדייר:

| סה"כ לתשלום | סה"כ צריכה בקוט"ש | סה"כ צריכה שפל | סה"כ צריכה גבע | סה"כ צריכה בפסגה | שיא ביקוש |
|-------------|-------------------|----------------|----------------|------------------|-----------|
| ₪ 206.18    | 526.50            | 232.23         | 95.99          | 198.28           | 0.78      |

|          |                    |                     |
|----------|--------------------|---------------------|
| ₪ 34.00  | <b>תשלום קבוע</b>  |                     |
| ₪ 240.18 | <b>סה"כ לתשלום</b> | <b>לא כולל מע"מ</b> |

התפלגות חיוב בש"ח לפי תעו"ז

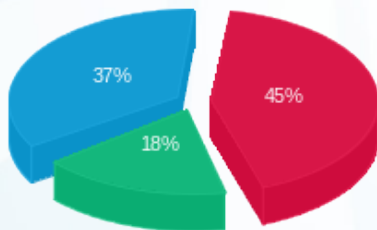

פסגה (₪ 93.11) ■  
 גבע (₪ 37.55) ■  
 שפל (₪ 75.52) ■

הסטוריית צריכה בקוט"ש

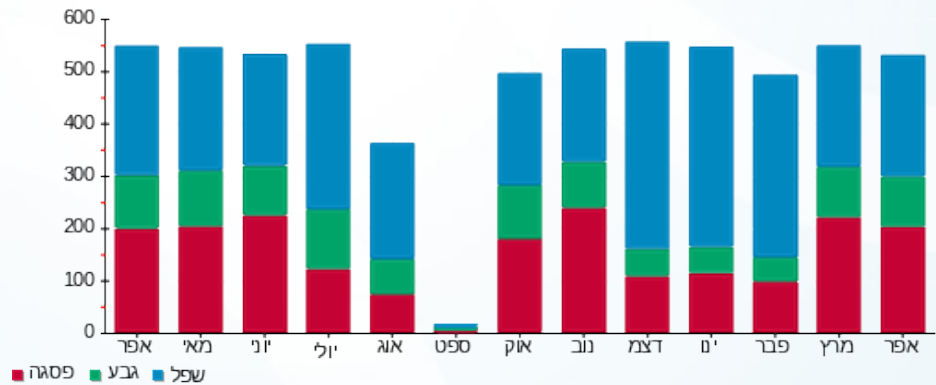

פסגה ■ גבע ■ שפל





03/05/18

תאריך הפקה:

שם דייר: דיסקרט שלב א משנאי 2

30/04/18

תאריך קריאה נוכחית:

שם אתר: קניון רננים

01/04/18

תאריך קריאה קודמת:

לקוח/ה נכבד/ה, אנו מתכבדים להגיש את חישוב צריכת החשמל לתקופה 01/04/18 - 30/04/18:

דיסקרט שלב א משנאי 2 - 6 - 00022545

| סוג תעריף | סוג צריכה | קריאה קודמת | קריאה נוכחית | סה"כ צריכה בקוט"ש | מחיר לקוט"ש בא"ג         | סה"כ לתשלום |
|-----------|-----------|-------------|--------------|-------------------|--------------------------|-------------|
|           |           |             | 01/04/18     | 30/04/18          | פרטי חשבון עבור תאריכים: |             |
| 777       | פסגה      | 149,948.93  | 151,087.68   | 1,138.75          | 46.96                    | 534.76 ₪    |
| 778       | גבע       | 83,255.41   | 83,693.32    | 437.91            | 39.12                    | 171.31 ₪    |
| 779       | שפל       | 78,521.54   | 79,102.86    | 581.32            | 32.52                    | 189.05 ₪    |

סה"כ צריכה לדייר:

| שיא ביקוש | סה"כ צריכה בפסגה | סה"כ צריכה גבע | סה"כ צריכה שפל | סה"כ צריכה בקוט"ש | סה"כ לתשלום |
|-----------|------------------|----------------|----------------|-------------------|-------------|
| 5.74      | 1,138.75         | 437.91         | 581.32         | 2,157.98          | 895.11 ₪    |

|            |             |              |
|------------|-------------|--------------|
| 188.00 ₪   | תשלום קבוע  |              |
| 1,083.11 ₪ | סה"כ לתשלום | לא כולל מע"מ |

התפלגות חיוב בש"ח לפי תעו"ז

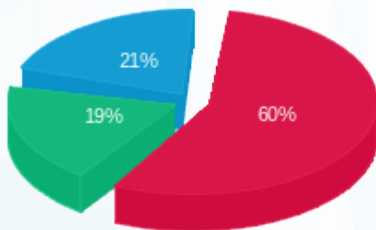

פסגה (534.76 ₪) 21%  
 גבע (171.31 ₪) 19%  
 שפל (189.05 ₪) 60%

הסטוריית צריכה בקוט"ש

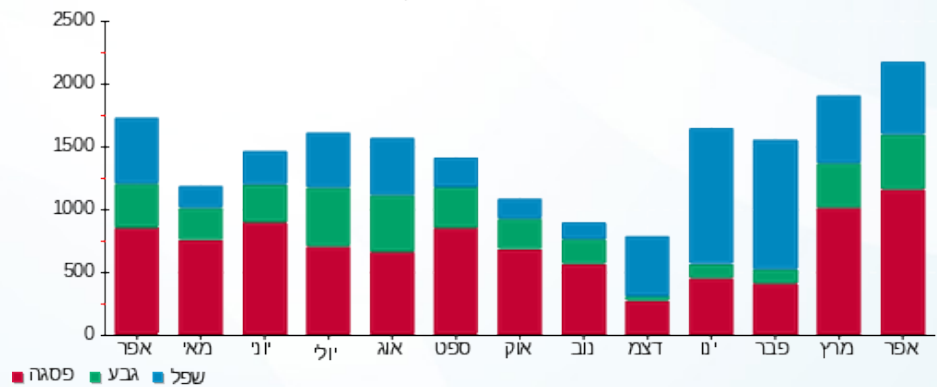



03/05/18 תאריך הפקה:  
 30/04/18 תאריך קריאה נוכחית:  
 01/04/18 תאריך קריאה קודמת:

שם דייר: דלתא  
 שם אתר: קניון רננים

לקוח/ה נכבד/ה, אנו מתכבדים להגיש את חישוב צריכת החשמל לתקופה 01/04/18 - 30/04/18:

14155695 - 3

| סה"כ לתשלום | מחיר לקוט"ש בא"ג | סה"כ צריכה בקוט"ש | קריאה נוכחית | קריאה קודמת | סוג צריכה                | סוג תעריף |
|-------------|------------------|-------------------|--------------|-------------|--------------------------|-----------|
|             |                  |                   | 30/04/18     | 01/04/18    | פרטי חשבון עבור תאריכים: |           |
| 764.13 ₪    | 46.96            | 1,627.20          | 48,571.40    | 46,944.20   | פסגה                     | 777       |
| 225.80 ₪    | 39.12            | 577.20            | 18,617.20    | 18,040.00   | גבע                      | 778       |
| 55.93 ₪     | 32.52            | 172.00            | 21,591.40    | 21,419.40   | שפל                      | 779       |

סה"כ צריכה לדייר:

| סה"כ לתשלום | סה"כ צריכה בקוט"ש | סה"כ צריכה שפל | סה"כ צריכה גבע | סה"כ צריכה בפסגה | שיא ביקוש |
|-------------|-------------------|----------------|----------------|------------------|-----------|
| 1,045.87 ₪  | 2,376.40          | 172.00         | 577.20         | 1,627.20         | 12.20     |

|            |                    |                     |
|------------|--------------------|---------------------|
| 188.00 ₪   | <b>תשלום קבוע</b>  |                     |
| 1,233.87 ₪ | <b>סה"כ לתשלום</b> | <b>לא כולל מע"מ</b> |

התפלגות חיוב בש"ח לפי תעו"ז

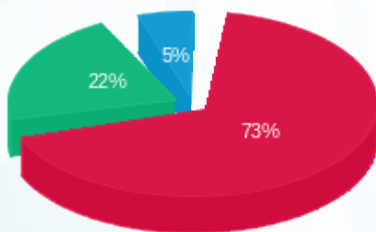

פסגה (764.13 ₪) 73%  
 גבע (225.80 ₪) 22%  
 שפל (55.93 ₪) 5%

הסטוריית צריכה בקוט"ש

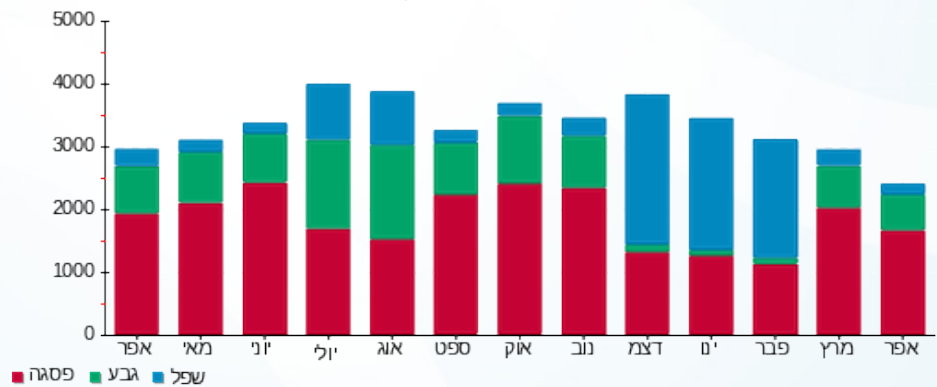

03/05/18 תאריך הפקה:  
 30/04/18 תאריך קריאה נוכחית:  
 01/04/18 תאריך קריאה קודמת:

שם דייר: דן קסידי - חדש שלב א משנאי 1  
 שם אתר: קניון רננים

לקוח/ה נכבד/ה, אנו מתכבדים להגיש את חישוב צריכת החשמל לתקופה 01/04/18 - 30/04/18:

דן קסידי - חדש שלב א משנאי 1 - 5 - 00022595

| סוג תעריף                | סוג צריכה | קריאה קודמת | קריאה נוכחית | סה"כ צריכה בקוט"ש | מחיר לקוט"ש בא"ג | סה"כ לתשלום |
|--------------------------|-----------|-------------|--------------|-------------------|------------------|-------------|
| פרטי חשבון עבור תאריכים: |           |             |              |                   |                  |             |
| 777                      | פסגה      | 01/04/18    | 30/04/18     | 11.47             | 46.96            | 5.38 ₪      |
| 778                      | גבע       | 104,525.75  | 104,526.09   | 0.33              | 39.12            | 0.13 ₪      |
| 779                      | שפל       | 56,580.26   | 56,584.36    | 4.10              | 32.52            | 1.33 ₪      |

סה"כ צריכה לדייר:

| שיא ביקוש | סה"כ צריכה בפסגה | סה"כ צריכה גבע | סה"כ צריכה שפל | סה"כ צריכה בקוט"ש | סה"כ לתשלום |
|-----------|------------------|----------------|----------------|-------------------|-------------|
| 1.34      | 11.47            | 0.33           | 4.10           | 15.90             | 6.85 ₪      |

|                     |             |
|---------------------|-------------|
| 188.00 ₪            | תשלום קבוע  |
| 194.85 ₪            | סה"כ לתשלום |
| <b>לא כולל מע"מ</b> |             |

התפלגות חיוב בש"ח לפי תעו"ז

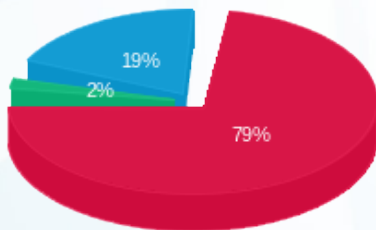

פסגה (5.38 ₪)  
 גבע (0.13 ₪)  
 שפל (1.33 ₪)

הסטוריית צריכה בקוט"ש

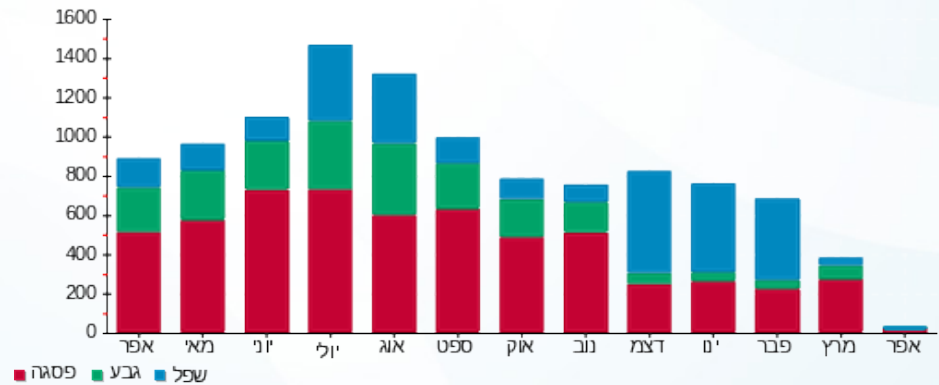



03/05/18

תאריך הפקה:

שם דייר: דניאלה להבי

30/04/18

תאריך קריאה נוכחית:

שם אתר: קניון רננים

01/04/18

תאריך קריאה קודמת:

לקוח/ה נכבד/ה, אנו מתכבדים להגיש את חישוב צריכת החשמל לתקופה 01/04/18 - 30/04/18:

14155695 - 4

| סוג תעריף                | סוג צריכה | קריאה קודמת | קריאה נוכחית | סה"כ צריכה בקוט"ש | מחיר לקוט"ש בא"ג | סה"כ לתשלום |
|--------------------------|-----------|-------------|--------------|-------------------|------------------|-------------|
| פרטי חשבון עבור תאריכים: |           |             |              |                   |                  |             |
| 777                      | פסגה      | 01/04/18    | 30/04/18     | 174.80            | 46.96            | 82.09 ₪     |
| 778                      | גבע       | 2,129.00    | 2,184.20     | 55.20             | 39.12            | 21.59 ₪     |
| 779                      | שפל       | 3,193.80    | 3,235.00     | 41.20             | 32.52            | 13.40 ₪     |

סה"כ צריכה לדייר:

| שיא ביקוש | סה"כ צריכה בפסגה | סה"כ צריכה גבע | סה"כ צריכה שפל | סה"כ צריכה בקוט"ש | סה"כ לתשלום |
|-----------|------------------|----------------|----------------|-------------------|-------------|
| 3.58      | 174.80           | 55.20          | 41.20          | 271.20            | 117.08 ₪    |

|          |                    |                     |
|----------|--------------------|---------------------|
| 188.00 ₪ | <b>תשלום קבוע</b>  |                     |
| 305.08 ₪ | <b>סה"כ לתשלום</b> | <b>לא כולל מע"מ</b> |

התפלגות חיוב בש"ח לפי תעו"ז

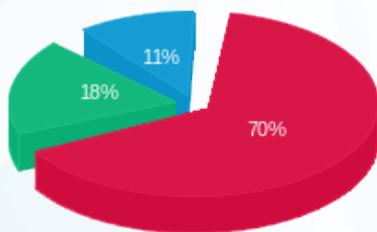

פסגה (82.09 ₪)  
גבע (21.59 ₪)  
שפל (13.40 ₪)

הסטוריית צריכה בקוט"ש

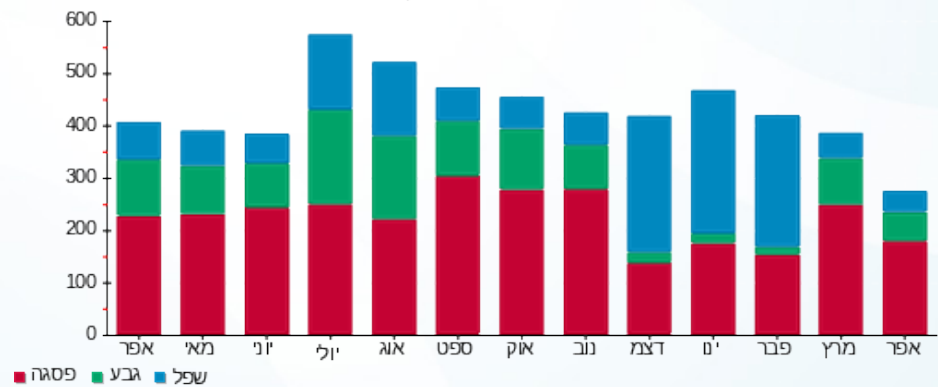

03/05/18 תאריך הפקה:  
 30/04/18 תאריך קריאה נוכחית:  
 01/04/18 תאריך קריאה קודמת:

**שם דייר:** דניאלה תוצרת הארץ שלב ב משנאי 2  
**שם אתר:** קניון רננים

**לקוח/ה נכבד/ה, אנו מתכבדים להגיש את חישוב צריכת החשמל לתקופה 01/04/18 - 30/04/18:**

**דניאלה תוצרת הארץ שלב ב משנאי 2 - 6 - 00022447**

| סוג תעריף                | סוג צריכה | קריאה קודמת | קריאה נוכחית | סה"כ צריכה בקוט"ש | מחיר לקוט"ש בא"ג | סה"כ לתשלום |
|--------------------------|-----------|-------------|--------------|-------------------|------------------|-------------|
| פרטי חשבון עבור תאריכים: |           |             |              |                   |                  |             |
| 777                      | פסגה      | 01/04/18    | 30/04/18     | 868.27            | 46.96            | 407.74 ₪    |
| 778                      | גבע       | 26,125.82   | 26,515.86    | 390.04            | 39.12            | 152.58 ₪    |
| 779                      | שפל       | 25,779.86   | 25,912.95    | 133.09            | 32.52            | 43.28 ₪     |

**סה"כ צריכה לדייר:**

| שיא ביקוש | סה"כ צריכה בפסגה | סה"כ צריכה גבע | סה"כ צריכה שפל | סה"כ צריכה בקוט"ש | סה"כ לתשלום |
|-----------|------------------|----------------|----------------|-------------------|-------------|
| 6.94      | 868.27           | 390.04         | 133.09         | 1,391.40          | 603.60 ₪    |

|          |                    |                     |
|----------|--------------------|---------------------|
| 188.00 ₪ | <b>תשלום קבוע</b>  |                     |
| 791.60 ₪ | <b>סה"כ לתשלום</b> | <b>לא כולל מע"מ</b> |

התפלגות חיוב בש"ח לפי תעו"ז

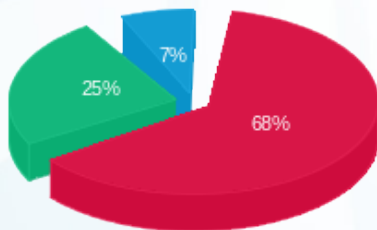

■ פסגה (₪ 407.74)  
 ■ גבע (₪ 152.58)  
 ■ שפל (₪ 43.28)

הסטוריית צריכה בקוט"ש

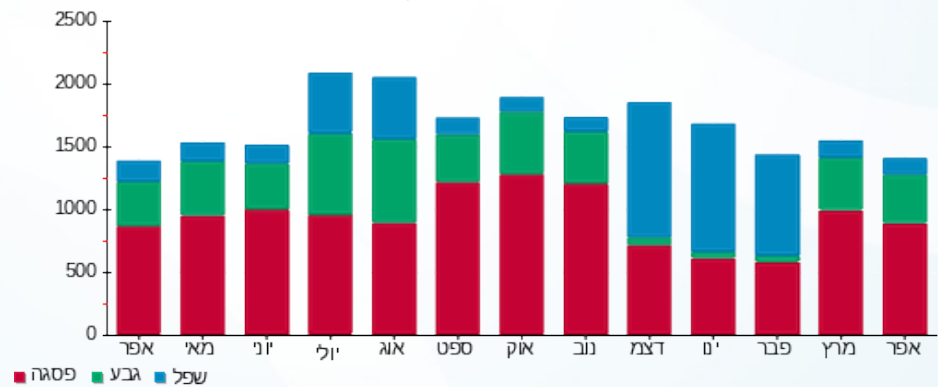



03/05/18

תאריך הפקה:

שם דייר: דרך היין בעמ שלב ב משנאי 2  
שם אתר: קניון רננים

30/04/18

תאריך קריאה נוכחית:

01/04/18

תאריך קריאה קודמת:

לקוח/ה נכבד/ה, אנו מתכבדים להגיש את חישוב צריכת החשמל לתקופה 01/04/18 - 30/04/18:

דרך היין בעמ שלב ב משנאי 2 - 1 - 00017460

| סה"כ לתשלום | מחיר לקוט"ש בא"ג | סה"כ צריכה בקוט"ש | קריאה נוכחית | קריאה קודמת | סוג צריכה                | סוג תעריף |
|-------------|------------------|-------------------|--------------|-------------|--------------------------|-----------|
|             |                  |                   | 30/04/18     | 01/04/18    | פרטי חשבון עבור תאריכים: |           |
| ₪ 647.73    | 46.96            | 1,379.32          | 319,481.61   | 318,102.29  | פסגה                     | 777       |
| ₪ 231.03    | 39.12            | 590.56            | 263,261.45   | 262,670.89  | גבע                      | 778       |
| ₪ 312.53    | 32.52            | 961.04            | 319,390.31   | 318,429.28  | שפל                      | 779       |

סה"כ צריכה לדייר:

| סה"כ לתשלום | סה"כ צריכה בקוט"ש | סה"כ צריכה שפל | סה"כ צריכה גבע | סה"כ צריכה בפסגה | שיא ביקוש |
|-------------|-------------------|----------------|----------------|------------------|-----------|
| ₪ 1,191.28  | 2,930.92          | 961.04         | 590.56         | 1,379.32         | 8.91      |

|            |                    |                     |
|------------|--------------------|---------------------|
| ₪ 188.00   | <b>תשלום קבוע</b>  |                     |
| ₪ 1,379.28 | <b>סה"כ לתשלום</b> | <b>לא כולל מע"מ</b> |

התפלגות חיוב בש"ח לפי תעו"ז

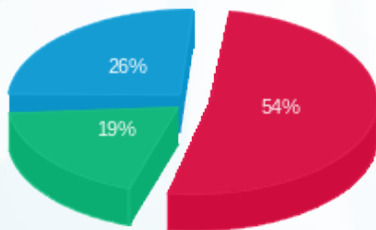

■ פסגה (₪ 647.73)  
■ גבע (₪ 231.03)  
■ שפל (₪ 312.53)

הסטוריית צריכה בקוט"ש

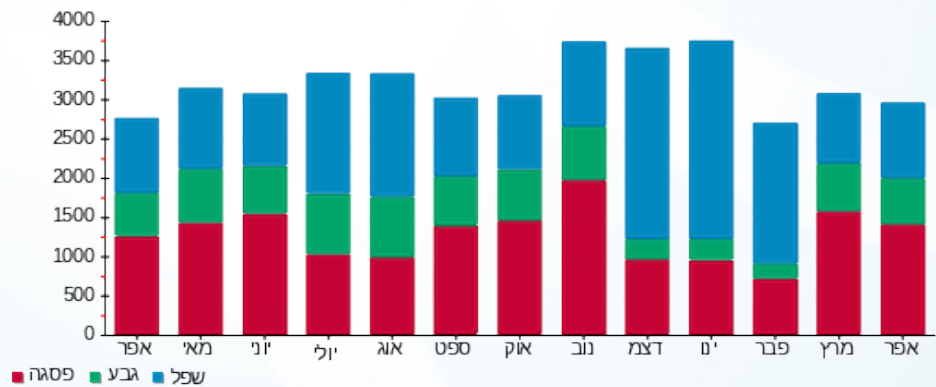



03/05/18

תאריך הפקה:

שם דייר: הגוגל שלב ב משנאי 1

30/04/18

תאריך קריאה נוכחית:

שם אתר: קניון רננים

01/04/18

תאריך קריאה קודמת:

לקוח/ה נכבד/ה, אנו מתכבדים להגיש את חישוב צריכת החשמל לתקופה 01/04/18 - 30/04/18:

הגוגל שלב ב משנאי 1 - 3 - 00017400

| סה"כ לתשלום | מחיר לקוט"ש בא"ג | סה"כ צריכה בקוט"ש | קריאה נוכחית | קריאה קודמת | סוג צריכה                | סוג תעריף |
|-------------|------------------|-------------------|--------------|-------------|--------------------------|-----------|
|             |                  |                   | 30/04/18     | 01/04/18    | פרטי חשבון עבור תאריכים: |           |
| 196.05 ₪    | 46.96            | 417.49            | 182,981.55   | 182,564.06  | פסגה                     | 777       |
| 62.42 ₪     | 39.12            | 159.57            | 137,768.67   | 137,609.10  | גבע                      | 778       |
| 38.89 ₪     | 32.52            | 119.60            | 65,087.57    | 64,967.96   | שפל                      | 779       |

סה"כ צריכה לדייר:

| סה"כ לתשלום | סה"כ צריכה בקוט"ש | סה"כ צריכה שפל | סה"כ צריכה גבע | סה"כ צריכה בפסגה | שיא ביקוש |
|-------------|-------------------|----------------|----------------|------------------|-----------|
| 297.37 ₪    | 696.66            | 119.60         | 159.57         | 417.49           | 5.02      |

|          |                    |                     |
|----------|--------------------|---------------------|
| 34.00 ₪  | <b>תשלום קבוע</b>  |                     |
| 331.37 ₪ | <b>סה"כ לתשלום</b> | <b>לא כולל מע"מ</b> |

התפלגות חיוב בש"ח לפי תעו"ז

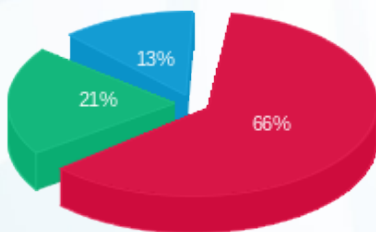

- פסגה (196.05 ₪) 66%
- גבע (62.42 ₪) 21%
- שפל (38.89 ₪) 13%

הסטוריית צריכה בקוט"ש

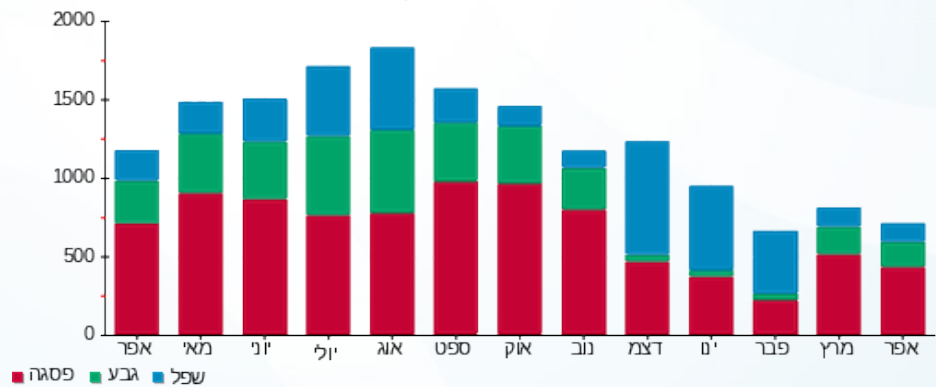



03/05/18

תאריך הפקה:

שם דייר: הגות  
שם אתר: קניון רננים

30/04/18

תאריך קריאה נוכחית:

01/04/18

תאריך קריאה קודמת:

לקוח/ה נכבד/ה, אנו מתכבדים להגיש את חישוב צריכת החשמל לתקופה 01/04/18 - 30/04/18:

הגות - 1 - 14155697

| סה"כ לתשלום | מחיר לקוט"ש בא"ג | סה"כ צריכה בקוט"ש | קריאה נוכחית | קריאה קודמת | סוג צריכה | סוג תעריף                |
|-------------|------------------|-------------------|--------------|-------------|-----------|--------------------------|
|             |                  |                   | 30/04/18     | 01/04/18    |           | פרטי חשבון עבור תאריכים: |
| 299.42 ₪    | 46.96            | 637.60            | 24,319.40    | 23,681.80   | פסגה      | 777                      |
| 78.87 ₪     | 39.12            | 201.60            | 8,348.60     | 8,147.00    | גבע       | 778                      |
| 16.52 ₪     | 32.52            | 50.80             | 8,124.60     | 8,073.80    | שפל       | 779                      |

סה"כ צריכה לדייר:

| סה"כ לתשלום | סה"כ צריכה בקוט"ש | סה"כ צריכה שפל | סה"כ צריכה גבע | סה"כ צריכה בפסגה | שיא ביקוש |
|-------------|-------------------|----------------|----------------|------------------|-----------|
| 394.80 ₪    | 890.00            | 50.80          | 201.60         | 637.60           | 8.45      |

|          |                    |                     |
|----------|--------------------|---------------------|
| 188.00 ₪ | <b>תשלום קבוע</b>  |                     |
| 582.80 ₪ | <b>סה"כ לתשלום</b> | <b>לא כולל מע"מ</b> |

התפלגות חיוב בש"ח לפי תעו"ז

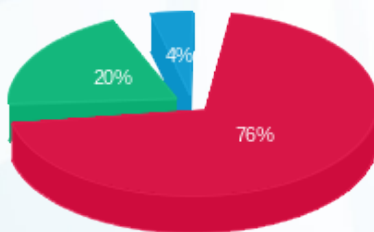

- פסגה (299.42 ₪) 76%
- גבע (78.87 ₪) 20%
- שפל (16.52 ₪) 4%

הסטוריית צריכה בקוט"ש

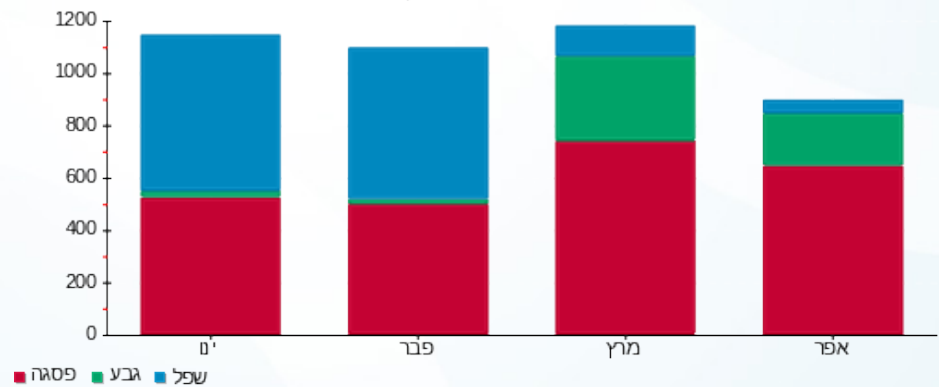



03/05/18

תאריך הפקדה:

שם דייר: הודיס שלב ב משנאי 2

30/04/18

תאריך קריאה נוכחית:

שם אתר: קניון רננים

01/04/18

תאריך קריאה קודמת:

לקוח/ה נכבד/ה, אנו מתכבדים להגיש את חישוב צריכת החשמל לתקופה 01/04/18 - 30/04/18:

הודיס שלב ב משנאי 2 - 2 - 00020517

| סה"כ לתשלום | מחיר לקוט"ש בא"ג | סה"כ צריכה בקוט"ש | קריאה נוכחית | קריאה קודמת | סוג צריכה                | סוג תעריף |
|-------------|------------------|-------------------|--------------|-------------|--------------------------|-----------|
|             |                  |                   | 30/04/18     | 01/04/18    | פרטי חשבון עבור תאריכים: |           |
| ₪ 890.06    | 46.96            | 1,895.37          | 81,785.56    | 79,890.19   | פסגה                     | 777       |
| ₪ 300.42    | 39.12            | 767.95            | 27,589.30    | 26,821.35   | גבע                      | 778       |
| ₪ 154.27    | 32.52            | 474.37            | 44,429.50    | 43,955.13   | שפל                      | 779       |

סה"כ צריכה לדייר:

| סה"כ לתשלום | סה"כ צריכה בקוט"ש | סה"כ צריכה שפל | סה"כ צריכה גבע | סה"כ צריכה בפסגה | שיא ביקוש |
|-------------|-------------------|----------------|----------------|------------------|-----------|
| ₪ 1,344.75  | 3,137.69          | 474.37         | 767.95         | 1,895.37         | 12.07     |

|            |                    |                     |
|------------|--------------------|---------------------|
| ₪ 188.00   | <b>תשלום קבוע</b>  |                     |
| ₪ 1,532.75 | <b>סה"כ לתשלום</b> | <b>לא כולל מע"מ</b> |

התפלגות חיוב בש"ח לפי תעו"ז

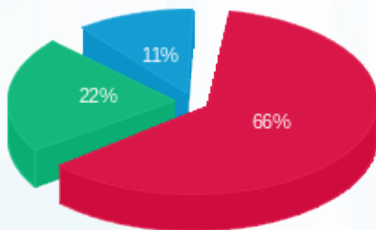

■ פסגה (₪ 890.06)  
■ גבע (₪ 300.42)  
■ שפל (₪ 154.27)

הסטוריית צריכה בקוט"ש

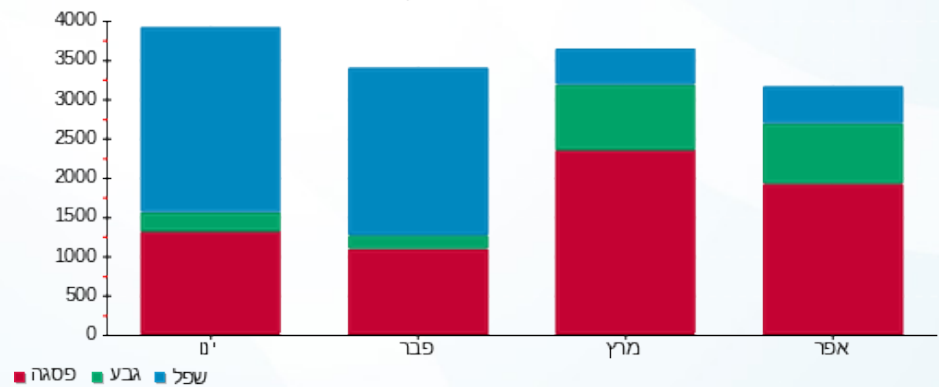



03/05/18

תאריך הפקה:

שם דייר: הוט דוכן שלב א משנאי 2

30/04/18

תאריך קריאה נוכחית:

שם אתר: קניון רננים

01/04/18

תאריך קריאה קודמת:

לקוח/ה נכבד/ה, אנו מתכבדים להגיש את חישוב צריכת החשמל לתקופה 01/04/18 - 30/04/18:

הוט דוכן שלב א משנאי 2 - 8 - 00022595

| סה"כ לתשלום | מחיר לקוט"ש בא"ג | סה"כ צריכה בקוט"ש | קריאה נוכחית | קריאה קודמת | סוג צריכה                | סוג תעריף |
|-------------|------------------|-------------------|--------------|-------------|--------------------------|-----------|
|             |                  |                   | 30/04/18     | 01/04/18    | פרטי חשבון עבור תאריכים: |           |
| 154.12 ₪    | 46.96            | 328.20            | 23,673.95    | 23,345.74   | פסגה                     | 777       |
| 59.75 ₪     | 39.12            | 152.74            | 9,996.40     | 9,843.66    | גבע                      | 778       |
| 104.28 ₪    | 32.52            | 320.68            | 22,620.77    | 22,300.09   | שפל                      | 779       |

סה"כ צריכה לדייר:

| סה"כ לתשלום | סה"כ צריכה בקוט"ש | סה"כ צריכה שפל | סה"כ צריכה גבע | סה"כ צריכה בפסגה | שיא ביקוש |
|-------------|-------------------|----------------|----------------|------------------|-----------|
| 318.16 ₪    | 801.62            | 320.68         | 152.74         | 328.20           | 1.43      |

|          |                    |                     |
|----------|--------------------|---------------------|
| 188.00 ₪ | <b>תשלום קבוע</b>  |                     |
| 506.16 ₪ | <b>סה"כ לתשלום</b> | <b>לא כולל מע"מ</b> |

התפלגות חיוב בש"ח לפי תעו"ז

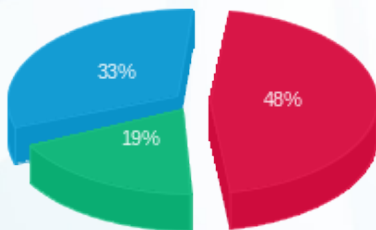

פסגה (154.12 ₪) ■  
 גבע (59.75 ₪) ■  
 שפל (104.28 ₪) ■

הסטוריית צריכה בקוט"ש

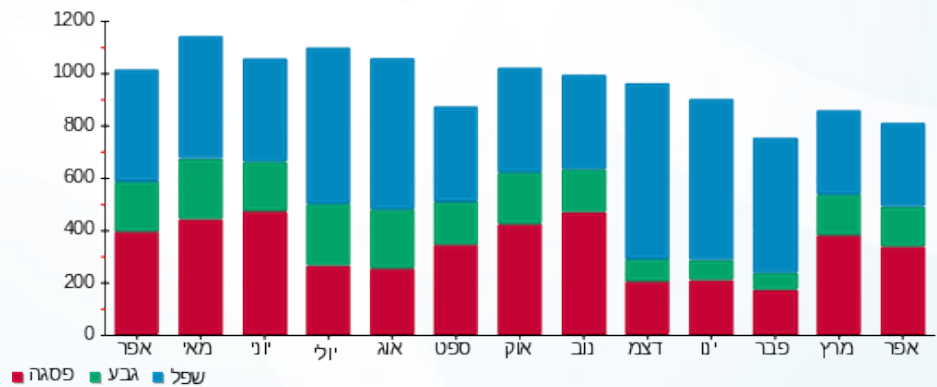

03/05/18 תאריך הפקה:  
 30/04/18 תאריך קריאה נוכחית:  
 01/04/18 תאריך קריאה קודמת:

שם דייר: הולמס פלייס שלב א משנאי 4  
 שם אתר: קניון רננים

לקוח/ה נכבד/ה, אנו מתכבדים להגיש את חישוב צריכת החשמל לתקופה 01/04/18 - 30/04/18:

הולמס פלייס - 2 - 00020429

| סוג תעריף | סוג צריכה | קריאה קודמת  | קריאה נוכחית | סה"כ צריכה בקוט"ש        | מחיר לקוט"ש בא"ג | סה"כ לתשלום |
|-----------|-----------|--------------|--------------|--------------------------|------------------|-------------|
|           |           | 01/04/18     | 30/04/18     | פרטי חשבון עבור תאריכים: |                  |             |
| 777       | פסגה      | 4,936,018.90 | 4,954,896.61 | 18,877.71                | 46.96            | 8,864.97 ₪  |
| 778       | גבע       | 3,978,731.30 | 3,986,705.73 | 7,974.43                 | 39.12            | 3,119.60 ₪  |
| 779       | שפל       | 3,316,345.05 | 3,326,361.03 | 10,015.98                | 32.52            | 3,257.20 ₪  |

תוספת כסף

| תוספת כסף | הערה | סה"כ לתשלום |
|-----------|------|-------------|
|           |      | 122.00 ₪    |

סה"כ צריכה לדייר:

| שיא ביקוש | סה"כ צריכה בפסגה | סה"כ צריכה גבע | סה"כ צריכה שפל | סה"כ צריכה בקוט"ש | סה"כ לתשלום |
|-----------|------------------|----------------|----------------|-------------------|-------------|
| 158.43    | 18,877.71        | 7,974.43       | 10,015.98      | 36,868.13         | 15,363.77 ₪ |

| לא כולל מע"מ | תשלום קבוע | סה"כ לתשלום |
|--------------|------------|-------------|
|              | 188.00 ₪   | 15,551.77 ₪ |

התפלגות חיוב בש"ח לפי תע"ז

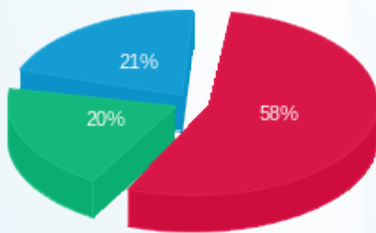

פסגה (8,864.97 ₪) 58%  
 גבע (3,119.60 ₪) 20%  
 שפל (3,257.20 ₪) 21%

הסטוריית צריכה בקוט"ש

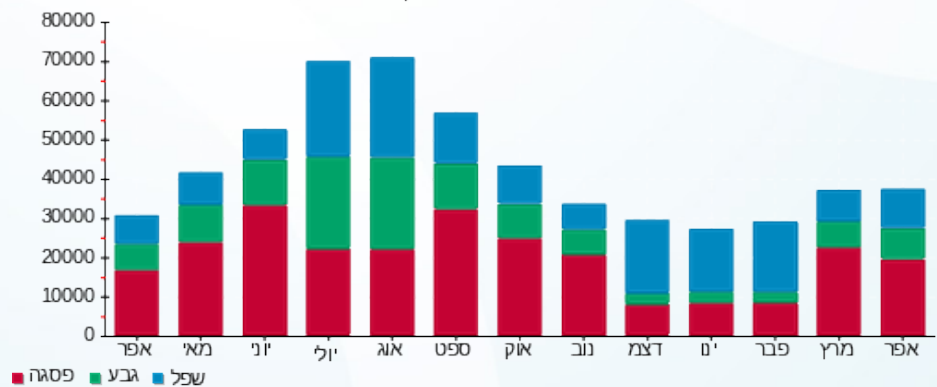



03/05/18

תאריך הפקה:

שם דייר: הום סנטר שלב א משנאי 3

30/04/18

תאריך קריאה נוכחית:

שם אתר: קניון רננים

01/04/18

תאריך קריאה קודמת:

לקוח/ה נכבד/ה, אנו מתכבדים להגיש את חישוב צריכת החשמל לתקופה 01/04/18 - 30/04/18:

הום סנטר שלב א משנאי 3 - 00015828

| סה"כ לתשלום | מחיר לקוט"ש בא"ג | סה"כ צריכה בקוט"ש | קריאה נוכחית | קריאה קודמת  | סוג צריכה                | סוג תעריף |
|-------------|------------------|-------------------|--------------|--------------|--------------------------|-----------|
|             |                  |                   | 30/04/18     | 01/04/18     | פרטי חשבון עבור תאריכים: |           |
| 18,454.30 ₪ | 46.96            | 39,297.91         | 2,813,685.41 | 2,774,387.50 | פסגה                     | 777       |
| 4,990.26 ₪  | 39.12            | 12,756.28         | 486,107.08   | 473,350.80   | גבע                      | 778       |
| 2,074.14 ₪  | 32.52            | 6,378.06          | 3,107,967.31 | 3,101,589.26 | שפל                      | 779       |

סה"כ צריכה לדייר:

| סה"כ לתשלום | סה"כ צריכה בקוט"ש | סה"כ צריכה שפל | סה"כ צריכה גבע | סה"כ צריכה בפסגה | שיא ביקוש |
|-------------|-------------------|----------------|----------------|------------------|-----------|
| 25,518.70 ₪ | 58,432.25         | 6,378.06       | 12,756.28      | 39,297.91        | 269.03    |

|             |                    |                     |
|-------------|--------------------|---------------------|
| 188.00 ₪    | <b>תשלום קבוע</b>  |                     |
| 25,706.70 ₪ | <b>סה"כ לתשלום</b> | <b>לא כולל מע"מ</b> |

התפלגות חיוב בש"ח לפי תעו"ז

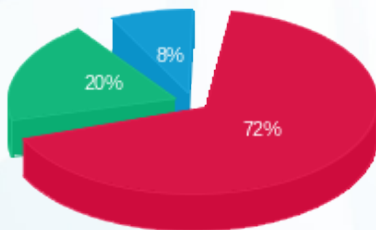

■ פסגה (18,454.30 ₪)  
 ■ גבע (4,990.26 ₪)  
 ■ שפל (2,074.14 ₪)

הסטוריית צריכה בקוט"ש

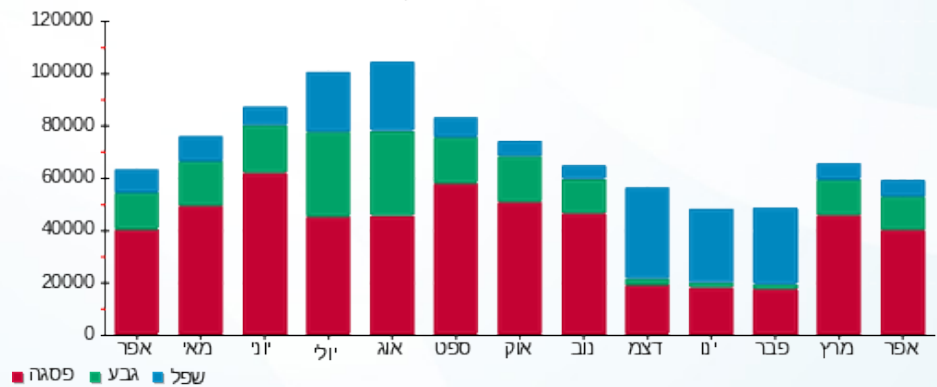



03/05/18

תאריך הפקה:

שם דייר: הוניתמן ובניו בע"מ שלב ב משנאי 2  
שם אתר: קניון רננים

30/04/18

תאריך קריאה נוכחית:

01/04/18

תאריך קריאה קודמת:

לקוח/ה נכבד/ה, אנו מתכבדים להגיש את חישוב צריכת החשמל לתקופה 01/04/18 - 30/04/18:

הוניתמן ובניו בע"מ שלב ב משנאי 2 - 8 - 00017401

| סה"כ לתשלום | מחיר לקוט"ש בא"ג | סה"כ צריכה בקוט"ש | קריאה נוכחית | קריאה קודמת | סוג צריכה | סוג תעריף                |
|-------------|------------------|-------------------|--------------|-------------|-----------|--------------------------|
|             |                  |                   | 30/04/18     | 01/04/18    |           | פרטי חשבון עבור תאריכים: |
| 1,443.64 ₪  | 46.96            | 3,074.19          | 588,182.55   | 585,108.35  | פסגה      | 777                      |
| 488.58 ₪    | 39.12            | 1,248.93          | 408,742.84   | 407,493.91  | גבע       | 778                      |
| 212.38 ₪    | 32.52            | 653.09            | 302,873.12   | 302,220.04  | שפל       | 779                      |

סה"כ צריכה לדייר:

| סה"כ לתשלום | סה"כ צריכה בקוט"ש | סה"כ צריכה שפל | סה"כ צריכה גבע | סה"כ צריכה בפסגה | שיא ביקוש |
|-------------|-------------------|----------------|----------------|------------------|-----------|
| 2,144.61 ₪  | 4,976.21          | 653.09         | 1,248.93       | 3,074.19         | 22.79     |

|            |                    |                     |
|------------|--------------------|---------------------|
| 188.00 ₪   | <b>תשלום קבוע</b>  |                     |
| 2,332.61 ₪ | <b>סה"כ לתשלום</b> | <b>לא כולל מע"מ</b> |

התפלגות חיוב בש"ח לפי תעו"ז

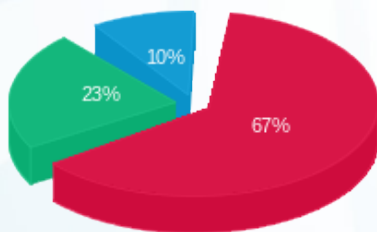

פסגה (1,443.64 ₪) 67%  
גבע (488.58 ₪) 23%  
שפל (212.38 ₪) 10%

הסטוריית צריכה בקוט"ש

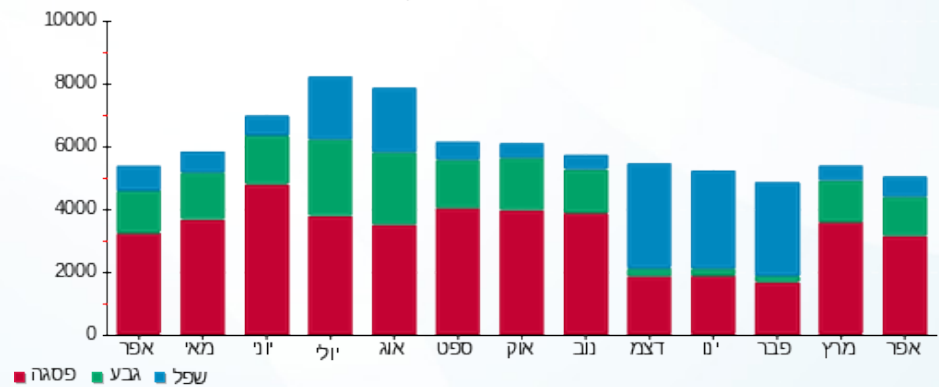



03/05/18

תאריך הפקה:

שם דייר: הוניהמן ילדים

30/04/18

תאריך קריאה נוכחית:

שם אתר: קניון רננים

01/04/18

תאריך קריאה קודמת:

לקוח/ה נכבד/ה, אנו מתכבדים להגיש את חישוב צריכת החשמל לתקופה 01/04/18 - 30/04/18:

הוניהמן ילדים - 4 - 00017321

| סה"כ לתשלום | מחיר לקוט"ש בא"ג | סה"כ צריכה בקוט"ש | קריאה נוכחית | קריאה קודמת | סוג צריכה                | סוג תעריף |
|-------------|------------------|-------------------|--------------|-------------|--------------------------|-----------|
|             |                  |                   | 30/04/18     | 01/04/18    | פרטי חשבון עבור תאריכים: |           |
| ₪ 339.02    | 46.96            | 721.93            | 28,074.03    | 27,352.10   | פסגה                     | 777       |
| ₪ 105.67    | 39.12            | 270.13            | 11,937.78    | 11,667.65   | גבע                      | 778       |
| ₪ 56.27     | 32.52            | 173.05            | 20,207.79    | 20,034.74   | שפל                      | 779       |

סה"כ צריכה לדייר:

| סה"כ לתשלום | סה"כ צריכה בקוט"ש | סה"כ צריכה שפל | סה"כ צריכה גבע | סה"כ צריכה בפסגה | שיא ביקוש |
|-------------|-------------------|----------------|----------------|------------------|-----------|
| ₪ 500.97    | 1,165.10          | 173.05         | 270.13         | 721.93           | 7.42      |

|          |                    |                     |
|----------|--------------------|---------------------|
| ₪ 188.00 | <b>תשלום קבוע</b>  |                     |
| ₪ 688.97 | <b>סה"כ לתשלום</b> | <b>לא כולל מע"מ</b> |

התפלגות חיוב בש"ח לפי תעו"ז

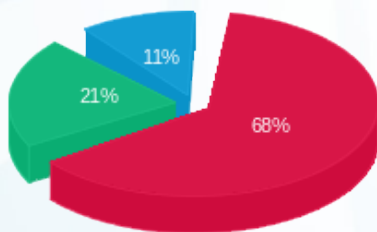

פסגה (₪ 339.02) 68%  
 גבע (₪ 105.67) 21%  
 שפל (₪ 56.27) 11%

הסטוריית צריכה בקוט"ש

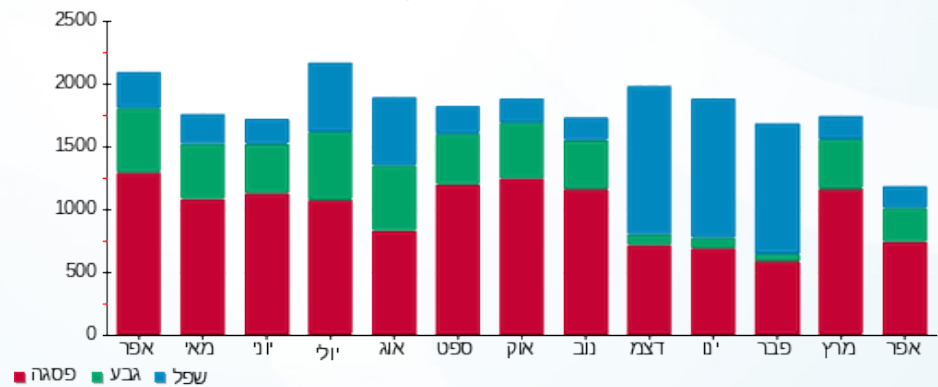



03/05/18

תאריך הפקה:

שם דייר: היינס שלב ב משנאי 2

30/04/18

תאריך קריאה נוכחית:

שם אתר: קניון רננים

01/04/18

תאריך קריאה קודמת:

לקוח/ה נכבד/ה, אנו מתכבדים להגיש את חישוב צריכת החשמל לתקופה 01/04/18 - 30/04/18:

היינס שלב ב משנאי 2 - 00017401

| סה"כ לתשלום | מחיר לקוט"ש בא"ג | סה"כ צריכה בקוט"ש | קריאה נוכחית | קריאה קודמת | סוג צריכה                | סוג תעריף |
|-------------|------------------|-------------------|--------------|-------------|--------------------------|-----------|
|             |                  |                   | 30/04/18     | 01/04/18    | פרטי חשבון עבור תאריכים: |           |
| ₪ 715.05    | 46.96            | 1,522.67          | 284,168.61   | 282,645.93  | פסגה                     | 777       |
| ₪ 238.11    | 39.12            | 608.65            | 190,320.95   | 189,712.29  | גבע                      | 778       |
| ₪ 98.97     | 32.52            | 304.33            | 149,935.74   | 149,631.42  | שפל                      | 779       |

סה"כ צריכה לדייר:

| סה"כ לתשלום | סה"כ צריכה בקוט"ש | סה"כ צריכה שפל | סה"כ צריכה גבע | סה"כ צריכה בפסגה | שיא ביקוש |
|-------------|-------------------|----------------|----------------|------------------|-----------|
| ₪ 1,052.12  | 2,435.65          | 304.33         | 608.65         | 1,522.67         | 13.03     |

|            |                    |                     |
|------------|--------------------|---------------------|
| ₪ 188.00   | <b>תשלום קבוע</b>  |                     |
| ₪ 1,240.12 | <b>סה"כ לתשלום</b> | <b>לא כולל מע"מ</b> |

התפלגות חיוב בש"ח לפי תעו"ז

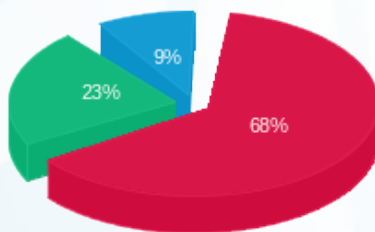

- פסגה (₪ 715.05) 68%
- גבע (₪ 238.11) 23%
- שפל (₪ 98.97) 9%

הסטוריית צריכה בקוט"ש

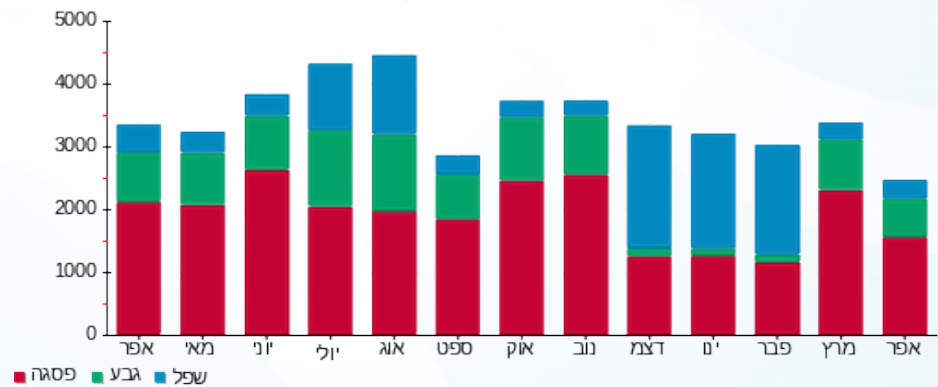

- פסגה
- גבע
- שפל



03/05/18 תאריך הפקה:  
 30/04/18 תאריך קריאה נוכחית:  
 01/04/18 תאריך קריאה קודמת:

שם דייר: הלד (B-111) שלב א משנאי 2  
 שם אתר: קניון רננים

לקוח/ה נכבד/ה, אנו מתכבדים להגיש את חישוב צריכת החשמל לתקופה 01/04/18 - 30/04/18:

הלד (B-111) שלב א משנאי 2 - 00022545

| סוג תעריף | סוג צריכה | קריאה קודמת | קריאה נוכחית | סה"כ צריכה בקוט"ש        | מחיר לקוט"ש בא"ג | סה"כ לתשלום |
|-----------|-----------|-------------|--------------|--------------------------|------------------|-------------|
|           |           | 01/04/18    | 30/04/18     | פרטי חשבון עבור תאריכים: |                  |             |
| 777       | פסגה      | 113,421.27  | 114,262.05   | 840.78                   | 46.96            | 394.83 ₪    |
| 778       | גבע       | 66,865.96   | 67,155.07    | 289.11                   | 39.12            | 113.10 ₪    |
| 779       | שפל       | 35,699.36   | 35,899.00    | 199.64                   | 32.52            | 64.92 ₪     |

סה"כ צריכה לדייר:

| שיא ביקוש | סה"כ צריכה בפסגה | סה"כ צריכה גבע | סה"כ צריכה שפל | סה"כ צריכה בקוט"ש | סה"כ לתשלום |
|-----------|------------------|----------------|----------------|-------------------|-------------|
| 7.69      | 840.78           | 289.11         | 199.64         | 1,329.54          | 572.86 ₪    |

|          |             |              |
|----------|-------------|--------------|
| 188.00 ₪ | תשלום קבוע  |              |
| 760.86 ₪ | סה"כ לתשלום | לא כולל מע"מ |

התפלגות חיוב בש"ח לפי תעו"ז

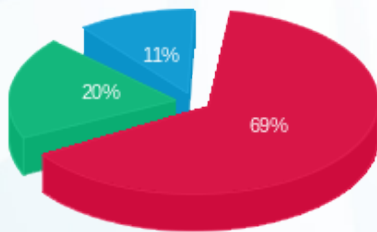

פסגה (394.83 ₪) 69%  
 גבע (113.10 ₪) 20%  
 שפל (64.92 ₪) 11%

הסטוריית צריכה בקוט"ש

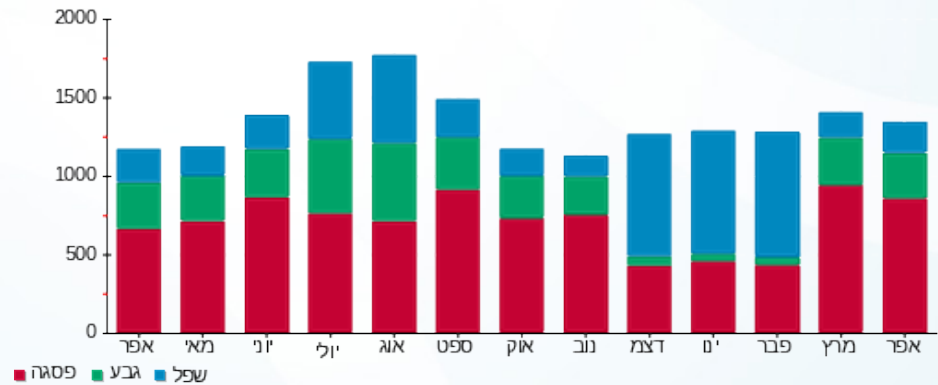



03/05/18

תאריך הפקה:

שם דייר: הלפרין א משנאי 2

30/04/18

תאריך קריאה נוכחית:

שם אתר: קניון רננים

01/04/18

תאריך קריאה קודמת:

לקוח/ה נכבד/ה, אנו מתכבדים להגיש את חישוב צריכת החשמל לתקופה 01/04/18 - 30/04/18:

הלפרין א משנאי 2 - 8 - 00022545

| סה"כ לתשלום | מחיר לקוט"ש בא"ג | סה"כ צריכה בקוט"ש | קריאה נוכחית | קריאה קודמת | סוג צריכה | סוג תעריף                |
|-------------|------------------|-------------------|--------------|-------------|-----------|--------------------------|
|             |                  |                   | 30/04/18     | 01/04/18    |           | פרטי חשבון עבור תאריכים: |
| ₪ 363.82    | 46.96            | 774.75            | 90,666.00    | 89,891.25   | פסגה      | 777                      |
| ₪ 108.04    | 39.12            | 276.18            | 50,583.22    | 50,307.04   | גבע       | 778                      |
| ₪ 68.06     | 32.52            | 209.28            | 30,948.45    | 30,739.17   | שפל       | 779                      |

סה"כ צריכה לדייר:

| סה"כ לתשלום | סה"כ צריכה בקוט"ש | סה"כ צריכה שפל | סה"כ צריכה גבע | סה"כ צריכה בפסגה | שיא ביקוש |
|-------------|-------------------|----------------|----------------|------------------|-----------|
| ₪ 539.92    | 1,260.21          | 209.28         | 276.18         | 774.75           | 5.70      |

|          |                    |                     |
|----------|--------------------|---------------------|
| ₪ 34.00  | <b>תשלום קבוע</b>  |                     |
| ₪ 573.92 | <b>סה"כ לתשלום</b> | <b>לא כולל מע"מ</b> |

התפלגות חיוב בש"ח לפי תעו"ז

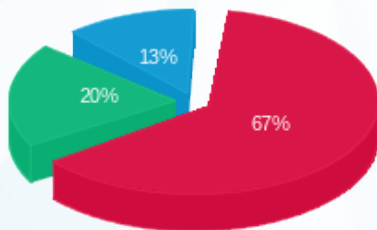

פסגה (₪ 363.82) 67%  
 גבע (₪ 108.04) 20%  
 שפל (₪ 68.06) 13%

הסטוריית צריכה בקוט"ש

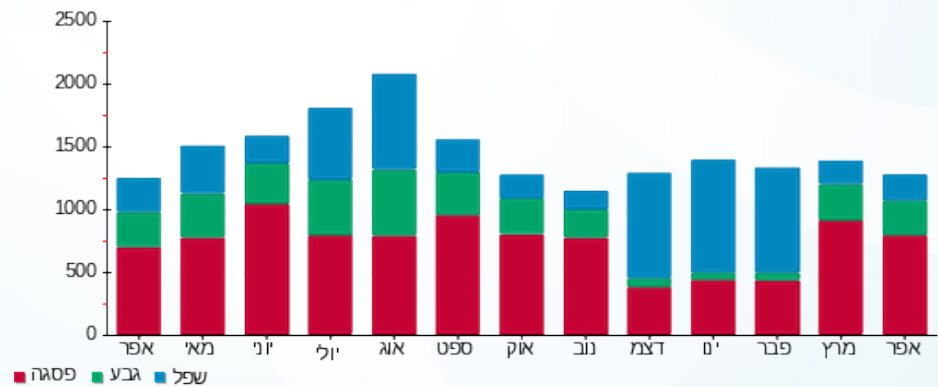



03/05/18

תאריך הפקה:

שם דייר: המשביר לצרכן ישראל בע"מ שלב ב משנאי 2  
שם אתר: קניון רננים

30/04/18

תאריך קריאה נוכחית:

01/04/18

תאריך קריאה קודמת:

לקוח/ה נכבד/ה, אנו מתכבדים להגיש את חישוב צריכת החשמל לתקופה 01/04/18 - 30/04/18:

המשביר לצרכן ישראל בע"מ שלב ב משנאי 2 - 00017398

| סוג תעריף | סוג צריכה | קריאה קודמת  | קריאה נוכחית | סה"כ צריכה בקוט"ש        | מחיר לקוט"ש בא"ג | סה"כ לתשלום |
|-----------|-----------|--------------|--------------|--------------------------|------------------|-------------|
|           |           | 01/04/18     | 30/04/18     | פרטי חשבון עבור תאריכים: |                  |             |
| 777       | פסגה      | 7,560,470.86 | 7,587,116.12 | 26,645.26                | 46.96            | 12,512.61 ₪ |
| 778       | גבע       | 5,477,358.32 | 5,486,722.60 | 9,364.28                 | 39.12            | 3,663.31 ₪  |
| 779       | שפל       | 2,559,751.82 | 2,562,919.62 | 3,167.80                 | 32.52            | 1,030.17 ₪  |

תוספת כסף

| תוספת כסף | הערה | סה"כ לתשלום |
|-----------|------|-------------|
|           |      | 450.00 ₪    |

סה"כ צריכה לדייר:

| שיא ביקוש | סה"כ צריכה בפסגה | סה"כ צריכה גבע | סה"כ צריכה שפל | סה"כ צריכה בקוט"ש | סה"כ לתשלום |
|-----------|------------------|----------------|----------------|-------------------|-------------|
| 202.92    | 26,645.26        | 9,364.28       | 3,167.80       | 39,177.34         | 17,656.09 ₪ |

| לא כולל מע"מ | תשלום קבוע | סה"כ לתשלום |
|--------------|------------|-------------|
|              | 188.00 ₪   | 17,844.09 ₪ |

התפלגות חיוב בש"ח לפי תעו"ז

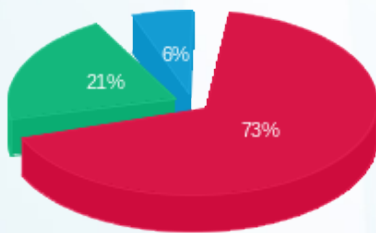

פסגה (12,512.61 ₪) 73%  
גבע (3,663.31 ₪) 21%  
שפל (1,030.17 ₪) 6%

הסטוריית צריכה בקוט"ש

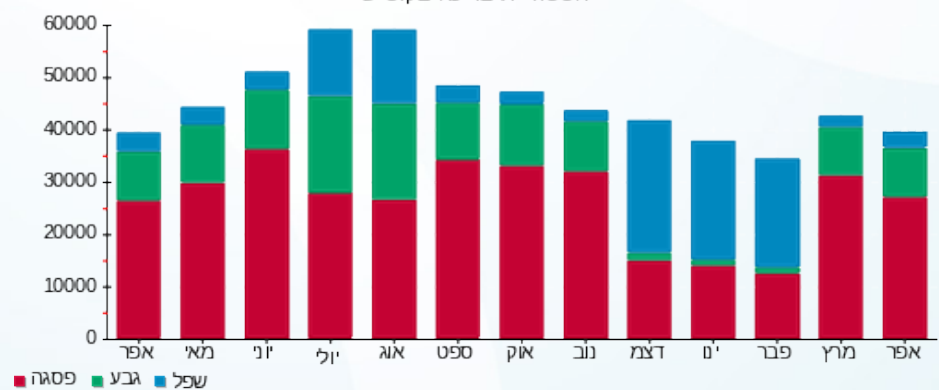

03/05/18 תאריך הפקה:  
 30/04/18 תאריך קריאה נוכחית:  
 01/04/18 תאריך קריאה קודמת:

שם דייר: הפנינג- חדש שלב ב משנאי 2  
 שם אתר: קניון רננים

לקוח/ה נכבד/ה, אנו מתכבדים להגיש את חישוב צריכת החשמל לתקופה 01/04/18 - 30/04/18:

הפנינג- חדש שלב ב משנאי 2 - 2 - 00017460

| סה"כ לתשלום | מחיר לקוט"ש בא"ג | סה"כ צריכה בקוט"ש | קריאה נוכחית | קריאה קודמת | סוג צריכה                | סוג תעריף |
|-------------|------------------|-------------------|--------------|-------------|--------------------------|-----------|
|             |                  |                   | 30/04/18     | 01/04/18    | פרטי חשבון עבור תאריכים: |           |
| 121.05 ₪    | 46.96            | 257.77            | 178,643.05   | 178,385.28  | פסגה                     | 777       |
| 37.23 ₪     | 39.12            | 95.17             | 135,346.14   | 135,250.96  | גבע                      | 778       |
| 18.66 ₪     | 32.52            | 57.37             | 90,630.74    | 90,573.37   | שפל                      | 779       |

סה"כ צריכה לדייר:

| סה"כ לתשלום | סה"כ צריכה בקוט"ש | סה"כ צריכה שפל | סה"כ צריכה גבע | סה"כ צריכה בפסגה | שיא ביקוש |
|-------------|-------------------|----------------|----------------|------------------|-----------|
| 176.94 ₪    | 410.31            | 57.37          | 95.17          | 257.77           | 1.62      |

|          |                    |                     |
|----------|--------------------|---------------------|
| 34.00 ₪  | <b>תשלום קבוע</b>  |                     |
| 210.94 ₪ | <b>סה"כ לתשלום</b> | <b>לא כולל מע"מ</b> |

התפלגות חיוב בש"ח לפי תעו"ז

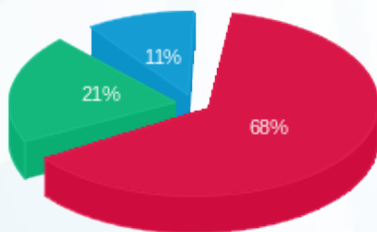

■ פסגה (121.05 ₪)  
 ■ גבע (37.23 ₪)  
 ■ שפל (18.66 ₪)

הסטוריית צריכה בקוט"ש

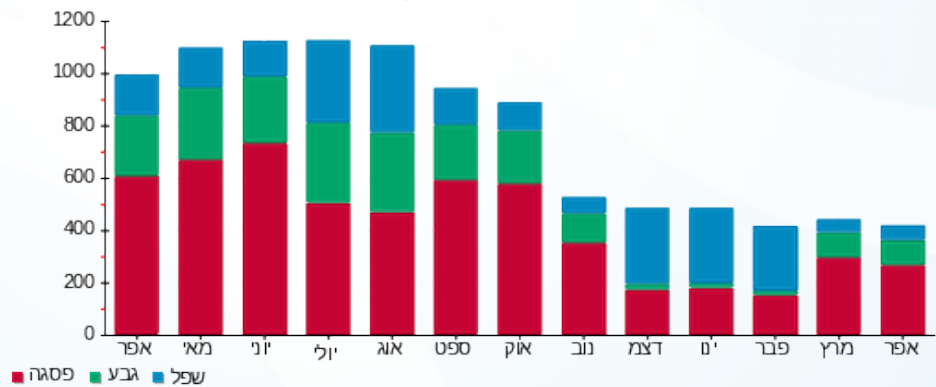

■ פסגה ■ גבע ■ שפל





03/05/18

תאריך הפקה:

שם דייר: הצורפים שלב א משנאי 2

30/04/18

תאריך קריאה נוכחית:

שם אתר: קניון רננים

01/04/18

תאריך קריאה קודמת:

לקוח/ה נכבד/ה, אנו מתכבדים להגיש את חישוב צריכת החשמל לתקופה 01/04/18 - 30/04/18:

הצורפים שלב א משנאי 2 - 1 - 00022595

| סה"כ לתשלום | מחיר לקוט"ש בא"ג | סה"כ צריכה בקוט"ש | קריאה נוכחית | קריאה קודמת | סוג צריכה                | סוג תעריף |
|-------------|------------------|-------------------|--------------|-------------|--------------------------|-----------|
|             |                  |                   | 30/04/18     | 01/04/18    | פרטי חשבון עבור תאריכים: |           |
| 270.20 ₪    | 46.96            | 575.38            | 177,772.48   | 177,197.10  | פסגה                     | 777       |
| 66.68 ₪     | 39.12            | 170.46            | 117,722.38   | 117,551.93  | גבע                      | 778       |
| 87.27 ₪     | 32.52            | 268.35            | 65,635.60    | 65,367.25   | שפל                      | 779       |

סה"כ צריכה לדייר:

| סה"כ לתשלום | סה"כ צריכה בקוט"ש | סה"כ צריכה שפל | סה"כ צריכה גבע | סה"כ צריכה בפסגה | שיא ביקוש |
|-------------|-------------------|----------------|----------------|------------------|-----------|
| 424.15 ₪    | 1,014.19          | 268.35         | 170.46         | 575.38           | 5.49      |

|          |                    |                     |
|----------|--------------------|---------------------|
| 188.00 ₪ | <b>תשלום קבוע</b>  |                     |
| 612.15 ₪ | <b>סה"כ לתשלום</b> | <b>לא כולל מע"מ</b> |

התפלגות חיוב בש"ח לפי תעו"ז

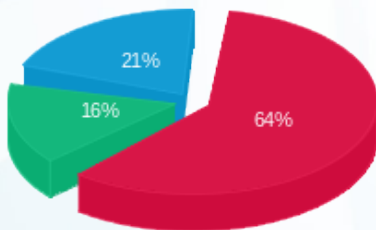

- פסגה (270.20 ₪)
- גבע (66.68 ₪)
- שפל (87.27 ₪)

הסטוריית צריכה בקוט"ש

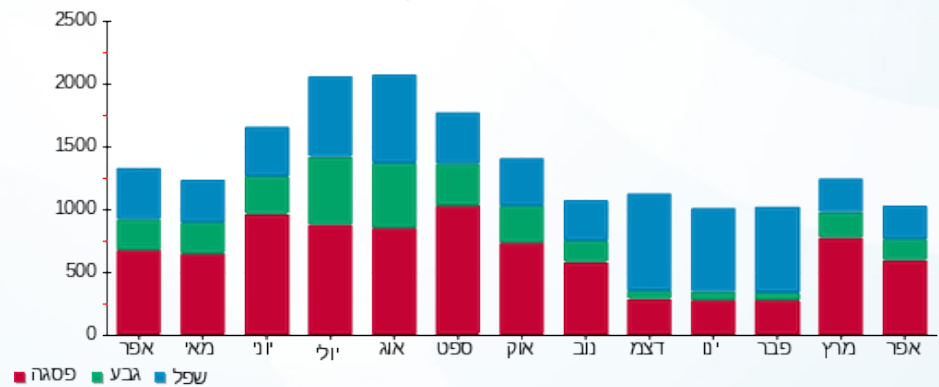

- פסגה
- גבע
- שפל





03/05/18

תאריך הפקה:

שם דייר: ואנס טימברלנד

30/04/18

תאריך קריאה נוכחית:

שם אתר: קניון רננים

01/04/18

תאריך קריאה קודמת:

לקוח/ה נכבד/ה, אנו מתכבדים להגיש את חישוב צריכת החשמל לתקופה 01/04/18 - 30/04/18:

ואנס טימברלנד - 2 - 14155695

| סה"כ לתשלום | מחיר לקוט"ש בא"ג | סה"כ צריכה בקוט"ש | קריאה נוכחית | קריאה קודמת | סוג צריכה                | סוג תעריף |
|-------------|------------------|-------------------|--------------|-------------|--------------------------|-----------|
|             |                  |                   | 30/04/18     | 01/04/18    | פרטי חשבון עבור תאריכים: |           |
| ₪ 560.51    | 46.96            | 1,193.60          | 13,580.80    | 12,387.20   | פסגה                     | 777       |
| ₪ 173.22    | 39.12            | 442.80            | 5,236.00     | 4,793.20    | גבע                      | 778       |
| ₪ 86.05     | 32.52            | 264.60            | 6,879.00     | 6,614.40    | שפל                      | 779       |

סה"כ צריכה לדייר:

| סה"כ לתשלום | סה"כ צריכה בקוט"ש | סה"כ צריכה שפל | סה"כ צריכה גבע | סה"כ צריכה בפסגה | שיא ביקוש |
|-------------|-------------------|----------------|----------------|------------------|-----------|
| ₪ 819.79    | 1,901.00          | 264.60         | 442.80         | 1,193.60         | 10.44     |

|            |                    |                     |
|------------|--------------------|---------------------|
| ₪ 188.00   | <b>תשלום קבוע</b>  |                     |
| ₪ 1,007.79 | <b>סה"כ לתשלום</b> | <b>לא כולל מע"מ</b> |

התפלגות חיוב בש"ח לפי תעו"ז

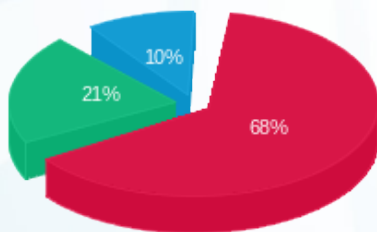

- פסגה (₪ 560.51) 68%
- גבע (₪ 173.22) 21%
- שפל (₪ 86.05) 10%

הסטוריית צריכה בקוט"ש

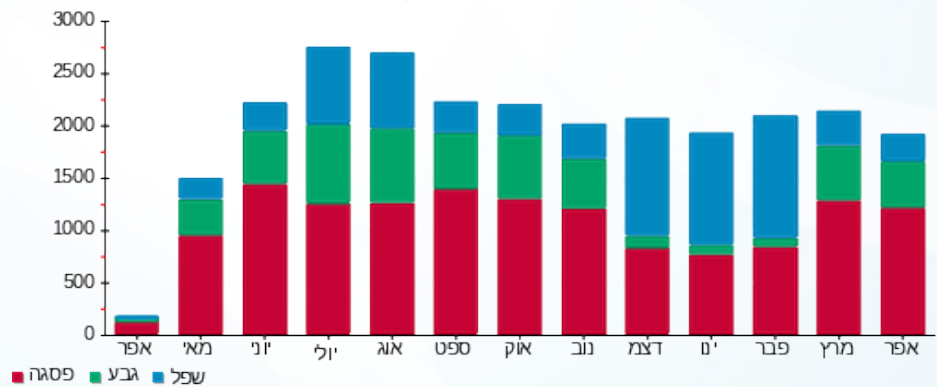



03/05/18 תאריך הפקה:  
 30/04/18 תאריך קריאה נוכחית:  
 01/04/18 תאריך קריאה קודמת:

שם דייר: ורדינון חדש - שלב ב משנאי 2  
 שם אתר: קניון רננים

לקוח/ה נכבד/ה, אנו מתכבדים להגיש את חישוב צריכת החשמל לתקופה 01/04/18 - 30/04/18:

ורדינון חדש - 4 - 00017456

| סוג תעריף | סוג צריכה | קריאה קודמת | קריאה נוכחית | סה"כ צריכה בקוט"ש | מחיר לקוט"ש בא"ג | סה"כ לתשלום |
|-----------|-----------|-------------|--------------|-------------------|------------------|-------------|
|           |           | 01/04/18    | 30/04/18     |                   |                  |             |
| 777       | פסגה      | 390,697.42  | 391,670.59   | 973.16            | 46.96            | 457.00 ₪    |
| 778       | גבע       | 261,045.92  | 261,397.68   | 351.76            | 39.12            | 137.61 ₪    |
| 779       | שפל       | 190,935.46  | 191,048.91   | 113.45            | 32.52            | 36.90 ₪     |

סה"כ צריכה לדייר:

| שיא ביקוש | סה"כ צריכה בפסגה | סה"כ צריכה גבע | סה"כ צריכה שפל | סה"כ צריכה בקוט"ש | סה"כ לתשלום |
|-----------|------------------|----------------|----------------|-------------------|-------------|
| 7.26      | 973.16           | 351.76         | 113.45         | 1,438.38          | 631.50 ₪    |

|          |             |              |
|----------|-------------|--------------|
| 188.00 ₪ | תשלום קבוע  |              |
| 819.50 ₪ | סה"כ לתשלום | לא כולל מע"מ |

התפלגות חיוב בש"ח לפי תעו"ז

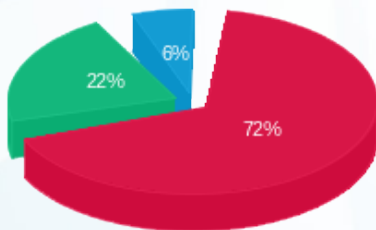

פסגה (457.00 ₪) 72%  
 גבע (137.61 ₪) 22%  
 שפל (36.90 ₪) 6%

הסטוריית צריכה בקוט"ש

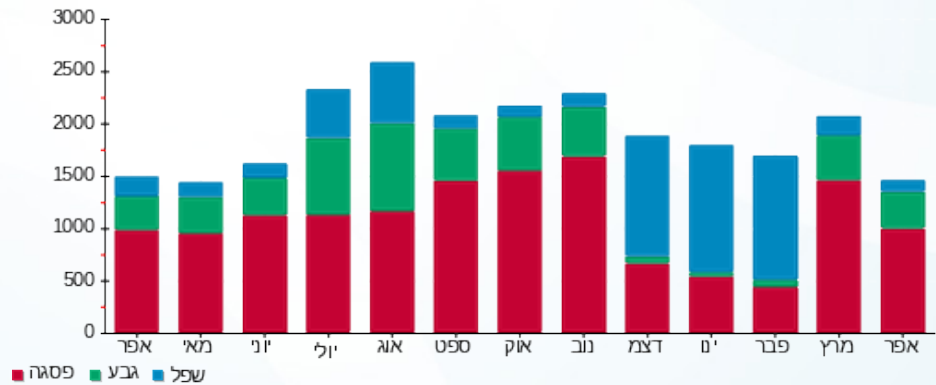



03/05/18

תאריך הפקה:

שם דייר: זארה  
שם אתר: קניון רננים

30/04/18

תאריך קריאה נוכחית:

01/04/18

תאריך קריאה קודמת:

לקוח/ה נכבד/ה, אנו מתכבדים להגיש את חישוב צריכת החשמל לתקופה 01/04/18 - 30/04/18:

זארה - 8 - 00017320

| סה"כ לתשלום | מחיר לקוט"ש בא"ג | סה"כ צריכה בקוט"ש | קריאה נוכחית | קריאה קודמת  | סוג צריכה                | סוג תעריף |
|-------------|------------------|-------------------|--------------|--------------|--------------------------|-----------|
|             |                  |                   | 30/04/18     | 01/04/18     | פרטי חשבון עבור תאריכים: |           |
| 14,795.03 ₪ | 46.96            | 31,505.60         | 1,318,263.91 | 1,286,758.31 | פסגה                     | 777       |
| 4,281.08 ₪  | 39.12            | 10,943.45         | 533,317.38   | 522,373.93   | גבע                      | 778       |
| 1,749.50 ₪  | 32.52            | 5,379.77          | 816,731.93   | 811,352.16   | שפל                      | 779       |

סה"כ צריכה לדייר:

| סה"כ לתשלום | סה"כ צריכה בקוט"ש | סה"כ צריכה שפל | סה"כ צריכה גבע | סה"כ צריכה בפסגה | שיא ביקוש |
|-------------|-------------------|----------------|----------------|------------------|-----------|
| 20,825.61 ₪ | 47,828.82         | 5,379.77       | 10,943.45      | 31,505.60        | 180.46    |

|             |                    |                     |
|-------------|--------------------|---------------------|
| 188.00 ₪    | <b>תשלום קבוע</b>  |                     |
| 21,013.61 ₪ | <b>סה"כ לתשלום</b> | <b>לא כולל מע"מ</b> |

התפלגות חיוב בש"ח לפי תעו"ז

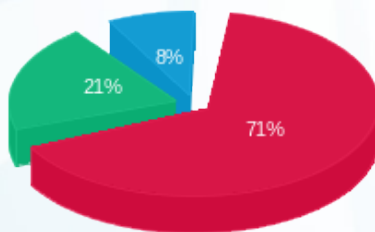

■ פסגה (14,795.03 ₪)  
■ גבע (4,281.08 ₪)  
■ שפל (1,749.50 ₪)

הסטוריית צריכה בקוט"ש

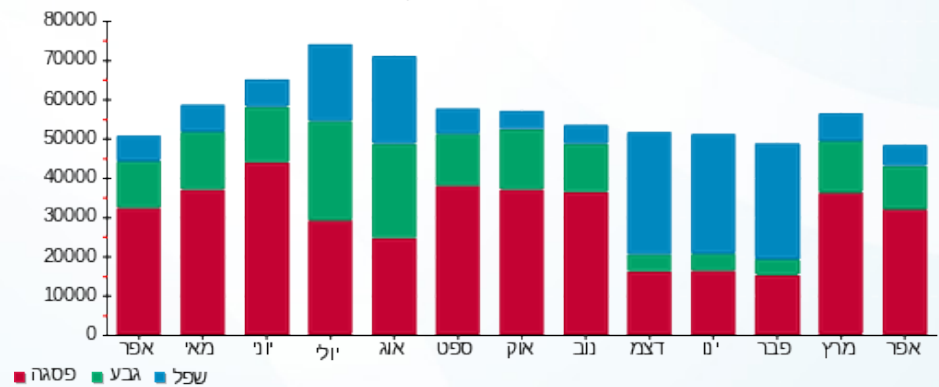



03/05/18

תאריך הפקדה:

שם דייר: חב"ד שלב א משנאי 2

30/04/18

תאריך קריאה נוכחית:

שם אתר: קניון רננים

01/04/18

תאריך קריאה קודמת:

לקוח/ה נכבד/ה, אנו מתכבדים להגיש את חישוב צריכת החשמל לתקופה 01/04/18 - 30/04/18:

חב"ד שלב א משנאי 2 - 5 - 00011170

| סה"כ לתשלום | מחיר לקוט"ש בא"ג | סה"כ צריכה בקוט"ש | קריאה נוכחית | קריאה קודמת | סוג צריכה                | סוג תעריף |
|-------------|------------------|-------------------|--------------|-------------|--------------------------|-----------|
|             |                  |                   | 30/04/18     | 01/04/18    | פרטי חשבון עבור תאריכים: |           |
| 161.59 ₪    | 46.96            | 344.10            | 31,866.52    | 31,522.42   | פסגה                     | 777       |
| 42.78 ₪     | 39.12            | 109.35            | 14,228.49    | 14,119.13   | גבע                      | 778       |
| 78.39 ₪     | 32.52            | 241.05            | 18,773.95    | 18,532.90   | שפל                      | 779       |

סה"כ צריכה לדייר:

| סה"כ לתשלום | סה"כ צריכה בקוט"ש | סה"כ צריכה שפל | סה"כ צריכה גבע | סה"כ צריכה בפסגה | שיא ביקוש |
|-------------|-------------------|----------------|----------------|------------------|-----------|
| 282.76 ₪    | 694.50            | 241.05         | 109.35         | 344.10           | 4.53      |

|          |                    |                     |
|----------|--------------------|---------------------|
| 188.00 ₪ | <b>תשלום קבוע</b>  |                     |
| 470.76 ₪ | <b>סה"כ לתשלום</b> | <b>לא כולל מע"מ</b> |

התפלגות חיוב בש"ח לפי תע"ז

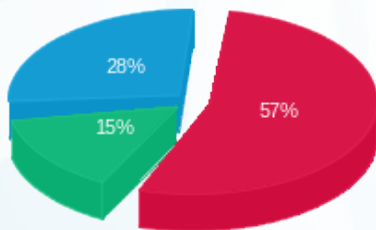

- פסגה (161.59 ₪) 57%
- גבע (42.78 ₪) 28%
- שפל (78.39 ₪) 15%

הסטוריית צריכה בקוט"ש

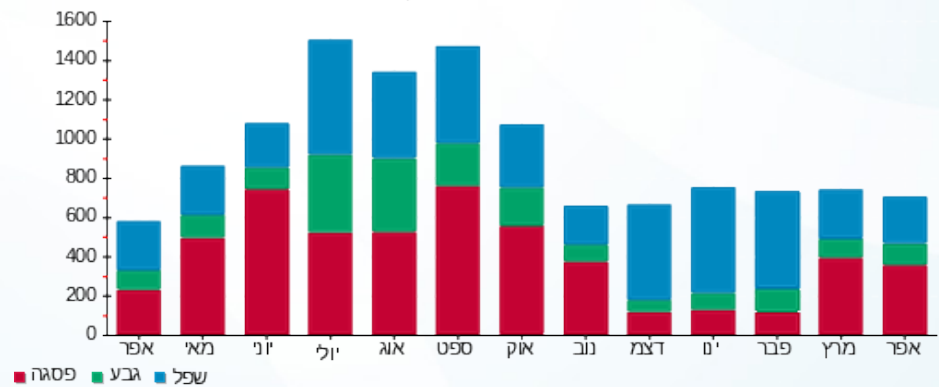



03/05/18

תאריך הפקה:

שם דייר: חדר בזק

30/04/18

תאריך קריאה נוכחית:

שם אתר: קניון רננים

01/04/18

תאריך קריאה קודמת:

לקוח/ה נכבד/ה, אנו מתכבדים להגיש את חישוב צריכת החשמל לתקופה 01/04/18 - 30/04/18:

חדר בזק - 4 - 00018388

| סה"כ לתשלום | מחיר לקוט"ש בא"ג | סה"כ צריכה בקוט"ש | קריאה נוכחית | קריאה קודמת | סוג צריכה                | סוג תעריף |
|-------------|------------------|-------------------|--------------|-------------|--------------------------|-----------|
|             |                  |                   | 30/04/18     | 01/04/18    | פרטי חשבון עבור תאריכים: |           |
| ₪ 455.75    | 46.96            | 970.52            | 170,968.53   | 169,998.01  | פסגה                     | 777       |
| ₪ 187.66    | 39.12            | 479.71            | 130,946.59   | 130,466.88  | גבע                      | 778       |
| ₪ 374.74    | 32.52            | 1,152.34          | 276,482.28   | 275,329.95  | שפל                      | 779       |

סה"כ צריכה לדייר:

| סה"כ לתשלום | סה"כ צריכה בקוט"ש | סה"כ צריכה שפל | סה"כ צריכה גבע | סה"כ צריכה בפסגה | שיא ביקוש |
|-------------|-------------------|----------------|----------------|------------------|-----------|
| ₪ 1,018.16  | 2,602.56          | 1,152.34       | 479.71         | 970.52           | 5.64      |

|            |                    |                     |
|------------|--------------------|---------------------|
| ₪ 188.00   | <b>תשלום קבוע</b>  |                     |
| ₪ 1,206.16 | <b>סה"כ לתשלום</b> | <b>לא כולל מע"מ</b> |

התפלגות חיוב בש"ח לפי תעו"ז

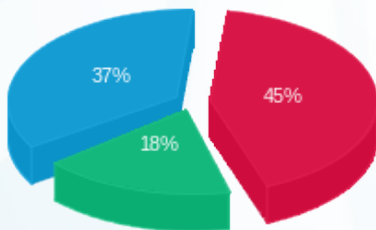

פסגה (₪ 455.75) 45%  
 גבע (₪ 187.66) 18%  
 שפל (₪ 374.74) 37%

הסטוריית צריכה בקוט"ש

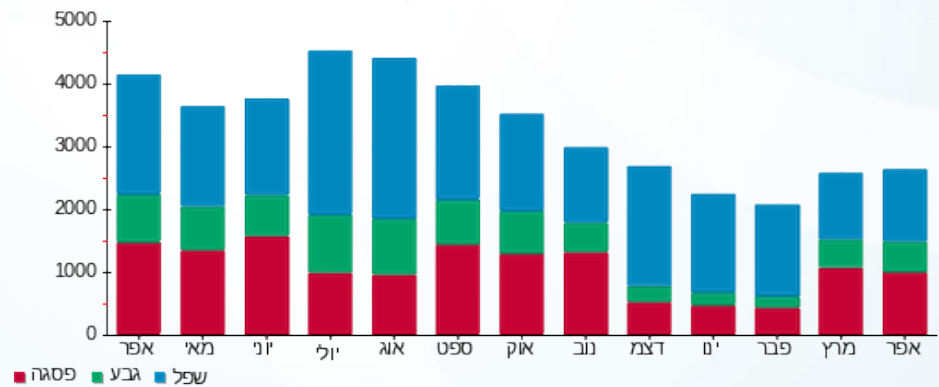



03/05/18 תאריך הפקה:  
 30/04/18 תאריך קריאה נוכחית:  
 01/04/18 תאריך קריאה קודמת:

שם דייר: חיוני הולמס פלייס שלב ב משנאי 2  
 שם אתר: קניון רננים

לקוח/ה נכבד/ה, אנו מתכבדים להגיש את חישוב צריכת החשמל לתקופה 01/04/18 - 30/04/18:

חיוני הולמס פלייס שלב ב משנאי 2 - 8 - 00018388

| סה"כ לתשלום | מחיר לקוט"ש בא"ג | סה"כ צריכה בקוט"ש | קריאה נוכחית | קריאה קודמת | סוג צריכה                | סוג תעריף |
|-------------|------------------|-------------------|--------------|-------------|--------------------------|-----------|
|             |                  |                   | 30/04/18     | 01/04/18    | פרטי חשבון עבור תאריכים: |           |
| 159.96 ₪    | 46.96            | 340.63            | 440.37       | 99.74       | פסגה                     | 777       |
| 33.55 ₪     | 39.12            | 85.77             | 110.07       | 24.30       | גבע                      | 778       |
| 28.01 ₪     | 32.52            | 86.14             | 295.30       | 209.15      | שפל                      | 779       |

סה"כ צריכה לדייר:

| סה"כ לתשלום | סה"כ צריכה בקוט"ש | סה"כ צריכה שפל | סה"כ צריכה גבע | סה"כ צריכה בפסגה | שיא ביקוש |
|-------------|-------------------|----------------|----------------|------------------|-----------|
| 221.53 ₪    | 512.54            | 86.14          | 85.77          | 340.63           | 9.84      |

|          |                    |                     |
|----------|--------------------|---------------------|
| 34.00 ₪  | <b>תשלום קבוע</b>  |                     |
| 255.53 ₪ | <b>סה"כ לתשלום</b> | <b>לא כולל מע"מ</b> |

התפלגות חיוב בש"ח לפי תעו"ז

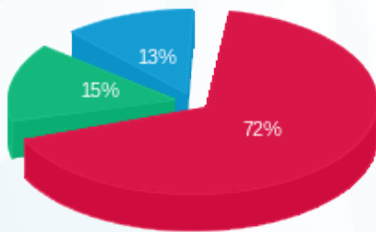

פסגה (159.96 ₪)  
 גבע (33.55 ₪)  
 שפל (28.01 ₪)

הסטוריית צריכה בקוט"ש

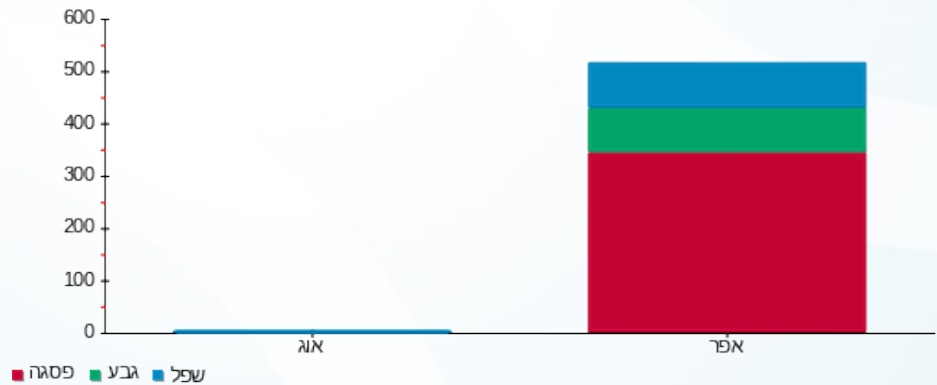

03/05/18 תאריך הפקה:  
 30/04/18 תאריך קריאה נוכחית:  
 01/04/18 תאריך קריאה קודמת:

שם דייר: חנות פנויה  
 שם אתר: קניון רננים

לקוח/ה נכבד/ה, אנו מתכבדים להגיש את חישוב צריכת החשמל לתקופה 01/04/18 - 30/04/18:

חנות פנויה - 3 - 14155708

| סה"כ לתשלום | מחיר לקוט"ש בא"ג | סה"כ צריכה בקוט"ש | קריאה נוכחית | קריאה קודמת | סוג צריכה                | סוג תעריף |
|-------------|------------------|-------------------|--------------|-------------|--------------------------|-----------|
|             |                  |                   | 30/04/18     | 01/04/18    | פרטי חשבון עבור תאריכים: |           |
| 100.68 ₪    | 46.96            | 214.40            | 7,050.80     | 6,836.40    | פסגה                     | 777       |
| 29.57 ₪     | 39.12            | 75.60             | 2,470.00     | 2,394.40    | גבע                      | 778       |
| 2.28 ₪      | 32.52            | 7.00              | 2,546.00     | 2,539.00    | שפל                      | 779       |

סה"כ צריכה לדייר:

| סה"כ לתשלום | סה"כ צריכה בקוט"ש | סה"כ צריכה שפל | סה"כ צריכה גבע | סה"כ צריכה בפסגה | שיא ביקוש |
|-------------|-------------------|----------------|----------------|------------------|-----------|
| 132.53 ₪    | 297.00            | 7.00           | 75.60          | 214.40           | 4.51      |

|          |                    |                     |
|----------|--------------------|---------------------|
| 188.00 ₪ | <b>תשלום קבוע</b>  |                     |
| 320.53 ₪ | <b>סה"כ לתשלום</b> | <b>לא כולל מע"מ</b> |

התפלגות חיוב בש"ח לפי תעו"ז

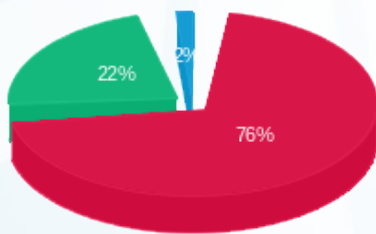

■ פסגה (100.68 ₪)  
 ■ גבע (29.57 ₪)  
 ■ שפל (2.28 ₪)

הסטוריית צריכה בקוט"ש

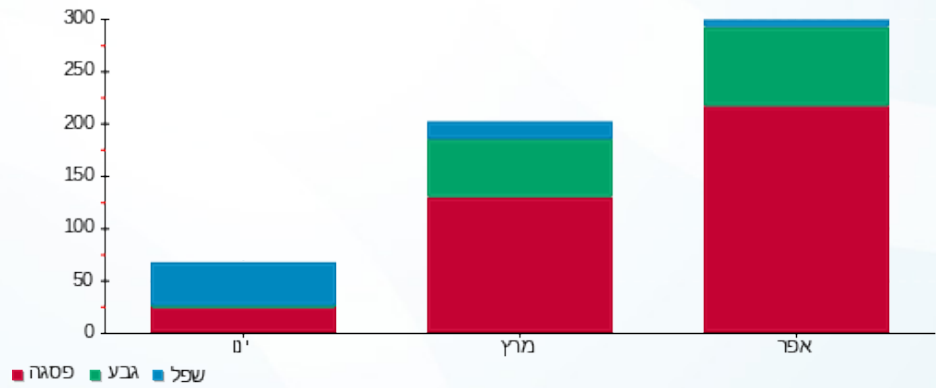

03/05/18 תאריך הפקה:  
 30/04/18 תאריך קריאה נוכחית:  
 01/04/18 תאריך קריאה קודמת:

שם דייר: חנות פרופיל- שלב ב משנאי 1  
 שם אתר: קניון רננים

**לקוח/ה נכבד/ה, אנו מתכבדים להגיש את חישוב צריכת החשמל לתקופה 01/04/18 - 30/04/18:**

**חנות פרופיל- שלב ב משנאי 1 - 00017403**

| סה"כ לתשלום | מחיר לקוט"ש בא"ג | סה"כ צריכה בקוט"ש | קריאה נוכחית | קריאה קודמת | סוג צריכה                | סוג תעריף |
|-------------|------------------|-------------------|--------------|-------------|--------------------------|-----------|
|             |                  |                   | 30/04/18     | 01/04/18    | פרטי חשבון עבור תאריכים: |           |
| 295.88 ₪    | 46.96            | 630.07            | 168,451.76   | 167,821.69  | פסגה                     | 777       |
| 93.78 ₪     | 39.12            | 239.72            | 119,224.85   | 118,985.14  | גבע                      | 778       |
| 38.81 ₪     | 32.52            | 119.35            | 54,984.48    | 54,865.13   | שפל                      | 779       |

**סה"כ צריכה לדייר:**

| סה"כ לתשלום | סה"כ צריכה בקוט"ש | סה"כ צריכה שפל | סה"כ צריכה גבע | סה"כ צריכה בפסגה | שיא ביקוש |
|-------------|-------------------|----------------|----------------|------------------|-----------|
| 428.47 ₪    | 989.13            | 119.35         | 239.72         | 630.07           | 7.89      |

|          |                    |                     |
|----------|--------------------|---------------------|
| 188.00 ₪ | <b>תשלום קבוע</b>  |                     |
| 616.47 ₪ | <b>סה"כ לתשלום</b> | <b>לא כולל מע"מ</b> |

התפלגות חיוב בש"ח לפי תעו"ז

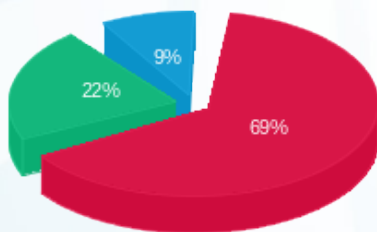

■ פסגה (295.88 ₪)  
 ■ גבע (93.78 ₪)  
 ■ שפל (38.81 ₪)

הסטוריית צריכה בקוט"ש

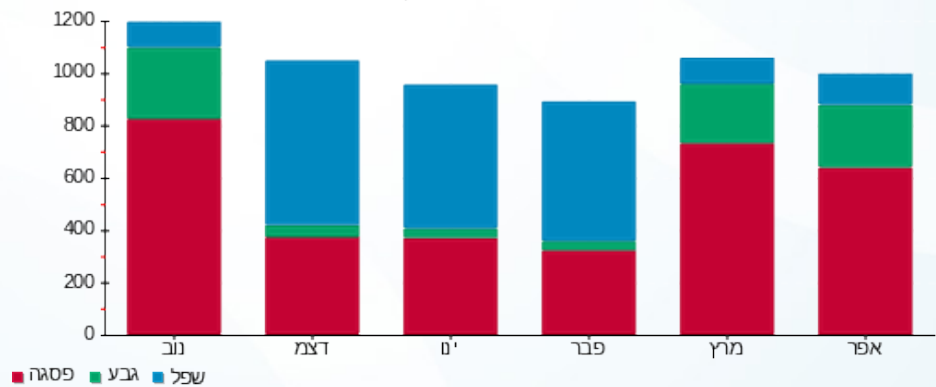



03/05/18

תאריך הפקה:

שם דייר: טבע נאות שלב א משנאי 1

30/04/18

תאריך קריאה נוכחית:

שם אתר: קניון רננים

01/04/18

תאריך קריאה קודמת:

לקוח/ה נכבד/ה, אנו מתכבדים להגיש את חישוב צריכת החשמל לתקופה 01/04/18 - 30/04/18:

טבע נאות שלב א משנאי 1 - 3 - 00015789

| סה"כ לתשלום | מחיר לקוט"ש בא"ג | סה"כ צריכה בקוט"ש | קריאה נוכחית | קריאה קודמת | סוג צריכה                | סוג תעריף |
|-------------|------------------|-------------------|--------------|-------------|--------------------------|-----------|
|             |                  |                   | 30/04/18     | 01/04/18    | פרטי חשבון עבור תאריכים: |           |
| 210.64 ₪    | 46.96            | 448.56            | 202,089.51   | 201,640.95  | פסגה                     | 777       |
| 66.89 ₪     | 39.12            | 170.99            | 148,248.94   | 148,077.95  | גבע                      | 778       |
| 41.54 ₪     | 32.52            | 127.73            | 120,538.60   | 120,410.87  | שפל                      | 779       |

סה"כ צריכה לדייר:

| סה"כ לתשלום | סה"כ צריכה בקוט"ש | סה"כ צריכה שפל | סה"כ צריכה גבע | סה"כ צריכה בפסגה | שיא ביקוש |
|-------------|-------------------|----------------|----------------|------------------|-----------|
| 319.07 ₪    | 747.27            | 127.73         | 170.99         | 448.56           | 6.29      |

|          |                    |                     |
|----------|--------------------|---------------------|
| 188.00 ₪ | <b>תשלום קבוע</b>  |                     |
| 507.07 ₪ | <b>סה"כ לתשלום</b> | <b>לא כולל מע"מ</b> |

התפלגות חיוב בש"ח לפי תעו"ז

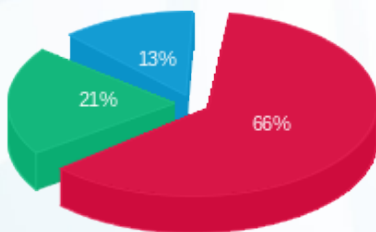

- פסגה (210.64 ₪)
- גבע (66.89 ₪)
- שפל (41.54 ₪)

הסטוריית צריכה בקוט"ש

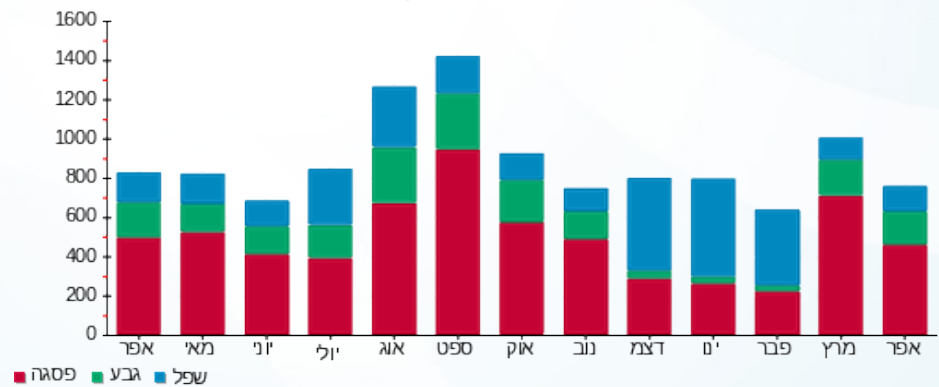



03/05/18

תאריך הפקה:

שם דייר: טופ טן שלב א משנאי 1

30/04/18

תאריך קריאה נוכחית:

שם אתר: קניון רננים

01/04/18

תאריך קריאה קודמת:

לקוח/ה נכבד/ה, אנו מתכבדים להגיש את חישוב צריכת החשמל לתקופה 01/04/18 - 30/04/18:

טופ טן שלב א משנאי 1 - 1 - 00013195

| סה"כ לתשלום | מחיר לקוט"ש בא"ג | סה"כ צריכה בקוט"ש | קריאה נוכחית | קריאה קודמת | סוג צריכה | סוג תעריף                |
|-------------|------------------|-------------------|--------------|-------------|-----------|--------------------------|
|             |                  |                   | 30/04/18     | 01/04/18    |           | פרטי חשבון עבור תאריכים: |
| ₪ 423.17    | 46.96            | 901.13            | 333,523.81   | 332,622.68  | פסגה      | 777                      |
| ₪ 129.58    | 39.12            | 331.23            | 297,785.77   | 297,454.55  | גבע       | 778                      |
| ₪ 35.86     | 32.52            | 110.27            | 153,137.14   | 153,026.87  | שפל       | 779                      |

סה"כ צריכה לדייר:

| סה"כ לתשלום | סה"כ צריכה בקוט"ש | סה"כ צריכה שפל | סה"כ צריכה גבע | סה"כ צריכה בפסגה | שיא ביקוש |
|-------------|-------------------|----------------|----------------|------------------|-----------|
| ₪ 588.61    | 1,342.63          | 110.27         | 331.23         | 901.13           | 8.45      |

|          |                    |                     |
|----------|--------------------|---------------------|
| ₪ 188.00 | <b>תשלום קבוע</b>  |                     |
| ₪ 776.61 | <b>סה"כ לתשלום</b> | <b>לא כולל מע"מ</b> |

התפלגות חיוב בש"ח לפי תעו"ז

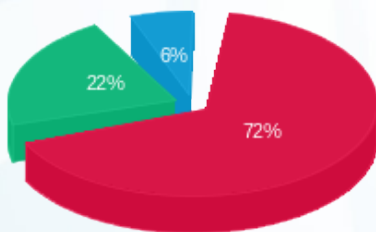

- פסגה (₪ 423.17) 72%
- גבע (₪ 129.58) 22%
- שפל (₪ 35.86) 6%

הסטוריית צריכה בקוט"ש

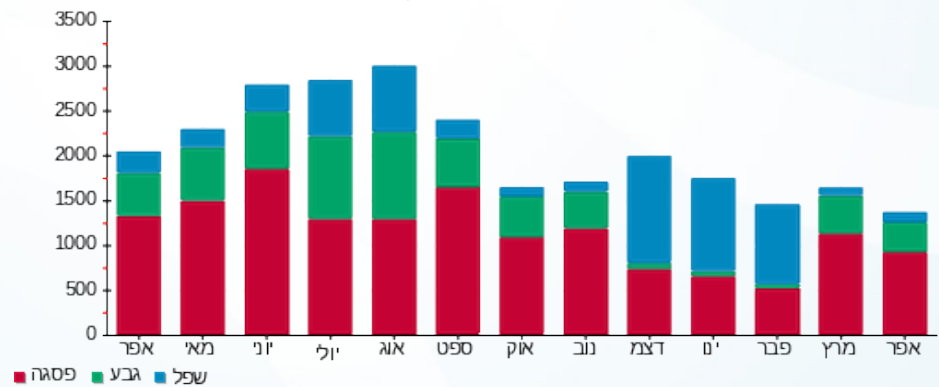

03/05/18 תאריך הפקה:  
 30/04/18 תאריך קריאה נוכחית:  
 01/04/18 תאריך קריאה קודמת:

שם דייר: טיטניום חדש שלב א משנאי 2  
 שם אתר: קניון רננים

לקוח/ה נכבד/ה, אנו מתכבדים להגיש את חישוב צריכת החשמל לתקופה 01/04/18 - 30/04/18:

טיטניום חדש שלב א משנאי 2 - 7 - 00017326

| סה"כ לתשלום | מחיר לקוט"ש בא"ג | סה"כ צריכה בקוט"ש | קריאה נוכחית | קריאה קודמת | סוג צריכה                | סוג תעריף |
|-------------|------------------|-------------------|--------------|-------------|--------------------------|-----------|
|             |                  |                   | 30/04/18     | 01/04/18    | פרטי חשבון עבור תאריכים: |           |
| ₪ 512.84    | 46.96            | 1,092.08          | 367,274.94   | 366,182.86  | פסגה                     | 777       |
| ₪ 156.70    | 39.12            | 400.57            | 322,158.88   | 321,758.31  | גבע                      | 778       |
| ₪ 66.36     | 32.52            | 204.06            | 247,691.22   | 247,487.16  | שפל                      | 779       |

סה"כ צריכה לדייר:

| סה"כ לתשלום | סה"כ צריכה בקוט"ש | סה"כ צריכה שפל | סה"כ צריכה גבע | סה"כ צריכה בפסגה | שיא ביקוש |
|-------------|-------------------|----------------|----------------|------------------|-----------|
| ₪ 735.90    | 1,696.71          | 204.06         | 400.57         | 1,092.08         | 9.46      |

|          |                    |                     |
|----------|--------------------|---------------------|
| ₪ 188.00 | <b>תשלום קבוע</b>  |                     |
| ₪ 923.90 | <b>סה"כ לתשלום</b> | <b>לא כולל מע"מ</b> |

התפלגות חיוב בש"ח לפי תעו"ז

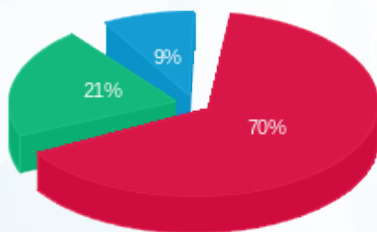

פסגה (₪ 512.84) 70%  
 גבע (₪ 156.70) 21%  
 שפל (₪ 66.36) 9%

הסטוריית צריכה בקוט"ש

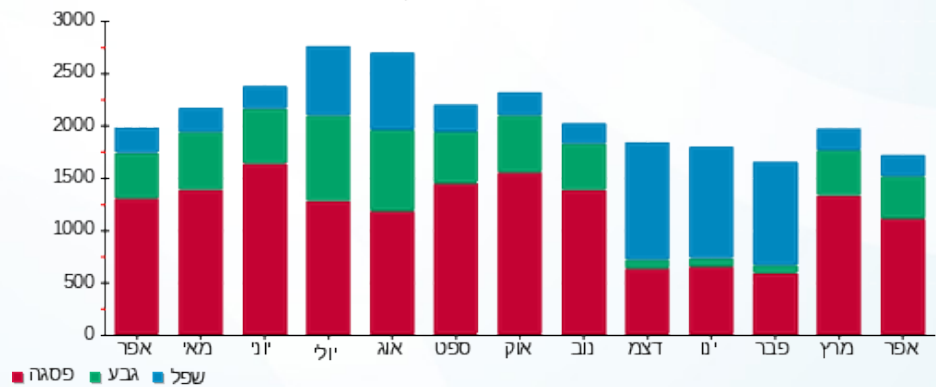



03/05/18

תאריך הפקה:

שם דייר: טרקלין חשמל שלב ב משנאי 1  
שם אתר: קניון רננים

30/04/18

תאריך קריאה נוכחית:

01/04/18

תאריך קריאה קודמת:

לקוח/ה נכבד/ה, אנו מתכבדים להגיש את חישוב צריכת החשמל לתקופה 01/04/18 - 30/04/18:

טרקלין חשמל שלב ב משנאי 1 - 7 - 00017320

| סה"כ לתשלום | מחיר לקוט"ש בא"ג | סה"כ צריכה בקוט"ש | קריאה נוכחית | קריאה קודמת | סוג צריכה                | סוג תעריף |
|-------------|------------------|-------------------|--------------|-------------|--------------------------|-----------|
|             |                  |                   | 30/04/18     | 01/04/18    | פרטי חשבון עבור תאריכים: |           |
| 1,156.27 ₪  | 46.96            | 2,462.24          | 271,860.38   | 269,398.14  | פסגה                     | 777       |
| 364.82 ₪    | 39.12            | 932.56            | 109,387.34   | 108,454.77  | גבע                      | 778       |
| 143.26 ₪    | 32.52            | 440.52            | 135,136.31   | 134,695.79  | שפל                      | 779       |

סה"כ צריכה לדייר:

| סה"כ לתשלום | סה"כ צריכה בקוט"ש | סה"כ צריכה שפל | סה"כ צריכה גבע | סה"כ צריכה בפסגה | שיא ביקוש |
|-------------|-------------------|----------------|----------------|------------------|-----------|
| 1,664.34 ₪  | 3,835.32          | 440.52         | 932.56         | 2,462.24         | 17.87     |

|            |                    |                     |
|------------|--------------------|---------------------|
| 188.00 ₪   | <b>תשלום קבוע</b>  |                     |
| 1,852.34 ₪ | <b>סה"כ לתשלום</b> | <b>לא כולל מע"מ</b> |

התפלגות חיוב בש"ח לפי תעו"ז

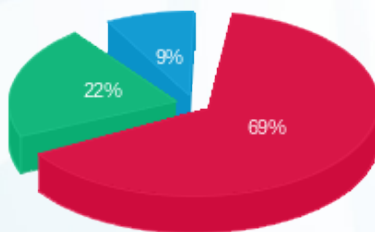

- פסגה (1,156.27 ₪)
- גבע (364.82 ₪)
- שפל (143.26 ₪)

הסטוריית צריכה בקוט"ש

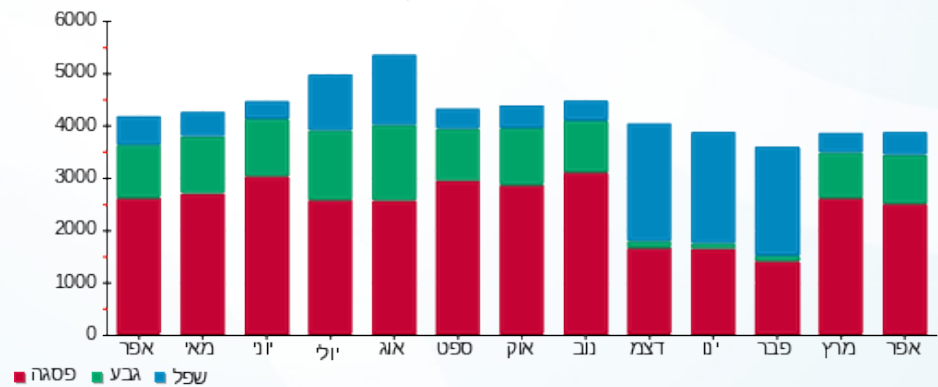

03/05/18 תאריך הפקה:  
 30/04/18 תאריך קריאה נוכחית:  
 01/04/18 תאריך קריאה קודמת:

שם דייר: טרקר  
 שם אתר: קניון רננים

**לקוח/ה נכבד/ה, אנו מתכבדים להגיש את חישוב צריכת החשמל לתקופה 01/04/18 - 30/04/18:**

**טרקר - 3 - 14155696**

| סה"כ לתשלום | מחיר לקוט"ש בא"ג | סה"כ צריכה בקוט"ש | קריאה נוכחית | קריאה קודמת | סוג צריכה                | סוג תעריף |
|-------------|------------------|-------------------|--------------|-------------|--------------------------|-----------|
|             |                  |                   | 30/04/18     | 01/04/18    | פרטי חשבון עבור תאריכים: |           |
| 1,119.43 ₪  | 46.96            | 2,383.80          | 44,439.40    | 42,055.60   | פסגה                     | 777       |
| 372.27 ₪    | 39.12            | 951.60            | 17,533.00    | 16,581.40   | גבע                      | 778       |
| 145.56 ₪    | 32.52            | 447.60            | 22,818.00    | 22,370.40   | שפל                      | 779       |

**סה"כ צריכה לדייר:**

| סה"כ לתשלום | סה"כ צריכה בקוט"ש | סה"כ צריכה שפל | סה"כ צריכה גבע | סה"כ צריכה בפסגה | שיא ביקוש |
|-------------|-------------------|----------------|----------------|------------------|-----------|
| 1,637.26 ₪  | 3,783.00          | 447.60         | 951.60         | 2,383.80         | 19.50     |

|            |                    |                     |
|------------|--------------------|---------------------|
| 188.00 ₪   | <b>תשלום קבוע</b>  |                     |
| 1,825.26 ₪ | <b>סה"כ לתשלום</b> | <b>לא כולל מע"מ</b> |

התפלגות חיוב בש"ח לפי תעו"ז

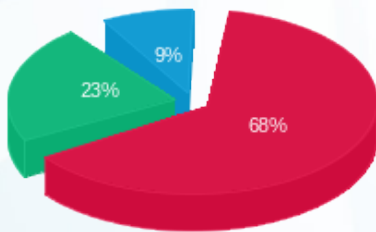

פסגה (1,119.43 ₪) 68%  
 גבע (372.27 ₪) 23%  
 שפל (145.56 ₪) 9%

הסטוריית צריכה בקוט"ש

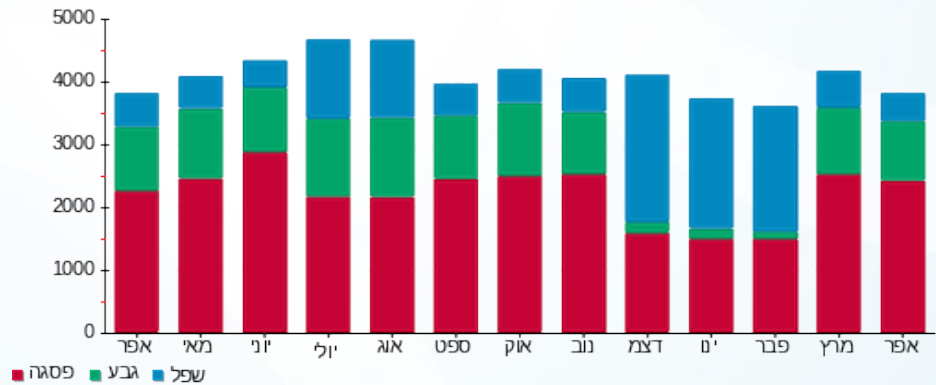

03/05/18 תאריך הפקה:  
 30/04/18 תאריך קריאה נוכחית:  
 01/04/18 תאריך קריאה קודמת:

שם דייר: כלבא שבוע שלב א משנאי 1  
 שם אתר: קניון רננים

לקוח/ה נכבד/ה, אנו מתכבדים להגיש את חישוב צריכת החשמל לתקופה 01/04/18 - 30/04/18:

כלבא שבוע - 3 - 00017327

| סה"כ לתשלום | מחיר לקוט"ש בא"ג | סה"כ צריכה בקוט"ש | קריאה נוכחית | קריאה קודמת | סוג צריכה                | סוג תעריף |
|-------------|------------------|-------------------|--------------|-------------|--------------------------|-----------|
|             |                  |                   | 30/04/18     | 01/04/18    | פרטי חשבון עבור תאריכים: |           |
| ₪ 699.20    | 46.96            | 1,488.93          | 167,097.37   | 165,608.45  | פסגה                     | 777       |
| ₪ 200.89    | 39.12            | 513.52            | 107,354.62   | 106,841.11  | גבע                      | 778       |
| ₪ 227.78    | 32.52            | 700.43            | 99,708.64    | 99,008.21   | שפל                      | 779       |

סה"כ צריכה לדייר:

| סה"כ לתשלום | סה"כ צריכה בקוט"ש | סה"כ צריכה שפל | סה"כ צריכה גבע | סה"כ צריכה בפסגה | שיא ביקוש |
|-------------|-------------------|----------------|----------------|------------------|-----------|
| ₪ 1,127.87  | 2,702.88          | 700.43         | 513.52         | 1,488.93         | 15.13     |

|            |                    |                     |
|------------|--------------------|---------------------|
| ₪ 188.00   | <b>תשלום קבוע</b>  |                     |
| ₪ 1,315.87 | <b>סה"כ לתשלום</b> | <b>לא כולל מע"מ</b> |

התפלגות חיוב בש"ח לפי תעו"ז

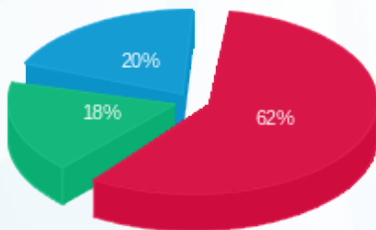

פסגה (₪ 699.20) ■  
 גבע (₪ 200.89) ■  
 שפל (₪ 227.78) ■

הסטוריית צריכה בקוט"ש

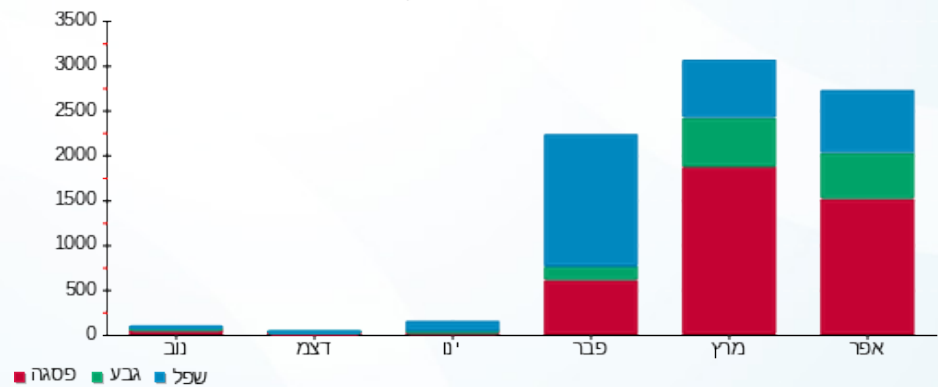



03/05/18 תאריך הפקה:  
 30/04/18 תאריך קריאה נוכחית:  
 01/04/18 תאריך קריאה קודמת:

שם דייר: כרמליס ביס בר שלב א משנאי 1  
 שם אתר: קניון רננים

לקוח/ה נכבד/ה, אנו מתכבדים להגיש את חישוב צריכת החשמל לתקופה 01/04/18 - 30/04/18:

כרמליס ביס בר שלב א משנאי 1 - 5 - 00017327

| סוג תעריף | סוג צריכה | קריאה קודמת | קריאה נוכחית | סה"כ צריכה בקוט"ש        | מחיר לקוט"ש בא"ג | סה"כ לתשלום |
|-----------|-----------|-------------|--------------|--------------------------|------------------|-------------|
|           |           | 01/04/18    | 30/04/18     | פרטי חשבון עבור תאריכים: |                  |             |
| 777       | פסגה      | 206,839.54  | 208,301.17   | 1,461.62                 | 46.96            | ₪ 686.38    |
| 778       | גבע       | 111,805.39  | 112,329.93   | 524.55                   | 39.12            | ₪ 205.20    |
| 779       | שפל       | 165,947.10  | 166,659.54   | 712.43                   | 32.52            | ₪ 231.68    |

סה"כ צריכה לדייר:

| שיא ביקוש | סה"כ צריכה בפסגה | סה"כ צריכה גבע | סה"כ צריכה שפל | סה"כ צריכה בקוט"ש | סה"כ לתשלום |
|-----------|------------------|----------------|----------------|-------------------|-------------|
| 14.36     | 1,461.62         | 524.55         | 712.43         | 2,698.60          | ₪ 1,123.26  |

|            |             |              |
|------------|-------------|--------------|
| ₪ 188.00   | תשלום קבוע  |              |
| ₪ 1,311.26 | סה"כ לתשלום | לא כולל מע"מ |

התפלגות חיוב בש"ח לפי תעו"ז

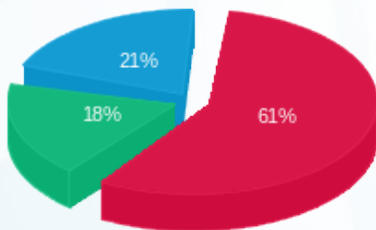

פסגה (₪ 686.38) 61%  
 גבע (₪ 205.20) 18%  
 שפל (₪ 231.68) 21%

הסטוריית צריכה בקוט"ש

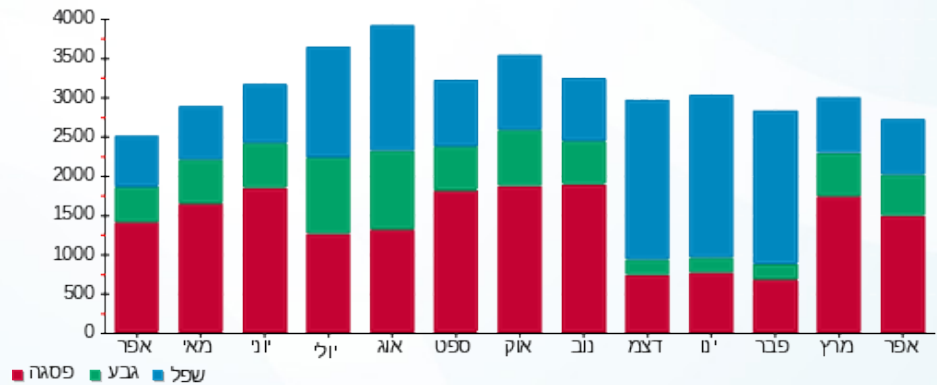



03/05/18 תאריך הפקה:  
 30/04/18 תאריך קריאה נוכחית:  
 01/04/18 תאריך קריאה קודמת:

שם דייר: לאוקיסטן חדש שלב ב משנאי 2  
 שם אתר: קניון רננים

לקוח/ה נכבד/ה, אנו מתכבדים להגיש את חישוב צריכת החשמל לתקופה 01/04/18 - 30/04/18:

לאוקיסטן חדש שלב ב משנאי 2 - 4 - 00025404

| סוג תעריף | סוג צריכה | קריאה קודמת | קריאה נוכחית | סה"כ צריכה בקוט"ש | מחיר לקוט"ש בא"ג | סה"כ לתשלום |
|-----------|-----------|-------------|--------------|-------------------|------------------|-------------|
|           |           | 01/04/18    | 30/04/18     |                   |                  |             |
| 777       | פסגה      | 131,261.27  | 132,052.44   | 791.17            | 46.96            | 371.53 ₪    |
| 778       | גבע       | 75,001.86   | 75,296.09    | 294.23            | 39.12            | 115.10 ₪    |
| 779       | שפל       | 58,236.47   | 58,457.97    | 221.50            | 32.52            | 72.03 ₪     |

סה"כ צריכה לדייר:

| שיא ביקוש | סה"כ צריכה בפסגה | סה"כ צריכה גבע | סה"כ צריכה שפל | סה"כ צריכה בקוט"ש | סה"כ לתשלום |
|-----------|------------------|----------------|----------------|-------------------|-------------|
| 9.09      | 791.17           | 294.23         | 221.50         | 1,306.90          | 558.67 ₪    |

|          |             |              |
|----------|-------------|--------------|
| 188.00 ₪ | תשלום קבוע  |              |
| 746.67 ₪ | סה"כ לתשלום | לא כולל מע"מ |

התפלגות חיוב בש"ח לפי תעו"ז

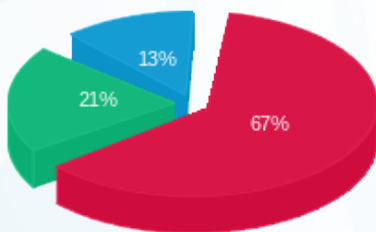

פסגה (371.53 ₪)  
 גבע (115.10 ₪)  
 שפל (72.03 ₪)

הסטוריית צריכה בקוט"ש

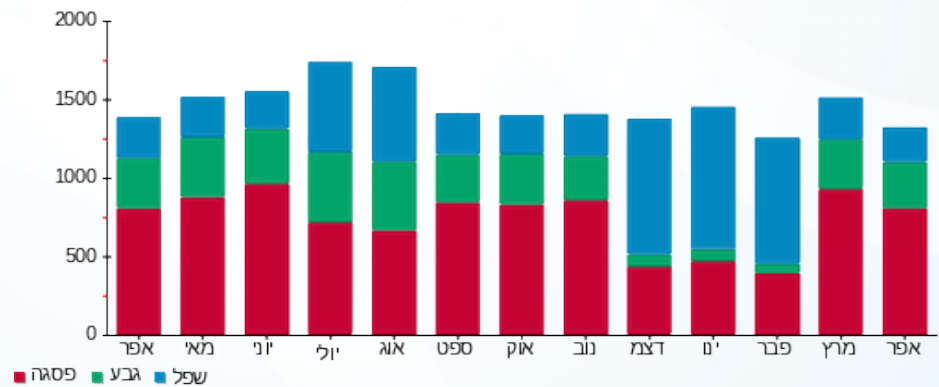

03/05/18 תאריך הפקה:  
 30/04/18 תאריך קריאה נוכחית:  
 01/04/18 תאריך קריאה קודמת:

שם דייר: לוקר שלב א משנאי 2  
 שם אתר: קניון רננים

לקוח/ה נכבד/ה, אנו מתכבדים להגיש את חישוב צריכת החשמל לתקופה 01/04/18 - 30/04/18:

לוקר שלב א משנאי 2 - 00010936

| סה"כ לתשלום | מחיר לקוט"ש בא"ג | סה"כ צריכה בקוט"ש | קריאה נוכחית | קריאה קודמת | סוג צריכה                | סוג תעריף |
|-------------|------------------|-------------------|--------------|-------------|--------------------------|-----------|
|             |                  |                   | 30/04/18     | 01/04/18    | פרטי חשבון עבור תאריכים: |           |
| ₪ 792.73    | 46.96            | 1,688.09          | 125,418.45   | 123,730.37  | פסגה                     | 777       |
| ₪ 217.92    | 39.12            | 557.06            | 47,042.26    | 46,485.21   | גבע                      | 778       |
| ₪ 141.83    | 32.52            | 436.14            | 57,776.37    | 57,340.23   | שפל                      | 779       |

סה"כ צריכה לדייר:

| סה"כ לתשלום | סה"כ צריכה בקוט"ש | סה"כ צריכה שפל | סה"כ צריכה גבע | סה"כ צריכה בפסגה | שיא ביקוש |
|-------------|-------------------|----------------|----------------|------------------|-----------|
| ₪ 1,152.48  | 2,681.28          | 436.14         | 557.06         | 1,688.09         | 16.64     |

|            |                    |                     |
|------------|--------------------|---------------------|
| ₪ 188.00   | <b>תשלום קבוע</b>  |                     |
| ₪ 1,340.48 | <b>סה"כ לתשלום</b> | <b>לא כולל מע"מ</b> |

התפלגות חיוב בש"ח לפי תעו"ז

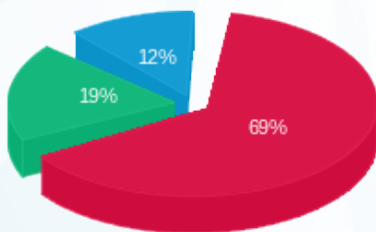

■ פסגה (₪ 792.73)  
 ■ גבע (₪ 217.92)  
 ■ שפל (₪ 141.83)

הסטוריית צריכה בקוט"ש

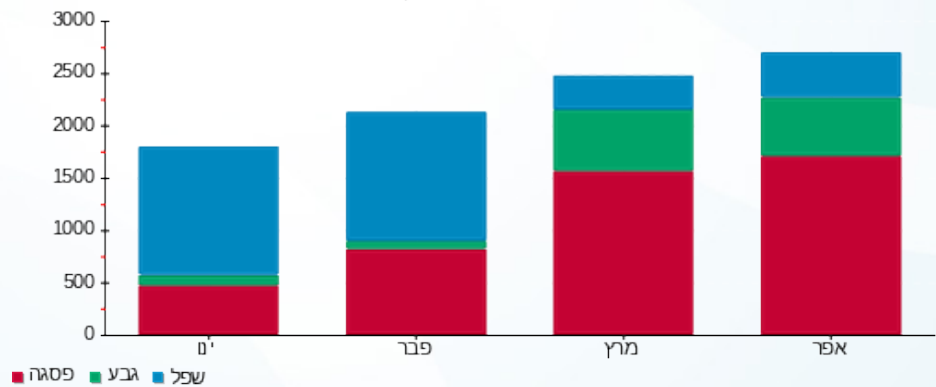

03/05/18 תאריך הפקה:  
 30/04/18 תאריך קריאה נוכחית:  
 01/04/18 תאריך קריאה קודמת:

שם דייר: לידי קומפורט - שלב ב משנאי 1  
 שם אתר: קניון רננים

**לקוח/ה נכבד/ה, אנו מתכבדים להגיש את חישוב צריכת החשמל לתקופה 01/04/18 - 30/04/18:**

**לידי קומפורט - 3 - 00017403**

| סה"כ לתשלום | מחיר לקוט"ש בא"ג | סה"כ צריכה בקוט"ש | קריאה נוכחית | קריאה קודמת | סוג צריכה                | סוג תעריף |
|-------------|------------------|-------------------|--------------|-------------|--------------------------|-----------|
|             |                  |                   | 30/04/18     | 01/04/18    | פרטי חשבון עבור תאריכים: |           |
| 132.15 ₪    | 46.96            | 281.42            | 239,225.01   | 238,943.60  | פסגה                     | 777       |
| 31.97 ₪     | 39.12            | 81.73             | 180,437.75   | 180,356.03  | גבע                      | 778       |
| 29.61 ₪     | 32.52            | 91.04             | 71,507.09    | 71,416.05   | שפל                      | 779       |

**סה"כ צריכה לדייר:**

| סה"כ לתשלום | סה"כ צריכה בקוט"ש | סה"כ צריכה שפל | סה"כ צריכה גבע | סה"כ צריכה בפסגה | שיא ביקוש |
|-------------|-------------------|----------------|----------------|------------------|-----------|
| 193.73 ₪    | 454.18            | 91.04          | 81.73          | 281.42           | 5.02      |

|          |                    |                     |
|----------|--------------------|---------------------|
| 188.00 ₪ | <b>תשלום קבוע</b>  |                     |
| 381.73 ₪ | <b>סה"כ לתשלום</b> | <b>לא כולל מע"מ</b> |

התפלגות חיוב בש"ח לפי תעו"ז

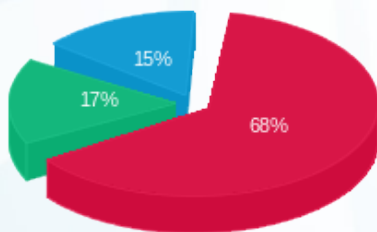

פסגה (132.15 ₪) 68%  
 גבע (31.97 ₪) 17%  
 שפל (29.61 ₪) 15%

הסטוריית צריכה בקוט"ש

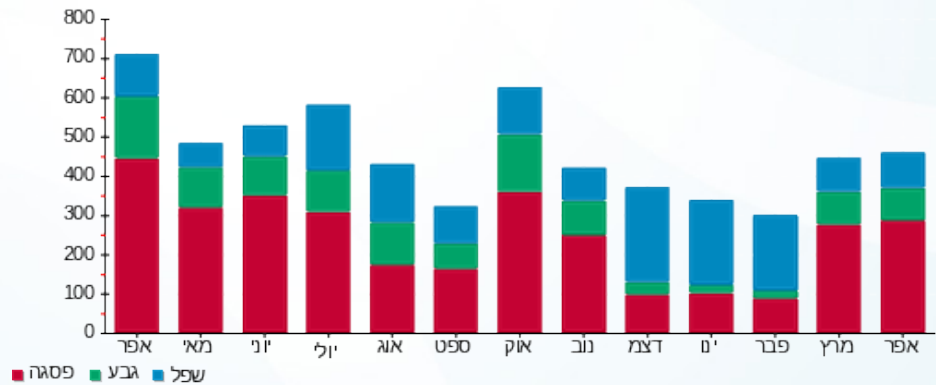



03/05/18

תאריך הפקה:

שם דייר: לידיעה לוח גרעין 2

30/04/18

תאריך קריאה נוכחית:

שם אתר: קניון רננים

01/04/18

תאריך קריאה קודמת:

לקוח/ה נכבד/ה, אנו מתכבדים להגיש את חישוב צריכת החשמל לתקופה 01/04/18 - 30/04/18:

לוח גרעין 1 לידיעה - 8 - 00025354

| סה"כ לתשלום | מחיר לקוט"ש בא"ג | סה"כ צריכה בקוט"ש | קריאה נוכחית | קריאה קודמת | סוג צריכה                | סוג תעריף |
|-------------|------------------|-------------------|--------------|-------------|--------------------------|-----------|
|             |                  |                   | 30/04/18     | 01/04/18    | פרטי חשבון עבור תאריכים: |           |
| ₪ 6,103.69  | 46.96            | 12,997.63         | 129,128.95   | 116,131.32  | פסגה                     | 777       |
| ₪ 1,856.70  | 39.12            | 4,746.16          | 53,146.64    | 48,400.48   | גבע                      | 778       |
| ₪ 1,513.53  | 32.52            | 4,654.15          | 91,440.66    | 86,786.52   | שפל                      | 779       |

סה"כ צריכה לדייר:

| סה"כ לתשלום | סה"כ צריכה בקוט"ש | סה"כ צריכה שפל | סה"כ צריכה גבע | סה"כ צריכה בפסגה | שיא ביקוש |
|-------------|-------------------|----------------|----------------|------------------|-----------|
| ₪ 9,473.91  | 22,397.94         | 4,654.15       | 4,746.16       | 12,997.63        | 83.70     |

|            |                    |                     |
|------------|--------------------|---------------------|
| ₪ 0.00     | <b>תשלום קבוע</b>  |                     |
| ₪ 9,473.91 | <b>סה"כ לתשלום</b> | <b>לא כולל מע"מ</b> |

התפלגות חיוב בש"ח לפי תעו"ז

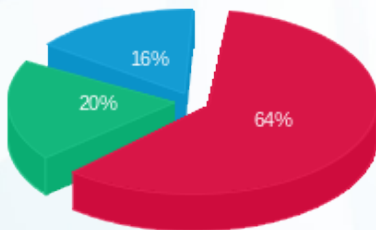

■ פסגה (₪ 6,103.69)  
■ גבע (₪ 1,856.70)  
■ שפל (₪ 1,513.53)

הסטוריית צריכה בקוט"ש

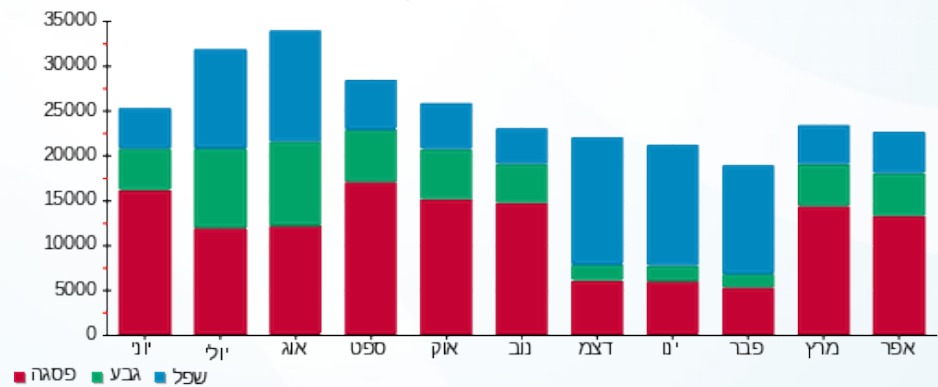

03/05/18

תאריך הפקה:

**שם דייר:** לידיעה לוח חשמל חדש צד דרום שלב ב משנאי 1  
**שם אתר:** קניון רננים

30/04/18

תאריך קריאה נוכחית:

01/04/18

תאריך קריאה קודמת:

**לקוח/ה נכבד/ה, אנו מתכבדים להגיש את חישוב צריכת החשמל לתקופה 01/04/18 - 30/04/18:**

**לידיעה לוח חשמל חדש צד דרום שלב ב משנאי 1 - 8 - 00017398**

| סוג תעריף | סוג צריכה | קריאה קודמת | קריאה נוכחית | סה"כ צריכה בקוט"ש        | מחיר לקוט"ש בא"ג | סה"כ לתשלום |
|-----------|-----------|-------------|--------------|--------------------------|------------------|-------------|
|           |           | 01/04/18    | 30/04/18     | פרטי חשבון עבור תאריכים: |                  |             |
| 777       | פסגה      | 58,283.71   | 58,647.13    | 363.41                   | 46.96            | 170.66 ₪    |
| 778       | גבע       | 48,405.89   | 48,627.39    | 221.50                   | 39.12            | 86.65 ₪     |
| 779       | שפל       | 109,278.94  | 109,914.97   | 636.02                   | 32.52            | 206.84 ₪    |

**סה"כ צריכה לדייר:**

| שיא ביקוש | סה"כ צריכה בפסגה | סה"כ צריכה גבע | סה"כ צריכה שפל | סה"כ צריכה בקוט"ש | סה"כ לתשלום |
|-----------|------------------|----------------|----------------|-------------------|-------------|
| 3.78      | 363.41           | 221.50         | 636.02         | 1,220.94          | 464.15 ₪    |

|          |                    |                     |
|----------|--------------------|---------------------|
| 0.00 ₪   | <b>תשלום קבוע</b>  |                     |
| 464.15 ₪ | <b>סה"כ לתשלום</b> | <b>לא כולל מע"מ</b> |

התפלגות חיוב בש"ח לפי תעו"ז

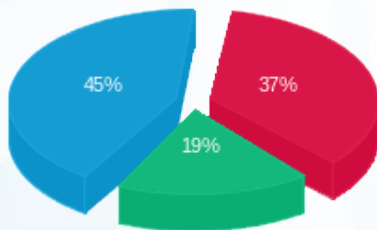

פסגה (170.66 ₪) 45%  
גבע (86.65 ₪) 19%  
שפל (206.84 ₪) 37%

הסטוריית צריכה בקוט"ש

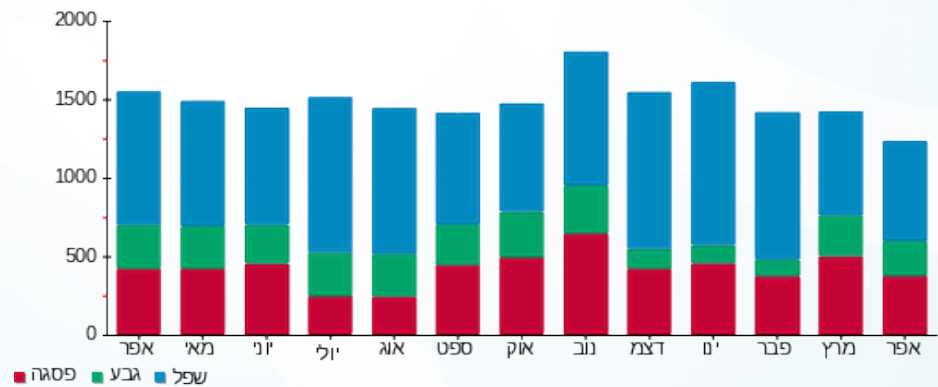



03/05/18

תאריך הפקה:

שם דייר: לידיעה לוח מא שלב א משנאי 2  
שם אתר: קניון רננים

30/04/18

תאריך קריאה נוכחית:

01/04/18

תאריך קריאה קודמת:

לקוח/ה נכבד/ה, אנו מתכבדים להגיש את חישוב צריכת החשמל לתקופה 01/04/18 - 30/04/18:

לידיעה לוח מא שלב א משנאי 2 - 3 - 0025354

| סוג תעריף | סוג צריכה | קריאה קודמת | קריאה נוכחית | סה"כ צריכה בקוט"ש | מחיר לקוט"ש בא"ג         | סה"כ לתשלום |
|-----------|-----------|-------------|--------------|-------------------|--------------------------|-------------|
|           |           |             | 30/04/18     | 01/04/18          | פרטי חשבון עבור תאריכים: |             |
| 777       | פסגה      | 620,810.73  | 623,023.97   | 2,213.24          | 46.96                    | 1,039.34 ₪  |
| 778       | גבע       | 435,208.06  | 436,169.70   | 961.64            | 39.12                    | 376.20 ₪    |
| 779       | שפל       | 200,866.90  | 201,641.09   | 774.19            | 32.52                    | 251.77 ₪    |

סה"כ צריכה לדייר:

| שיא ביקוש | סה"כ צריכה בפסגה | סה"כ צריכה גבע | סה"כ צריכה שפל | סה"כ צריכה בקוט"ש | סה"כ לתשלום |
|-----------|------------------|----------------|----------------|-------------------|-------------|
| 13.86     | 2,213.24         | 961.64         | 774.19         | 3,949.07          | 1,667.30 ₪  |

|            |             |              |
|------------|-------------|--------------|
| 0.00 ₪     | תשלום קבוע  |              |
| 1,667.30 ₪ | סה"כ לתשלום | לא כולל מע"מ |

התפלגות חיוב בש"ח לפי תע"ז

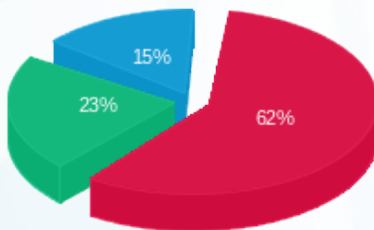

פסגה (1,039.34 ₪)  
גבע (376.20 ₪)  
שפל (251.77 ₪)

הסטוריית צריכה בקוט"ש

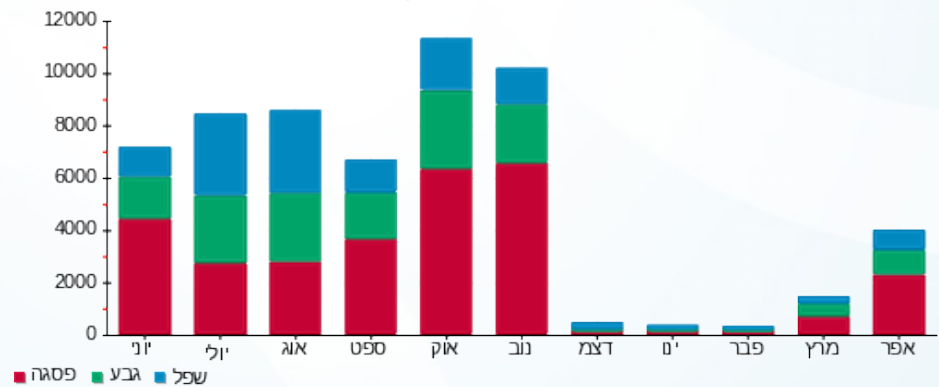



03/05/18 תאריך הפקה:  
 30/04/18 תאריך קריאה נוכחית:  
 01/04/18 תאריך קריאה קודמת:

שם דייר: לידיעה לוח מונה 1 קומה 2  
 שם אתר: קניון רננים

לקוח/ה נכבד/ה, אנו מתכבדים להגיש את חישוב צריכת החשמל לתקופה 01/04/18 - 30/04/18:

לידיעה לוח מונה 1 קומה 2 - 1 - 00011174

| סה"כ לתשלום | מחיר לקוט"ש בא"ג | סה"כ צריכה בקוט"ש | קריאה נוכחית | קריאה קודמת | סוג צריכה                | סוג תעריף |
|-------------|------------------|-------------------|--------------|-------------|--------------------------|-----------|
|             |                  |                   | 30/04/18     | 01/04/18    | פרטי חשבון עבור תאריכים: |           |
| 1,570.34 ₪  | 46.96            | 3,344.00          | 795,935.44   | 792,591.44  | פסגה                     | 777       |
| 488.46 ₪    | 39.12            | 1,248.63          | 478,106.67   | 476,858.04  | גבע                      | 778       |
| 341.80 ₪    | 32.52            | 1,051.06          | 396,169.80   | 395,118.75  | שפל                      | 779       |

סה"כ צריכה לדייר:

| סה"כ לתשלום | סה"כ צריכה בקוט"ש | סה"כ צריכה שפל | סה"כ צריכה גבע | סה"כ צריכה בפסגה | שיא ביקוש |
|-------------|-------------------|----------------|----------------|------------------|-----------|
| 2,400.61 ₪  | 5,643.68          | 1,051.06       | 1,248.63       | 3,344.00         | 22.16     |

|            |                    |                     |
|------------|--------------------|---------------------|
| 0.00 ₪     | <b>תשלום קבוע</b>  |                     |
| 2,400.61 ₪ | <b>סה"כ לתשלום</b> | <b>לא כולל מע"מ</b> |

התפלגות חיוב בש"ח לפי תעו"ז

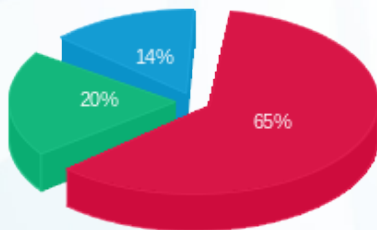

פסגה (1,570.34 ₪) 65%  
 גבע (488.46 ₪) 20%  
 שפל (341.80 ₪) 14%

הסטוריית צריכה בקוט"ש

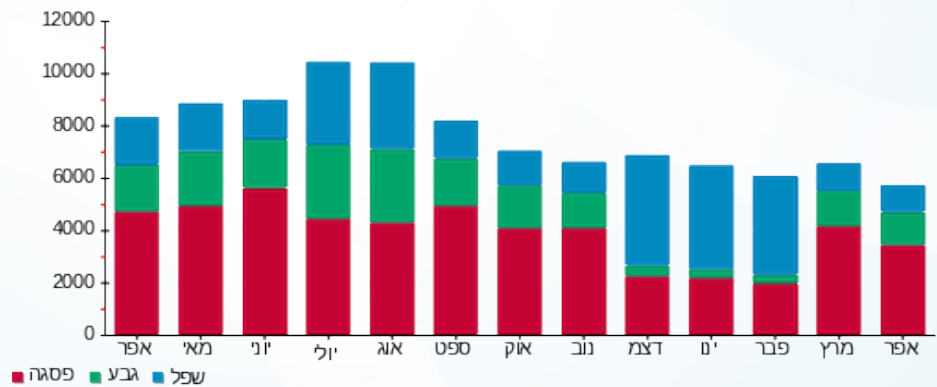



03/05/18

תאריך הפקה:

שם דייר: לידיעה לוח מונה 2 קומה 2  
שם אתר: קניון רננים

30/04/18

תאריך קריאה נוכחית:

01/04/18

תאריך קריאה קודמת:

לקוח/ה נכבד/ה, אנו מתכבדים להגיש את חישוב צריכת החשמל לתקופה 01/04/18 - 30/04/18:

לידיעה לוח מונה 2 קומה 2 - 00011174

| סה"כ לתשלום | מחיר לקוט"ש בא"ג | סה"כ צריכה בקוט"ש | קריאה נוכחית  | קריאה קודמת  | סוג צריכה                | סוג תעריף |
|-------------|------------------|-------------------|---------------|--------------|--------------------------|-----------|
|             |                  |                   | 30/04/18      | 01/04/18     | פרטי חשבון עבור תאריכים: |           |
| 2,796.61 ₪  | 46.96            | 5,955.31          | 1,215,450.008 | 1,209,494.70 | פסגה                     | 777       |
| 758.12 ₪    | 39.12            | 1,937.94          | 693,202.48    | 691,264.55   | גבע                      | 778       |
| 816.75 ₪    | 32.52            | 2,511.54          | 459,489.83    | 456,978.29   | שפל                      | 779       |

סה"כ צריכה לדייר:

| סה"כ לתשלום | סה"כ צריכה בקוט"ש | סה"כ צריכה שפל | סה"כ צריכה גבע | סה"כ צריכה בפסגה | שיא ביקוש |
|-------------|-------------------|----------------|----------------|------------------|-----------|
| 4,371.49 ₪  | 10,404.79         | 2,511.54       | 1,937.94       | 5,955.31         | 40.79     |

|            |                    |                     |
|------------|--------------------|---------------------|
| 0.00 ₪     | <b>תשלום קבוע</b>  |                     |
| 4,371.49 ₪ | <b>סה"כ לתשלום</b> | <b>לא כולל מע"מ</b> |

התפלגות חיוב בש"ח לפי תעו"ז

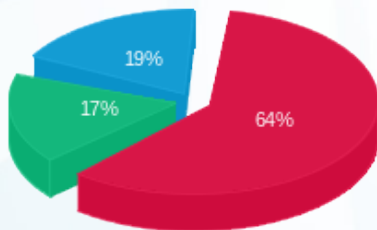

■ פסגה (2,796.61 ₪)  
■ גבע (758.12 ₪)  
■ שפל (816.75 ₪)

הסטוריית צריכה בקוט"ש

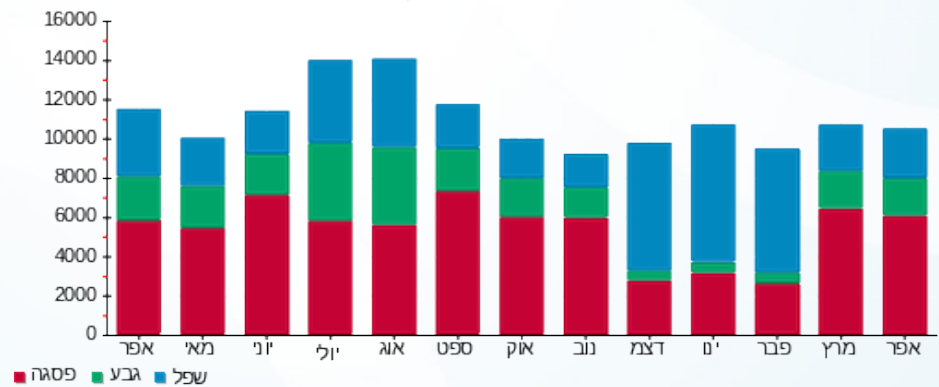



03/05/18

תאריך הפקה:

שם דייר: לידיעה מפוח מפסק Q58 שלב ב משנאי 2  
שם אתר: קניון רננים

30/04/18

תאריך קריאה נוכחית:

01/04/18

תאריך קריאה קודמת:

לקוח/ה נכבד/ה, אנו מתכבדים להגיש את חישוב צריכת החשמל לתקופה 01/04/18 - 30/04/18:

לידיעה מפוח מפסק Q58 שלב ב משנאי 2 - 2 - 00018388

| סוג תעריף                | סוג צריכה | קריאה קודמת | קריאה נוכחית | סה"כ צריכה בקוט"ש | מחיר לקוט"ש בא"ג | סה"כ לתשלום |
|--------------------------|-----------|-------------|--------------|-------------------|------------------|-------------|
| פרטי חשבון עבור תאריכים: |           |             |              |                   |                  |             |
| 777                      | פסגה      | 01/04/18    | 30/04/18     | 37.39             | 46.96            | 17.56 ₪     |
| 778                      | גבע       | 44,016.69   | 44,035.27    | 18.57             | 39.12            | 7.27 ₪      |
| 779                      | שפל       | 26,671.12   | 26,716.69    | 45.57             | 32.52            | 14.82 ₪     |

סה"כ צריכה לדייר:

| שיא ביקוש | סה"כ צריכה בפסגה | סה"כ צריכה גבע | סה"כ צריכה שפל | סה"כ צריכה בקוט"ש | סה"כ לתשלום |
|-----------|------------------|----------------|----------------|-------------------|-------------|
| 0.15      | 37.39            | 18.57          | 45.57          | 101.53            | 39.64 ₪     |

|         |             |              |
|---------|-------------|--------------|
| 0.00 ₪  | תשלום קבוע  |              |
| 39.64 ₪ | סה"כ לתשלום | לא כולל מע"מ |

התפלגות חיוב בש"ח לפי תעו"ז

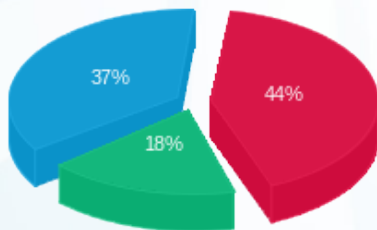

פסגה (17.56 ₪)  
גבע (7.27 ₪)  
שפל (14.82 ₪)

הסטוריית צריכה בקוט"ש

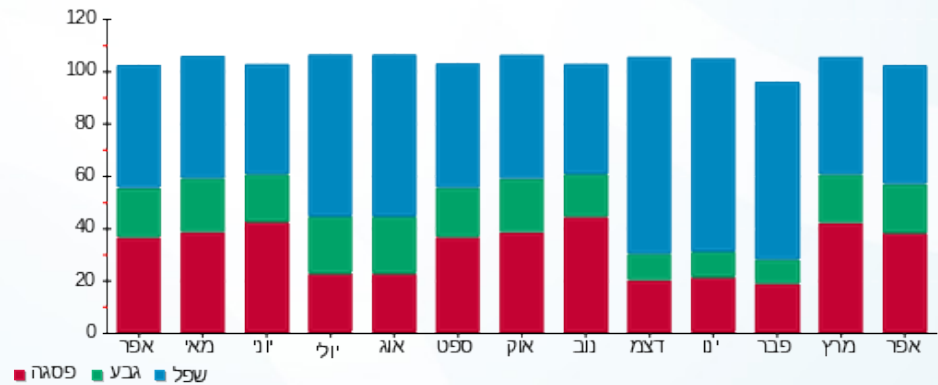



03/05/18

תאריך הפקדה:

שם דייר: לידיעה ראש שדה ב.חיוני

30/04/18

תאריך קריאה נוכחית:

שם אתר: קניון רננים

01/04/18

תאריך קריאה קודמת:

לקוח/ה נכבד/ה, אנו מתכבדים להגיש את חישוב צריכת החשמל לתקופה 01/04/18 - 30/04/18:

לידיעה ראש שדה ב.חיוני - 6 - 00025354

| סוג תעריף | סוג צריכה | קריאה קודמת | קריאה נוכחית | סה"כ צריכה בקוט"ש | מחיר לקוט"ש בא"ג         | סה"כ לתשלום |
|-----------|-----------|-------------|--------------|-------------------|--------------------------|-------------|
|           |           |             | 30/04/18     | 01/04/18          | פרטי חשבון עבור תאריכים: |             |
| 777       | פסגה      | 142,948.53  | 159,867.00   | 16,918.48         | 46.96                    | 7,944.92 ₪  |
| 778       | גבע       | 66,207.71   | 74,525.95    | 8,318.24          | 39.12                    | 3,254.10 ₪  |
| 779       | שפל       | 147,755.71  | 156,895.60   | 9,139.88          | 32.52                    | 2,972.29 ₪  |

סה"כ צריכה לדייר:

| שיא ביקוש | סה"כ צריכה בפסגה | סה"כ צריכה גבע | סה"כ צריכה שפל | סה"כ צריכה בקוט"ש | סה"כ לתשלום |
|-----------|------------------|----------------|----------------|-------------------|-------------|
| 76.85     | 16,918.48        | 8,318.24       | 9,139.88       | 34,376.60         | 14,171.30 ₪ |

| תשלום קבוע   | תשלום       |
|--------------|-------------|
| 0.00 ₪       |             |
| לא כולל מע"מ | סה"כ לתשלום |
|              | 14,171.30 ₪ |

התפלגות חיוב בש"ח לפי תעו"ז

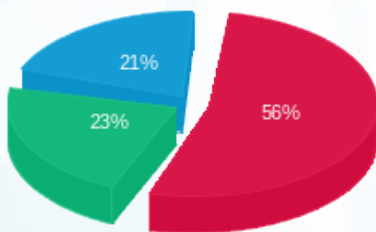

פסגה (7,944.92 ₪) 21%  
 גבע (3,254.10 ₪) 23%  
 שפל (2,972.29 ₪) 56%

הסטוריית צריכה בקוט"ש

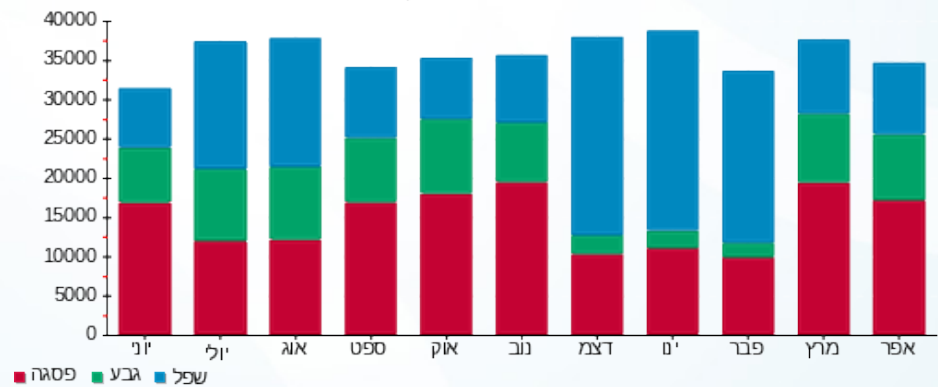



03/05/18 תאריך הפקה:  
 30/04/18 תאריך קריאה נוכחית:  
 01/04/18 תאריך קריאה קודמת:

שם דייר: לדיעה ראשי שדירת המעצבים  
 שם אתר: קניון רננים

לקוח/ה נכבד/ה, אנו מתכבדים להגיש את חישוב צריכת החשמל לתקופה 01/04/18 - 30/04/18:

לידיעה ראשי שדירת המעצבים - 4 - 00017320

| סה"כ לתשלום | מחיר לקוט"ש בא"ג | סה"כ צריכה בקוט"ש | קריאה נוכחית | קריאה קודמת  | סוג צריכה                | סוג תעריף |
|-------------|------------------|-------------------|--------------|--------------|--------------------------|-----------|
|             |                  |                   | 30/04/18     | 01/04/18     | פרטי חשבון עבור תאריכים: |           |
| 2,309.48 ₪  | 46.96            | 4,917.98          | 2,064,177.40 | 2,059,259.42 | פסגה                     | 777       |
| 708.68 ₪    | 39.12            | 1,811.55          | 1,293,571.89 | 1,291,760.34 | גבע                      | 778       |
| 340.66 ₪    | 32.52            | 1,047.54          | 841,734.13   | 840,686.58   | שפל                      | 779       |

סה"כ צריכה לדייר:

| סה"כ לתשלום | סה"כ צריכה בקוט"ש | סה"כ צריכה שפל | סה"כ צריכה גבע | סה"כ צריכה בפסגה | שיא ביקוש |
|-------------|-------------------|----------------|----------------|------------------|-----------|
| 3,358.82 ₪  | 7,777.07          | 1,047.54       | 1,811.55       | 4,917.98         | 34.31     |

|            |                    |                     |
|------------|--------------------|---------------------|
| 0.00 ₪     | <b>תשלום קבוע</b>  |                     |
| 3,358.82 ₪ | <b>סה"כ לתשלום</b> | <b>לא כולל מע"מ</b> |

התפלגות חיוב בש"ח לפי תעו"ז

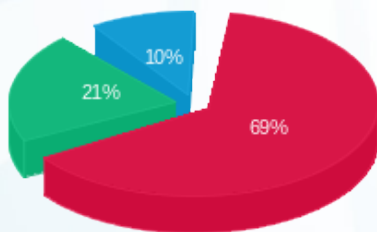

■ פסגה (2,309.48 ₪)  
 ■ גבע (708.68 ₪)  
 ■ שפל (340.66 ₪)

הסטוריית צריכה בקוט"ש

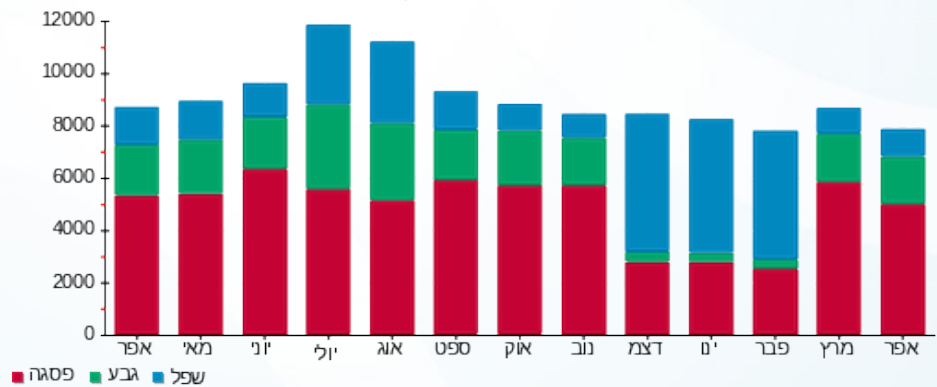

03/05/18 תאריך הפקה:  
 30/04/18 תאריך קריאה נוכחית:  
 01/04/18 תאריך קריאה קודמת:

שם דייר: לידיעה שקע שירות  
 שם אתר: קניון רננים

לקוח/ה נכבד/ה, אנו מתכבדים להגיש את חישוב צריכת החשמל לתקופה 01/04/18 - 30/04/18:

לידיעה שקע שירות - 6 - 00009976

| סה"כ לתשלום | מחיר לקוט"ש בא"ג | סה"כ צריכה בקוט"ש | קריאה נוכחית | קריאה קודמת | סוג צריכה                | סוג תעריף |
|-------------|------------------|-------------------|--------------|-------------|--------------------------|-----------|
|             |                  |                   | 30/04/18     | 01/04/18    | פרטי חשבון עבור תאריכים: |           |
| 0.00 ₪      | 46.96            | 0.00              | 910.61       | 910.61      | פסגה                     | 777       |
| 0.00 ₪      | 39.12            | 0.00              | 1,227.83     | 1,227.83    | גבע                      | 778       |
| 0.00 ₪      | 32.52            | 0.00              | 652.59       | 652.59      | שפל                      | 779       |

סה"כ צריכה לדייר:

| סה"כ לתשלום | סה"כ צריכה בקוט"ש | סה"כ צריכה שפל | סה"כ צריכה גבע | סה"כ צריכה בפסגה | שיא ביקוש |
|-------------|-------------------|----------------|----------------|------------------|-----------|
| 0.00 ₪      | 0.00              | 0.00           | 0.00           | 0.00             |           |

|        |             |              |
|--------|-------------|--------------|
| 0.00 ₪ | תשלום קבוע  |              |
| 0.00 ₪ | סה"כ לתשלום | לא כולל מע"מ |

03/05/18 תאריך הפקה:  
 30/04/18 תאריך קריאה נוכחית:  
 01/04/18 תאריך קריאה קודמת:

שם דייר: לידיעה שקע שירות גרעין 3 שלב ב משנאי 1  
 שם אתר: קניון רננים

לקוח/ה נכבד/ה, אנו מתכבדים להגיש את חישוב צריכת החשמל לתקופה 01/04/18 - 30/04/18:

לידיעה שקע שירות גרעין 3 שלב ב משנאי 1 - 3 - 00025216

| סוג תעריף                | סוג צריכה | קריאה קודמת | קריאה נוכחית | סה"כ צריכה בקוט"ש | מחיר לקוט"ש בא"ג | סה"כ לתשלום |
|--------------------------|-----------|-------------|--------------|-------------------|------------------|-------------|
| פרטי חשבון עבור תאריכים: |           |             |              |                   |                  |             |
| 777                      | פסגה      | 01/04/18    | 30/04/18     | -0.03             | 46.96            | 0.01 ₪      |
| 778                      | גבע       | 693.56      | 693.54       | -0.01             | 39.12            | 0.00 ₪      |
| 779                      | שפל       | 1,283.36    | 1,283.32     | -0.04             | 32.52            | 0.01 ₪      |

סה"כ צריכה לדייר:

| שיא ביקוש | סה"כ צריכה בפסגה | סה"כ צריכה גבע | סה"כ צריכה שפל | סה"כ צריכה בקוט"ש | סה"כ לתשלום |
|-----------|------------------|----------------|----------------|-------------------|-------------|
| 0.02      | -0.03            | -0.01          | -0.04          | -0.08             | 0.03 ₪      |

|                     |             |
|---------------------|-------------|
| 0.00 ₪              | תשלום קבוע  |
| -0.03 ₪             | סה"כ לתשלום |
| <b>לא כולל מע"מ</b> |             |

התפלגות חיוב בש"ח לפי תעו"ז

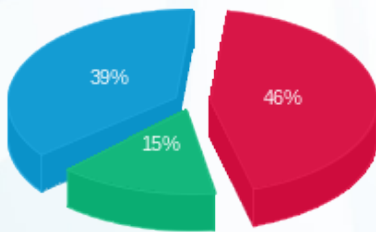

פסגה (0.01 ₪) 46%  
 גבע (0.004 ₪) 15%  
 שפל (0.01 ₪) 39%

הסטוריית צריכה בקוט"ש

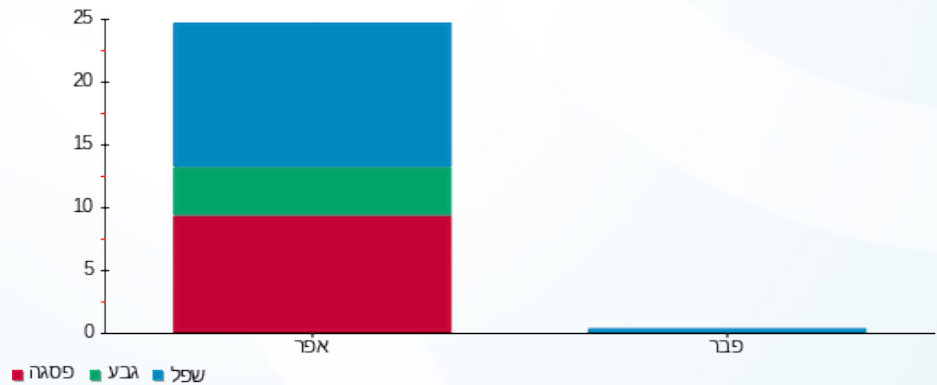



03/05/18

תאריך הפקה:

שם דייר: ליה לונדון שלב א משנאי 2

30/04/18

תאריך קריאה נוכחית:

שם אתר: קניון רננים

01/04/18

תאריך קריאה קודמת:

לקוח/ה נכבד/ה, אנו מתכבדים להגיש את חישוב צריכת החשמל לתקופה 01/04/18 - 30/04/18:

ליה לונדון שלב א משנאי 2 - 3 - 00022595

| סה"כ לתשלום | מחיר לקוט"ש בא"ג | סה"כ צריכה בקוט"ש | קריאה נוכחית | קריאה קודמת | סוג צריכה                | סוג תעריף |
|-------------|------------------|-------------------|--------------|-------------|--------------------------|-----------|
|             |                  |                   | 30/04/18     | 01/04/18    | פרטי חשבון עבור תאריכים: |           |
| ₪ 448.63    | 46.96            | 955.35            | 121,164.01   | 120,208.67  | פסגה                     | 777       |
| ₪ 136.54    | 39.12            | 349.02            | 67,256.61    | 66,907.59   | גבע                      | 778       |
| ₪ 60.26     | 32.52            | 185.31            | 61,572.14    | 61,386.83   | שפל                      | 779       |

סה"כ צריכה לדייר:

| סה"כ לתשלום | סה"כ צריכה בקוט"ש | סה"כ צריכה שפל | סה"כ צריכה גבע | סה"כ צריכה בפסגה | שיא ביקוש |
|-------------|-------------------|----------------|----------------|------------------|-----------|
| ₪ 645.43    | 1,489.67          | 185.31         | 349.02         | 955.35           | 6.46      |

|          |                    |                     |
|----------|--------------------|---------------------|
| ₪ 34.00  | <b>תשלום קבוע</b>  |                     |
| ₪ 679.43 | <b>סה"כ לתשלום</b> | <b>לא כולל מע"מ</b> |

התפלגות חיוב בש"ח לפי תעו"ז

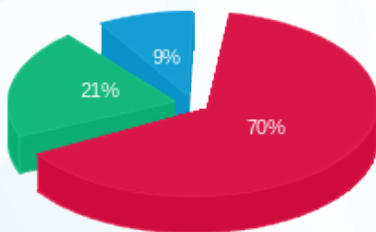

פסגה (₪ 448.63) 70%  
 גבע (₪ 136.54) 21%  
 שפל (₪ 60.26) 9%

הסטוריית צריכה בקוט"ש

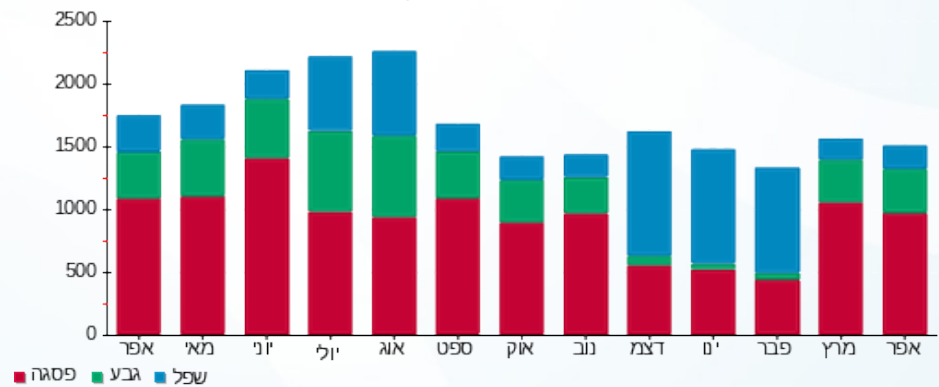



03/05/18

תאריך הפקה:

שם דייר: ללין שלב א משנאי 2

30/04/18

תאריך קריאה נוכחית:

שם אתר: קניון רננים

01/04/18

תאריך קריאה קודמת:

לקוח/ה נכבד/ה, אנו מתכבדים להגיש את חישוב צריכת החשמל לתקופה 01/04/18 - 30/04/18:

ללין שלב א משנאי 2 - 4 - 00015821

| סה"כ לתשלום | מחיר לקוט"ש בא"ג | סה"כ צריכה בקוט"ש | קריאה נוכחית | קריאה קודמת | סוג צריכה                | סוג תעריף |
|-------------|------------------|-------------------|--------------|-------------|--------------------------|-----------|
|             |                  |                   | 30/04/18     | 01/04/18    | פרטי חשבון עבור תאריכים: |           |
| ₪ 529.52    | 46.96            | 1,127.59          | 228,615.35   | 227,487.76  | פסגה                     | 777       |
| ₪ 167.74    | 39.12            | 428.79            | 207,316.78   | 206,887.99  | גבע                      | 778       |
| ₪ 79.68     | 32.52            | 245.01            | 199,345.19   | 199,100.19  | שפל                      | 779       |

סה"כ צריכה לדייר:

| סה"כ לתשלום | סה"כ צריכה בקוט"ש | סה"כ צריכה שפל | סה"כ צריכה גבע | סה"כ צריכה בפסגה | שיא ביקוש |
|-------------|-------------------|----------------|----------------|------------------|-----------|
| ₪ 776.93    | 1,801.39          | 245.01         | 428.79         | 1,127.59         | 7.26      |

|          |                    |                     |
|----------|--------------------|---------------------|
| ₪ 188.00 | <b>תשלום קבוע</b>  |                     |
| ₪ 964.93 | <b>סה"כ לתשלום</b> | <b>לא כולל מע"מ</b> |

התפלגות חיוב בש"ח לפי תעו"ז

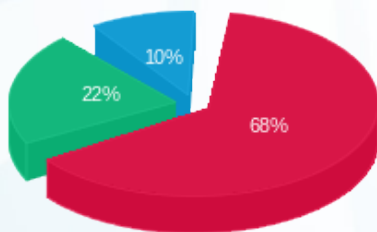

פסגה (₪ 529.52) 68%  
 גבע (₪ 167.74) 22%  
 שפל (₪ 79.68) 10%

הסטוריית צריכה בקוט"ש

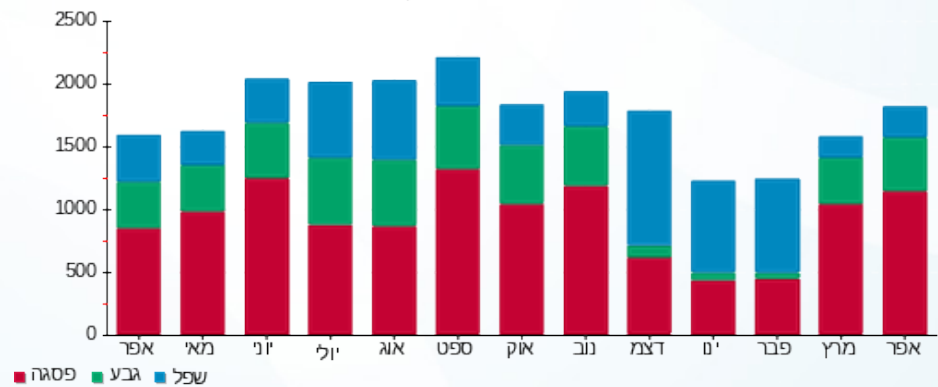

03/05/18 תאריך הפקה:  
 30/04/18 תאריך קריאה נוכחית:  
 01/04/18 תאריך קריאה קודמת:

שם דייר: מאמא יוקרו - שלב א משנאי 1  
 שם אתר: קניון רננים

**לקוח/ה נכבד/ה, אנו מתכבדים להגיש את חישוב צריכת החשמל לתקופה 01/04/18 - 30/04/18:**

מאמא יוקרו - שלב א משנאי 1 - 5 - 00025354

| סוג תעריף | סוג צריכה | קריאה קודמת | קריאה נוכחית | סה"כ צריכה בקוט"ש | מחיר לקוט"ש בא"ג         | סה"כ לתשלום |
|-----------|-----------|-------------|--------------|-------------------|--------------------------|-------------|
|           |           |             | 01/04/18     | 30/04/18          | פרטי חשבון עבור תאריכים: |             |
| 777       | פסגה      | 287,172.85  | 290,061.56   | 2,888.71          | 46.96                    | 1,356.54 ₪  |
| 778       | גבע       | 134,110.73  | 135,141.52   | 1,030.78          | 39.12                    | 403.24 ₪    |
| 779       | שפל       | 108,642.34  | 108,881.69   | 239.36            | 32.52                    | 77.84 ₪     |

**סה"כ צריכה לדייר:**

| שיא ביקוש | סה"כ צריכה בפסגה | סה"כ צריכה גבע | סה"כ צריכה שפל | סה"כ צריכה בקוט"ש | סה"כ לתשלום |
|-----------|------------------|----------------|----------------|-------------------|-------------|
| 21.26     | 2,888.71         | 1,030.78       | 239.36         | 4,158.85          | 1,837.62 ₪  |

|            |                    |                     |
|------------|--------------------|---------------------|
| 188.00 ₪   | <b>תשלום קבוע</b>  |                     |
| 2,025.62 ₪ | <b>סה"כ לתשלום</b> | <b>לא כולל מע"מ</b> |

התפלגות חיוב בש"ח לפי תעו"ז

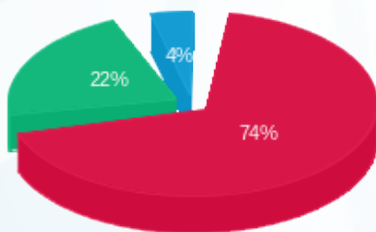

■ פסגה (1,356.54 ₪)  
 ■ גבע (403.24 ₪)  
 ■ שפל (77.84 ₪)

הסטוריית צריכה בקוט"ש

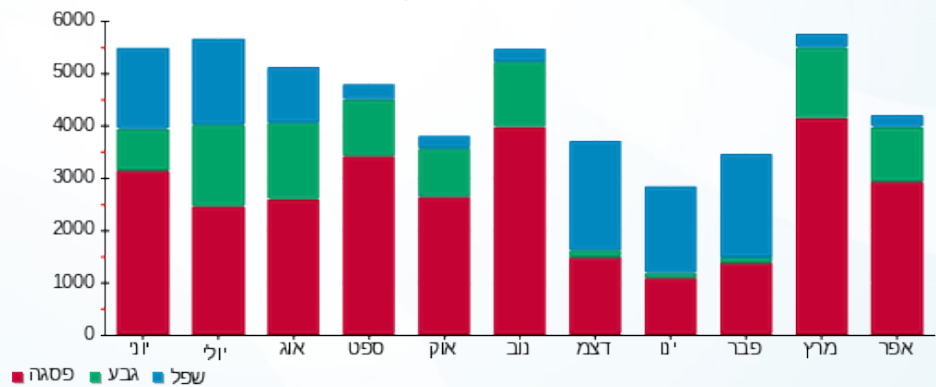



03/05/18

תאריך הפקה:

שם דייר: מאק שלב א משנאי 1

30/04/18

תאריך קריאה נוכחית:

שם אתר: קניון רננים

01/04/18

תאריך קריאה קודמת:

לקוח/ה נכבד/ה, אנו מתכבדים להגיש את חישוב צריכת החשמל לתקופה 01/04/18 - 30/04/18:

מאק שלב א משנאי 1 - 2 - 00011171

| סה"כ לתשלום | מחיר לקוט"ש בא"ג | סה"כ צריכה בקוט"ש | קריאה נוכחית | קריאה קודמת | סוג צריכה | סוג תעריף                |
|-------------|------------------|-------------------|--------------|-------------|-----------|--------------------------|
|             |                  |                   | 30/04/18     | 01/04/18    |           | פרטי חשבון עבור תאריכים: |
| ₪ 871.21    | 46.96            | 1,855.22          | 255,675.94   | 253,820.72  | פסגה      | 777                      |
| ₪ 303.24    | 39.12            | 775.15            | 185,077.11   | 184,301.97  | גבע       | 778                      |
| ₪ 355.55    | 32.52            | 1,093.33          | 114,345.62   | 113,252.29  | שפל       | 779                      |

סה"כ צריכה לדייר:

| סה"כ לתשלום | סה"כ צריכה בקוט"ש | סה"כ צריכה שפל | סה"כ צריכה גבע | סה"כ צריכה בפסגה | שיא ביקוש |
|-------------|-------------------|----------------|----------------|------------------|-----------|
| ₪ 1,530.00  | 3,723.70          | 1,093.33       | 775.15         | 1,855.22         | 12.30     |

|            |                    |                     |
|------------|--------------------|---------------------|
| ₪ 188.00   | <b>תשלום קבוע</b>  |                     |
| ₪ 1,718.00 | <b>סה"כ לתשלום</b> | <b>לא כולל מע"מ</b> |

התפלגות חיוב בש"ח לפי תעו"ז

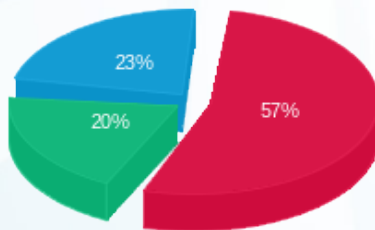

- פסגה (₪ 871.21)
- גבע (₪ 303.24)
- שפל (₪ 355.55)

הסטוריית צריכה בקוט"ש

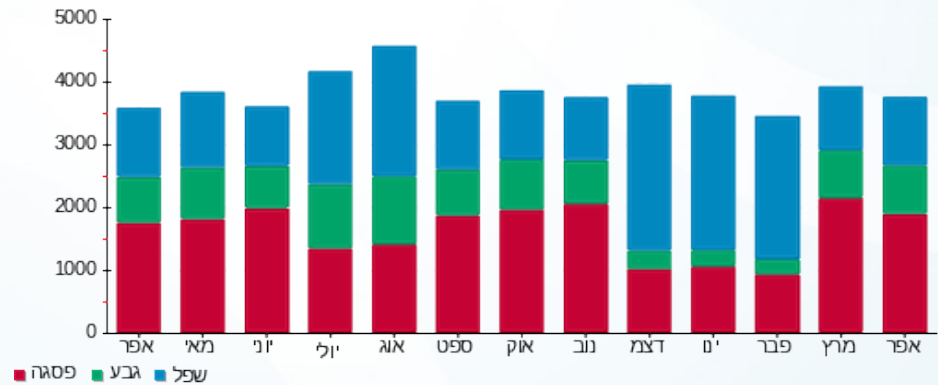

- פסגה
- גבע
- שפל





03/05/18

תאריך הפקה:

שם דייר: מגה ספורט - שלב א משנאי 1

30/04/18

תאריך קריאה נוכחית:

שם אתר: קניון רננים

01/04/18

תאריך קריאה קודמת:

לקוח/ה נכבד/ה, אנו מתכבדים להגיש את חישוב צריכת החשמל לתקופה 01/04/18 - 30/04/18:

מגה ספורט - שלב א משנאי 1 - 4 - 00013195

| סוג תעריף | סוג צריכה | קריאה קודמת | קריאה נוכחית | סה"כ צריכה בקוט"ש        | מחיר לקוט"ש בא"ג | סה"כ לתשלום |
|-----------|-----------|-------------|--------------|--------------------------|------------------|-------------|
|           |           | 01/04/18    | 30/04/18     | פרטי חשבון עבור תאריכים: |                  |             |
| 777       | פסגה      | 287,746.12  | 290,066.27   | 2,320.15                 | 46.96            | 1,089.54 ₪  |
| 778       | גבע       | 175,821.54  | 176,671.43   | 849.89                   | 39.12            | 332.48 ₪    |
| 779       | שפל       | 104,474.59  | 104,903.26   | 428.67                   | 32.52            | 139.40 ₪    |

סה"כ צריכה לדייר:

| שיא ביקוש | סה"כ צריכה בפסגה | סה"כ צריכה גבע | סה"כ צריכה שפל | סה"כ צריכה בקוט"ש | סה"כ לתשלום |
|-----------|------------------|----------------|----------------|-------------------|-------------|
| 17.23     | 2,320.15         | 849.89         | 428.67         | 3,598.71          | 1,561.42 ₪  |

|            |             |              |
|------------|-------------|--------------|
| 188.00 ₪   | תשלום קבוע  |              |
| 1,749.42 ₪ | סה"כ לתשלום | לא כולל מע"מ |

התפלגות חיוב בש"ח לפי תעו"ז

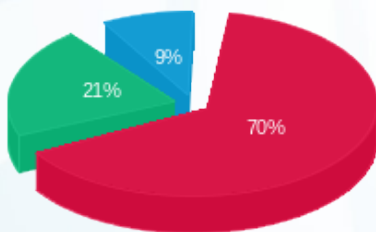

פסגה (1,089.54 ₪) 70%  
 גבע (332.48 ₪) 21%  
 שפל (139.40 ₪) 9%

הסטוריית צריכה בקוט"ש

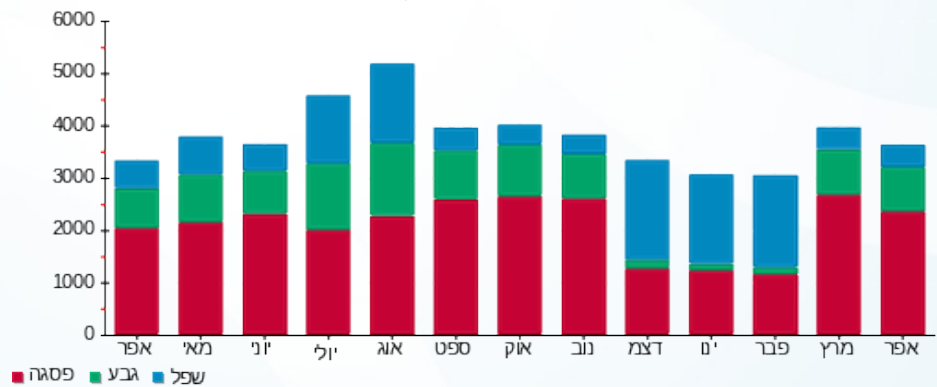



03/05/18

תאריך הפקה:

שם דייר: מגנוליה  
שם אתר: קניון רננים

30/04/18

תאריך קריאה נוכחית:

01/04/18

תאריך קריאה קודמת:

לקוח/ה נכבד/ה, אנו מתכבדים להגיש את חישוב צריכת החשמל לתקופה 01/04/18 - 30/04/18:

מגנוליה - 6 - 00010933

| סה"כ לתשלום | מחיר לקוט"ש בא"ג | סה"כ צריכה בקוט"ש | קריאה נוכחית | קריאה קודמת | סוג צריכה                | סוג תעריף |
|-------------|------------------|-------------------|--------------|-------------|--------------------------|-----------|
|             |                  |                   | 30/04/18     | 01/04/18    | פרטי חשבון עבור תאריכים: |           |
| 195.13 ₪    | 46.96            | 415.53            | 15,930.07    | 15,514.54   | פסגה                     | 777       |
| 81.25 ₪     | 39.12            | 207.71            | 8,388.48     | 8,180.78    | גבע                      | 778       |
| 167.54 ₪    | 32.52            | 515.18            | 24,896.10    | 24,380.93   | שפל                      | 779       |

סה"כ צריכה לדייר:

| סה"כ לתשלום | סה"כ צריכה בקוט"ש | סה"כ צריכה שפל | סה"כ צריכה גבע | סה"כ צריכה בפסגה | שיא ביקוש |
|-------------|-------------------|----------------|----------------|------------------|-----------|
| 443.92 ₪    | 1,138.41          | 515.18         | 207.71         | 415.53           | 1.64      |

|          |                    |                     |
|----------|--------------------|---------------------|
| 188.00 ₪ | <b>תשלום קבוע</b>  |                     |
| 631.92 ₪ | <b>סה"כ לתשלום</b> | <b>לא כולל מע"מ</b> |

התפלגות חיוב בש"ח לפי תעו"ז

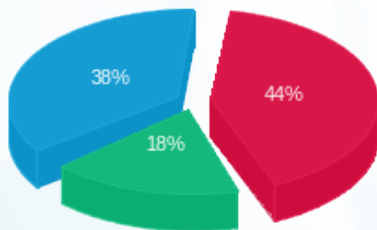

- פסגה (₪ 195.13)
- גבע (₪ 81.25)
- שפל (₪ 167.54)

הסטוריית צריכה בקוט"ש

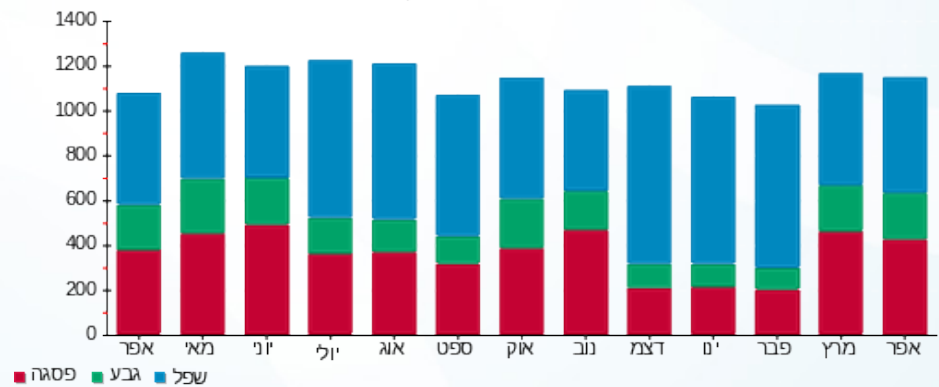



03/05/18

תאריך הפקה:

שם דייר: מוטי מנחם עיצוב שיער שלב ב משנאי 2  
שם אתר: קניון רננים

30/04/18

תאריך קריאה נוכחית:

01/04/18

תאריך קריאה קודמת:

לקוח/ה נכבד/ה, אנו מתכבדים להגיש את חישוב צריכת החשמל לתקופה 01/04/18 - 30/04/18:

מוטי מנחם עיצוב שיער שלב ב משנאי 2 - 7 - 00017405

| סוג תעריף                | סוג צריכה | קריאה קודמת | קריאה נוכחית | סה"כ צריכה בקוט"ש | מחיר לקוט"ש בא"ג | סה"כ לתשלום |
|--------------------------|-----------|-------------|--------------|-------------------|------------------|-------------|
| פרטי חשבון עבור תאריכים: |           |             |              |                   |                  |             |
| 777                      | פסגה      | 01/04/18    | 30/04/18     | 1,257.30          | 46.96            | 590.43 ₪    |
| 778                      | גבע       | 180,104.94  | 180,415.16   | 310.21            | 39.12            | 121.36 ₪    |
| 779                      | שפל       | 127,652.10  | 127,725.13   | 73.04             | 32.52            | 23.75 ₪     |

סה"כ צריכה לדייר:

| שיא ביקוש | סה"כ צריכה בפסגה | סה"כ צריכה גבע | סה"כ צריכה שפל | סה"כ צריכה בקוט"ש | סה"כ לתשלום |
|-----------|------------------|----------------|----------------|-------------------|-------------|
| 11.87     | 1,257.30         | 310.21         | 73.04          | 1,640.56          | 735.54 ₪    |

|          |             |              |
|----------|-------------|--------------|
| 34.00 ₪  | תשלום קבוע  |              |
| 769.54 ₪ | סה"כ לתשלום | לא כולל מע"מ |

התפלגות חיוב בש"ח לפי תעו"ז

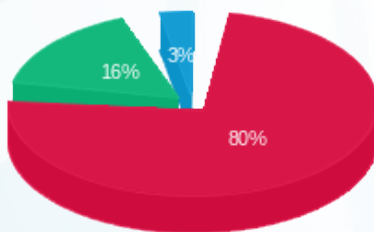

- פסגה (₪ 590.43)
- גבע (₪ 121.36)
- שפל (₪ 23.75)

הסטוריית צריכה בקוט"ש

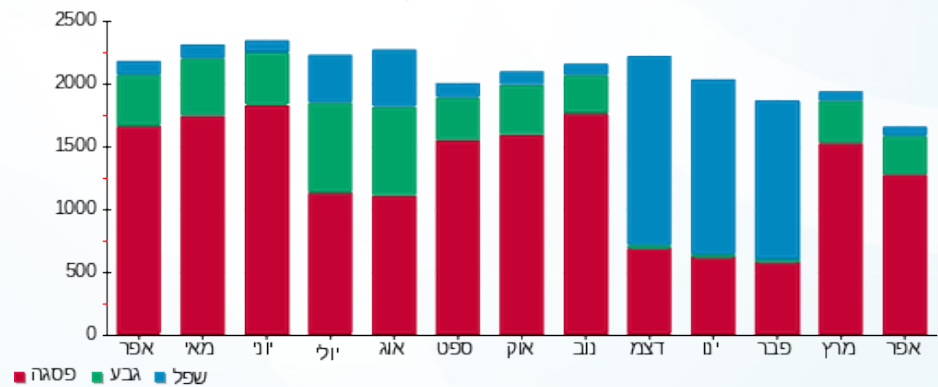



03/05/18

תאריך הפקה:

שם דייר: מוטי מנחם עיצוב שיער-מזגן שלב ב משנאי 1  
שם אתר: קניון רננים

30/04/18

תאריך קריאה נוכחית:

01/04/18

תאריך קריאה קודמת:

לקוח/ה נכבד/ה, אנו מתכבדים להגיש את חישוב צריכת החשמל לתקופה 01/04/18 - 30/04/18:

מוטי מנחם עיצוב שיער-מזגן שלב ב משנאי 1 - 6 - 00017401

| סוג תעריף | סוג צריכה | קריאה קודמת | קריאה נוכחית | סה"כ צריכה בקוט"ש        | מחיר לקוט"ש בא"ג | סה"כ לתשלום |
|-----------|-----------|-------------|--------------|--------------------------|------------------|-------------|
|           |           | 01/04/18    | 30/04/18     | פרטי חשבון עבור תאריכים: |                  |             |
| 777       | פסגה      | 155,917.19  | 156,838.95   | 921.76                   | 46.96            | 432.86 ₪    |
| 778       | גבע       | 125,305.95  | 125,569.16   | 263.22                   | 39.12            | 102.97 ₪    |
| 779       | שפל       | 75,873.90   | 75,875.94    | 2.03                     | 32.52            | 0.66 ₪      |

סה"כ צריכה לדייר:

| שיא ביקוש | סה"כ צריכה בפסגה | סה"כ צריכה גבע | סה"כ צריכה שפל | סה"כ צריכה בקוט"ש | סה"כ לתשלום |
|-----------|------------------|----------------|----------------|-------------------|-------------|
| 18.34     | 921.76           | 263.22         | 2.03           | 1,187.01          | 536.49 ₪    |

| לא כולל מע"מ | תשלום קבוע |
|--------------|------------|
| 570.49 ₪     | 34.00 ₪    |
| סה"כ לתשלום  |            |

התפלגות חיוב בש"ח לפי תעו"ז

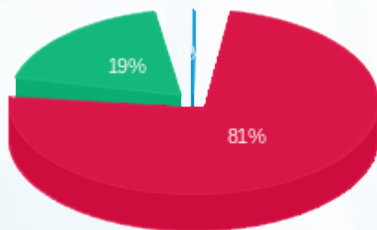

פסגה (432.86 ₪) 81%  
גבע (102.97 ₪) 19%  
שפל (0.66 ₪)

הסטוריית צריכה בקוט"ש

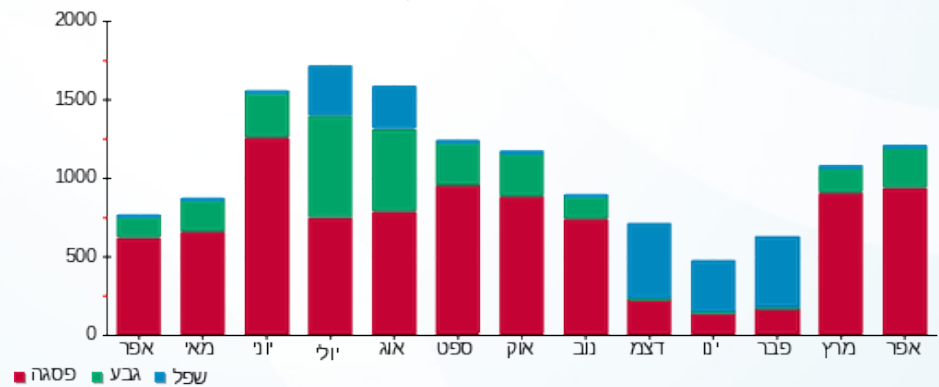



03/05/18 תאריך הפקה:  
 30/04/18 תאריך קריאה נוכחית:  
 01/04/18 תאריך קריאה קודמת:

שם דייר: מחסן - פנוי שלב א משנאי 2  
 שם אתר: קניון רננים

לקוח/ה נכבד/ה, אנו מתכבדים להגיש את חישוב צריכת החשמל לתקופה 01/04/18 - 30/04/18:

מחסן - פנוי שלב א משנאי 2 - 4 - 00022595

| סוג תעריף                | סוג צריכה | קריאה קודמת | קריאה נוכחית | סה"כ צריכה בקוט"ש | מחיר לקוט"ש בא"ג | סה"כ לתשלום |
|--------------------------|-----------|-------------|--------------|-------------------|------------------|-------------|
| פרטי חשבון עבור תאריכים: |           |             |              |                   |                  |             |
| 777                      | פסגה      | 01/04/18    | 30/04/18     | 0.12              | 46.96            | 0.06 ₪      |
| 778                      | גבע       | 17,234.29   | 17,234.33    | 0.03              | 39.12            | 0.01 ₪      |
| 779                      | שפל       | 11,589.18   | 11,589.18    | 0.00              | 32.52            | 0.00 ₪      |

סה"כ צריכה לדייר:

| שיא ביקוש | סה"כ צריכה בפסגה | סה"כ צריכה גבע | סה"כ צריכה שפל | סה"כ צריכה בקוט"ש | סה"כ לתשלום |
|-----------|------------------|----------------|----------------|-------------------|-------------|
| 0.08      | 0.12             | 0.03           | 0.00           | 0.15              | 0.07 ₪      |

|         |             |              |
|---------|-------------|--------------|
| 34.00 ₪ | תשלום קבוע  |              |
| 34.07 ₪ | סה"כ לתשלום | לא כולל מע"מ |

התפלגות חיוב בש"ח לפי תעו"ז

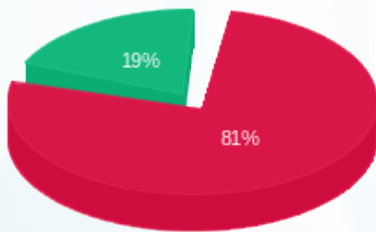

פסגה (0.06 ₪) ■  
 גבע (0.01 ₪) ■  
 שפל (0.00 ₪) ■

הסטוריית צריכה בקוט"ש

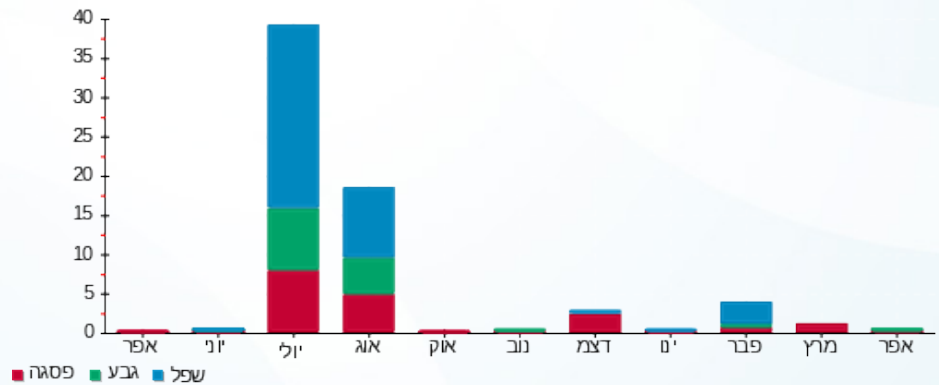

פסגה ■ גבע ■ שפל



03/05/18 תאריך הפקה:  
 30/04/18 תאריך קריאה נוכחית:  
 01/04/18 תאריך קריאה קודמת:

שם דייר: מחסן B.B. שלב א משנאי 2  
 שם אתר: קניון רננים

לקוח/ה נכבד/ה, אנו מתכבדים להגיש את חישוב צריכת החשמל לתקופה 01/04/18 - 30/04/18:

מחסן B.B. שלב א משנאי 2 - 00013203

| סה"כ לתשלום | מחיר לקוט"ש בא"ג | סה"כ צריכה בקוט"ש | קריאה נוכחית | קריאה קודמת | סוג צריכה                | סוג תעריף |
|-------------|------------------|-------------------|--------------|-------------|--------------------------|-----------|
|             |                  |                   | 30/04/18     | 01/04/18    | פרטי חשבון עבור תאריכים: |           |
| ₪ 315.60    | 46.96            | 672.06            | 302,312.83   | 301,640.77  | פסגה                     | 777       |
| ₪ 133.65    | 39.12            | 341.64            | 296,215.99   | 295,874.35  | גבע                      | 778       |
| ₪ 253.05    | 32.52            | 778.14            | 184,630.67   | 183,852.53  | שפל                      | 779       |

סה"כ צריכה לדייר:

| סה"כ לתשלום | סה"כ צריכה בקוט"ש | סה"כ צריכה שפל | סה"כ צריכה גבע | סה"כ צריכה בפסגה | שיא ביקוש |
|-------------|-------------------|----------------|----------------|------------------|-----------|
| ₪ 702.30    | 1,791.84          | 778.14         | 341.64         | 672.06           | 4.55      |

|          |                    |                     |
|----------|--------------------|---------------------|
| ₪ 188.00 | <b>תשלום קבוע</b>  |                     |
| ₪ 890.30 | <b>סה"כ לתשלום</b> | <b>לא כולל מע"מ</b> |

התפלגות חיוב בש"ח לפי תע"ז

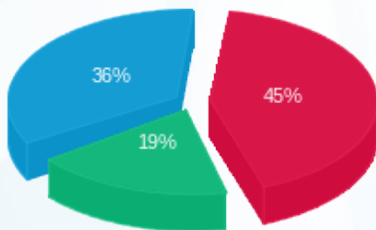

פסגה (₪ 315.60) 45%  
 גבע (₪ 133.65) 36%  
 שפל (₪ 253.05) 19%

הסטוריית צריכה בקוט"ש

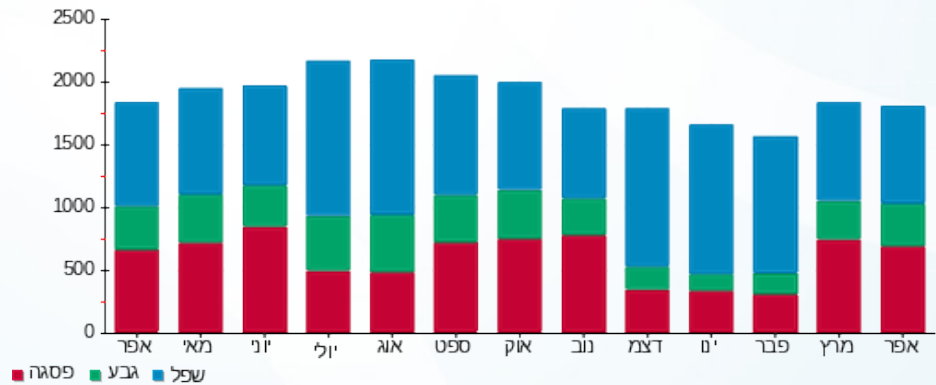

03/05/18 תאריך הפקה:  
 30/04/18 תאריך קריאה נוכחית:  
 01/04/18 תאריך קריאה קודמת:

שם דייר: מחסן סושי בר שלב ב משנאי 2  
 שם אתר: קניון רננים

**לקוח/ה נכבד/ה, אנו מתכבדים להגיש את חישוב צריכת החשמל לתקופה 01/04/18 - 30/04/18:**

**מחסן סושי בר שלב ב משנאי 2 - 1 - 00017401**

| סוג תעריף                | סוג צריכה | קריאה קודמת | קריאה נוכחית | סה"כ צריכה בקוט"ש | מחיר לקוט"ש בא"ג | סה"כ לתשלום |
|--------------------------|-----------|-------------|--------------|-------------------|------------------|-------------|
| פרטי חשבון עבור תאריכים: |           | 01/04/18    | 30/04/18     |                   |                  |             |
| 517                      |           | 281,636.01  | 284,772.50   | 3,136.49          | 48.44            | 1,519.32 ₪  |

סה"כ צריכה לדייר:

| שיא ביקוש | סה"כ צריכה בקוט"ש | סה"כ לתשלום |
|-----------|-------------------|-------------|
| 7.95      | 3,136.49          | 1,519.32 ₪  |

| לא כולל מע"מ | סה"כ לתשלום | תשלום קבוע |
|--------------|-------------|------------|
|              | 1,536.68 ₪  | 17.36 ₪    |

התפלגות חיוב בש"ח לפי תעו"ז

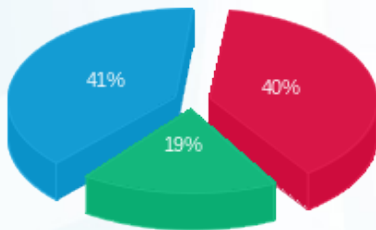

פסגה (607.41 ₪)  
 גבע (290.14 ₪)  
 שפל (621.77 ₪)

הסטוריית צריכה בקוט"ש

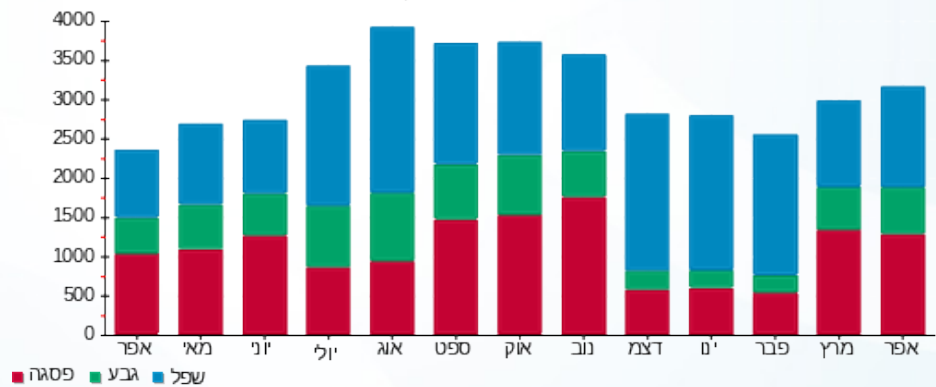



03/05/18

תאריך הפקה:

שם דייר: מחסן רולדין שלב ב משנאי 2  
שם אתר: קניון רננים

30/04/18

תאריך קריאה נוכחית:

01/04/18

תאריך קריאה קודמת:

לקוח/ה נכבד/ה, אנו מתכבדים להגיש את חישוב צריכת החשמל לתקופה 01/04/18 - 30/04/18:

מחסן רולדין שלב ב משנאי 2 - 3 - 00017401

| סה"כ לתשלום | מחיר לקוט"ש בא"ג | סה"כ צריכה בקוט"ש | קריאה נוכחית | קריאה קודמת | סוג צריכה                | סוג תעריף |
|-------------|------------------|-------------------|--------------|-------------|--------------------------|-----------|
|             |                  |                   | 30/04/18     | 01/04/18    | פרטי חשבון עבור תאריכים: |           |
| ₪ 307.99    | 46.96            | 655.85            | 37,513.26    | 36,857.41   | פסגה                     | 777       |
| ₪ 123.42    | 39.12            | 315.50            | 20,911.87    | 20,596.37   | גבע                      | 778       |
| ₪ 239.31    | 32.52            | 735.90            | 50,137.94    | 49,402.04   | שפל                      | 779       |

סה"כ צריכה לדייר:

| סה"כ לתשלום | סה"כ צריכה בקוט"ש | סה"כ צריכה שפל | סה"כ צריכה גבע | סה"כ צריכה בפסגה | שיא ביקוש |
|-------------|-------------------|----------------|----------------|------------------|-----------|
| ₪ 670.72    | 1,707.25          | 735.90         | 315.50         | 655.85           | 3.53      |

|          |                    |                     |
|----------|--------------------|---------------------|
| ₪ 188.00 | <b>תשלום קבוע</b>  |                     |
| ₪ 858.72 | <b>סה"כ לתשלום</b> | <b>לא כולל מע"מ</b> |

התפלגות חיוב בש"ח לפי תעו"ז

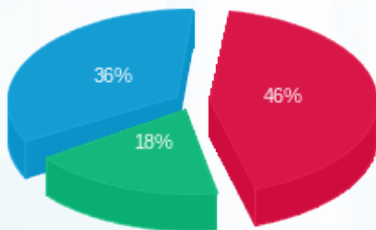

פסגה (₪ 307.99) 36%  
גבע (₪ 123.42) 18%  
שפל (₪ 239.31) 46%

הסטוריית צריכה בקוט"ש

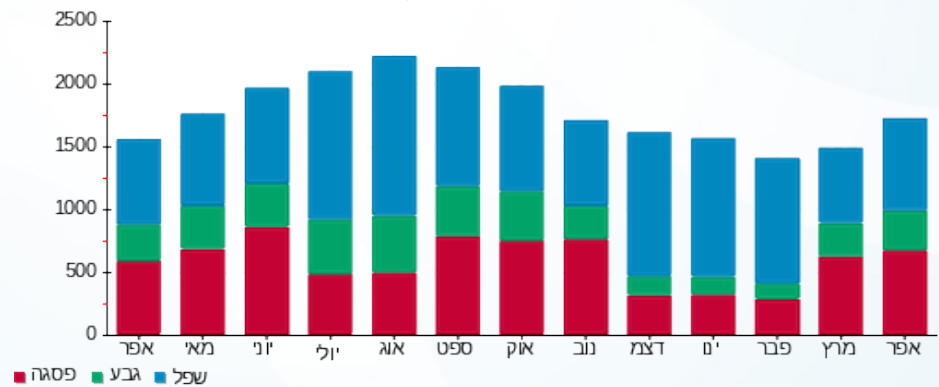

03/05/18 תאריך הפקה:  
 30/04/18 תאריך קריאה נוכחית:  
 01/04/18 תאריך קריאה קודמת:

**שם דייר:** מחסני חשמל - אלקטרה שלב ב משנאי 1  
**שם אתר:** קניון רננים

**לקוח/ה נכבד/ה, אנו מתכבדים להגיש את חישוב צריכת החשמל לתקופה 01/04/18 - 30/04/18:**

**מחסני חשמל - אלקטרה שלב ב משנאי 1 - 5 - 00017320**

| סה"כ לתשלום | מחיר לקוט"ש בא"ג | סה"כ צריכה בקוט"ש | קריאה נוכחית | קריאה קודמת | סוג צריכה | סוג תעריף                |
|-------------|------------------|-------------------|--------------|-------------|-----------|--------------------------|
|             |                  |                   | 30/04/18     | 01/04/18    |           | פרטי חשבון עבור תאריכים: |
| ₪ 0.48      | 46.96            | 1.03              | 435,619.66   | 435,618.63  | פסגה      | 777                      |
| ₪ -0.08     | 39.12            | -0.22             | 181,549.52   | 181,549.73  | גבע       | 778                      |
| ₪ -0.05     | 32.52            | -0.14             | 305,737.61   | 305,737.76  | שפל       | 779                      |

**סה"כ צריכה לדייר:**

| סה"כ לתשלום | סה"כ צריכה בקוט"ש | סה"כ צריכה שפל | סה"כ צריכה גבע | סה"כ צריכה בפסגה | שיא ביקוש |
|-------------|-------------------|----------------|----------------|------------------|-----------|
| ₪ 0.35      | 0.67              | -0.14          | -0.22          | 1.03             | 3.06      |

|          |                    |                     |
|----------|--------------------|---------------------|
| ₪ 188.00 | <b>תשלום קבוע</b>  |                     |
| ₪ 188.35 | <b>סה"כ לתשלום</b> | <b>לא כולל מע"מ</b> |

התפלגות חיוב בש"ח לפי תע"ז

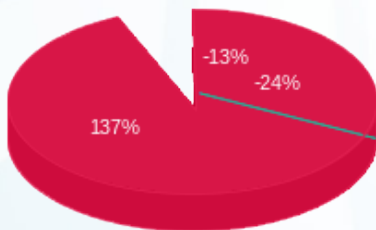

פסגה (₪ 0.48) ■  
 גבע (₪ -0.08) ■  
 שפל (₪ -0.05) ■

הסטוריית צריכה בקוט"ש

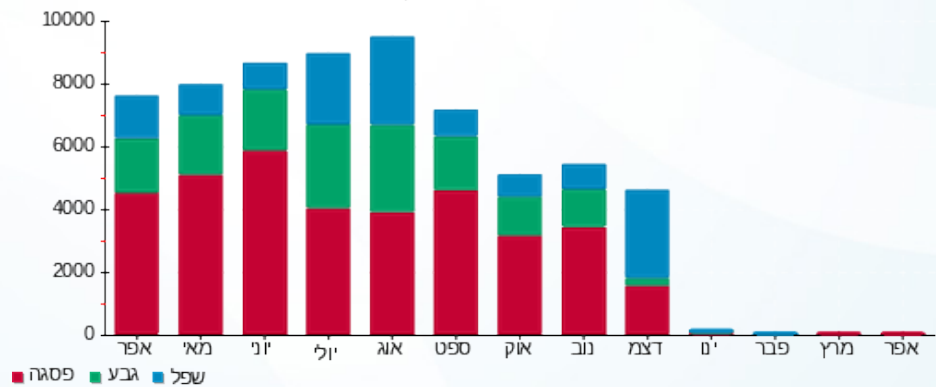

03/05/18 תאריך הפקה:  
 30/04/18 תאריך קריאה נוכחית:  
 01/04/18 תאריך קריאה קודמת:

שם דייר: מיסטר קורן שלב א משנאי 2  
 שם אתר: קניון רננים

לקוח/ה נכבד/ה, אנו מתכבדים להגיש את חישוב צריכת החשמל לתקופה 01/04/18 - 30/04/18:

מיסטר קורן שלב א משנאי 2 - 6 - 00017326

| סה"כ לתשלום | מחיר לקוט"ש בא"ג | סה"כ צריכה בקוט"ש | קריאה נוכחית | קריאה קודמת | סוג צריכה                | סוג תעריף |
|-------------|------------------|-------------------|--------------|-------------|--------------------------|-----------|
|             |                  |                   | 30/04/18     | 01/04/18    | פרטי חשבון עבור תאריכים: |           |
| 798.30 ₪    | 46.96            | 1,699.97          | 64,934.07    | 63,234.10   | פסגה                     | 777       |
| 275.60 ₪    | 39.12            | 704.51            | 44,031.02    | 43,326.51   | גבע                      | 778       |
| 261.19 ₪    | 32.52            | 803.18            | 50,714.84    | 49,911.66   | שפל                      | 779       |

סה"כ צריכה לדייר:

| סה"כ לתשלום | סה"כ צריכה בקוט"ש | סה"כ צריכה שפל | סה"כ צריכה גבע | סה"כ צריכה בפסגה | שיא ביקוש |
|-------------|-------------------|----------------|----------------|------------------|-----------|
| 1,335.10 ₪  | 3,207.65          | 803.18         | 704.51         | 1,699.97         | 14.28     |

|            |                    |                     |
|------------|--------------------|---------------------|
| 188.00 ₪   | <b>תשלום קבוע</b>  |                     |
| 1,523.10 ₪ | <b>סה"כ לתשלום</b> | <b>לא כולל מע"מ</b> |

התפלגות חיוב בש"ח לפי תעו"ז

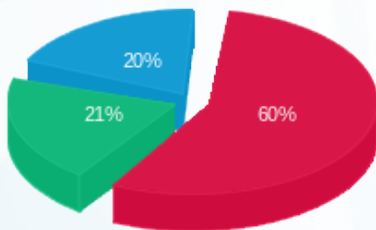

■ פסגה (798.30 ₪)  
 ■ גבע (275.60 ₪)  
 ■ שפל (261.19 ₪)

הסטוריית צריכה בקוט"ש

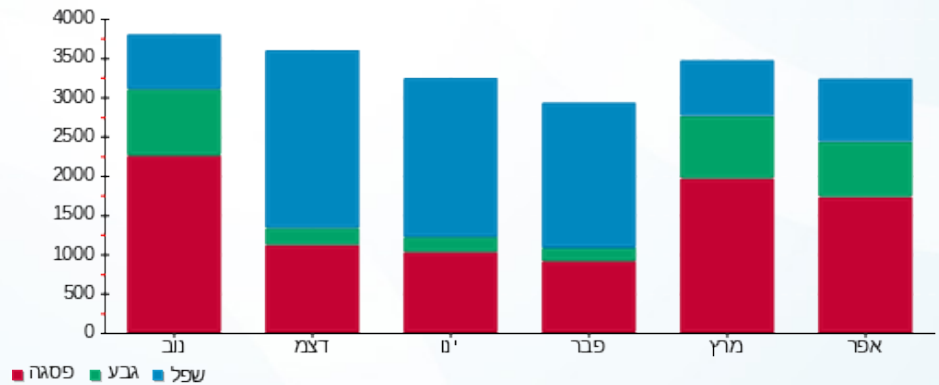

03/05/18 תאריך הפקה:  
 30/04/18 תאריך קריאה נוכחית:  
 01/04/18 תאריך קריאה קודמת:

שם דייר: מירס תקשורת שלב ב משנאי 2  
 שם אתר: קניון רננים

**לקוח/ה נכבד/ה, אנו מתכבדים להגיש את חישוב צריכת החשמל לתקופה 01/04/18 - 30/04/18:**

**מירס תקשורת שלב ב משנאי 2 - 6 - 00017460**

| סה"כ לתשלום | מחיר לקוט"ש בא"ג | סה"כ צריכה בקוט"ש | קריאה נוכחית | קריאה קודמת | סוג צריכה                | סוג תעריף |
|-------------|------------------|-------------------|--------------|-------------|--------------------------|-----------|
|             |                  |                   | 30/04/18     | 01/04/18    | פרטי חשבון עבור תאריכים: |           |
| 0.00 ₪      | 46.96            | 0.009             | 12,620.43    | 12,620.42   | פסגה                     | 777       |
| 0.00 ₪      | 39.12            | 0.006             | 7,227.71     | 7,227.70    | גבע                      | 778       |
| 0.00 ₪      | 32.52            | 0.005             | 20,784.15    | 20,784.15   | שפל                      | 779       |

**סה"כ צריכה לדייר:**

| סה"כ לתשלום | סה"כ צריכה בקוט"ש | סה"כ צריכה שפל | סה"כ צריכה גבע | סה"כ צריכה בפסגה | שיא ביקוש |
|-------------|-------------------|----------------|----------------|------------------|-----------|
| 0.01 ₪      | 0.02              | 0.005          | 0.006          | 0.009            | 0.02      |

|          |                    |                     |
|----------|--------------------|---------------------|
| 188.00 ₪ | <b>תשלום קבוע</b>  |                     |
| 188.01 ₪ | <b>סה"כ לתשלום</b> | <b>לא כולל מע"מ</b> |

התפלגות חיוב בש"ח לפי תעו"ז

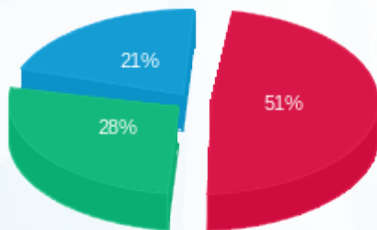

פסגה (0.004 ₪)  
 גבע (0.002 ₪)  
 שפל (0.002 ₪)

הסטוריית צריכה בקוט"ש

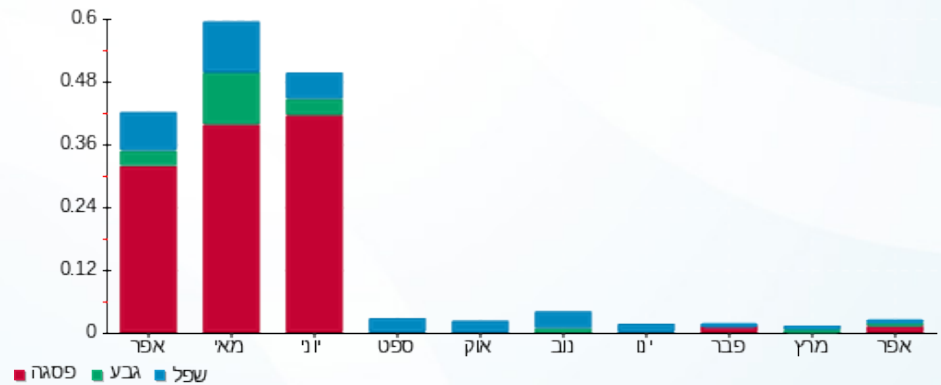



03/05/18 תאריך הפקה:  
 30/04/18 תאריך קריאה נוכחית:  
 01/04/18 תאריך קריאה קודמת:

שם דייר: מכבי אלטרנטיבי שלב א משנאי 4  
 שם אתר: קניון רננים

לקוח/ה נכבד/ה, אנו מתכבדים להגיש את חישוב צריכת החשמל לתקופה 01/04/18 - 30/04/18:

מכבי אלטרנטיבי שלב א משנאי 4 - 00020429

| סוג תעריף                | סוג צריכה | קריאה קודמת | קריאה נוכחית | סה"כ צריכה בקוט"ש | מחיר לקוט"ש בא"ג | סה"כ לתשלום |
|--------------------------|-----------|-------------|--------------|-------------------|------------------|-------------|
| פרטי חשבון עבור תאריכים: |           |             | 01/04/18     | 30/04/18          |                  |             |
| 777                      | פסגה      | 183,992.49  | 184,998.85   | 1,006.36          | 46.96            | 472.59 ₪    |
| 778                      | גבע       | 134,999.77  | 135,343.47   | 343.69            | 39.12            | 134.45 ₪    |
| 779                      | שפל       | 88,093.72   | 88,542.33    | 448.62            | 32.52            | 145.89 ₪    |

מכבי מיזוג - 3 - 00020437

| סוג תעריף                | סוג צריכה | קריאה קודמת | קריאה נוכחית | סה"כ צריכה בקוט"ש | מחיר לקוט"ש בא"ג | סה"כ לתשלום |
|--------------------------|-----------|-------------|--------------|-------------------|------------------|-------------|
| פרטי חשבון עבור תאריכים: |           |             | 01/04/18     | 30/04/18          |                  |             |
| 777                      | פסגה      | 326,047.64  | 327,769.64   | 1,722.00          | 46.96            | 808.65 ₪    |
| 778                      | גבע       | 219,718.22  | 220,411.11   | 692.89            | 39.12            | 271.06 ₪    |
| 779                      | שפל       | 243,423.60  | 244,638.67   | 1,215.07          | 32.52            | 395.14 ₪    |

סה"כ צריכה לדייר:

| שיא ביקוש | סה"כ צריכה בפסגה | סה"כ צריכה גבע | סה"כ צריכה שפל | סה"כ צריכה בקוט"ש | סה"כ לתשלום |
|-----------|------------------|----------------|----------------|-------------------|-------------|
| 32.13     | 2,728.36         | 1,036.58       | 1,663.68       | 5,428.63          | 2,227.78 ₪  |

|            |             |              |
|------------|-------------|--------------|
| 188.00 ₪   | תשלום קבוע  |              |
| 2,415.78 ₪ | סה"כ לתשלום | לא כולל מע"מ |

התפלגות חיוב בש"ח לפי תעו"ז

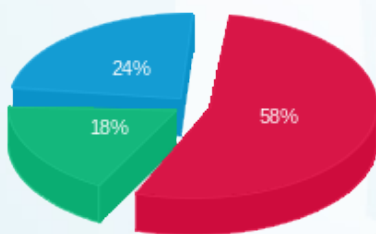

פסגה (1,281.24 ₪)  
 גבע (405.51 ₪)  
 שפל (541.03 ₪)

הסטוריית צריכה בקוט"ש

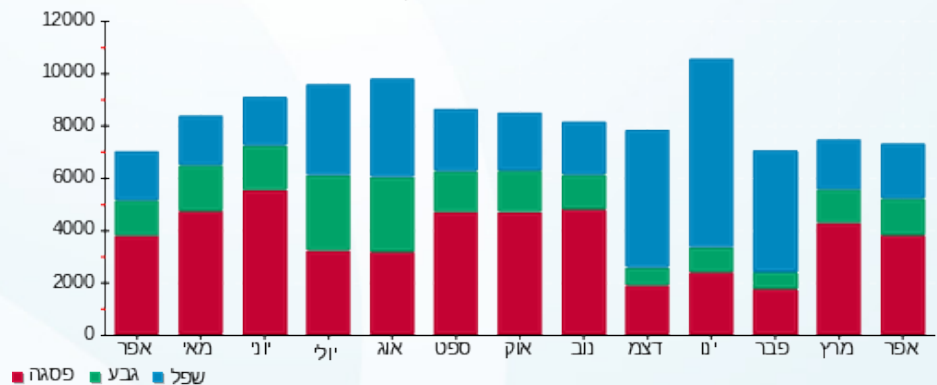



03/05/18

תאריך הפקה:

שם דייר: מכבי שיניים שלב א משנאי 4  
שם אתר: קניון רננים

30/04/18

תאריך קריאה נוכחית:

01/04/18

תאריך קריאה קודמת:

לקוח/ה נכבד/ה, אנו מתכבדים להגיש את חישוב צריכת החשמל לתקופה 01/04/18 - 30/04/18:

מכבי שיניים שלב א משנאי 4 - 3 - 00020429

| סוג תעריף                | סוג צריכה | קריאה קודמת | קריאה נוכחית | סה"כ צריכה בקוט"ש | מחיר לקוט"ש בא"ג | סה"כ לתשלום |
|--------------------------|-----------|-------------|--------------|-------------------|------------------|-------------|
| פרטי חשבון עבור תאריכים: |           |             | 01/04/18     | 30/04/18          |                  |             |
| 777                      | פסגה      | 784,897.78  | 789,248.41   | 4,350.63          | 46.96            | 2,043.05 ₪  |
| 778                      | גבע       | 542,287.05  | 543,459.14   | 1,172.10          | 39.12            | 458.52 ₪    |
| 779                      | שפל       | 329,406.47  | 330,100.73   | 694.26            | 32.52            | 225.77 ₪    |

מכבי מיזוג 3 - 3 - 00020437

| סוג תעריף                | סוג צריכה | קריאה קודמת | קריאה נוכחית | סה"כ צריכה בקוט"ש | מחיר לקוט"ש בא"ג | סה"כ לתשלום |
|--------------------------|-----------|-------------|--------------|-------------------|------------------|-------------|
| פרטי חשבון עבור תאריכים: |           |             | 01/04/18     | 30/04/18          |                  |             |
| 777                      | פסגה      | 653,074.40  | 656,523.58   | 3,449.18          | 46.96            | 1,619.74 ₪  |
| 778                      | גבע       | 440,096.26  | 441,484.11   | 1,387.85          | 39.12            | 542.93 ₪    |
| 779                      | שפל       | 487,578.21  | 490,011.99   | 2,433.78          | 32.52            | 791.47 ₪    |

סה"כ צריכה לדייר:

| שיא ביקוש | סה"כ צריכה בפסגה | סה"כ צריכה גבע | סה"כ צריכה שפל | סה"כ צריכה בקוט"ש | סה"כ לתשלום |
|-----------|------------------|----------------|----------------|-------------------|-------------|
| 32.13     | 7,799.81         | 2,559.95       | 3,128.04       | 13,487.80         | 5,681.48 ₪  |

| תשלום קבוע          | סה"כ לתשלום |
|---------------------|-------------|
| 188.00 ₪            | 5,869.48 ₪  |
| <b>לא כולל מע"מ</b> |             |

התפלגות חיוב בש"ח לפי תעו"ז

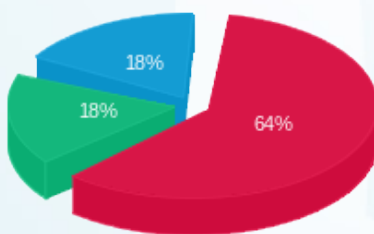

פסגה (3,662.79 ₪) ■  
גבע (1,001.45 ₪) ■  
שפל (1,017.24 ₪) ■

הסטוריית צריכה בקוט"ש

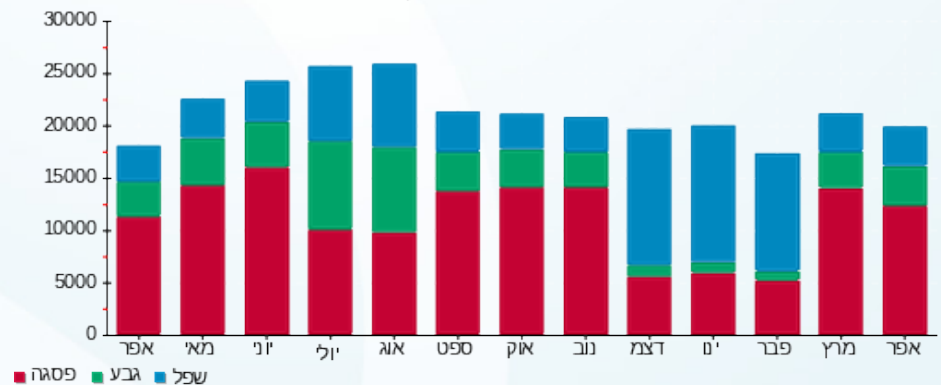



03/05/18

תאריך הפקה:

שם דייר: מכבסה שלב ב משנאי 1

30/04/18

תאריך קריאה נוכחית:

שם אתר: קניון רננים

01/04/18

תאריך קריאה קודמת:

לקוח/ה נכבד/ה, אנו מתכבדים להגיש את חישוב צריכת החשמל לתקופה 01/04/18 - 30/04/18:

מכבסה שלב ב משנאי 1 - 4 - 00017458

| סה"כ לתשלום | מחיר לקוט"ש בא"ג | סה"כ צריכה בקוט"ש | קריאה נוכחית | קריאה קודמת | סוג צריכה                | סוג תעריף |
|-------------|------------------|-------------------|--------------|-------------|--------------------------|-----------|
|             |                  |                   | 30/04/18     | 01/04/18    | פרטי חשבון עבור תאריכים: |           |
| 129.24 ₪    | 46.96            | 275.22            | 54,750.25    | 54,475.03   | פסגה                     | 777       |
| 16.13 ₪     | 39.12            | 41.22             | 29,395.42    | 29,354.20   | גבע                      | 778       |
| 5.90 ₪      | 32.52            | 18.14             | 27,522.38    | 27,504.23   | שפל                      | 779       |

סה"כ צריכה לדייר:

| סה"כ לתשלום | סה"כ צריכה בקוט"ש | סה"כ צריכה שפל | סה"כ צריכה גבע | סה"כ צריכה בפסגה | שיא ביקוש |
|-------------|-------------------|----------------|----------------|------------------|-----------|
| 151.27 ₪    | 334.58            | 18.14          | 41.22          | 275.22           | 3.78      |

|          |                    |                     |
|----------|--------------------|---------------------|
| 188.00 ₪ | <b>תשלום קבוע</b>  |                     |
| 339.27 ₪ | <b>סה"כ לתשלום</b> | <b>לא כולל מע"מ</b> |

התפלגות חיוב בש"ח לפי תעו"ז

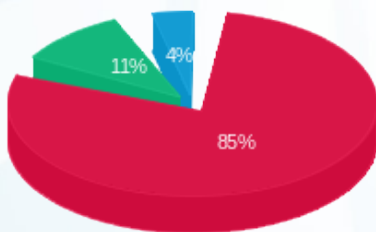

- פסגה (129.24 ₪)
- גבע (16.13 ₪)
- שפל (5.90 ₪)

הסטוריית צריכה בקוט"ש

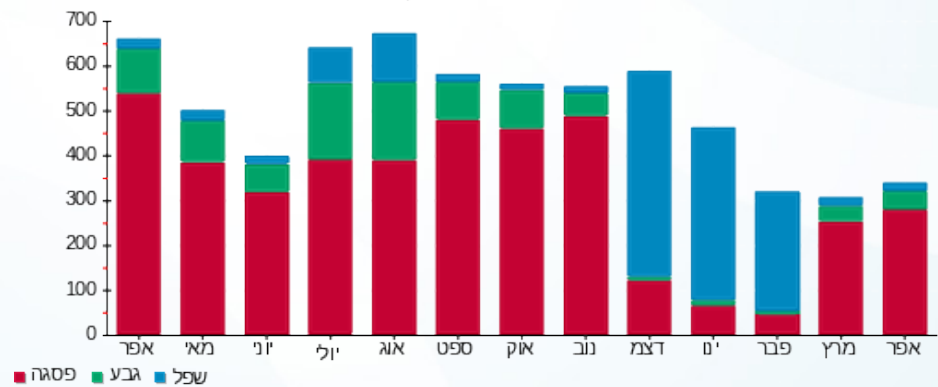



03/05/18

תאריך הפקה:

שם דייר: ממסי גרעין 10 שלב ב משנאי 2  
שם אתר: קניון רננים

30/04/18

תאריך קריאה נוכחית:

01/04/18

תאריך קריאה קודמת:

לקוח/ה נכבד/ה, אנו מתכבדים להגיש את חישוב צריכת החשמל לתקופה 01/04/18 - 30/04/18:

ממסי גרעין 10 שלב ב משנאי 2 - 8 - 00025517

| סה"כ לתשלום | מחיר לקוט"ש בא"ג | סה"כ צריכה בקוט"ש | קריאה נוכחית | קריאה קודמת | סוג צריכה | סוג תעריף                |
|-------------|------------------|-------------------|--------------|-------------|-----------|--------------------------|
|             |                  |                   | 30/04/18     | 01/04/18    |           | פרטי חשבון עבור תאריכים: |
| 215.99 ₪    | 46.96            | 459.95            | 120,251.98   | 119,792.03  | פסגה      | 777                      |
| 50.57 ₪     | 39.12            | 129.27            | 43,190.84    | 43,061.57   | גבע       | 778                      |
| 65.07 ₪     | 32.52            | 200.08            | 57,929.46    | 57,729.38   | שפל       | 779                      |

סה"כ צריכה לדייר:

| סה"כ לתשלום | סה"כ צריכה בקוט"ש | סה"כ צריכה שפל | סה"כ צריכה גבע | סה"כ צריכה בפסגה | שיא ביקוש |
|-------------|-------------------|----------------|----------------|------------------|-----------|
| 331.63 ₪    | 789.30            | 200.08         | 129.27         | 459.95           | 7.71      |

|          |                    |                     |
|----------|--------------------|---------------------|
| 188.00 ₪ | <b>תשלום קבוע</b>  |                     |
| 519.63 ₪ | <b>סה"כ לתשלום</b> | <b>לא כולל מע"מ</b> |

התפלגות חיוב בש"ח לפי תעו"ז

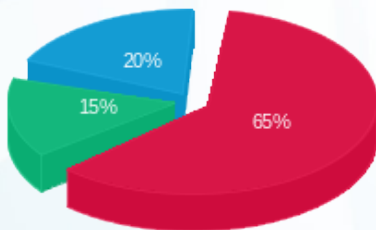

פסגה (215.99 ₪) 65%  
גבע (50.57 ₪) 15%  
שפל (65.07 ₪) 20%

הסטוריית צריכה בקוט"ש

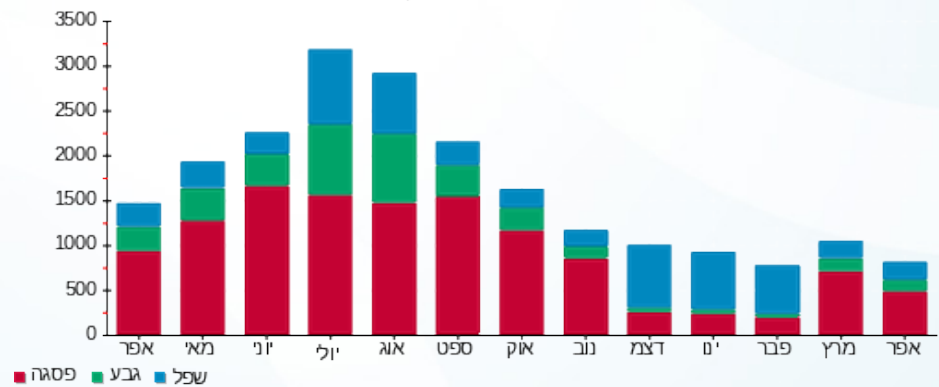

03/05/18 תאריך הפקה:  
 30/04/18 תאריך קריאה נוכחית:  
 01/04/18 תאריך קריאה קודמת:

שם דייר: מנגו -פוקס שלב א משנאי 1  
 שם אתר: קניון רננים

**לקוח/ה נכבד/ה, אנו מתכבדים להגיש את חישוב צריכת החשמל לתקופה 01/04/18 - 30/04/18:**

**מנגו -פוקס שלב א משנאי 1 - 4 - 00025354**

| סוג תעריף | סוג צריכה | קריאה קודמת  | קריאה נוכחית | סה"כ צריכה בקוט"ש        | מחיר לקוט"ש בא"ג | סה"כ לתשלום |
|-----------|-----------|--------------|--------------|--------------------------|------------------|-------------|
|           |           | 01/04/18     | 30/04/18     | פרטי חשבון עבור תאריכים: |                  |             |
| 777       | פסגה      | 2,190,802.31 | 2,205,499.69 | 14,697.38                | 46.96            | 6,901.89 ₪  |
| 778       | גבע       | 1,078,600.89 | 1,084,319.87 | 5,718.98                 | 39.12            | 2,237.26 ₪  |
| 779       | שפל       | 847,295.95   | 849,887.07   | 2,591.12                 | 32.52            | 842.63 ₪    |

**סה"כ צריכה לדייר:**

| שיא ביקוש | סה"כ צריכה בפסגה | סה"כ צריכה גבע | סה"כ צריכה שפל | סה"כ צריכה בקוט"ש | סה"כ לתשלום |
|-----------|------------------|----------------|----------------|-------------------|-------------|
| 95.54     | 14,697.38        | 5,718.98       | 2,591.12       | 23,007.48         | 9,981.78 ₪  |

|            |                    |                     |
|------------|--------------------|---------------------|
| 0.00 ₪     | <b>תשלום קבוע</b>  |                     |
| 9,981.78 ₪ | <b>סה"כ לתשלום</b> | <b>לא כולל מע"מ</b> |

התפלגות חיוב בש"ח לפי תעו"ז

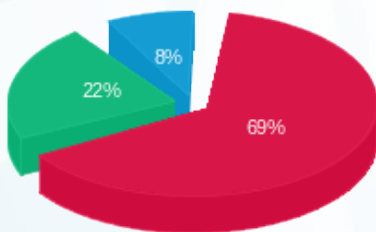

■ פסגה (6,901.89 ₪)  
 ■ גבע (2,237.26 ₪)  
 ■ שפל (842.63 ₪)

הסטוריית צריכה בקוט"ש

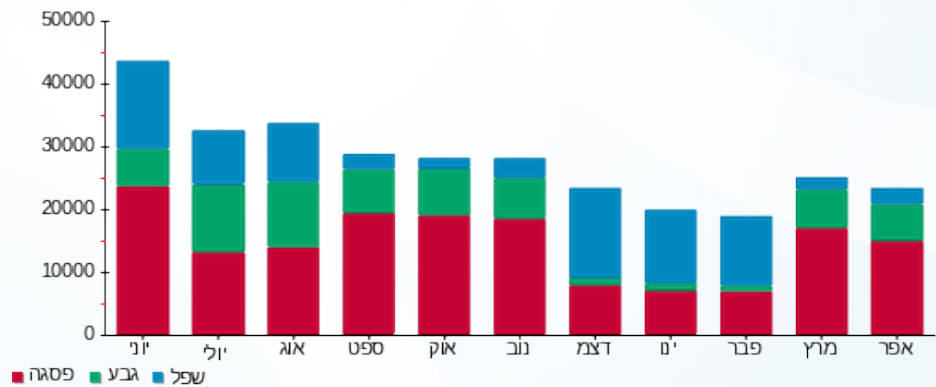



03/05/18

תאריך הפקה:

שם דייר: מנינט שלב א משנאי 1

30/04/18

תאריך קריאה נוכחית:

שם אתר: קניון רננים

01/04/18

תאריך קריאה קודמת:

לקוח/ה נכבד/ה, אנו מתכבדים להגיש את חישוב צריכת החשמל לתקופה 01/04/18 - 30/04/18:

מנינט שלב א משנאי 1 - 3 - 00013195

| סה"כ לתשלום | מחיר לקוט"ש בא"ג | סה"כ צריכה בקוט"ש | קריאה נוכחית | קריאה קודמת | סוג צריכה | סוג תעריף                |
|-------------|------------------|-------------------|--------------|-------------|-----------|--------------------------|
|             |                  |                   | 30/04/18     | 01/04/18    |           | פרטי חשבון עבור תאריכים: |
| 235.76 ₪    | 46.96            | 502.04            | 97,870.83    | 97,368.80   | פסגה      | 777                      |
| 34.53 ₪     | 39.12            | 88.26             | 53,453.26    | 53,365.00   | גבע       | 778                      |
| 12.57 ₪     | 32.52            | 38.65             | 29,440.15    | 29,401.50   | שפל       | 779                      |

סה"כ צריכה לדייר:

| סה"כ לתשלום | סה"כ צריכה בקוט"ש | סה"כ צריכה שפל | סה"כ צריכה גבע | סה"כ צריכה בפסגה | שיא ביקוש |
|-------------|-------------------|----------------|----------------|------------------|-----------|
| 282.86 ₪    | 628.95            | 38.65          | 88.26          | 502.04           | 4.74      |

|          |                    |                     |
|----------|--------------------|---------------------|
| 34.00 ₪  | <b>תשלום קבוע</b>  |                     |
| 316.86 ₪ | <b>סה"כ לתשלום</b> | <b>לא כולל מע"מ</b> |

התפלגות חיוב בש"ח לפי תעו"ז

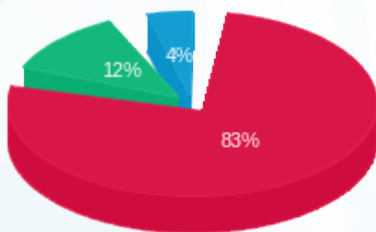

פסגה (235.76 ₪)  
גבע (34.53 ₪)  
שפל (12.57 ₪)

הסטוריית צריכה בקוט"ש

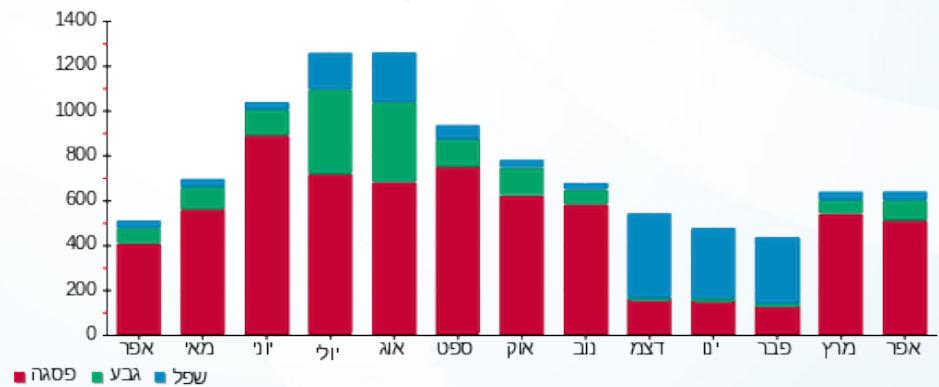



03/05/18 תאריך הפקה:  
 30/04/18 תאריך קריאה נוכחית:  
 01/04/18 תאריך קריאה קודמת:

שם דייר: מפעל הפייס שלב א משנאי 1  
 שם אתר: קניון רננים

לקוח/ה נכבד/ה, אנו מתכבדים להגיש את חישוב צריכת החשמל לתקופה 01/04/18 - 30/04/18:

מפעל הפייס שלב א משנאי 1 - 4 - 00023698

| סה"כ לתשלום | מחיר לקוט"ש בא"ג | סה"כ צריכה בקוט"ש | קריאה נוכחית | קריאה קודמת | סוג צריכה                | סוג תעריף |
|-------------|------------------|-------------------|--------------|-------------|--------------------------|-----------|
|             |                  |                   | 30/04/18     | 01/04/18    | פרטי חשבון עבור תאריכים: |           |
| ₪ 57.51     | 46.96            | 122.46            | 24,527.94    | 24,405.48   | פסגה                     | 777       |
| ₪ 20.47     | 39.12            | 52.33             | 22,369.92    | 22,317.60   | גבע                      | 778       |
| ₪ 27.38     | 32.52            | 84.19             | 30,318.58    | 30,234.39   | שפל                      | 779       |

סה"כ צריכה לדייר:

| סה"כ לתשלום | סה"כ צריכה בקוט"ש | סה"כ צריכה שפל | סה"כ צריכה גבע | סה"כ צריכה בפסגה | שיא ביקוש |
|-------------|-------------------|----------------|----------------|------------------|-----------|
| ₪ 105.36    | 258.98            | 84.19          | 52.33          | 122.46           | 0.80      |

|          |                    |                     |
|----------|--------------------|---------------------|
| ₪ 34.00  | <b>תשלום קבוע</b>  |                     |
| ₪ 139.36 | <b>סה"כ לתשלום</b> | <b>לא כולל מע"מ</b> |

התפלגות חיוב בש"ח לפי תעו"ז

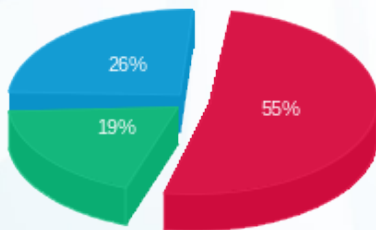

פסגה (₪ 57.51)  
 גבע (₪ 20.47)  
 שפל (₪ 27.38)

הסטוריית צריכה בקוט"ש

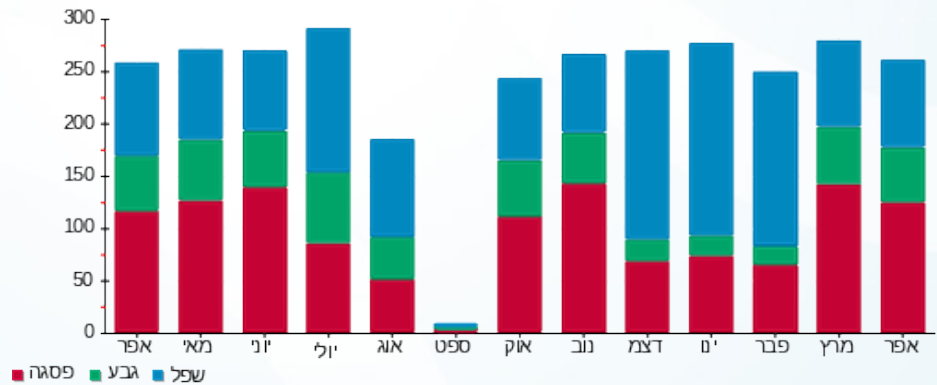

03/05/18 תאריך הפקה:  
 30/04/18 תאריך קריאה נוכחית:  
 01/04/18 תאריך קריאה קודמת:

שם דייר: מקדונלד- חדש שלב א משנאי 2  
 שם אתר: קניון רננים

לקוח/ה נכבד/ה, אנו מתכבדים להגיש את חישוב צריכת החשמל לתקופה 01/04/18 - 30/04/18:

מקדונלד- חדש שלב א משנאי 2 - 5 - 00015821

| סוג תעריף | סוג צריכה | קריאה קודמת | קריאה נוכחית | סה"כ צריכה בקוט"ש | מחיר לקוט"ש בא"ג         | סה"כ לתשלום |
|-----------|-----------|-------------|--------------|-------------------|--------------------------|-------------|
|           |           |             | 30/04/18     | 01/04/18          | פרטי חשבון עבור תאריכים: |             |
| 777       | פסגה      | 53,744.36   | 57,369.29    | 3,624.94          | 46.96                    | 1,702.27 ₪  |
| 778       | גבע       | 27,338.95   | 28,832.47    | 1,493.52          | 39.12                    | 584.26 ₪    |
| 779       | שפל       | 47,970.69   | 49,698.27    | 1,727.58          | 32.52                    | 561.81 ₪    |

סה"כ צריכה לדייר:

| שיא ביקוש | סה"כ צריכה בפסגה | סה"כ צריכה גבע | סה"כ צריכה שפל | סה"כ צריכה בקוט"ש | סה"כ לתשלום |
|-----------|------------------|----------------|----------------|-------------------|-------------|
| 20.11     | 3,624.94         | 1,493.52       | 1,727.58       | 6,846.03          | 2,848.34 ₪  |

|            |             |              |
|------------|-------------|--------------|
| 188.00 ₪   | תשלום קבוע  |              |
| 3,036.34 ₪ | סה"כ לתשלום | לא כולל מע"מ |

התפלגות חיוב בש"ח לפי תעו"ז

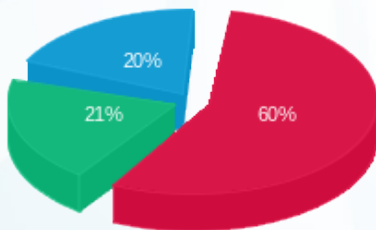

פסגה (1,702.27 ₪) 20%  
 גבע (584.26 ₪) 21%  
 שפל (561.81 ₪) 60%

הסטוריית צריכה בקוט"ש

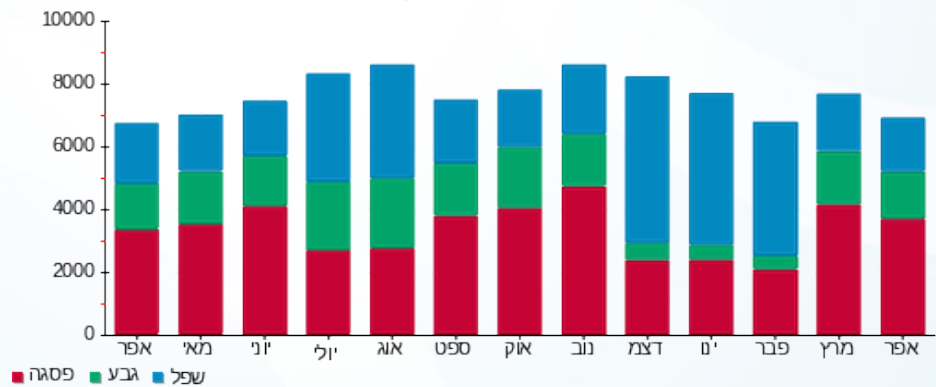

03/05/18 תאריך הפקה:  
 30/04/18 תאריך קריאה נוכחית:  
 01/04/18 תאריך קריאה קודמת:

שם דייר: משרדי ההנהלה שלב א משנאי 2  
 שם אתר: קניון רננים

לקוח/ה נכבד/ה, אנו מתכבדים להגיש את חישוב צריכת החשמל לתקופה 01/04/18 - 30/04/18:

משרדי ההנהלה שלב א משנאי 2 - 1 - 00015828

| סה"כ לתשלום | מחיר לקוט"ש בא"ג | סה"כ צריכה בקוט"ש | קריאה נוכחית | קריאה קודמת | סוג צריכה | סוג תעריף                |
|-------------|------------------|-------------------|--------------|-------------|-----------|--------------------------|
|             |                  |                   | 30/04/18     | 01/04/18    |           | פרטי חשבון עבור תאריכים: |
| ₪ 81.58     | 46.96            | 173.71            | 190,099.54   | 189,925.82  | פסגה      | 777                      |
| ₪ 34.50     | 39.12            | 88.18             | 148,723.20   | 148,635.02  | גבע       | 778                      |
| ₪ 73.10     | 32.52            | 224.80            | 139,356.24   | 139,131.45  | שפל       | 779                      |

סה"כ צריכה לדייר:

| סה"כ לתשלום | סה"כ צריכה בקוט"ש | סה"כ צריכה שפל | סה"כ צריכה גבע | סה"כ צריכה בפסגה | שיא ביקוש |
|-------------|-------------------|----------------|----------------|------------------|-----------|
| ₪ 189.18    | 486.69            | 224.80         | 88.18          | 173.71           | 1.67      |

|          |                    |                     |
|----------|--------------------|---------------------|
| ₪ 188.00 | <b>תשלום קבוע</b>  |                     |
| ₪ 377.18 | <b>סה"כ לתשלום</b> | <b>לא כולל מע"מ</b> |

התפלגות חיוב בש"ח לפי תעו"ז

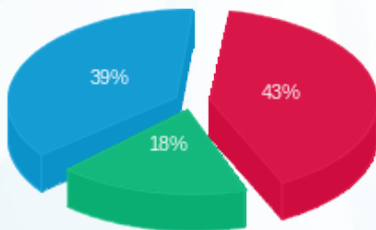

פסגה (₪ 81.58)  
 גבע (₪ 34.50)  
 שפל (₪ 73.10)

הסטוריית צריכה בקוט"ש

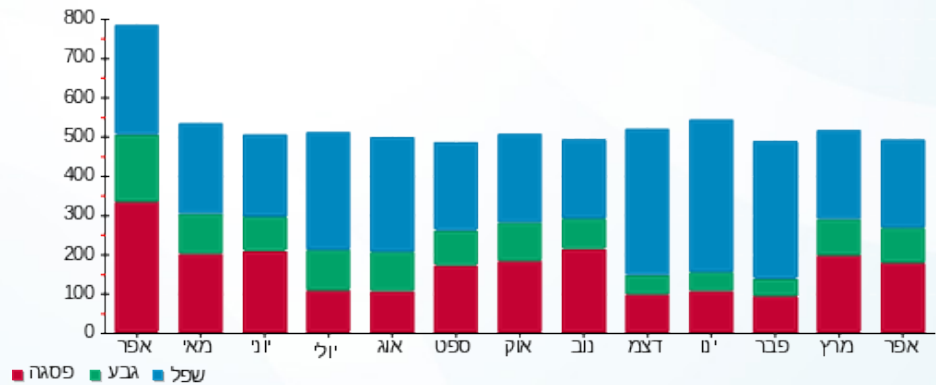



03/05/18

תאריך הפקה:

שם דייר: משרדי עורכי דין לינוי - שלב א משנאי 1  
שם אתר: קניון רננים

30/04/18

תאריך קריאה נוכחית:

01/04/18

תאריך קריאה קודמת:

לקוח/ה נכבד/ה, אנו מתכבדים להגיש את חישוב צריכת החשמל לתקופה 01/04/18 - 30/04/18:

משרדי עורכי דין לינוי - 6 - 00013195

| סה"כ לתשלום | מחיר לקוט"ש בא"ג | סה"כ צריכה בקוט"ש | קריאה נוכחית | קריאה קודמת | סוג צריכה                | סוג תעריף |
|-------------|------------------|-------------------|--------------|-------------|--------------------------|-----------|
|             |                  |                   | 30/04/18     | 01/04/18    | פרטי חשבון עבור תאריכים: |           |
| ₪ 345.19    | 46.96            | 735.07            | 132,230.45   | 131,495.38  | פסגה                     | 777       |
| ₪ 43.71     | 39.12            | 111.72            | 83,921.32    | 83,809.59   | גבע                      | 778       |
| ₪ 49.14     | 32.52            | 151.10            | 70,570.41    | 70,419.31   | שפל                      | 779       |

סה"כ צריכה לדייר:

| סה"כ לתשלום | סה"כ צריכה בקוט"ש | סה"כ צריכה שפל | סה"כ צריכה גבע | סה"כ צריכה בפסגה | שיא ביקוש |
|-------------|-------------------|----------------|----------------|------------------|-----------|
| ₪ 438.03    | 997.89            | 151.10         | 111.72         | 735.07           | 6.99      |

|          |                    |                     |
|----------|--------------------|---------------------|
| ₪ 34.00  | <b>תשלום קבוע</b>  |                     |
| ₪ 472.03 | <b>סה"כ לתשלום</b> | <b>לא כולל מע"מ</b> |

התפלגות חיוב בש"ח לפי תעו"ז

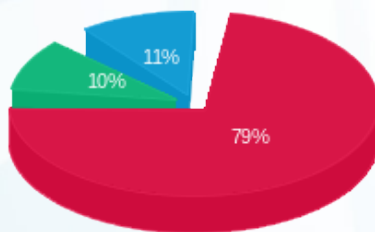

- פסגה (₪ 345.19)
- גבע (₪ 43.71)
- שפל (₪ 49.14)

הסטוריית צריכה בקוט"ש

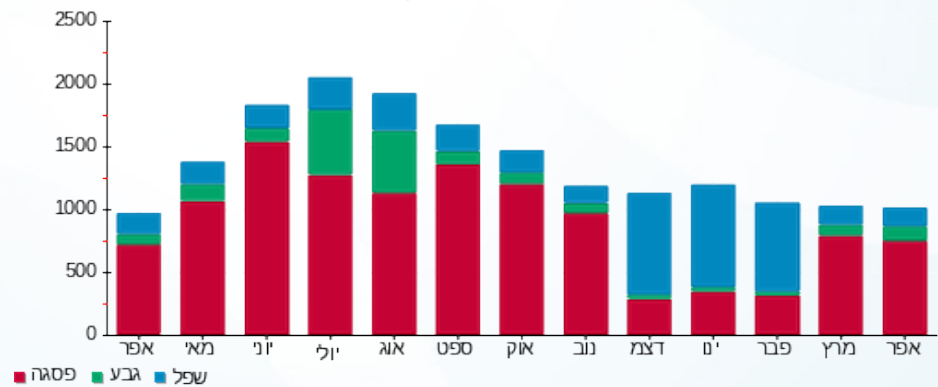



03/05/18

תאריך הפקה:

שם דייר: מתפרה שלב א משנאי 2  
שם אתר: קניון רננים

30/04/18

תאריך קריאה נוכחית:

01/04/18

תאריך קריאה קודמת:

לקוח/ה נכבד/ה, אנו מתכבדים להגיש את חישוב צריכת החשמל לתקופה 01/04/18 - 30/04/18:

מתפרה שלב א משנאי 2 - 2 - 0009022

| סוג תעריף                | סוג צריכה | קריאה קודמת | קריאה נוכחית | סה"כ צריכה בקוט"ש | מחיר לקוט"ש בא"ג | סה"כ לתשלום |
|--------------------------|-----------|-------------|--------------|-------------------|------------------|-------------|
| פרטי חשבון עבור תאריכים: |           |             |              |                   |                  |             |
| 777                      | פסגה      | 01/04/18    | 30/04/18     | 540.59            | 46.96            | 253.86 ₪    |
| 778                      | גבע       | 32,824.27   | 32,920.28    | 96.01             | 39.12            | 37.56 ₪     |
| 779                      | שפל       | 21,584.89   | 21,611.85    | 26.96             | 32.52            | 8.77 ₪      |

סה"כ צריכה לדייר:

| שיא ביקוש | סה"כ צריכה בפסגה | סה"כ צריכה גבע | סה"כ צריכה שפל | סה"כ צריכה בקוט"ש | סה"כ לתשלום |
|-----------|------------------|----------------|----------------|-------------------|-------------|
| 6.25      | 540.59           | 96.01          | 26.96          | 663.56            | 300.19 ₪    |

|          |             |              |
|----------|-------------|--------------|
| 34.00 ₪  | תשלום קבוע  |              |
| 334.19 ₪ | סה"כ לתשלום | לא כולל מע"מ |

התפלגות חיוב בש"ח לפי תעו"ז

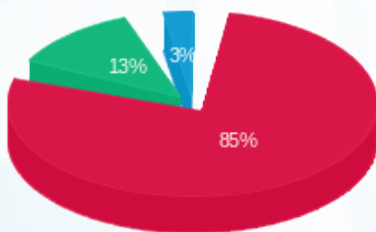

- פסגה (253.86 ₪) 85%
- גבע (37.56 ₪) 13%
- שפל (8.77 ₪) 3%

הסטוריית צריכה בקוט"ש

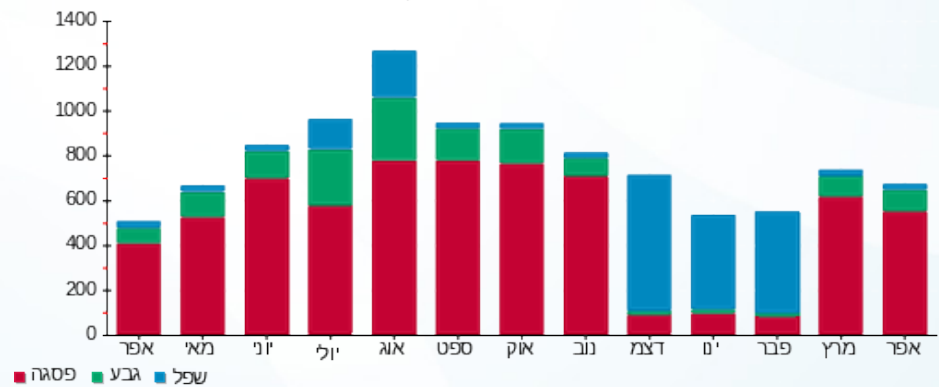



03/05/18

תאריך הפקה:

שם דייר: ניו דלי - שלב א משנאי 2

30/04/18

תאריך קריאה נוכחית:

שם אתר: קניון רננים

01/04/18

תאריך קריאה קודמת:

לקוח/ה נכבד/ה, אנו מתכבדים להגיש את חישוב צריכת החשמל לתקופה 01/04/18 - 30/04/18:

ניו דלי - שלב א משנאי 2 - 6 - 00015821

| סוג תעריף                | סוג צריכה | קריאה קודמת | קריאה נוכחית | סה"כ צריכה בקוט"ש | מחיר לקוט"ש בא"ג | סה"כ לתשלום |
|--------------------------|-----------|-------------|--------------|-------------------|------------------|-------------|
| פרטי חשבון עבור תאריכים: |           |             |              |                   |                  |             |
| 777                      | פסגה      | 01/04/18    | 30/04/18     | 2,481.56          | 46.96            | 1,165.34 ₪  |
| 778                      | גבע       | 13,364.39   | 14,214.26    | 849.87            | 39.12            | 332.47 ₪    |
| 779                      | שפל       | 23,509.33   | 24,575.03    | 1,065.70          | 32.52            | 346.57 ₪    |

סה"כ צריכה לדייר:

| שיא ביקוש | סה"כ צריכה בפסגה | סה"כ צריכה גבע | סה"כ צריכה שפל | סה"כ צריכה בקוט"ש | סה"כ לתשלום |
|-----------|------------------|----------------|----------------|-------------------|-------------|
| 21.50     | 2,481.56         | 849.87         | 1,065.70       | 4,397.13          | 1,844.38 ₪  |

|            |             |              |
|------------|-------------|--------------|
| 188.00 ₪   | תשלום קבוע  |              |
| 2,032.38 ₪ | סה"כ לתשלום | לא כולל מע"מ |

התפלגות חיוב בש"ח לפי תעו"ז

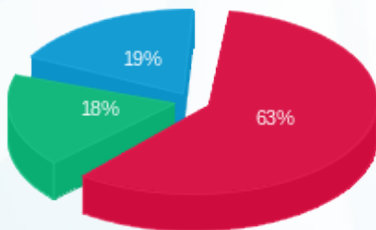

פסגה (1,165.34 ₪)  
גבע (332.47 ₪)  
שפל (346.57 ₪)

הסטוריית צריכה בקוט"ש

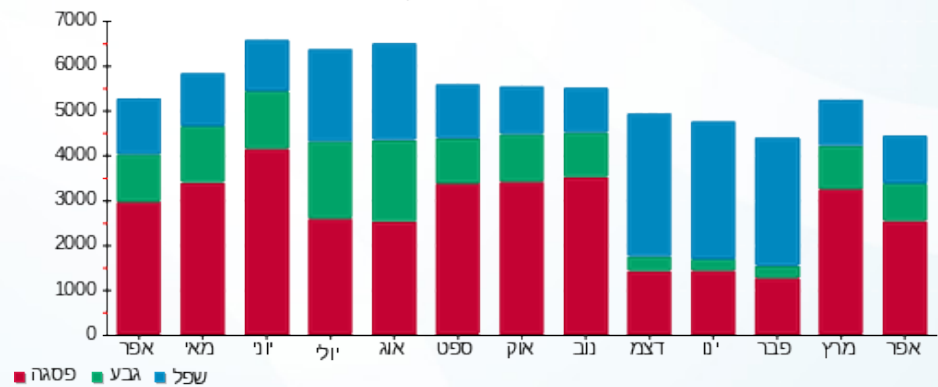



03/05/18

תאריך הפקה:

שם דייר: ניק נק שלב א משנאי 2  
שם אתר: קניון רננים

30/04/18

תאריך קריאה נוכחית:

01/04/18

תאריך קריאה קודמת:

לקוח/ה נכבד/ה, אנו מתכבדים להגיש את חישוב צריכת החשמל לתקופה 01/04/18 - 30/04/18:

פנוי ללין לשעבר שלב א משנאי 2 - 4 - 00010936

| סה"כ לתשלום | מחיר לקוט"ש בא"ג | סה"כ צריכה בקוט"ש | קריאה נוכחית | קריאה קודמת | סוג צריכה                | סוג תעריף |
|-------------|------------------|-------------------|--------------|-------------|--------------------------|-----------|
|             |                  |                   | 30/04/18     | 01/04/18    | פרטי חשבון עבור תאריכים: |           |
| 296.69 ₪    | 46.96            | 631.80            | 2,377.18     | 1,745.38    | פסגה                     | 777       |
| 94.73 ₪     | 39.12            | 242.17            | 605.39       | 363.23      | גבע                      | 778       |
| 53.71 ₪     | 32.52            | 165.17            | 1,820.07     | 1,654.90    | שפל                      | 779       |

סה"כ צריכה לדייר:

| סה"כ לתשלום | סה"כ צריכה בקוט"ש | סה"כ צריכה שפל | סה"כ צריכה גבע | סה"כ צריכה בפסגה | שיא ביקוש |
|-------------|-------------------|----------------|----------------|------------------|-----------|
| 445.14 ₪    | 1,039.13          | 165.17         | 242.17         | 631.80           | 8.09      |

|          |                    |                     |
|----------|--------------------|---------------------|
| 188.00 ₪ | <b>תשלום קבוע</b>  |                     |
| 633.14 ₪ | <b>סה"כ לתשלום</b> | <b>לא כולל מע"מ</b> |

התפלגות חיוב בש"ח לפי תעו"ז

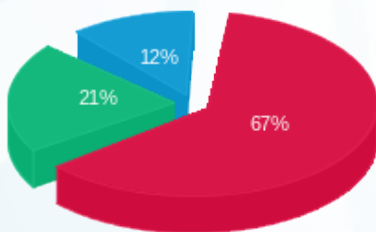

- פסגה (296.69 ₪) 67%
- גבע (94.73 ₪) 21%
- שפל (53.71 ₪) 12%

הסטוריית צריכה בקוט"ש

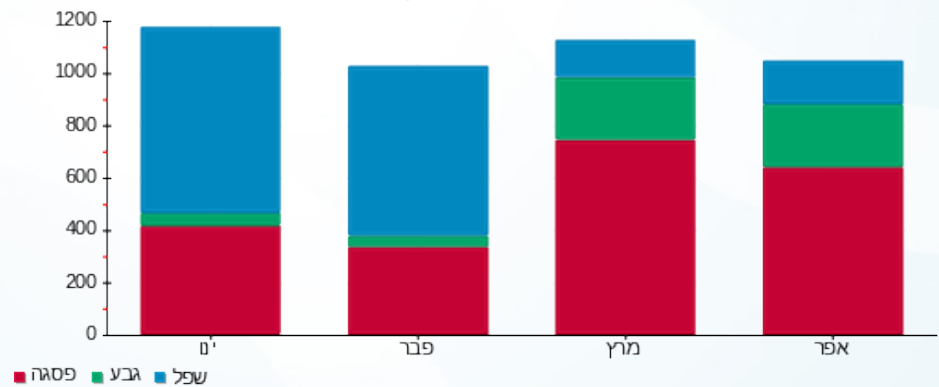



03/05/18

תאריך הפקה:

שם דייר: נעלי אקזיט שלב א משנאי 1  
שם אתר: קניון רננים

30/04/18

תאריך קריאה נוכחית:

01/04/18

תאריך קריאה קודמת:

לקוח/ה נכבד/ה, אנו מתכבדים להגיש את חישוב צריכת החשמל לתקופה 01/04/18 - 30/04/18:

נעלי אקזיט שלב א משנאי 1 - 5 - 00015789

| סוג תעריף | סוג צריכה | קריאה קודמת | קריאה נוכחית | סה"כ צריכה בקוט"ש        | מחיר לקוט"ש בא"ג | סה"כ לתשלום |
|-----------|-----------|-------------|--------------|--------------------------|------------------|-------------|
|           |           | 01/04/18    | 30/04/18     | פרטי חשבון עבור תאריכים: |                  |             |
| 777       | פסגה      | 418,687.76  | 420,048.01   | 1,360.25                 | 46.96            | 638.77 ₪    |
| 778       | גבע       | 308,237.77  | 308,720.47   | 482.70                   | 39.12            | 188.83 ₪    |
| 779       | שפל       | 182,391.38  | 182,540.75   | 149.37                   | 32.52            | 48.57 ₪     |

סה"כ צריכה לדייר:

| שיא ביקוש | סה"כ צריכה בפסגה | סה"כ צריכה גבע | סה"כ צריכה שפל | סה"כ צריכה בקוט"ש | סה"כ לתשלום |
|-----------|------------------|----------------|----------------|-------------------|-------------|
| 9.48      | 1,360.25         | 482.70         | 149.37         | 1,992.32          | 876.18 ₪    |

|            |             |              |
|------------|-------------|--------------|
| 188.00 ₪   | תשלום קבוע  |              |
| 1,064.18 ₪ | סה"כ לתשלום | לא כולל מע"מ |

התפלגות חיוב בש"ח לפי תע"ז

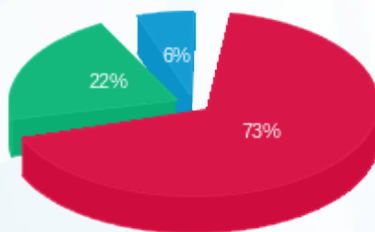

- פסגה (638.77 ₪) 73%
- גבע (188.83 ₪) 22%
- שפל (48.57 ₪) 6%

הסטוריית צריכה בקוט"ש

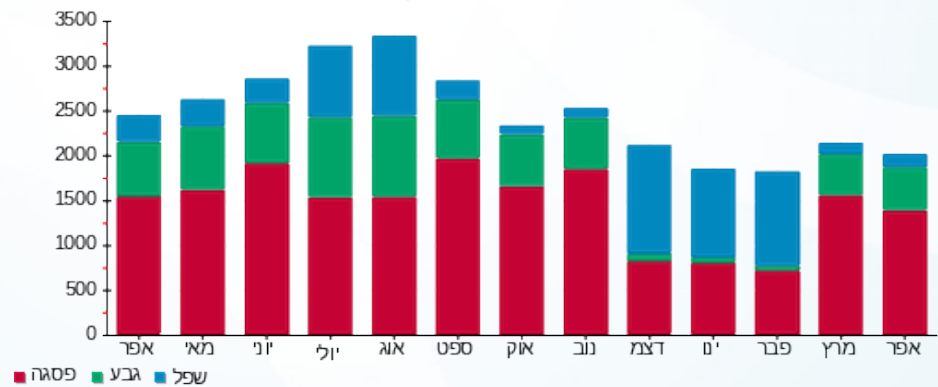



03/05/18

תאריך הפקה:

שם דייר: סאונד מובייל - שלב א משנאי 2  
שם אתר: קניון רננים

30/04/18

תאריך קריאה נוכחית:

01/04/18

תאריך קריאה קודמת:

לקוח/ה נכבד/ה, אנו מתכבדים להגיש את חישוב צריכת החשמל לתקופה 01/04/18 - 30/04/18:

סאונד מובייל - שלב א משנאי 2 - 6 - 00011177

| סוג תעריף | סוג צריכה | קריאה קודמת | קריאה נוכחית | סה"כ צריכה בקוט"ש        | מחיר לקוט"ש בא"ג | סה"כ לתשלום |
|-----------|-----------|-------------|--------------|--------------------------|------------------|-------------|
|           |           | 01/04/18    | 30/04/18     | פרטי חשבון עבור תאריכים: |                  |             |
| 777       | פסגה      | 173,788.09  | 174,031.53   | 243.44                   | 46.96            | 114.32 ₪    |
| 778       | גבע       | 52,306.53   | 52,334.13    | 27.60                    | 39.12            | 10.80 ₪     |
| 779       | שפל       | 84,137.46   | 84,152.26    | 14.79                    | 32.52            | 4.81 ₪      |

סה"כ צריכה לדייר:

| שיא ביקוש | סה"כ צריכה בפסגה | סה"כ צריכה גבע | סה"כ צריכה שפל | סה"כ צריכה בקוט"ש | סה"כ לתשלום |
|-----------|------------------|----------------|----------------|-------------------|-------------|
| 6.07      | 243.44           | 27.60          | 14.79          | 285.83            | 129.93 ₪    |

|          |             |              |
|----------|-------------|--------------|
| 188.00 ₪ | תשלום קבוע  |              |
| 317.93 ₪ | סה"כ לתשלום | לא כולל מע"מ |

התפלגות חיוב בש"ח לפי תעו"ז

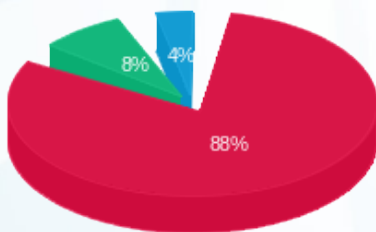

- פסגה (114.32 ₪) 88%
- גבע (10.80 ₪) 8%
- שפל (4.81 ₪) 4%

הסטוריית צריכה בקוט"ש

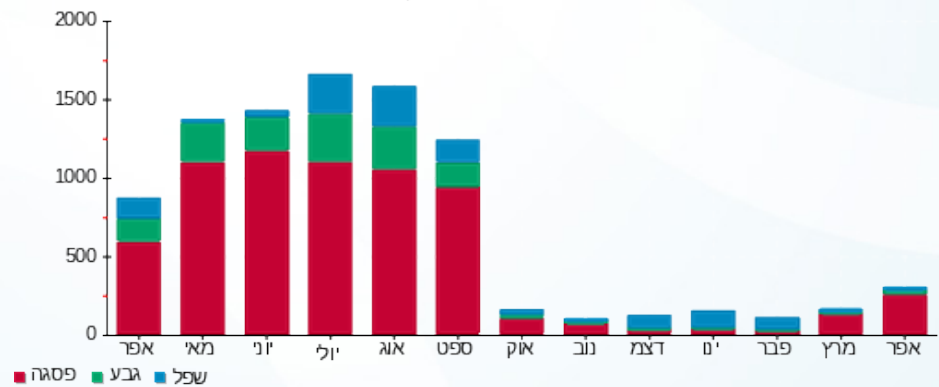

03/05/18 תאריך הפקה:  
 30/04/18 תאריך קריאה נוכחית:  
 01/04/18 תאריך קריאה קודמת:

שם דייר: סבון של פעם- חדש שלב א משנאי 2  
 שם אתר: קניון רננים

**לקוח/ה נכבד/ה, אנו מתכבדים להגיש את חישוב צריכת החשמל לתקופה 01/04/18 - 30/04/18:**

**סבון של פעם- חדש שלב א משנאי 2 - 8 - 00017326**

| סוג תעריף | סוג צריכה | קריאה קודמת | קריאה נוכחית | סה"כ צריכה בקוט"ש        | מחיר לקוט"ש בא"ג | סה"כ לתשלום |
|-----------|-----------|-------------|--------------|--------------------------|------------------|-------------|
|           |           | 01/04/18    | 30/04/18     | פרטי חשבון עבור תאריכים: |                  |             |
| 777       | פסגה      | 148,625.98  | 149,798.36   | 1,172.38                 | 46.96            | 550.55 ₪    |
| 778       | גבע       | 88,893.97   | 89,295.76    | 401.79                   | 39.12            | 157.18 ₪    |
| 779       | שפל       | 57,914.49   | 58,121.81    | 207.32                   | 32.52            | 67.42 ₪     |

**סה"כ צריכה לדייר:**

| שיא ביקוש | סה"כ צריכה בפסגה | סה"כ צריכה גבע | סה"כ צריכה שפל | סה"כ צריכה בקוט"ש | סה"כ לתשלום |
|-----------|------------------|----------------|----------------|-------------------|-------------|
| 10.46     | 1,172.38         | 401.79         | 207.32         | 1,781.49          | 775.15 ₪    |

|          |                    |                     |
|----------|--------------------|---------------------|
| 34.00 ₪  | <b>תשלום קבוע</b>  |                     |
| 809.15 ₪ | <b>סה"כ לתשלום</b> | <b>לא כולל מע"מ</b> |

התפלגות חיוב בש"ח לפי תע"ז

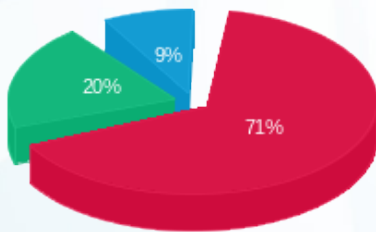

■ פסגה (550.55 ₪)  
 ■ גבע (157.18 ₪)  
 ■ שפל (67.42 ₪)

הסטוריית צריכה בקוט"ש

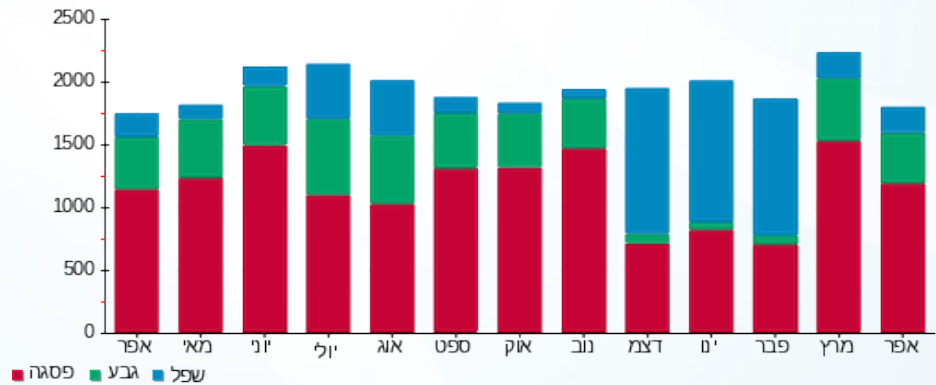



03/05/18

תאריך הפקה:

שם דייר: סולוג שלב ב משנאי 1

30/04/18

תאריך קריאה נוכחית:

שם אתר: קניון רננים

01/04/18

תאריך קריאה קודמת:

לקוח/ה נכבד/ה, אנו מתכבדים להגיש את חישוב צריכת החשמל לתקופה 01/04/18 - 30/04/18:

סולוג שלב ב משנאי 1 - 2 - 00017403

| סה"כ לתשלום | מחיר לקוט"ש בא"ג | סה"כ צריכה בקוט"ש | קריאה נוכחית | קריאה קודמת | סוג צריכה                | סוג תעריף |
|-------------|------------------|-------------------|--------------|-------------|--------------------------|-----------|
|             |                  |                   | 30/04/18     | 01/04/18    | פרטי חשבון עבור תאריכים: |           |
| ₪ 610.19    | 46.96            | 1,299.38          | 300,443.34   | 299,143.96  | פסגה                     | 777       |
| ₪ 213.52    | 39.12            | 545.82            | 216,507.60   | 215,961.78  | גבע                      | 778       |
| ₪ 158.79    | 32.52            | 488.28            | 131,616.08   | 131,127.81  | שפל                      | 779       |

סה"כ צריכה לדייר:

| סה"כ לתשלום | סה"כ צריכה בקוט"ש | סה"כ צריכה שפל | סה"כ צריכה גבע | סה"כ צריכה בפסגה | שיא ביקוש |
|-------------|-------------------|----------------|----------------|------------------|-----------|
| ₪ 982.50    | 2,333.48          | 488.28         | 545.82         | 1,299.38         | 8.64      |

|            |                    |                     |
|------------|--------------------|---------------------|
| ₪ 188.00   | <b>תשלום קבוע</b>  |                     |
| ₪ 1,170.50 | <b>סה"כ לתשלום</b> | <b>לא כולל מע"מ</b> |

התפלגות חיוב בש"ח לפי תעו"ז

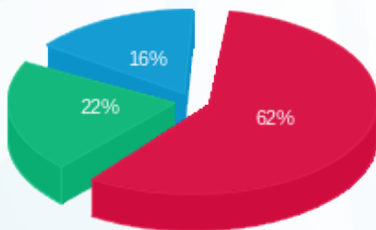

פסגה (₪ 610.19) 62%  
 גבע (₪ 213.52) 22%  
 שפל (₪ 158.79) 16%

הסטוריית צריכה בקוט"ש

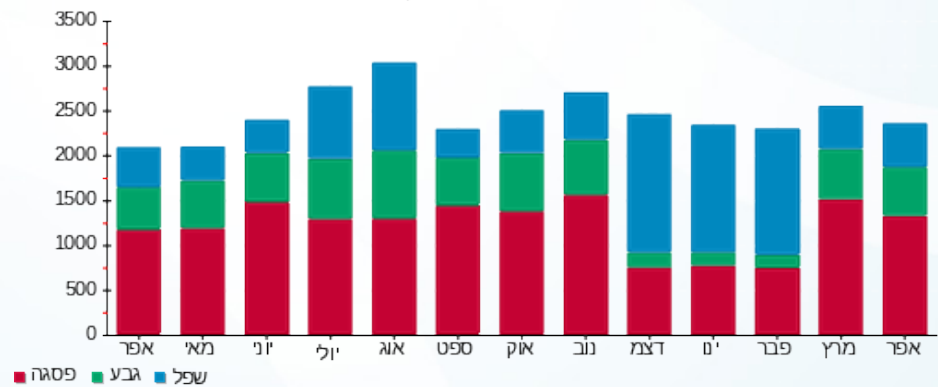



03/05/18

תאריך הפקה:

שם דייר: סופר פארם (ישראל) בע"מ שלב א משנאי 2  
שם אתר: קניון רננים

30/04/18

תאריך קריאה נוכחית:

01/04/18

תאריך קריאה קודמת:

לקוח/ה נכבד/ה, אנו מתכבדים להגיש את חישוב צריכת החשמל לתקופה 01/04/18 - 30/04/18:

סופר פארם (ישראל) בע"מ שלב א משנאי 2 - 7 - 00011177

| סוג תעריף | סוג צריכה | קריאה קודמת  | קריאה נוכחית | סה"כ צריכה בקוט"ש | מחיר לקוט"ש בא"ג         | סה"כ לתשלום |
|-----------|-----------|--------------|--------------|-------------------|--------------------------|-------------|
|           |           |              | 30/04/18     | 01/04/18          | פרטי חשבון עבור תאריכים: |             |
| 777       | פסגה      | 2,865,939.78 | 2,881,130.71 | 15,190.92         | 46.96                    | 7,133.66 ₪  |
| 778       | גבע       | 2,457,525.75 | 2,464,424.72 | 6,898.98          | 39.12                    | 2,698.88 ₪  |
| 779       | שפל       | 2,313,183.73 | 2,320,913.35 | 7,729.62          | 32.52                    | 2,513.67 ₪  |

סה"כ צריכה לדייר:

| שיא ביקוש | סה"כ צריכה בפסגה | סה"כ צריכה גבע | סה"כ צריכה שפל | סה"כ צריכה בקוט"ש | סה"כ לתשלום |
|-----------|------------------|----------------|----------------|-------------------|-------------|
| 84.58     | 15,190.92        | 6,898.98       | 7,729.62       | 29,819.52         | 12,346.21 ₪ |

|             |             |              |
|-------------|-------------|--------------|
| 188.00 ₪    | תשלום קבוע  |              |
| 12,534.21 ₪ | סה"כ לתשלום | לא כולל מע"מ |

התפלגות חיוב בש"ח לפי תעו"ז

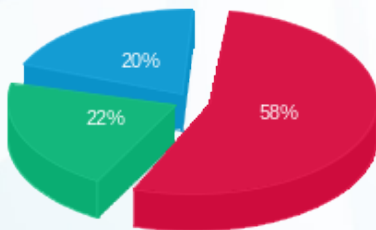

- פסגה (7,133.66 ₪) 20%
- גבע (2,698.88 ₪) 22%
- שפל (2,513.67 ₪) 58%

הסטוריית צריכה בקוט"ש

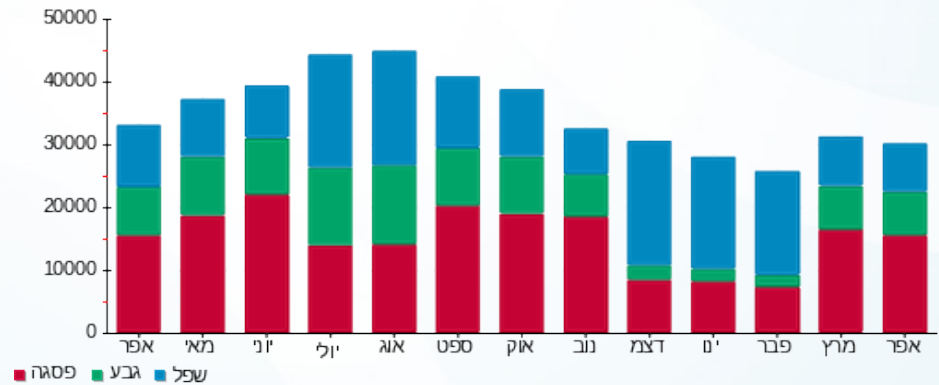



03/05/18

תאריך הפקה:

שם דייר: סטודיו פאשה שלב ב משנאי 2

30/04/18

תאריך קריאה נוכחית:

שם אתר: קניון רננים

01/04/18

תאריך קריאה קודמת:

לקוח/ה נכבד/ה, אנו מתכבדים להגיש את חישוב צריכת החשמל לתקופה 01/04/18 - 30/04/18:

סטודיו פאשה שלב ב משנאי 2 - 6 - 00025404

| סוג תעריף | סוג צריכה | קריאה קודמת | קריאה נוכחית | סה"כ צריכה בקוט"ש        | מחיר לקוט"ש בא"ג | סה"כ לתשלום |
|-----------|-----------|-------------|--------------|--------------------------|------------------|-------------|
|           |           | 01/04/18    | 30/04/18     | פרטי חשבון עבור תאריכים: |                  |             |
| 777       | פסגה      | 123,721.79  | 124,753.04   | 1,031.25                 | 46.96            | 484.27 ₪    |
| 778       | גבע       | 65,048.41   | 65,427.16    | 378.75                   | 39.12            | 148.17 ₪    |
| 779       | שפל       | 52,668.55   | 52,777.28    | 108.74                   | 32.52            | 35.36 ₪     |

סה"כ צריכה לדייר:

| שיא ביקוש | סה"כ צריכה בפסגה | סה"כ צריכה גבע | סה"כ צריכה שפל | סה"כ צריכה בקוט"ש | סה"כ לתשלום |
|-----------|------------------|----------------|----------------|-------------------|-------------|
| 7.10      | 1,031.25         | 378.75         | 108.74         | 1,518.73          | 667.80 ₪    |

|          |             |              |
|----------|-------------|--------------|
| 188.00 ₪ | תשלום קבוע  |              |
| 855.80 ₪ | סה"כ לתשלום | לא כולל מע"מ |

התפלגות חיוב בש"ח לפי תעו"ז

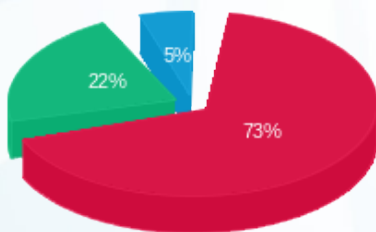

- פסגה (₪ 484.27) 73%
- גבע (₪ 148.17) 22%
- שפל (₪ 35.36) 5%

הסטוריית צריכה בקוט"ש

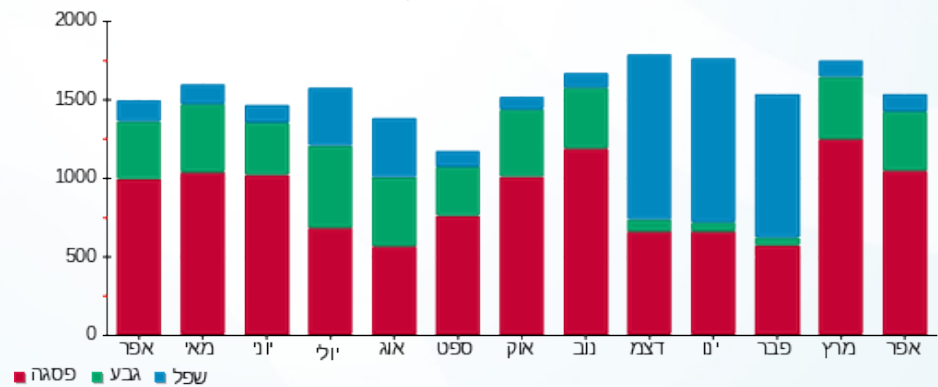



03/05/18

תאריך הפקה:

שם דייר: סטימצקי שלב א משנאי 2  
שם אתר: קניון רננים

30/04/18

תאריך קריאה נוכחית:

01/04/18

תאריך קריאה קודמת:

לקוח/ה נכבד/ה, אנו מתכבדים להגיש את חישוב צריכת החשמל לתקופה 01/04/18 - 30/04/18:

סטימצקי שלב א משנאי 2 - 00017326

| סוג תעריף                | סוג צריכה | קריאה קודמת | קריאה נוכחית | סה"כ צריכה בקוט"ש | מחיר לקוט"ש בא"ג | סה"כ לתשלום |
|--------------------------|-----------|-------------|--------------|-------------------|------------------|-------------|
| פרטי חשבון עבור תאריכים: |           |             |              |                   |                  |             |
| 777                      | פסגה      | 01/04/18    | 30/04/18     | 932.97            | 46.96            | 438.13 ₪    |
| 778                      | גבע       | 241,489.06  | 241,796.70   | 307.64            | 39.12            | 120.35 ₪    |
| 779                      | שפל       | 170,745.44  | 170,907.58   | 162.15            | 32.52            | 52.73 ₪     |

סה"כ צריכה לדייר:

| שיא ביקוש | סה"כ צריכה בפסגה | סה"כ צריכה גבע | סה"כ צריכה שפל | סה"כ צריכה בקוט"ש | סה"כ לתשלום |
|-----------|------------------|----------------|----------------|-------------------|-------------|
| 7.64      | 932.97           | 307.64         | 162.15         | 1,402.76          | 611.21 ₪    |

|                     |             |
|---------------------|-------------|
| 188.00 ₪            | תשלום קבוע  |
| 799.21 ₪            | סה"כ לתשלום |
| <b>לא כולל מע"מ</b> |             |

התפלגות חיוב בש"ח לפי תע"ז

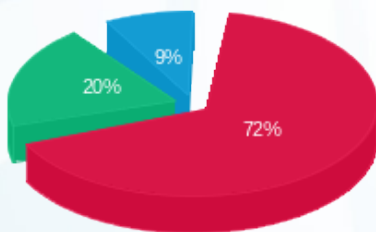

פסגה (438.13 ₪) 72%  
גבע (120.35 ₪) 20%  
שפל (52.73 ₪) 9%

הסטוריית צריכה בקוט"ש

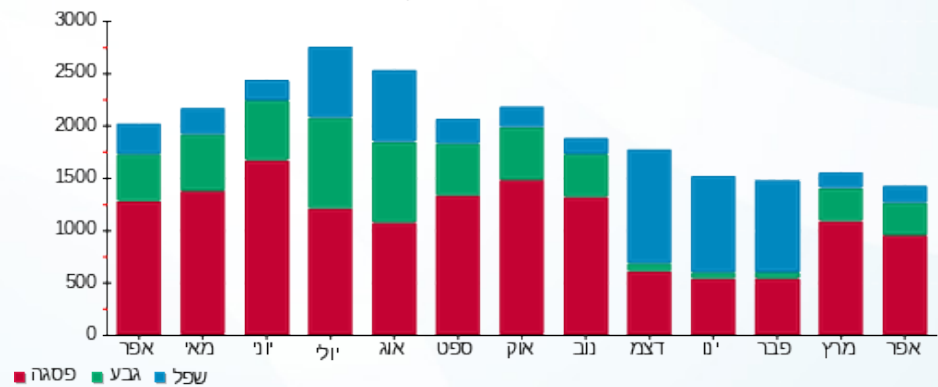



03/05/18

תאריך הפקה:

שם דייר: סלקום אנטנות שלב ב משנאי 2  
שם אתר: קניון רננים

30/04/18

תאריך קריאה נוכחית:

01/04/18

תאריך קריאה קודמת:

לקוח/ה נכבד/ה, אנו מתכבדים להגיש את חישוב צריכת החשמל לתקופה 01/04/18 - 30/04/18:

סלקום אנטנות שלב ב משנאי 2 - 4 - 00017459

| סוג תעריף | סוג צריכה | קריאה קודמת | קריאה נוכחית | סה"כ צריכה בקוט"ש | מחיר לקוט"ש בא"ג         | סה"כ לתשלום |
|-----------|-----------|-------------|--------------|-------------------|--------------------------|-------------|
|           |           |             | 01/04/18     | 30/04/18          | פרטי חשבון עבור תאריכים: |             |
| 777       | פסגה      | 145,759.56  | 146,022.07   | 262.51            | 46.96                    | 123.27 ₪    |
| 778       | גבע       | 152,965.52  | 153,087.55   | 122.03            | 39.12                    | 47.74 ₪     |
| 779       | שפל       | 255,764.52  | 256,051.23   | 286.71            | 32.52                    | 93.24 ₪     |

סה"כ צריכה לדייר:

| שיא ביקוש | סה"כ צריכה בפסגה | סה"כ צריכה גבע | סה"כ צריכה שפל | סה"כ צריכה בקוט"ש | סה"כ לתשלום |
|-----------|------------------|----------------|----------------|-------------------|-------------|
| 4.24      | 262.51           | 122.03         | 286.71         | 671.25            | 264.25 ₪    |

|          |             |              |
|----------|-------------|--------------|
| 188.00 ₪ | תשלום קבוע  |              |
| 452.25 ₪ | סה"כ לתשלום | לא כולל מע"מ |

התפלגות חיוב בש"ח לפי תעו"ז

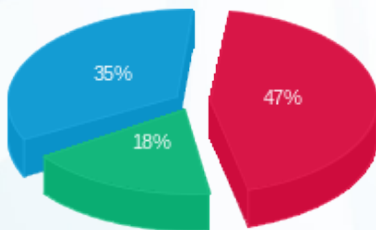

- פסגה (123.27 ₪)
- גבע (47.74 ₪)
- שפל (93.24 ₪)

הסטוריית צריכה בקוט"ש

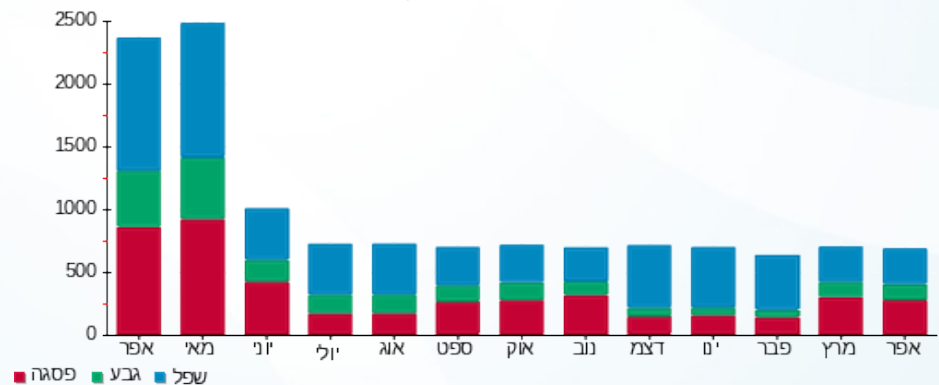

03/05/18 תאריך הפקה:  
 30/04/18 תאריך קריאה נוכחית:  
 01/04/18 תאריך קריאה קודמת:

**שם דייר:** ספורט ורטהיימר שלב ב משנאי 1  
**שם אתר:** קניון רננים

**לקוח/ה נכבד/ה, אנו מתכבדים להגיש את חישוב צריכת החשמל לתקופה 01/04/18 - 30/04/18:**

**ספורט ורטהיימר שלב ב משנאי 1 - 6 - 00017405**

| סה"כ לתשלום | מחיר לקוט"ש בא"ג | סה"כ צריכה בקוט"ש | קריאה נוכחית | קריאה קודמת | סוג צריכה                | סוג תעריף |
|-------------|------------------|-------------------|--------------|-------------|--------------------------|-----------|
|             |                  |                   | 30/04/18     | 01/04/18    | פרטי חשבון עבור תאריכים: |           |
| ₪ -0.13     | 46.96            | -0.28             | 162,222.81   | 162,223.09  | פסגה                     | 777       |
| ₪ -0.04     | 39.12            | -0.11             | 154,085.81   | 154,085.92  | גבע                      | 778       |
| ₪ 0.01      | 32.52            | 0.02              | 71,272.43    | 71,272.41   | שפל                      | 779       |

**ספורט ורטהיימר שלב ב משנאי 1**

| סה"כ לתשלום | הערה                      |
|-------------|---------------------------|
| ₪ 200.00    | חויב בגין צריכה שלא נמדדת |

**סה"כ צריכה לדייר:**

| סה"כ לתשלום | סה"כ צריכה בקוט"ש | סה"כ צריכה שפל | סה"כ צריכה גבע | סה"כ צריכה בפסגה | שיא ביקוש |
|-------------|-------------------|----------------|----------------|------------------|-----------|
| ₪ 199.83    | -0.36             | 0.02           | -0.11          | -0.28            | 0.06      |

|          |                    |                     |
|----------|--------------------|---------------------|
| ₪ 34.00  | <b>תשלום קבוע</b>  |                     |
| ₪ 233.83 | <b>סה"כ לתשלום</b> | <b>לא כולל מע"מ</b> |

התפלגות חיוב בש"ח לפי תעו"ז

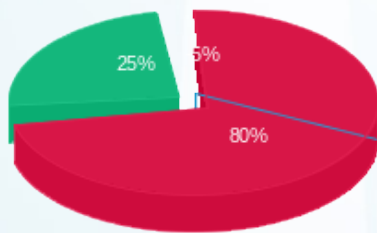

■ פסגה (₪ -0.13)  
 ■ גבע (₪ -0.04)  
 ■ שפל (₪ 0.007)

הסטוריית צריכה בקוט"ש

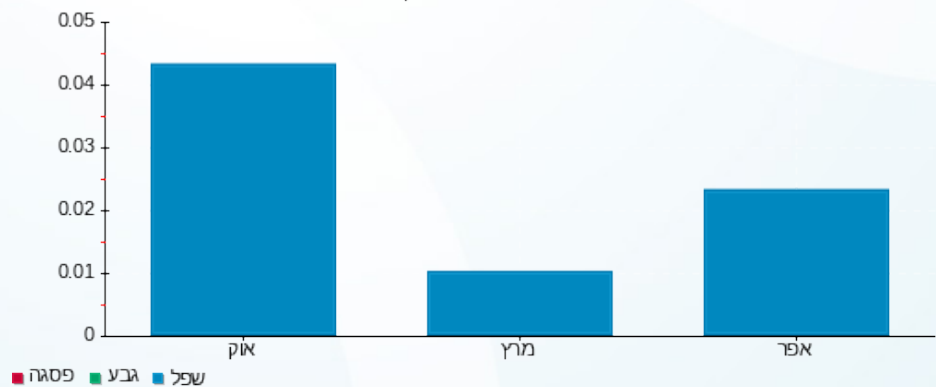



03/05/18

תאריך הפקה:

שם דייר: ספייס  
שם אתר: קניון רננים

30/04/18

תאריך קריאה נוכחית:

01/04/18

תאריך קריאה קודמת:

לקוח/ה נכבד/ה, אנו מתכבדים להגיש את חישוב צריכת החשמל לתקופה 01/04/18 - 30/04/18:

ספייס - 5 - 00017321

| סה"כ לתשלום | מחיר לקוט"ש בא"ג | סה"כ צריכה בקוט"ש | קריאה נוכחית | קריאה קודמת | סוג צריכה                | סוג תעריף |
|-------------|------------------|-------------------|--------------|-------------|--------------------------|-----------|
|             |                  |                   | 30/04/18     | 01/04/18    | פרטי חשבון עבור תאריכים: |           |
| 1,991.42 ₪  | 46.96            | 4,240.68          | 153,817.72   | 149,577.04  | פסגה                     | 777       |
| 711.50 ₪    | 39.12            | 1,818.76          | 67,293.65    | 65,474.89   | גבע                      | 778       |
| 566.52 ₪    | 32.52            | 1,742.08          | 122,947.48   | 121,205.40  | שפל                      | 779       |

סה"כ צריכה לדייר:

| סה"כ לתשלום | סה"כ צריכה בקוט"ש | סה"כ צריכה שפל | סה"כ צריכה גבע | סה"כ צריכה בפסגה | שיא ביקוש |
|-------------|-------------------|----------------|----------------|------------------|-----------|
| 3,269.45 ₪  | 7,801.52          | 1,742.08       | 1,818.76       | 4,240.68         | 36.26     |

|            |                    |                     |
|------------|--------------------|---------------------|
| 188.00 ₪   | <b>תשלום קבוע</b>  |                     |
| 3,457.45 ₪ | <b>סה"כ לתשלום</b> | <b>לא כולל מע"מ</b> |

התפלגות חיוב בש"ח לפי תעו"ז

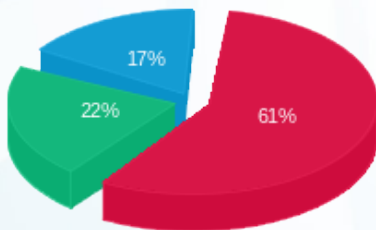

פסגה (1,991.42 ₪)  
גבע (711.50 ₪)  
שפל (566.52 ₪)

הסטוריית צריכה בקוט"ש

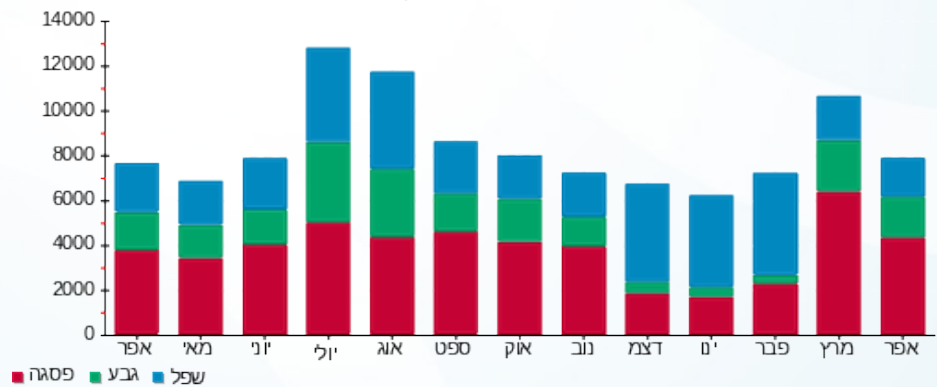

03/05/18 תאריך הפקה:  
 30/04/18 תאריך קריאה נוכחית:  
 01/04/18 תאריך קריאה קודמת:

שם דייר: ספרינג  
 שם אתר: קניון רננים

**לקוח/ה נכבד/ה, אנו מתכבדים להגיש את חישוב צריכת החשמל לתקופה 01/04/18 - 30/04/18:**

14155696 - 2

| סה"כ לתשלום | מחיר לקוט"ש בא"ג | סה"כ צריכה בקוט"ש | קריאה נוכחית | קריאה קודמת | סוג צריכה                | סוג תעריף |
|-------------|------------------|-------------------|--------------|-------------|--------------------------|-----------|
|             |                  |                   | 30/04/18     | 01/04/18    | פרטי חשבון עבור תאריכים: |           |
| ₪ 318.39    | 46.96            | 678.00            | 21,175.80    | 20,497.80   | פסגה                     | 777       |
| ₪ 101.32    | 39.12            | 259.00            | 7,818.40     | 7,559.40    | גבע                      | 778       |
| ₪ 44.36     | 32.52            | 136.40            | 9,956.40     | 9,820.00    | שפל                      | 779       |

**סה"כ צריכה לדייר:**

| סה"כ לתשלום | סה"כ צריכה בקוט"ש | סה"כ צריכה שפל | סה"כ צריכה גבע | סה"כ צריכה בפסגה | שיא ביקוש |
|-------------|-------------------|----------------|----------------|------------------|-----------|
| ₪ 464.07    | 1,073.40          | 136.40         | 259.00         | 678.00           | 10.25     |

|          |                    |                     |
|----------|--------------------|---------------------|
| ₪ 188.00 | <b>תשלום קבוע</b>  |                     |
| ₪ 652.07 | <b>סה"כ לתשלום</b> | <b>לא כולל מע"מ</b> |

התפלגות חיוב בש"ח לפי תעו"ז

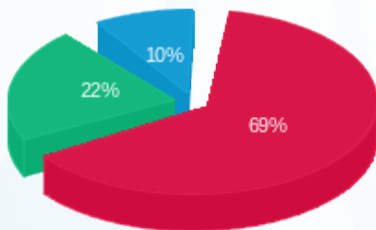

■ פסגה (₪ 318.39)  
 ■ גבע (₪ 101.32)  
 ■ שפל (₪ 44.36)

הסטוריית צריכה בקוט"ש

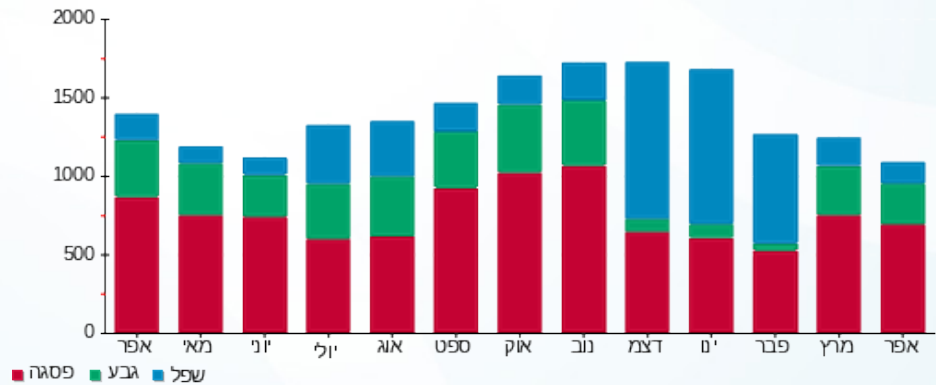



03/05/18

תאריך הפקה:

שם דייר: סקארה שלב א משנאי 1

30/04/18

תאריך קריאה נוכחית:

שם אתר: קניון רננים

01/04/18

תאריך קריאה קודמת:

לקוח/ה נכבד/ה, אנו מתכבדים להגיש את חישוב צריכת החשמל לתקופה 01/04/18 - 30/04/18:

סקארה שלב א משנאי 1 - 7 - 00011171

| סה"כ לתשלום | מחיר לקוט"ש בא"ג | סה"כ צריכה בקוט"ש | קריאה נוכחית | קריאה קודמת | סוג צריכה                | סוג תעריף |
|-------------|------------------|-------------------|--------------|-------------|--------------------------|-----------|
|             |                  |                   | 30/04/18     | 01/04/18    | פרטי חשבון עבור תאריכים: |           |
| 1,234.74 ₪  | 46.96            | 2,629.34          | 563,699.90   | 561,070.56  | פסגה                     | 777       |
| 314.81 ₪    | 39.12            | 804.72            | 410,391.30   | 409,586.58  | גבע                      | 778       |
| 84.30 ₪     | 32.52            | 259.24            | 165,255.62   | 164,996.38  | שפל                      | 779       |

סה"כ צריכה לדייר:

| סה"כ לתשלום | סה"כ צריכה בקוט"ש | סה"כ צריכה שפל | סה"כ צריכה גבע | סה"כ צריכה בפסגה | שיא ביקוש |
|-------------|-------------------|----------------|----------------|------------------|-----------|
| 1,633.85 ₪  | 3,693.30          | 259.24         | 804.72         | 2,629.34         | 16.24     |

|            |                    |                     |
|------------|--------------------|---------------------|
| 188.00 ₪   | <b>תשלום קבוע</b>  |                     |
| 1,821.85 ₪ | <b>סה"כ לתשלום</b> | <b>לא כולל מע"מ</b> |

התפלגות חיוב בש"ח לפי תע"ז

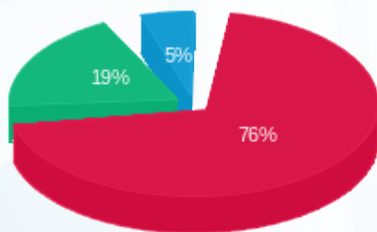

- פסגה (1,234.74 ₪)
- גבע (314.81 ₪)
- שפל (84.30 ₪)

הסטוריית צריכה בקוט"ש

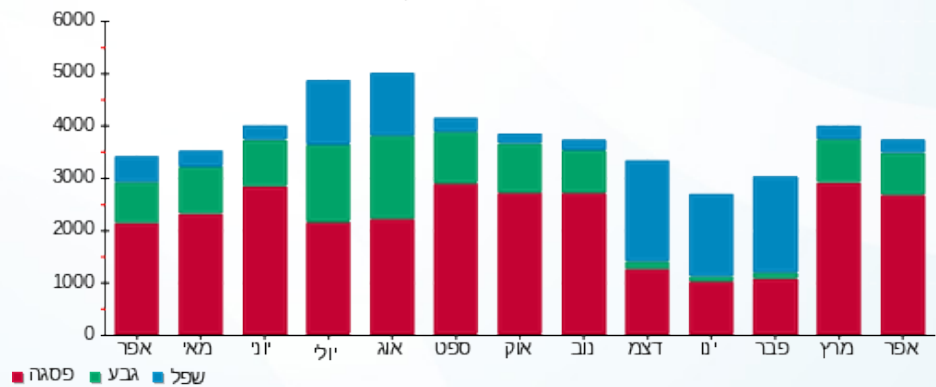



03/05/18

תאריך הפקה:

שם דייר: עונות שלב א משנאי 1

30/04/18

תאריך קריאה נוכחית:

שם אתר: קניון רננים

01/04/18

תאריך קריאה קודמת:

לקוח/ה נכבד/ה, אנו מתכבדים להגיש את חישוב צריכת החשמל לתקופה 01/04/18 - 30/04/18:

עונות שלב א משנאי 1 - 6 - 00013203

| סה"כ לתשלום | מחיר לקוט"ש בא"ג | סה"כ צריכה בקוט"ש | קריאה נוכחית | קריאה קודמת | סוג צריכה                | סוג תעריף |
|-------------|------------------|-------------------|--------------|-------------|--------------------------|-----------|
|             |                  |                   | 30/04/18     | 01/04/18    | פרטי חשבון עבור תאריכים: |           |
| 702.80 ₪    | 46.96            | 1,496.60          | 267,302.92   | 265,806.32  | פסגה                     | 777       |
| 198.25 ₪    | 39.12            | 506.77            | 169,209.41   | 168,702.64  | גבע                      | 778       |
| 78.98 ₪     | 32.52            | 242.85            | 111,874.63   | 111,631.77  | שפל                      | 779       |

סה"כ צריכה לדייר:

| סה"כ לתשלום | סה"כ צריכה בקוט"ש | סה"כ צריכה שפל | סה"כ צריכה גבע | סה"כ צריכה בפסגה | שיא ביקוש |
|-------------|-------------------|----------------|----------------|------------------|-----------|
| 980.02 ₪    | 2,246.21          | 242.85         | 506.77         | 1,496.60         | 11.25     |

|            |                    |                     |
|------------|--------------------|---------------------|
| 188.00 ₪   | <b>תשלום קבוע</b>  |                     |
| 1,168.02 ₪ | <b>סה"כ לתשלום</b> | <b>לא כולל מע"מ</b> |

התפלגות חיוב בש"ח לפי תע"ז

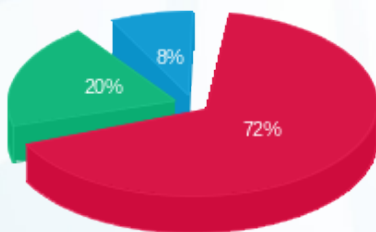

- פסגה (702.80 ₪) 72%
- גבע (198.25 ₪) 20%
- שפל (78.98 ₪) 8%

הסטוריית צריכה בקוט"ש

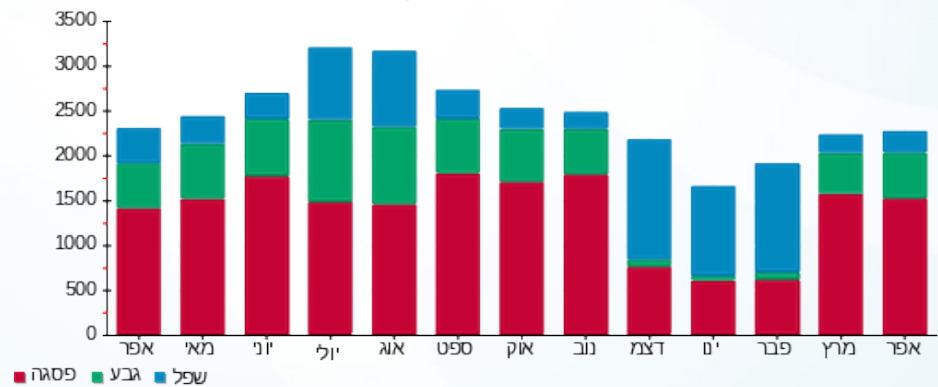

03/05/18 תאריך הפקה:  
 30/04/18 תאריך קריאה נוכחית:  
 01/04/18 תאריך קריאה קודמת:

שם דייר: עמנואל חדש שלב ב משנאי 1  
 שם אתר: קניון רננים

**לקוח/ה נכבד/ה, אנו מתכבדים להגיש את חישוב צריכת החשמל לתקופה 01/04/18 - 30/04/18:**

**עמנואל חדש שלב ב משנאי 1 - 8 - 00017403**

| סה"כ לתשלום | מחיר לקוט"ש בא"ג | סה"כ צריכה בקוט"ש | קריאה נוכחית | קריאה קודמת | סוג צריכה                | סוג תעריף |
|-------------|------------------|-------------------|--------------|-------------|--------------------------|-----------|
|             |                  |                   | 30/04/18     | 01/04/18    | פרטי חשבון עבור תאריכים: |           |
| ₪ 440.96    | 46.96            | 939.01            | 175,682.48   | 174,743.47  | פסגה                     | 777       |
| ₪ 133.36    | 39.12            | 340.90            | 136,137.84   | 135,796.94  | גבע                      | 778       |
| ₪ 64.75     | 32.52            | 199.11            | 70,194.92    | 69,995.81   | שפל                      | 779       |

**סה"כ צריכה לדייר:**

| סה"כ לתשלום | סה"כ צריכה בקוט"ש | סה"כ צריכה שפל | סה"כ צריכה גבע | סה"כ צריכה בפסגה | שיא ביקוש |
|-------------|-------------------|----------------|----------------|------------------|-----------|
| ₪ 639.07    | 1,479.02          | 199.11         | 340.90         | 939.01           | 7.33      |

|          |                    |                     |
|----------|--------------------|---------------------|
| ₪ 188.00 | <b>תשלום קבוע</b>  |                     |
| ₪ 827.07 | <b>סה"כ לתשלום</b> | <b>לא כולל מע"מ</b> |

התפלגות חיוב בש"ח לפי תעו"ז

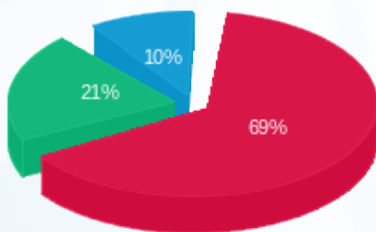

■ פסגה (₪ 440.96) 69%  
 ■ גבע (₪ 133.36) 21%  
 ■ שפל (₪ 64.75) 10%

הסטוריית צריכה בקוט"ש

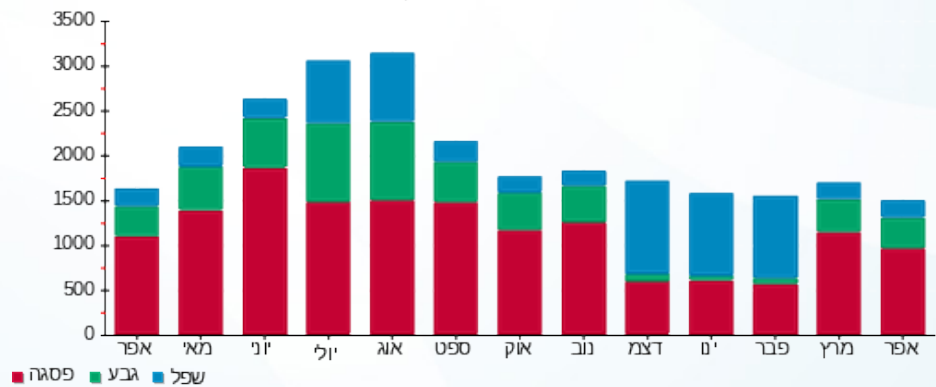



03/05/18

תאריך הפקה:

שם דייר: פאזלנד שלב ב משנאי 2

30/04/18

תאריך קריאה נוכחית:

שם אתר: קניון רננים

01/04/18

תאריך קריאה קודמת:

לקוח/ה נכבד/ה, אנו מתכבדים להגיש את חישוב צריכת החשמל לתקופה 01/04/18 - 30/04/18:

פאזלנד שלב ב משנאי 2 - 3 - 00017456

| סוג תעריף | סוג צריכה | קריאה קודמת | קריאה נוכחית | סה"כ צריכה בקוט"ש | מחיר לקוט"ש בא"ג | סה"כ לתשלום |
|-----------|-----------|-------------|--------------|-------------------|------------------|-------------|
|           |           | 01/04/18    | 30/04/18     |                   |                  |             |
| 777       | פסגה      | 206,491.18  | 207,028.64   | 537.47            | 46.96            | 252.39 ₪    |
| 778       | גבע       | 145,328.29  | 145,514.38   | 186.09            | 39.12            | 72.80 ₪     |
| 779       | שפל       | 100,163.91  | 100,193.84   | 29.93             | 32.52            | 9.73 ₪      |

סה"כ צריכה לדייר:

| שיא ביקוש | סה"כ צריכה בפסגה | סה"כ צריכה גבע | סה"כ צריכה שפל | סה"כ צריכה בקוט"ש | סה"כ לתשלום |
|-----------|------------------|----------------|----------------|-------------------|-------------|
| 5.78      | 537.47           | 186.09         | 29.93          | 753.49            | 334.93 ₪    |

|          |             |              |
|----------|-------------|--------------|
| 188.00 ₪ | תשלום קבוע  |              |
| 522.93 ₪ | סה"כ לתשלום | לא כולל מע"מ |

התפלגות חיוב בש"ח לפי תעו"ז

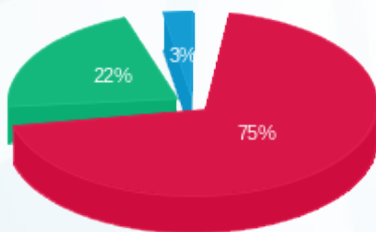

- פסגה (252.39 ₪) 75%
- גבע (72.80 ₪) 22%
- שפל (9.73 ₪) 3%

הסטוריית צריכה בקוט"ש

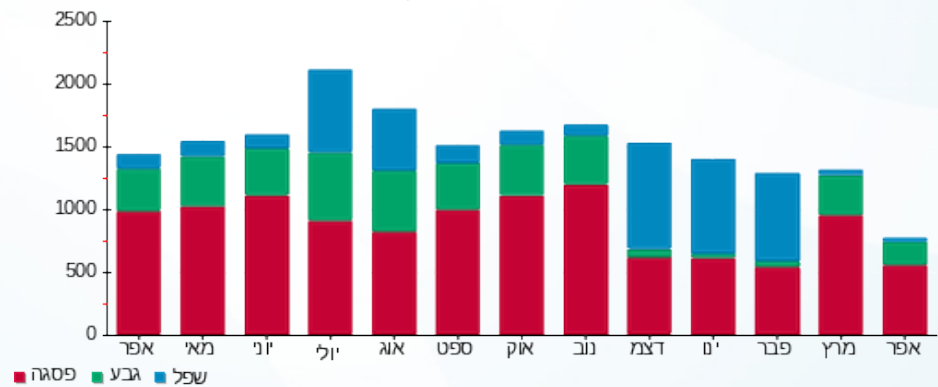



03/05/18

תאריך הפקה:

שם דייר: פאפיה שלב א משנאי 2

30/04/18

תאריך קריאה נוכחית:

שם אתר: קניון רננים

01/04/18

תאריך קריאה קודמת:

לקוח/ה נכבד/ה, אנו מתכבדים להגיש את חישוב צריכת החשמל לתקופה 01/04/18 - 30/04/18:

פאפיה שלב א משנאי 2 - 2 - 00022595

| סה"כ לתשלום | מחיר לקוט"ש בא"ג | סה"כ צריכה בקוט"ש | קריאה נוכחית | קריאה קודמת | סוג צריכה | סוג תעריף                |
|-------------|------------------|-------------------|--------------|-------------|-----------|--------------------------|
|             |                  |                   | 30/04/18     | 01/04/18    |           | פרטי חשבון עבור תאריכים: |
| ₪ 681.08    | 46.96            | 1,450.34          | 184,362.27   | 182,911.93  | פסגה      | 777                      |
| ₪ 221.67    | 39.12            | 566.65            | 104,392.29   | 103,825.64  | גבע       | 778                      |
| ₪ 82.62     | 32.52            | 254.07            | 64,994.87    | 64,740.80   | שפל       | 779                      |

סה"כ צריכה לדייר:

| סה"כ לתשלום | סה"כ צריכה בקוט"ש | סה"כ צריכה שפל | סה"כ צריכה גבע | סה"כ צריכה בפסגה | שיא ביקוש |
|-------------|-------------------|----------------|----------------|------------------|-----------|
| ₪ 985.38    | 2,271.06          | 254.07         | 566.65         | 1,450.34         | 10.97     |

|            |                    |                     |
|------------|--------------------|---------------------|
| ₪ 188.00   | <b>תשלום קבוע</b>  |                     |
| ₪ 1,173.38 | <b>סה"כ לתשלום</b> | <b>לא כולל מע"מ</b> |

התפלגות חיוב בש"ח לפי תעו"ז

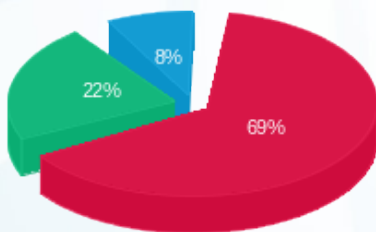

- פסגה (₪ 681.08) 69%
- גבע (₪ 221.67) 22%
- שפל (₪ 82.62) 8%

הסטוריית צריכה בקוט"ש

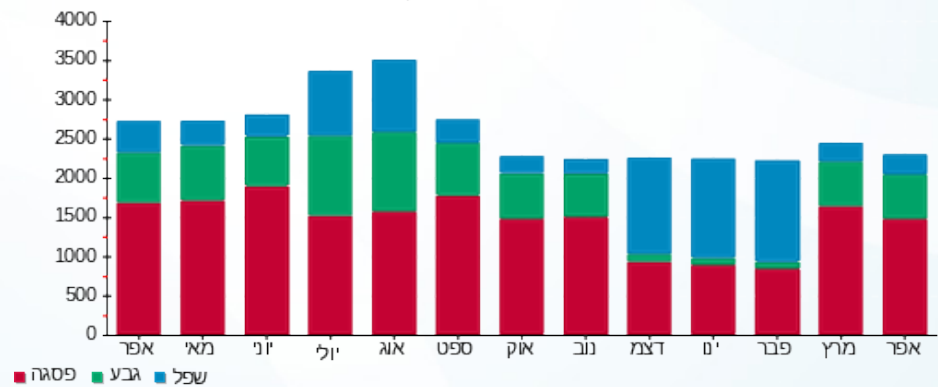



03/05/18

תאריך הפקה:

שם דייר: פדאני שלב ב משנאי 2

30/04/18

תאריך קריאה נוכחית:

שם אתר: קניון רננים

01/04/18

תאריך קריאה קודמת:

לקוח/ה נכבד/ה, אנו מתכבדים להגיש את חישוב צריכת החשמל לתקופה 01/04/18 - 30/04/18:

פדאני שלב ב משנאי 2 - 7 - 00025404

| סה"כ לתשלום | מחיר לקוט"ש בא"ג | סה"כ צריכה בקוט"ש | קריאה נוכחית | קריאה קודמת | סוג צריכה | סוג תעריף                |
|-------------|------------------|-------------------|--------------|-------------|-----------|--------------------------|
|             |                  |                   | 30/04/18     | 01/04/18    |           | פרטי חשבון עבור תאריכים: |
| ₪ 499.96    | 46.96            | 1,064.65          | 182,847.54   | 181,782.89  | פסגה      | 777                      |
| ₪ 155.84    | 39.12            | 398.35            | 94,985.72    | 94,587.36   | גבע       | 778                      |
| ₪ 67.74     | 32.52            | 208.30            | 62,265.67    | 62,057.37   | שפל       | 779                      |

סה"כ צריכה לדייר:

| סה"כ לתשלום | סה"כ צריכה בקוט"ש | סה"כ צריכה שפל | סה"כ צריכה גבע | סה"כ צריכה בפסגה | שיא ביקוש |
|-------------|-------------------|----------------|----------------|------------------|-----------|
| ₪ 723.54    | 1,671.31          | 208.30         | 398.35         | 1,064.65         | 11.82     |

|          |                    |                     |
|----------|--------------------|---------------------|
| ₪ 188.00 | <b>תשלום קבוע</b>  |                     |
| ₪ 911.54 | <b>סה"כ לתשלום</b> | <b>לא כולל מע"מ</b> |

התפלגות חיוב בש"ח לפי תעו"ז

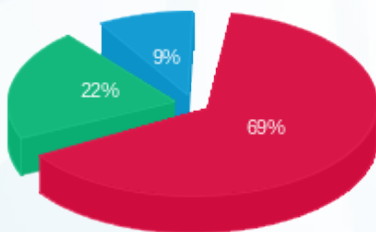

פסגה (₪ 499.96) 69%  
 גבע (₪ 155.84) 22%  
 שפל (₪ 67.74) 9%

הסטוריית צריכה בקוט"ש

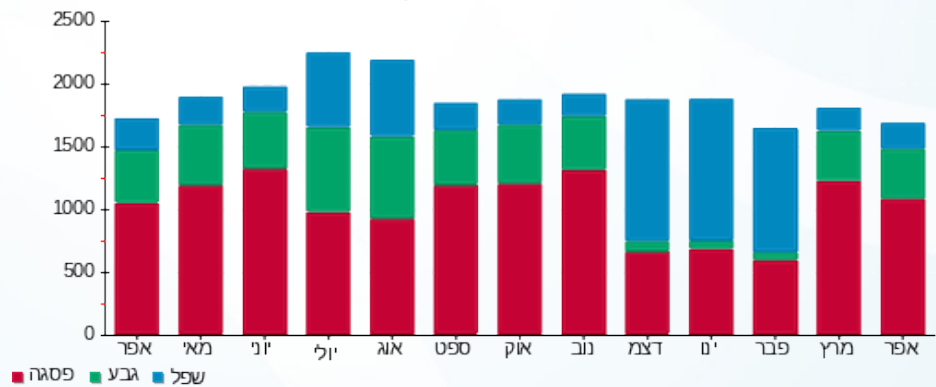

03/05/18 תאריך הפקה:  
 30/04/18 תאריך קריאה נוכחית:  
 01/04/18 תאריך קריאה קודמת:

שם דייר: פול אנד בר שלב א משנאי 2 מחסן  
 שם אתר: קניון רננים

**לקוח/ה נכבד/ה, אנו מתכבדים להגיש את חישוב צריכת החשמל לתקופה 01/04/18 - 30/04/18:**

פול אנד בר. שלב א משנאי 2 מחסן - 6 - 00022595

| סוג תעריף                | סוג צריכה | קריאה קודמת | קריאה נוכחית | סה"כ צריכה בקוט"ש | מחיר לקוט"ש בא"ג | סה"כ לתשלום |
|--------------------------|-----------|-------------|--------------|-------------------|------------------|-------------|
| פרטי חשבון עבור תאריכים: |           |             |              |                   |                  |             |
| 777                      | פסגה      | 01/04/18    | 30/04/18     | 4.25              | 46.96            | 2.00 ₪      |
| 778                      | גבע       | 12,275.23   | 12,277.31    | 2.08              | 39.12            | 0.81 ₪      |
| 779                      | שפל       | 16,813.79   | 16,818.63    | 4.84              | 32.52            | 1.57 ₪      |

**סה"כ צריכה לדייר:**

| שיא ביקוש | סה"כ צריכה בפסגה | סה"כ צריכה גבע | סה"כ צריכה שפל | סה"כ צריכה בקוט"ש | סה"כ לתשלום |
|-----------|------------------|----------------|----------------|-------------------|-------------|
| 0.02      | 4.25             | 2.08           | 4.84           | 11.17             | 4.38 ₪      |

|          |                    |                     |
|----------|--------------------|---------------------|
| 188.00 ₪ | <b>תשלום קבוע</b>  |                     |
| 192.38 ₪ | <b>סה"כ לתשלום</b> | <b>לא כולל מע"מ</b> |

התפלגות חיוב בש"ח לפי תעו"ז

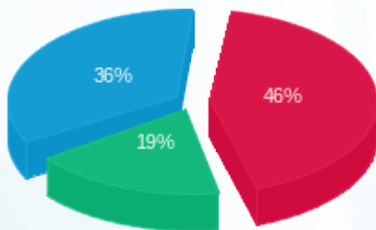

פסגה (2.00 ₪) ■  
 גבע (0.81 ₪) ■  
 שפל (1.57 ₪) ■

הסטוריית צריכה בקוט"ש

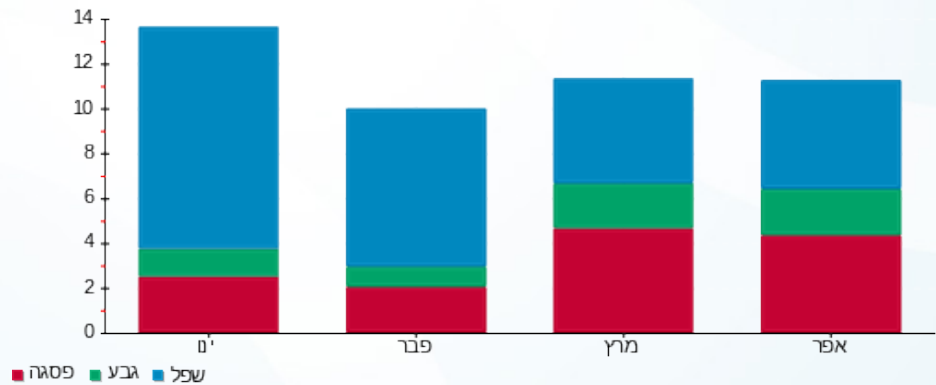



03/05/18

תאריך הפקה:

שם דייר: פול אנד בר שלב א משנאי 2  
שם אתר: קניון רננים

30/04/18

תאריך קריאה נוכחית:

01/04/18

תאריך קריאה קודמת:

לקוח/ה נכבד/ה, אנו מתכבדים להגיש את חישוב צריכת החשמל לתקופה 01/04/18 - 30/04/18:

פול אנד בר שלב א משנאי 2 - 7 - 00010933

| סה"כ לתשלום | מחיר לקוט"ש בא"ג | סה"כ צריכה בקוט"ש | קריאה נוכחית | קריאה קודמת | סוג צריכה                | סוג תעריף |
|-------------|------------------|-------------------|--------------|-------------|--------------------------|-----------|
|             |                  |                   | 30/04/18     | 01/04/18    | פרטי חשבון עבור תאריכים: |           |
| ₪ 4,952.32  | 46.96            | 10,545.82         | 842,634.00   | 832,088.18  | פסגה                     | 777       |
| ₪ 1,481.02  | 39.12            | 3,785.83          | 339,495.65   | 335,709.82  | גבע                      | 778       |
| ₪ 762.06    | 32.52            | 2,343.36          | 413,748.62   | 411,405.26  | שפל                      | 779       |

סה"כ צריכה לדייר:

| סה"כ לתשלום | סה"כ צריכה בקוט"ש | סה"כ צריכה שפל | סה"כ צריכה גבע | סה"כ צריכה בפסגה | שיא ביקוש |
|-------------|-------------------|----------------|----------------|------------------|-----------|
| ₪ 7,195.40  | 16,675.02         | 2,343.36       | 3,785.83       | 10,545.82        | 61.79     |

|            |                    |                     |
|------------|--------------------|---------------------|
| ₪ 188.00   | <b>תשלום קבוע</b>  |                     |
| ₪ 7,383.40 | <b>סה"כ לתשלום</b> | <b>לא כולל מע"מ</b> |

התפלגות חיוב בש"ח לפי תעו"ז

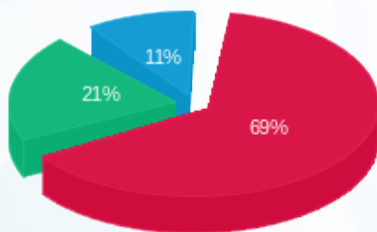

פסגה (₪ 4,952.32) 69%  
גבע (₪ 1,481.02) 21%  
שפל (₪ 762.06) 11%

הסטוריית צריכה בקוט"ש

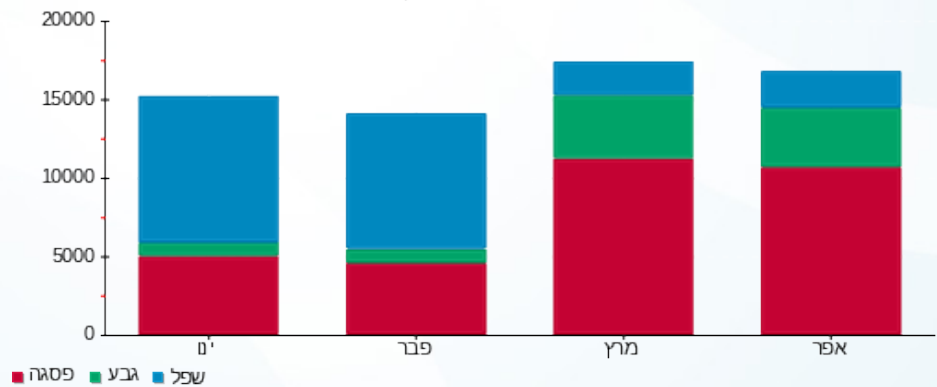

פסגה גבע שפל



03/05/18 תאריך הפקה:  
 30/04/18 תאריך קריאה נוכחית:  
 01/04/18 תאריך קריאה קודמת:

שם דייר: פולגת+מקס מורטי שלב ב משנאי 1  
 שם אתר: קניון רננים

**לקוח/ה נכבד/ה, אנו מתכבדים להגיש את חישוב צריכת החשמל לתקופה 01/04/18 - 30/04/18:**

**פולגת+מקס מורטי שלב ב משנאי 1 - 4 - 00017403**

| סוג תעריף | סוג צריכה | קריאה קודמת | קריאה נוכחית | סה"כ צריכה בקוט"ש | מחיר לקוט"ש בא"ג         | סה"כ לתשלום |
|-----------|-----------|-------------|--------------|-------------------|--------------------------|-------------|
|           |           |             | 30/04/18     | 01/04/18          | פרטי חשבון עבור תאריכים: |             |
| 777       | פסגה      | 594,773.96  | 597,497.03   | 2,723.06          | 46.96                    | 1,278.75 ₪  |
| 778       | גבע       | 421,216.37  | 422,187.32   | 970.96            | 39.12                    | 379.84 ₪    |
| 779       | שפל       | 195,985.83  | 196,201.25   | 215.42            | 32.52                    | 70.06 ₪     |

**סה"כ צריכה לדייר:**

| שיא ביקוש | סה"כ צריכה בפסגה | סה"כ צריכה גבע | סה"כ צריכה שפל | סה"כ צריכה בקוט"ש | סה"כ לתשלום |
|-----------|------------------|----------------|----------------|-------------------|-------------|
| 17.27     | 2,723.06         | 970.96         | 215.42         | 3,909.44          | 1,728.65 ₪  |

|            |                    |                     |
|------------|--------------------|---------------------|
| 188.00 ₪   | <b>תשלום קבוע</b>  |                     |
| 1,916.65 ₪ | <b>סה"כ לתשלום</b> | <b>לא כולל מע"מ</b> |

התפלגות חיוב בש"ח לפי תע"ז

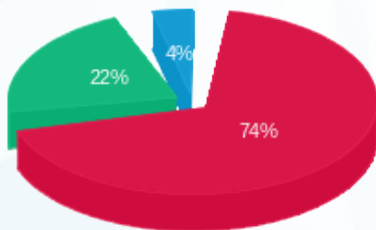

פסגה (1,278.75 ₪) 74%  
 גבע (379.84 ₪) 22%  
 שפל (70.06 ₪) 4%

הסטוריית צריכה בקוט"ש

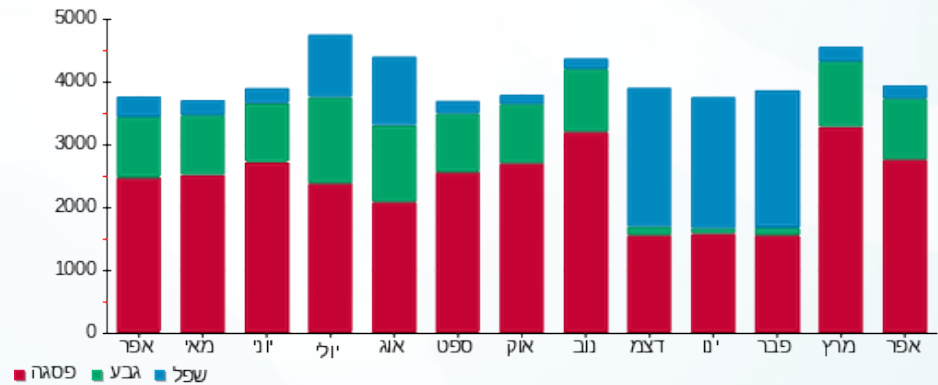



03/05/18

תאריך הפקה:

שם דייר: פוקס הום  
שם אתר: קניון רננים

30/04/18

תאריך קריאה נוכחית:

01/04/18

תאריך קריאה קודמת:

לקוח/ה נכבד/ה, אנו מתכבדים להגיש את חישוב צריכת החשמל לתקופה 01/04/18 - 30/04/18:

14155708 - 4

| סה"כ לתשלום | מחיר לקוט"ש בא"ג | סה"כ צריכה בקוט"ש | קריאה נוכחית | קריאה קודמת | סוג צריכה                | סוג תעריף |
|-------------|------------------|-------------------|--------------|-------------|--------------------------|-----------|
|             |                  |                   | 30/04/18     | 01/04/18    | פרטי חשבון עבור תאריכים: |           |
| 1,858.49 ₪  | 46.96            | 3,957.60          | 125,234.40   | 121,276.80  | פסגה                     | 777       |
| 548.62 ₪    | 39.12            | 1,402.40          | 49,782.00    | 48,379.60   | גבע                      | 778       |
| 317.98 ₪    | 32.52            | 977.80            | 71,122.60    | 70,144.80   | שפל                      | 779       |

סה"כ צריכה לדייר:

| סה"כ לתשלום | סה"כ צריכה בקוט"ש | סה"כ צריכה שפל | סה"כ צריכה גבע | סה"כ צריכה בפסגה | שיא ביקוש |
|-------------|-------------------|----------------|----------------|------------------|-----------|
| 2,725.09 ₪  | 6,337.80          | 977.80         | 1,402.40       | 3,957.60         | 27.45     |

|            |                    |                     |
|------------|--------------------|---------------------|
| 188.00 ₪   | <b>תשלום קבוע</b>  |                     |
| 2,913.09 ₪ | <b>סה"כ לתשלום</b> | <b>לא כולל מע"מ</b> |

התפלגות חיוב בש"ח לפי תעו"ז

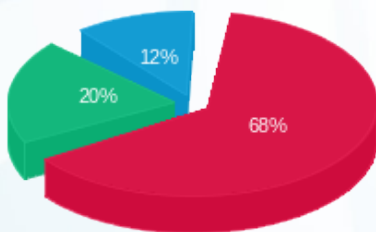

- פסגה (1,858.49 ₪) - 68%
- גבע (548.62 ₪) - 20%
- שפל (317.98 ₪) - 12%

הסטוריית צריכה בקוט"ש

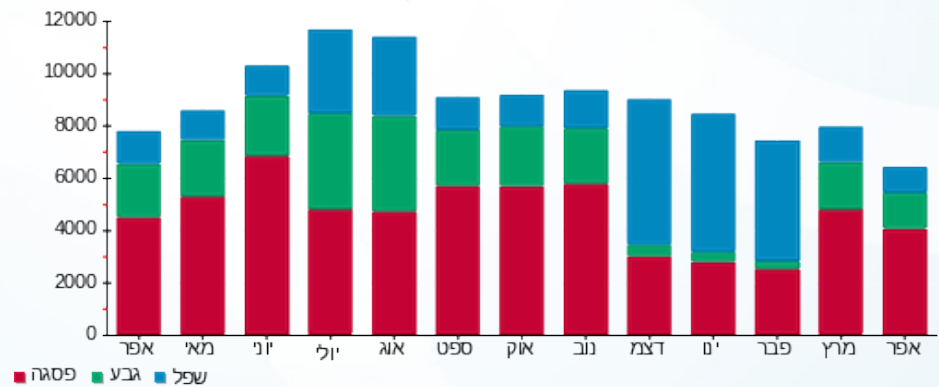

- פסגה
- גבע
- שפל





03/05/18

תאריך הפקה:

שם דייר: פוקס מאוחד ביבי נשים גברים

30/04/18

תאריך קריאה נוכחית:

שם אתר: קניון רננים

01/04/18

תאריך קריאה קודמת:

לקוח/ה נכבד/ה, אנו מתכבדים להגיש את חישוב צריכת החשמל לתקופה 01/04/18 - 30/04/18:

פוקס מאוחד ביבי נשים גברים - 8 - 00020517

| סוג תעריף | סוג צריכה | קריאה קודמת | קריאה נוכחית | סה"כ צריכה בקוט"ש        | מחיר לקוט"ש בא"ג | סה"כ לתשלום |
|-----------|-----------|-------------|--------------|--------------------------|------------------|-------------|
|           |           | 01/04/18    | 30/04/18     | פרטי חשבון עבור תאריכים: |                  |             |
| 777       | פסגה      | 256,732.26  | 261,878.51   | 5,146.25                 | 46.96            | 2,416.68 ₪  |
| 778       | גבע       | 115,092.57  | 116,790.29   | 1,697.72                 | 39.12            | 664.15 ₪    |
| 779       | שפל       | 103,974.96  | 104,548.87   | 573.91                   | 32.52            | 186.64 ₪    |

סה"כ צריכה לדייר:

| שיא ביקוש | סה"כ צריכה בפסגה | סה"כ צריכה גבע | סה"כ צריכה שפל | סה"כ צריכה בקוט"ש | סה"כ לתשלום |
|-----------|------------------|----------------|----------------|-------------------|-------------|
| 34.62     | 5,146.25         | 1,697.72       | 573.91         | 7,417.89          | 3,267.47 ₪  |

|            |             |              |
|------------|-------------|--------------|
| 188.00 ₪   | תשלום קבוע  |              |
| 3,455.47 ₪ | סה"כ לתשלום | לא כולל מע"מ |

התפלגות חיוב בש"ח לפי תעו"ז

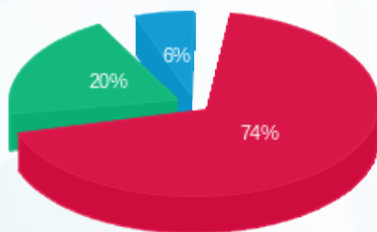

פסגה (2,416.68 ₪) - 74%  
 גבע (664.15 ₪) - 20%  
 שפל (186.64 ₪) - 6%

הסטוריית צריכה בקוט"ש

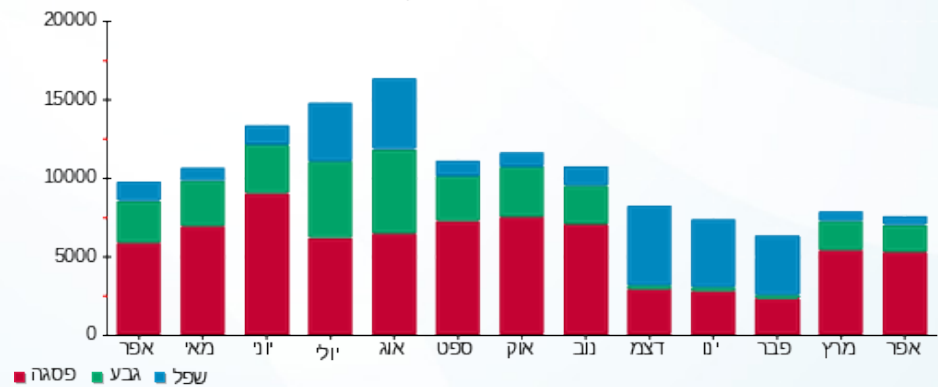



03/05/18

תאריך הפקה:

שם דייר: פיצוחי ירושלים- דוכן 3 שלב ב משנאי 2  
שם אתר: קניון רננים

30/04/18

תאריך קריאה נוכחית:

01/04/18

תאריך קריאה קודמת:

לקוח/ה נכבד/ה, אנו מתכבדים להגיש את חישוב צריכת החשמל לתקופה 01/04/18 - 30/04/18:

פיצוחי ירושלים- דוכן 3 שלב ב משנאי 2 - 5 - 00025216

| סוג תעריף                | סוג צריכה | קריאה קודמת | קריאה נוכחית | סה"כ צריכה בקוט"ש | מחיר לקוט"ש בא"ג | סה"כ לתשלום |
|--------------------------|-----------|-------------|--------------|-------------------|------------------|-------------|
| פרטי חשבון עבור תאריכים: |           |             |              |                   |                  |             |
| 777                      | פסגה      | 01/04/18    | 30/04/18     | 132.42            | 46.96            | 62.18 ₪     |
| 778                      | גבע       | 23,463.01   | 23,512.71    | 49.70             | 39.12            | 19.44 ₪     |
| 779                      | שפל       | 38,570.03   | 38,612.95    | 42.92             | 32.52            | 13.96 ₪     |

סה"כ צריכה לדייר:

| שיא ביקוש | סה"כ צריכה בפסגה | סה"כ צריכה גבע | סה"כ צריכה שפל | סה"כ צריכה בקוט"ש | סה"כ לתשלום |
|-----------|------------------|----------------|----------------|-------------------|-------------|
| 0.72      | 132.42           | 49.70          | 42.92          | 225.04            | 95.58 ₪     |

|                     |             |
|---------------------|-------------|
| 34.00 ₪             | תשלום קבוע  |
| 129.58 ₪            | סה"כ לתשלום |
| <b>לא כולל מע"מ</b> |             |

התפלגות חיוב בש"ח לפי תעו"ז

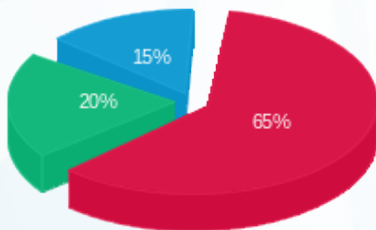

פסגה (62.18 ₪) 65%  
גבע (19.44 ₪) 20%  
שפל (13.96 ₪) 15%

הסטוריית צריכה בקוט"ש

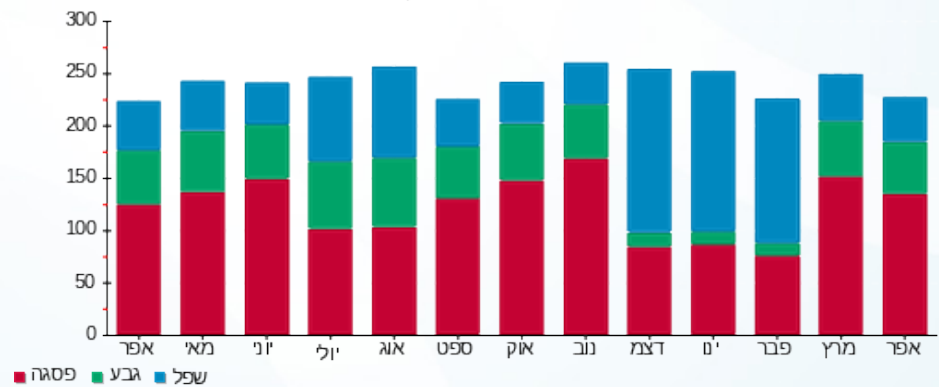



03/05/18

תאריך הפקה:

שם דייר: פלאפון 1 - שלב א משנאי 2  
שם אתר: קניון רננים

30/04/18

תאריך קריאה נוכחית:

01/04/18

תאריך קריאה קודמת:

לקוח/ה נכבד/ה, אנו מתכבדים להגיש את חישוב צריכת החשמל לתקופה 01/04/18 - 30/04/18:

פלאפון 1 - שלב א משנאי 2 - 5 - 00022545

| סוג תעריף                | סוג צריכה | קריאה קודמת | קריאה נוכחית | סה"כ צריכה בקוט"ש | מחיר לקוט"ש בא"ג | סה"כ לתשלום |
|--------------------------|-----------|-------------|--------------|-------------------|------------------|-------------|
| פרטי חשבון עבור תאריכים: |           |             |              |                   |                  |             |
| 777                      | פסגה      | 01/04/18    | 30/04/18     | 3,209.52          | 46.96            | 1,507.19 ₪  |
| 778                      | גבע       | 31,257.51   | 32,198.16    | 940.65            | 39.12            | 367.98 ₪    |
| 779                      | שפל       | 50,218.83   | 51,752.54    | 1,533.71          | 32.52            | 498.76 ₪    |

סה"כ צריכה לדייר:

| שיא ביקוש | סה"כ צריכה בפסגה | סה"כ צריכה גבע | סה"כ צריכה שפל | סה"כ צריכה בקוט"ש | סה"כ לתשלום |
|-----------|------------------|----------------|----------------|-------------------|-------------|
| 24.40     | 3,209.52         | 940.65         | 1,533.71       | 5,683.88          | 2,373.94 ₪  |

|            |             |              |
|------------|-------------|--------------|
| 188.00 ₪   | תשלום קבוע  |              |
| 2,561.94 ₪ | סה"כ לתשלום | לא כולל מע"מ |

התפלגות חיוב בש"ח לפי תעו"ז

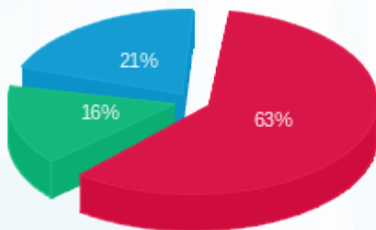

פסגה (1,507.19 ₪) 63%  
גבע (367.98 ₪) 16%  
שפל (498.76 ₪) 21%

הסטוריית צריכה בקוט"ש

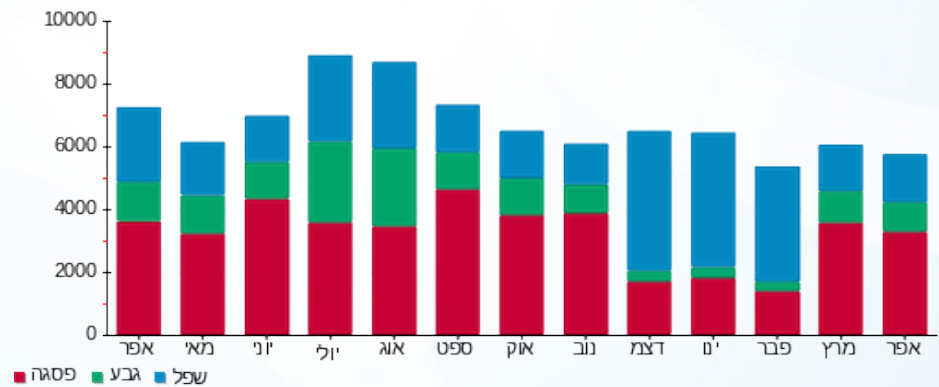



03/05/18

תאריך הפקה:

שם דייר: פלייפוט  
שם אתר: קניון רננים

30/04/18

תאריך קריאה נוכחית:

01/04/18

תאריך קריאה קודמת:

לקוח/ה נכבד/ה, אנו מתכבדים להגיש את חישוב צריכת החשמל לתקופה 01/04/18 - 30/04/18:

14155695 - 1

| סוג תעריף | סוג צריכה | קריאה קודמת | קריאה נוכחית | סה"כ צריכה בקוט"ש | מחיר לקוט"ש בא"ג | סה"כ לתשלום              |
|-----------|-----------|-------------|--------------|-------------------|------------------|--------------------------|
|           |           | 01/04/18    | 30/04/18     |                   |                  | פרטי חשבון עבור תאריכים: |
| 777       | פסגה      | 29,360.20   | 30,477.40    | 1,117.20          | 46.96            | 524.64 ₪                 |
| 778       | גבע       | 10,760.80   | 11,135.00    | 374.20            | 39.12            | 146.39 ₪                 |
| 779       | שפל       | 11,449.40   | 11,516.00    | 66.60             | 32.52            | 21.66 ₪                  |

סה"כ צריכה לדייר:

| שיא ביקוש | סה"כ צריכה בפסגה | סה"כ צריכה גבע | סה"כ צריכה שפל | סה"כ צריכה בקוט"ש | סה"כ לתשלום |
|-----------|------------------|----------------|----------------|-------------------|-------------|
| 10.93     | 1,117.20         | 374.20         | 66.60          | 1,558.00          | 692.68 ₪    |

|          |             |              |
|----------|-------------|--------------|
| 188.00 ₪ | תשלום קבוע  |              |
| 880.68 ₪ | סה"כ לתשלום | לא כולל מע"מ |

התפלגות חיוב בש"ח לפי תע"ז

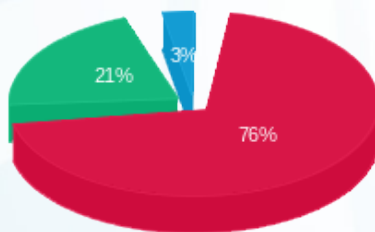

פסגה (524.64 ₪) 76%  
גבע (146.39 ₪) 21%  
שפל (21.66 ₪) 3%

הסטוריית צריכה בקוט"ש

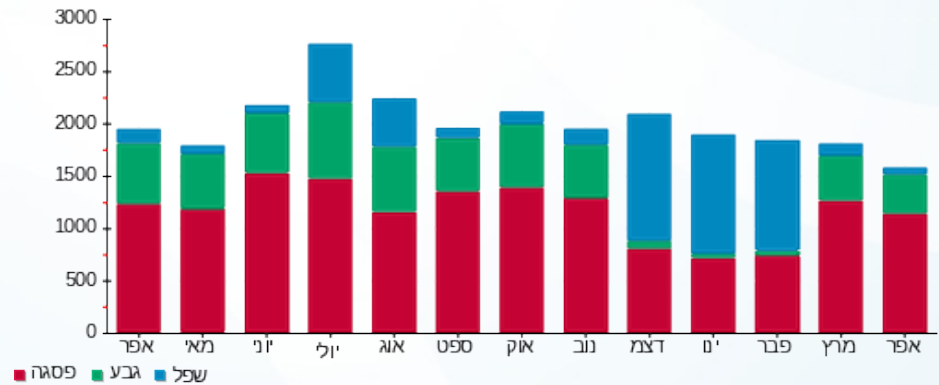



03/05/18

תאריך הפקה:

שם דייר: פנדורה שלב א משנאי 1

30/04/18

תאריך קריאה נוכחית:

שם אתר: קניון רננים

01/04/18

תאריך קריאה קודמת:

לקוח/ה נכבד/ה, אנו מתכבדים להגיש את חישוב צריכת החשמל לתקופה 01/04/18 - 30/04/18:

פנדורה שלב א משנאי 1 - 3 - 00013203

| סוג תעריף | סוג צריכה | קריאה קודמת | קריאה נוכחית | סה"כ צריכה בקוט"ש        | מחיר לקוט"ש בא"ג | סה"כ לתשלום |
|-----------|-----------|-------------|--------------|--------------------------|------------------|-------------|
|           |           | 01/04/18    | 30/04/18     | פרטי חשבון עבור תאריכים: |                  |             |
| 777       | פסגה      | 221,063.07  | 222,046.98   | 983.91                   | 46.96            | 462.05 ₪    |
| 778       | גבע       | 152,200.55  | 152,584.56   | 384.01                   | 39.12            | 150.22 ₪    |
| 779       | שפל       | 72,979.80   | 73,132.70    | 152.89                   | 32.52            | 49.72 ₪     |

סה"כ צריכה לדייר:

| שיא ביקוש | סה"כ צריכה בפסגה | סה"כ צריכה גבע | סה"כ צריכה שפל | סה"כ צריכה בקוט"ש | סה"כ לתשלום |
|-----------|------------------|----------------|----------------|-------------------|-------------|
| 8.34      | 983.91           | 384.01         | 152.89         | 1,520.81          | 661.99 ₪    |

|          |             |              |
|----------|-------------|--------------|
| 34.00 ₪  | תשלום קבוע  |              |
| 695.99 ₪ | סה"כ לתשלום | לא כולל מע"מ |

התפלגות חיוב בש"ח לפי תעו"ז

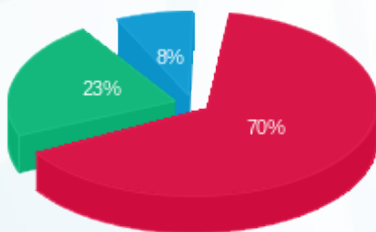

פסגה (462.05 ₪) 70%  
גבע (150.22 ₪) 23%  
שפל (49.72 ₪) 8%

הסטוריית צריכה בקוט"ש

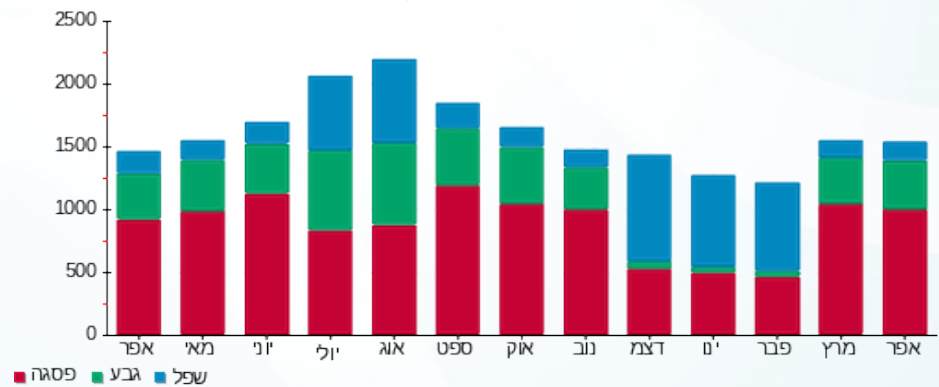

03/05/18 תאריך הפקה:  
 30/04/18 תאריך קריאה נוכחית:  
 01/04/18 תאריך קריאה קודמת:

שם דייר: פנוי - שלב א משנאי 2  
 שם אתר: קניון רננים

לקוח/ה נכבד/ה, אנו מתכבדים להגיש את חישוב צריכת החשמל לתקופה 01/04/18 - 30/04/18:

פנוי - שלב א משנאי 2 - 7 - 00022595

| סה"כ לתשלום | מחיר לקוט"ש בא"ג | סה"כ צריכה בקוט"ש | קריאה נוכחית | קריאה קודמת | סוג צריכה                | סוג תעריף |
|-------------|------------------|-------------------|--------------|-------------|--------------------------|-----------|
|             |                  |                   | 30/04/18     | 01/04/18    | פרטי חשבון עבור תאריכים: |           |
| ₪ 3.57      | 46.96            | 7.60              | 14,165.23    | 14,157.62   | פסגה                     | 777       |
| ₪ 1.18      | 39.12            | 3.02              | 7,966.40     | 7,963.38    | גבע                      | 778       |
| ₪ 2.38      | 32.52            | 7.33              | 22,423.31    | 22,415.97   | שפל                      | 779       |

סה"כ צריכה לדייר:

| סה"כ לתשלום | סה"כ צריכה בקוט"ש | סה"כ צריכה שפל | סה"כ צריכה גבע | סה"כ צריכה בפסגה | שיא ביקוש |
|-------------|-------------------|----------------|----------------|------------------|-----------|
| ₪ 7.14      | 17.96             | 7.33           | 3.02           | 7.60             | 0.45      |

|          |                    |                     |
|----------|--------------------|---------------------|
| ₪ 188.00 | <b>תשלום קבוע</b>  |                     |
| ₪ 195.14 | <b>סה"כ לתשלום</b> | <b>לא כולל מע"מ</b> |

התפלגות חיוב בש"ח לפי תעו"ז

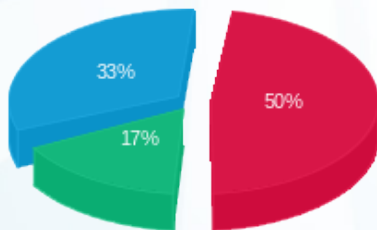

פסגה (₪ 3.57) ■  
 גבע (₪ 1.18) ■  
 שפל (₪ 2.38) ■

הסטוריית צריכה בקוט"ש

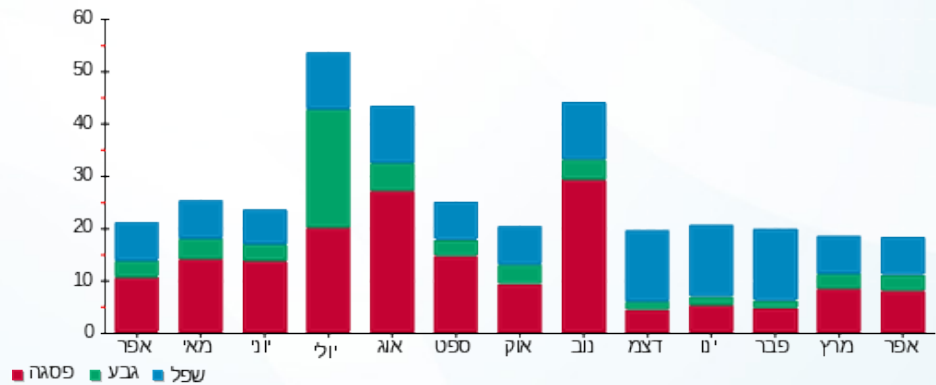

פסגה ■ גבע ■ שפל



03/05/18

תאריך הפקה:

שם דייר: פרטנר חנות שלב א משנאי 1

30/04/18

תאריך קריאה נוכחית:

שם אתר: קניון רננים

01/04/18

תאריך קריאה קודמת:

לקוח/ה נכבד/ה, אנו מתכבדים להגיש את חישוב צריכת החשמל לתקופה 01/04/18 - 30/04/18:

פרטנר חנות שלב א משנאי 1 - 4 - 00013203

| סוג תעריף | סוג צריכה | קריאה קודמת | קריאה נוכחית | סה"כ צריכה בקוט"ש | מחיר לקוט"ש בא"ג         | סה"כ לתשלום |
|-----------|-----------|-------------|--------------|-------------------|--------------------------|-------------|
|           |           |             | 30/04/18     | 01/04/18          | פרטי חשבון עבור תאריכים: |             |
| 777       | פסגה      | 385,370.95  | 387,315.51   | 1,944.56          | 46.96                    | 913.17 ₪    |
| 778       | גבע       | 282,715.68  | 283,609.17   | 893.49            | 39.12                    | 349.54 ₪    |
| 779       | שפל       | 184,189.20  | 185,319.27   | 1,130.08          | 32.52                    | 367.50 ₪    |

סה"כ צריכה לדייר:

| שיא ביקוש | סה"כ צריכה בפסגה | סה"כ צריכה גבע | סה"כ צריכה שפל | סה"כ צריכה בקוט"ש | סה"כ לתשלום |
|-----------|------------------|----------------|----------------|-------------------|-------------|
| 12.66     | 1,944.56         | 893.49         | 1,130.08       | 3,968.13          | 1,630.20 ₪  |

|            |             |              |
|------------|-------------|--------------|
| 188.00 ₪   | תשלום קבוע  |              |
| 1,818.20 ₪ | סה"כ לתשלום | לא כולל מע"מ |

התפלגות חיוב בש"ח לפי תעו"ז

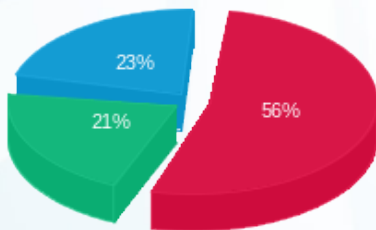

- פסגה (913.17 ₪)
- גבע (349.54 ₪)
- שפל (367.50 ₪)

הסטוריית צריכה בקוט"ש

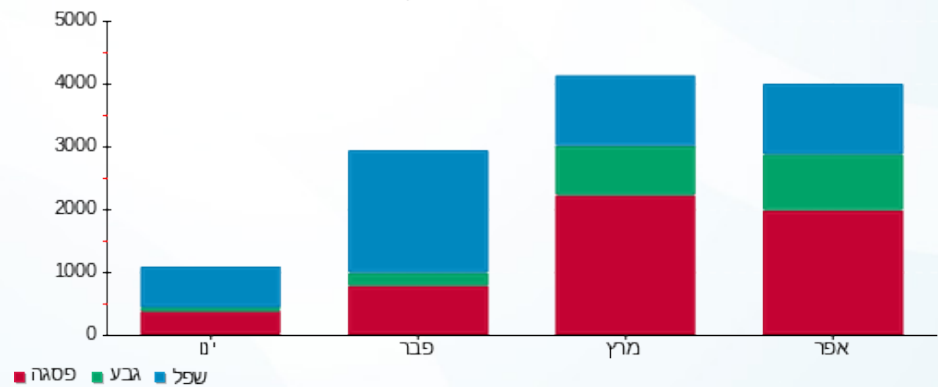



03/05/18

תאריך הפקה:

**שם דייר:** פרטנר תקשורת - חדר תקשורת שלב א משנאי 1  
**שם אתר:** קניון רננים

30/04/18

תאריך קריאה נוכחית:

01/04/18

תאריך קריאה קודמת:

**לקוח/ה נכבד/ה, אנו מתכבדים להגיש את חישוב צריכת החשמל לתקופה 01/04/18 - 30/04/18:**

**פרטנר תקשורת - חדר תקשורת שלב א משנאי 1 - 8 - 00015828**

| סוג תעריף | סוג צריכה | קריאה קודמת | קריאה נוכחית | סה"כ צריכה בקוט"ש        | מחיר לקוט"ש בא"ג | סה"כ לתשלום |
|-----------|-----------|-------------|--------------|--------------------------|------------------|-------------|
|           |           | 01/04/18    | 30/04/18     | פרטי חשבון עבור תאריכים: |                  |             |
| 777       | פסגה      | 141,631.18  | 143,051.47   | 1,420.28                 | 46.96            | 666.97 ₪    |
| 778       | גבע       | 115,426.23  | 116,135.40   | 709.17                   | 39.12            | 277.43 ₪    |
| 779       | שפל       | 151,787.37  | 153,523.59   | 1,736.22                 | 32.52            | 564.62 ₪    |

**סה"כ צריכה לדייר:**

| שיא ביקוש | סה"כ צריכה בפסגה | סה"כ צריכה גבע | סה"כ צריכה שפל | סה"כ צריכה בקוט"ש | סה"כ לתשלום |
|-----------|------------------|----------------|----------------|-------------------|-------------|
| 5.65      | 1,420.28         | 709.17         | 1,736.22       | 3,865.67          | 1,509.01 ₪  |

|            |                    |                     |
|------------|--------------------|---------------------|
| 188.00 ₪   | <b>תשלום קבוע</b>  |                     |
| 1,697.01 ₪ | <b>סה"כ לתשלום</b> | <b>לא כולל מע"מ</b> |

התפלגות חיוב בש"ח לפי תעו"ז

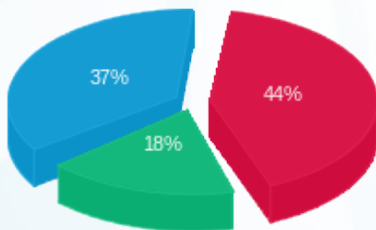

- פסגה (666.97 ₪)
- גבע (277.43 ₪)
- שפל (564.62 ₪)

הסטוריית צריכה בקוט"ש

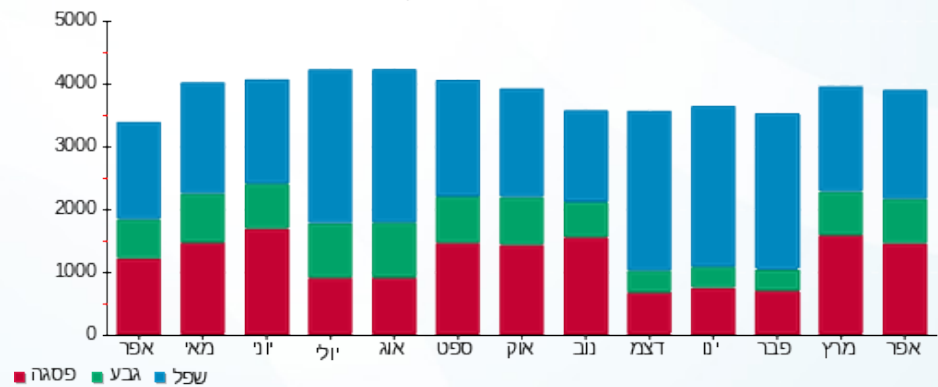

- פסגה
- גבע
- שפל





03/05/18

תאריך הפקה:

שם דייר: פרסקו שלב א משנאי 2

30/04/18

תאריך קריאה נוכחית:

שם אתר: קניון רננים

01/04/18

תאריך קריאה קודמת:

לקוח/ה נכבד/ה, אנו מתכבדים להגיש את חישוב צריכת החשמל לתקופה 01/04/18 - 30/04/18:

פרסקו שלב א משנאי 2 - 4 - 00010933

| סה"כ לתשלום | מחיר לקוט"ש בא"ג | סה"כ צריכה בקוט"ש | קריאה נוכחית | קריאה קודמת  | סוג צריכה                | סוג תעריף |
|-------------|------------------|-------------------|--------------|--------------|--------------------------|-----------|
|             |                  |                   | 30/04/18     | 01/04/18     | פרטי חשבון עבור תאריכים: |           |
| 1,197.79 ₪  | 46.96            | 2,550.66          | 978,994.79   | 976,444.12   | פסגה                     | 777       |
| 334.55 ₪    | 39.12            | 855.18            | 1,039,128.78 | 1,038,273.60 | גבע                      | 778       |
| 223.79 ₪    | 32.52            | 688.17            | 742,681.63   | 741,993.46   | שפל                      | 779       |

סה"כ צריכה לדייר:

| סה"כ לתשלום | סה"כ צריכה בקוט"ש | סה"כ צריכה שפל | סה"כ צריכה גבע | סה"כ צריכה בפסגה | שיא ביקוש |
|-------------|-------------------|----------------|----------------|------------------|-----------|
| 1,756.13 ₪  | 4,094.02          | 688.17         | 855.18         | 2,550.66         | 24.09     |

|            |                    |                     |
|------------|--------------------|---------------------|
| 188.00 ₪   | <b>תשלום קבוע</b>  |                     |
| 1,944.13 ₪ | <b>סה"כ לתשלום</b> | <b>לא כולל מע"מ</b> |

התפלגות חיוב בש"ח לפי תעו"ז

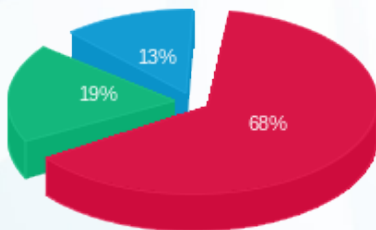

- פסגה (1,197.79 ₪) 68%
- גבע (334.55 ₪) 19%
- שפל (223.79 ₪) 13%

הסטוריית צריכה בקוט"ש

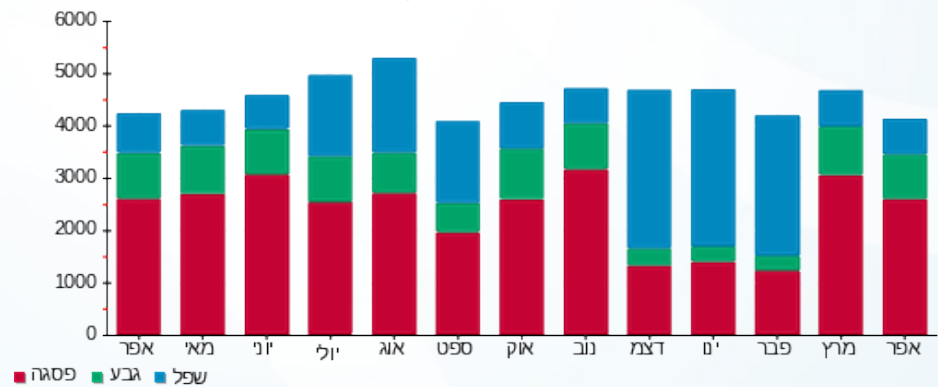



03/05/18

תאריך הפקה:

שם דייר: פרעצל - שלב א משנאי 1

30/04/18

תאריך קריאה נוכחית:

שם אתר: קניון רננים

01/04/18

תאריך קריאה קודמת:

לקוח/ה נכבד/ה, אנו מתכבדים להגיש את חישוב צריכת החשמל לתקופה 01/04/18 - 30/04/18:

פרעצל - שלב א משנאי 1 - 5 - 00009022

| סוג תעריף                | סוג צריכה | קריאה קודמת | קריאה נוכחית | סה"כ צריכה בקוט"ש | מחיר לקוט"ש בא"ג | סה"כ לתשלום |
|--------------------------|-----------|-------------|--------------|-------------------|------------------|-------------|
| פרטי חשבון עבור תאריכים: |           |             |              |                   |                  |             |
| 777                      | פסגה      | 01/04/18    | 30/04/18     | 531.34            | 46.96            | 249.52 ₪    |
| 778                      | גבע       | 70,580.50   | 70,775.62    | 195.11            | 39.12            | 76.33 ₪     |
| 779                      | שפל       | 68,326.02   | 68,470.94    | 144.92            | 32.52            | 47.13 ₪     |

סה"כ צריכה לדייר:

| שיא ביקוש | סה"כ צריכה בפסגה | סה"כ צריכה גבע | סה"כ צריכה שפל | סה"כ צריכה בקוט"ש | סה"כ לתשלום |
|-----------|------------------|----------------|----------------|-------------------|-------------|
| 9.06      | 531.34           | 195.11         | 144.92         | 871.37            | 372.97 ₪    |

|          |             |              |
|----------|-------------|--------------|
| 188.00 ₪ | תשלום קבוע  |              |
| 560.97 ₪ | סה"כ לתשלום | לא כולל מע"מ |

התפלגות חיוב בש"ח לפי תעו"ז

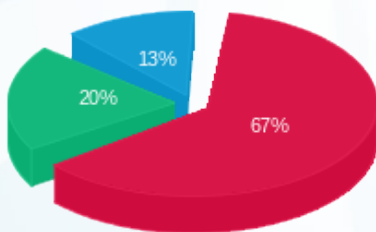

- פסגה (249.52 ₪) 67%
- גבע (76.33 ₪) 20%
- שפל (47.13 ₪) 13%

הסטוריית צריכה בקוט"ש

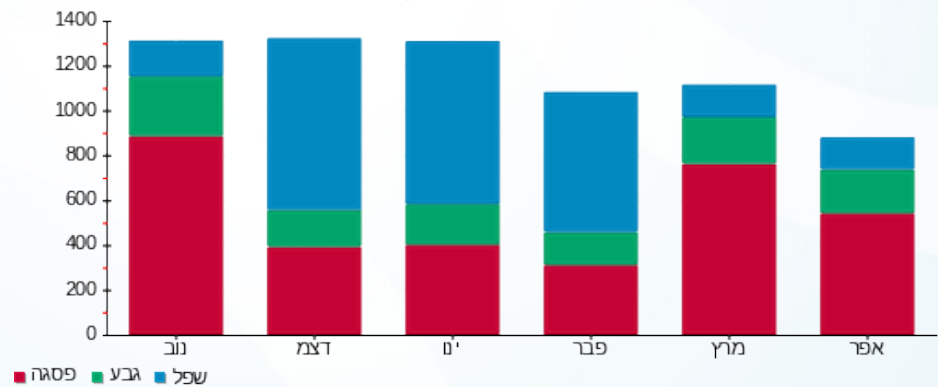



03/05/18

תאריך הפקה:

שם דייר: צומת ספרים

30/04/18

תאריך קריאה נוכחי:

שם אתר: קניון רננים

01/04/18

תאריך קריאה קודמת:

לקוח/ה נכבד/ה, אנו מתכבדים להגיש את חישוב צריכת החשמל לתקופה 01/04/18 - 30/04/18:

14155754 - 1

| סוג תעריף | סוג צריכה | קריאה קודמת | קריאה נוכחית | סה"כ צריכה בקוט"ש        | מחיר לקוט"ש בא"ג | סה"כ לתשלום |
|-----------|-----------|-------------|--------------|--------------------------|------------------|-------------|
|           |           | 01/04/18    | 30/04/18     | פרטי חשבון עבור תאריכים: |                  |             |
| 777       | פסגה      | 25,711.80   | 26,547.80    | 836.00                   | 46.96            | 392.59 ₪    |
| 778       | גבע       | 9,707.20    | 10,001.40    | 294.20                   | 39.12            | 115.09 ₪    |
| 779       | שפל       | 10,150.00   | 10,238.20    | 88.20                    | 32.52            | 28.68 ₪     |

סה"כ צריכה לדייר:

| שיא ביקוש | סה"כ צריכה בפסגה | סה"כ צריכה גבע | סה"כ צריכה שפל | סה"כ צריכה בקוט"ש | סה"כ לתשלום |
|-----------|------------------|----------------|----------------|-------------------|-------------|
| 10.83     | 836.00           | 294.20         | 88.20          | 1,218.40          | 536.36 ₪    |

|                     |             |
|---------------------|-------------|
| 188.00 ₪            | תשלום קבוע  |
| 724.36 ₪            | סה"כ לתשלום |
| <b>לא כולל מע"מ</b> |             |

התפלגות חיוב בש"ח לפי תע"ז

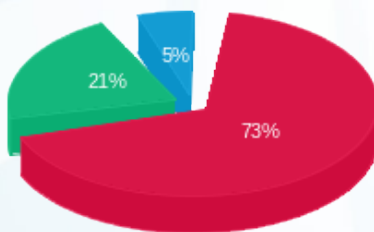

פסגה (392.59 ₪) 73%  
 גבע (115.09 ₪) 21%  
 שפל (28.68 ₪) 5%

הסטוריית צריכה בקוט"ש

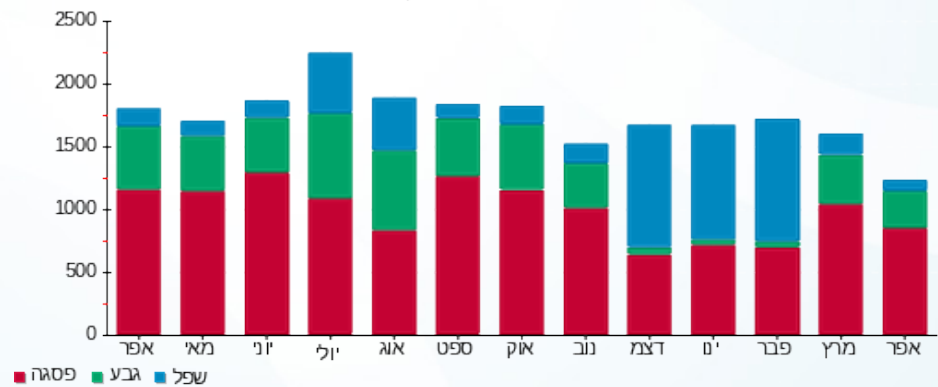



03/05/18

תאריך הפקה:

**שם דייר:** ציבורי לידיעה וואלטר 1 שלב ב משנאי 2  
**שם אתר:** קניון רננים

30/04/18

תאריך קריאה נוכחית:

01/04/18

תאריך קריאה קודמת:

**לקוח/ה נכבד/ה, אנו מתכבדים להגיש את חישוב צריכת החשמל לתקופה 01/04/18 - 30/04/18:**
**ציבורי לידיעה וואלטר 1 שלב ב משנאי 2 - 2 - 00017456**

| סה"כ לתשלום | מחיר לקוט"ש בא"ג | סה"כ צריכה בקוט"ש | קריאה נוכחית | קריאה קודמת | סוג צריכה | סוג תעריף                |
|-------------|------------------|-------------------|--------------|-------------|-----------|--------------------------|
|             |                  |                   | 30/04/18     | 01/04/18    |           | פרטי חשבון עבור תאריכים: |
| ₪ -0.07     | 46.96            | -0.15             | 491.96       | 492.11      | פסגה      | 777                      |
| ₪ -0.03     | 39.12            | -0.08             | 693.12       | 693.20      | גבע       | 778                      |
| ₪ -0.08     | 32.52            | -0.26             | 1,345.70     | 1,345.95    | שפל       | 779                      |

**סה"כ צריכה לדייר:**

| סה"כ לתשלום | סה"כ צריכה בקוט"ש | סה"כ צריכה שפל | סה"כ צריכה גבע | סה"כ צריכה בפסגה | שיא ביקוש |
|-------------|-------------------|----------------|----------------|------------------|-----------|
| ₪ -0.18     | -0.48             | -0.26          | -0.08          | -0.15            | 0.04      |

|         |                    |                     |
|---------|--------------------|---------------------|
| ₪ 0.00  | <b>תשלום קבוע</b>  |                     |
| ₪ -0.18 | <b>סה"כ לתשלום</b> | <b>לא כולל מע"מ</b> |





03/05/18

תאריך הפקה:

שם דייר: ציבורי לידיעה חיוני ראשי שלב ב משנאי 1

30/04/18

תאריך קריאה נוכחי:

שם אתר: קניון רננים

01/04/18

תאריך קריאה קודמת:

לקוח/ה נכבד/ה, אנו מתכבדים להגיש את חישוב צריכת החשמל לתקופה 01/04/18 - 30/04/18:

ציבורי לידיעה חיוני ראשי שלב ב משנאי 1 - 8 - 00017393

| סה"כ לתשלום | מחיר לקוט"ש בא"ג | סה"כ צריכה בקוט"ש | קריאה נוכחית | קריאה קודמת  | סוג צריכה                | סוג תעריף |
|-------------|------------------|-------------------|--------------|--------------|--------------------------|-----------|
|             |                  |                   | 30/04/18     | 01/04/18     | פרטי חשבון עבור תאריכים: |           |
| 20,243.68 ₪ | 46.96            | 43,108.35         | 6,748,479.95 | 6,705,371.60 | פסגה                     | 777       |
| 7,997.60 ₪  | 39.12            | 20,443.75         | 5,968,301.45 | 5,947,857.70 | גבע                      | 778       |
| 12,272.83 ₪ | 32.52            | 37,739.33         | 9,113,973.08 | 9,076,233.75 | שפל                      | 779       |

סה"כ צריכה לדייר:

| סה"כ לתשלום | סה"כ צריכה בקוט"ש | סה"כ צריכה שפל | סה"כ צריכה גבע | סה"כ צריכה בפסגה | שיא ביקוש |
|-------------|-------------------|----------------|----------------|------------------|-----------|
| 40,514.10 ₪ | 101,291.43        | 37,739.33      | 20,443.75      | 43,108.35        | 356.35    |

|             |                    |                     |
|-------------|--------------------|---------------------|
| 0.00 ₪      | <b>תשלום קבוע</b>  |                     |
| 40,514.10 ₪ | <b>סה"כ לתשלום</b> | <b>לא כולל מע"מ</b> |

התפלגות חיוב בש"ח לפי תעו"ז

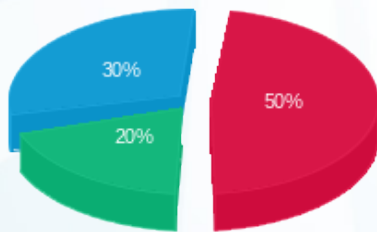

- פסגה (20,243.68 ₪)
- גבע (7,997.60 ₪)
- שפל (12,272.83 ₪)

הסטוריית צריכה בקוט"ש

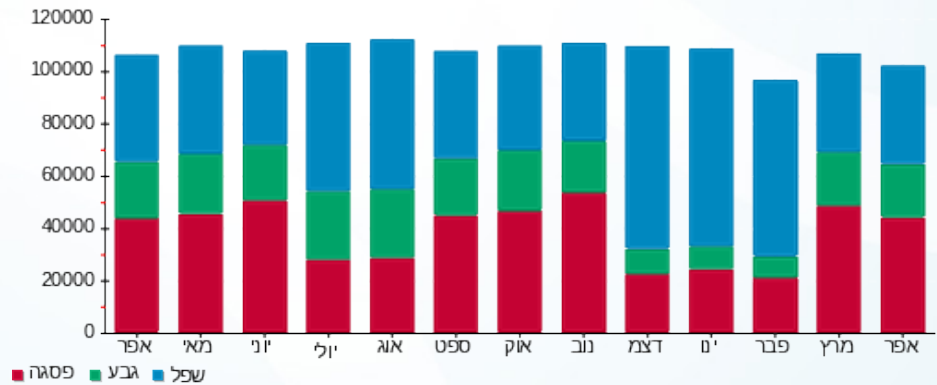



03/05/18

תאריך הפקה:

שם דייר: ציבורי לידיעה חניון P1-P2-3.57 שלב ב משנאי 2  
שם אתר: קניון רננים

30/04/18

תאריך קריאה נוכחית:

01/04/18

תאריך קריאה קודמת:

לקוח/ה נכבד/ה, אנו מתכבדים להגיש את חישוב צריכת החשמל לתקופה 01/04/18 - 30/04/18:

ציבורי לידיעה חניון P1-P2-3.57 שלב ב משנאי 2 - 3 - 00018388

| סה"כ לתשלום | מחיר לקוט"ש בא"ג | סה"כ צריכה בקוט"ש | קריאה נוכחית | קריאה קודמת  | סוג צריכה | סוג תעריף                |
|-------------|------------------|-------------------|--------------|--------------|-----------|--------------------------|
|             |                  |                   | 30/04/18     | 01/04/18     |           | פרטי חשבון עבור תאריכים: |
| ₪ 4,537.88  | 46.96            | 9,663.29          | 1,306,156.38 | 1,296,493.09 | פסגה      | 777                      |
| ₪ 1,935.10  | 39.12            | 4,946.58          | 1,053,550.00 | 1,048,603.42 | גבע       | 778                      |
| ₪ 3,766.08  | 32.52            | 11,580.80         | 177,751.80   | 166,171.00   | שפל       | 779                      |

סה"כ צריכה לדייר:

| סה"כ לתשלום | סה"כ צריכה בקוט"ש | סה"כ צריכה שפל | סה"כ צריכה גבע | סה"כ צריכה בפסגה | שיא ביקוש |
|-------------|-------------------|----------------|----------------|------------------|-----------|
| ₪ 10,239.06 | 26,190.67         | 11,580.80      | 4,946.58       | 9,663.29         | 44.68     |

|             |             |              |
|-------------|-------------|--------------|
| ₪ 0.00      | תשלום קבוע  |              |
| ₪ 10,239.06 | סה"כ לתשלום | לא כולל מע"מ |

התפלגות חיוב בש"ח לפי תעו"ז

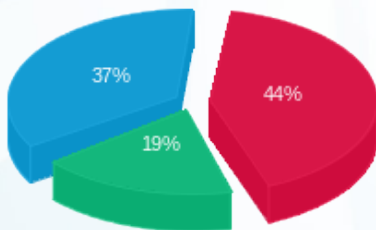

■ פסגה (₪ 4,537.88) (19%)  
■ גבע (₪ 1,935.10) (37%)  
■ שפל (₪ 3,766.08) (44%)

הסטוריית צריכה בקוט"ש

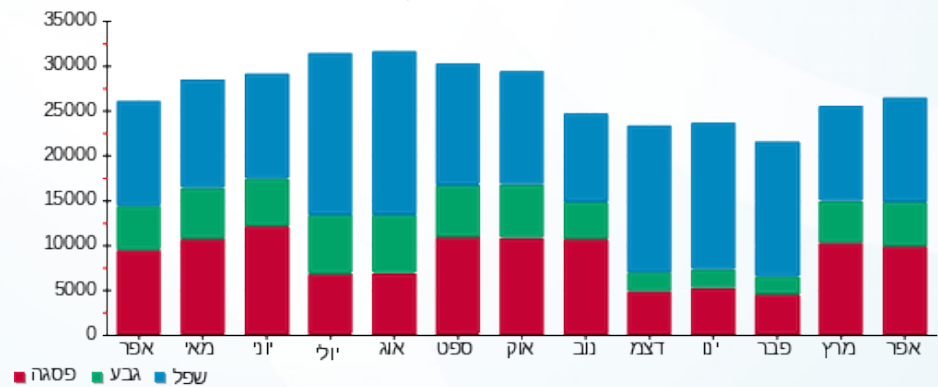



03/05/18

תאריך הפקה:

**שם דייר:** ציבורי לידיעה חניון עליון A3 שלב ב משנאי 1  
**שם אתר:** קניון רננים

30/04/18

תאריך קריאה נוכחית:

01/04/18

תאריך קריאה קודמת:

**לקוח/ה נכבד/ה, אנו מתכבדים להגיש את חישוב צריכת החשמל לתקופה 01/04/18 - 30/04/18:**

**ציבורי לידיעה חניון עליון A3 שלב ב משנאי 1 - 4 - 00017393**

| סוג תעריף | סוג צריכה | קריאה קודמת  | קריאה נוכחית | סה"כ צריכה בקוט"ש        | מחיר לקוט"ש בא"ג | סה"כ לתשלום |
|-----------|-----------|--------------|--------------|--------------------------|------------------|-------------|
|           |           | 01/04/18     | 30/04/18     | פרטי חשבון עבור תאריכים: |                  |             |
| 777       | פסגה      | 1,466,914.90 | 1,475,641.64 | 8,726.74                 | 46.96            | 4,098.08 ₪  |
| 778       | גבע       | 1,330,661.62 | 1,334,702.90 | 4,041.28                 | 39.12            | 1,580.95 ₪  |
| 779       | שפל       | 144,036.51   | 152,599.34   | 8,562.83                 | 32.52            | 2,784.63 ₪  |

**סה"כ צריכה לדייר:**

| שיא ביקוש | סה"כ צריכה בפסגה | סה"כ צריכה גבע | סה"כ צריכה שפל | סה"כ צריכה בקוט"ש | סה"כ לתשלום |
|-----------|------------------|----------------|----------------|-------------------|-------------|
| 36.92     | 8,726.74         | 4,041.28       | 8,562.83       | 21,330.85         | 8,463.66 ₪  |

| תשלום קבוע | תשלום      | סה"כ לתשלום | לא כולל מע"מ |
|------------|------------|-------------|--------------|
| 0.00 ₪     |            |             |              |
|            | 8,463.66 ₪ |             |              |

התפלגות חיוב בש"ח לפי תע"ז

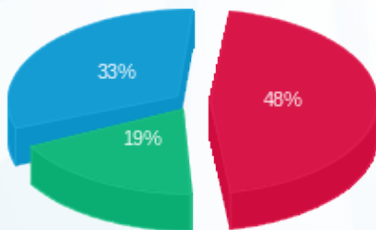

- פסגה (4,098.08 ₪) - 48%
- גבע (1,580.95 ₪) - 19%
- שפל (2,784.63 ₪) - 33%

הסטוריית צריכה בקוט"ש

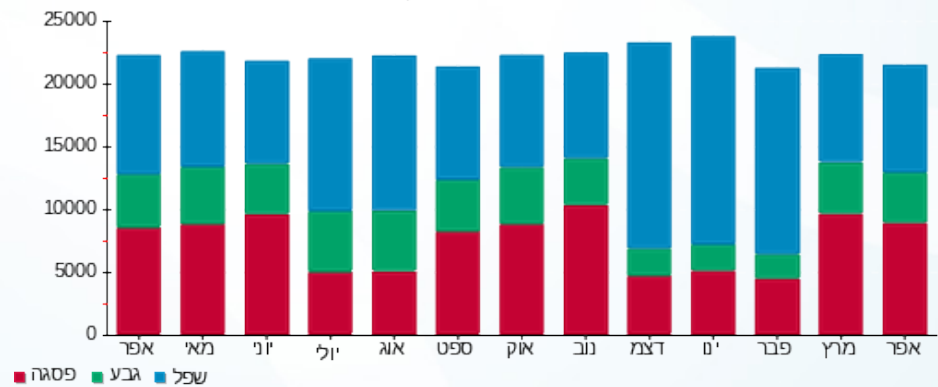



03/05/18

תאריך הפקה:

שם דייר: ציבורי לידיעה חניון תחתון A1 שלב ב משנאי 1  
שם אתר: קניון רננים

30/04/18

תאריך קריאה נוכחית:

01/04/18

תאריך קריאה קודמת:

לקוח/ה נכבד/ה, אנו מתכבדים להגיש את חישוב צריכת החשמל לתקופה 01/04/18 - 30/04/18:

ציבורי לידיעה חניון תחתון A1 שלב ב משנאי 1 - 3 - 00017393

| סוג תעריף | סוג צריכה | קריאה קודמת  | קריאה נוכחית | סה"כ צריכה בקוט"ש | מחיר לקוט"ש בא"ג | סה"כ לתשלום |
|-----------|-----------|--------------|--------------|-------------------|------------------|-------------|
|           |           | 01/04/18     | 30/04/18     |                   |                  |             |
| 777       | פסגה      | 1,336,867.27 | 1,344,485.47 | 7,618.19          | 46.96            | 3,577.50 ₪  |
| 778       | גבע       | 1,236,753.97 | 1,240,529.89 | 3,775.92          | 39.12            | 1,477.14 ₪  |
| 779       | שפל       | 30,113.64    | 39,329.72    | 9,216.07          | 32.52            | 2,997.07 ₪  |

סה"כ צריכה לדייר:

| שיא ביקוש | סה"כ צריכה בפסגה | סה"כ צריכה גבע | סה"כ צריכה שפל | סה"כ צריכה בקוט"ש | סה"כ לתשלום |
|-----------|------------------|----------------|----------------|-------------------|-------------|
| 28.89     | 7,618.19         | 3,775.92       | 9,216.07       | 20,610.18         | 8,051.71 ₪  |

| לא כולל מע"מ | תשלום קבוע | סה"כ לתשלום |
|--------------|------------|-------------|
|              | 0.00 ₪     | 8,051.71 ₪  |

התפלגות חיוב בש"ח לפי תעו"ז

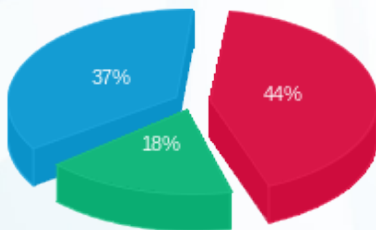

פסגה (3,577.50 ₪) ■  
גבע (1,477.14 ₪) ■  
שפל (2,997.07 ₪) ■

הסטוריית צריכה בקוט"ש

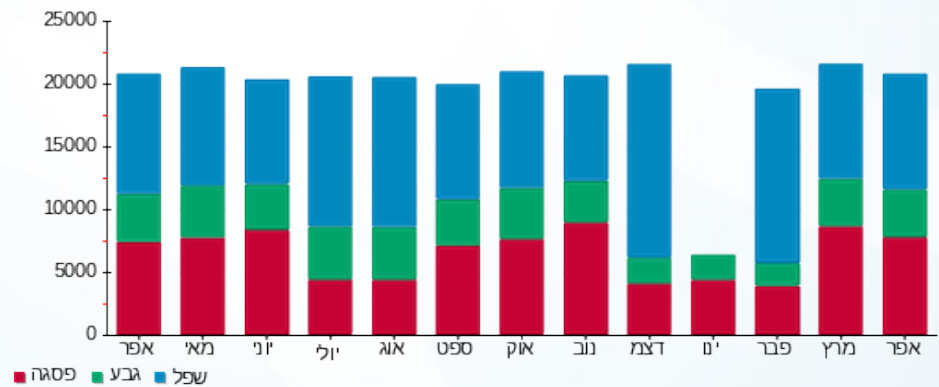

פסגה ■ גבע ■ שפל





03/05/18

תאריך הפקה:

**שם דייר:** ציבורי לידיעה יט"א מפלס 6.12 גרעין 2 שלב א משנאי 2  
**שם אתר:** קניון רננים

30/04/18

תאריך קריאה נוכחי:

01/04/18

תאריך קריאה קודמת:

**לקוח/ה נכבד/ה, אנו מתכבדים להגיש את חישוב צריכת החשמל לתקופה 01/04/18 - 30/04/18:**

**ציבורי לידיעה יט"א מפלס 6.12 גרעין 2 שלב א משנאי 2 - 8 - 00011177**

| סוג תעריף | סוג צריכה | קריאה קודמת | קריאה נוכחית | סה"כ צריכה בקוט"ש | מחיר לקוט"ש בא"ג         | סה"כ לתשלום |
|-----------|-----------|-------------|--------------|-------------------|--------------------------|-------------|
|           |           |             | 01/04/18     | 30/04/18          | פרטי חשבון עבור תאריכים: |             |
| 777       | פסגה      | 287,010.75  | 287,017.48   | 6.73              | 46.96                    | 3.16 ₪      |
| 778       | גבע       | 294,521.63  | 294,524.98   | 3.35              | 39.12                    | 1.31 ₪      |
| 779       | שפל       | 260,882.63  | 260,890.90   | 8.27              | 32.52                    | 2.69 ₪      |

**סה"כ צריכה לדייר:**

| שיא ביקוש | סה"כ צריכה בפסגה | סה"כ צריכה גבע | סה"כ צריכה שפל | סה"כ צריכה בקוט"ש | סה"כ לתשלום |
|-----------|------------------|----------------|----------------|-------------------|-------------|
| 0.03      | 6.73             | 3.35           | 8.27           | 18.35             | 7.16 ₪      |

|        |                    |                     |
|--------|--------------------|---------------------|
| 0.00 ₪ | <b>תשלום קבוע</b>  |                     |
| 7.16 ₪ | <b>סה"כ לתשלום</b> | <b>לא כולל מע"מ</b> |

התפלגות חיוב בש"ח לפי תעו"ז

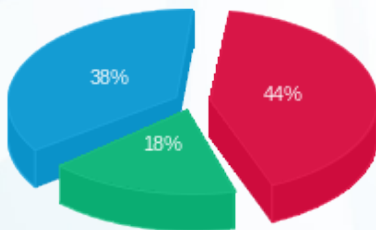

פסגה (3.16 ₪) ■  
גבע (1.31 ₪) ■  
שפל (2.69 ₪) ■

הסטוריית צריכה בקוט"ש

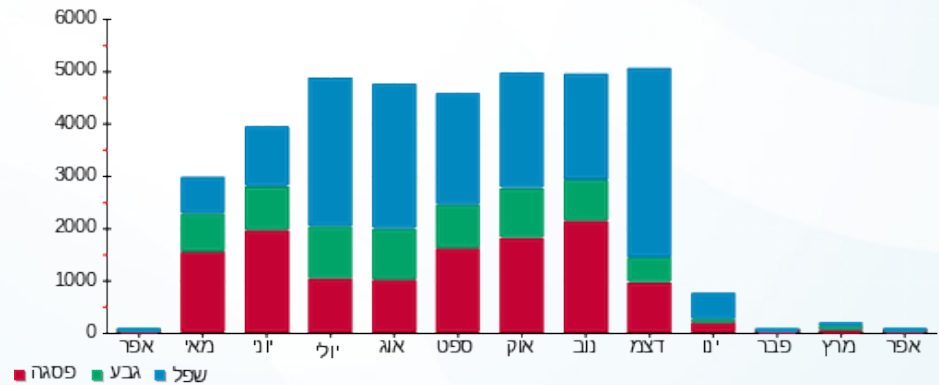

פסגה ■ גבע ■ שפל



03/05/18

תאריך הפקה:

**שם דייר:** ציבורי לידעה יט"א מפלס 6.12 גרעין 3 שלב א משנאי 2  
**שם אתר:** קניון רננים

30/04/18

תאריך קריאה נוכחית:

01/04/18

תאריך קריאה קודמת:

**לקוח/ה נכבד/ה, אנו מתכבדים להגיש את חישוב צריכת החשמל לתקופה 01/04/18 - 30/04/18:**

**ציבורי לידעה יט"א מפלס 6.12 גרעין 3 שלב א משנאי 2 - 4 - 00011177**

| סה"כ לתשלום | מחיר לקוט"ש בא"ג | סה"כ צריכה בקוט"ש | קריאה נוכחית | קריאה קודמת | סוג צריכה | סוג תעריף                |
|-------------|------------------|-------------------|--------------|-------------|-----------|--------------------------|
|             |                  |                   | 30/04/18     | 01/04/18    |           | פרטי חשבון עבור תאריכים: |
| ₪ 322.15    | 46.96            | 686.00            | 148,408.43   | 147,722.43  | פסגה      | 777                      |
| ₪ 126.39    | 39.12            | 323.09            | 147,426.94   | 147,103.85  | גבע       | 778                      |
| ₪ 86.90     | 32.52            | 267.22            | 121,525.60   | 121,258.38  | שפל       | 779                      |

**סה"כ צריכה לדייר:**

| סה"כ לתשלום | סה"כ צריכה בקוט"ש | סה"כ צריכה שפל | סה"כ צריכה גבע | סה"כ צריכה בפסגה | שיא ביקוש |
|-------------|-------------------|----------------|----------------|------------------|-----------|
| ₪ 535.44    | 1,276.32          | 267.22         | 323.09         | 686.00           | 3.09      |

|          |                    |                     |
|----------|--------------------|---------------------|
| ₪ 0.00   | <b>תשלום קבוע</b>  |                     |
| ₪ 535.44 | <b>סה"כ לתשלום</b> | <b>לא כולל מע"מ</b> |

התפלגות חיוב בש"ח לפי תעו"ז

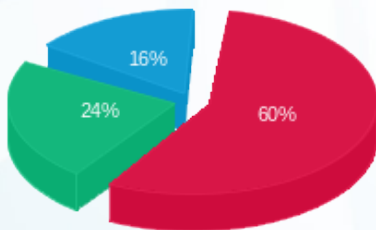

■ פסגה (₪ 322.15)  
■ גבע (₪ 126.39)  
■ שפל (₪ 86.90)

הסטוריית צריכה בקוט"ש

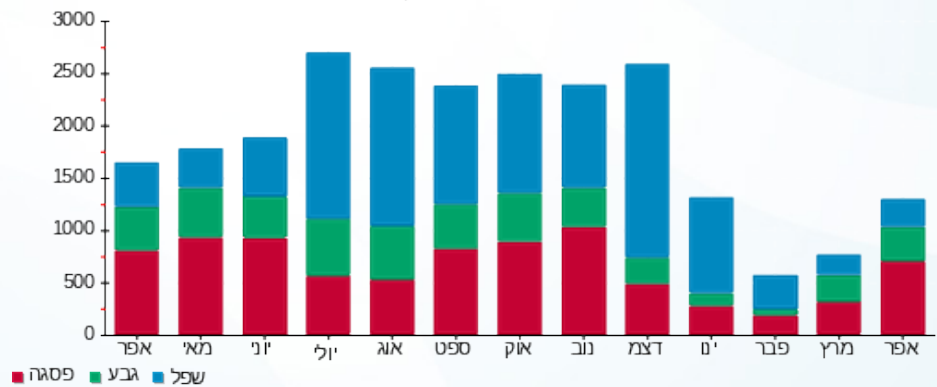



03/05/18

תאריך הפקה:

**שם דייר:** ציבורי לידיעה יטא גג גרעין מפלס 6.12  
**שם אתר:** קניון רננים

30/04/18

תאריך קריאה נוכחית:

01/04/18

תאריך קריאה קודמת:

**לקוח/ה נכבד/ה, אנו מתכבדים להגיש את חישוב צריכת החשמל לתקופה 01/04/18 - 30/04/18:**

**ציבורי לידיעה יטא גג גרעין מפלס 6.12 - 2 - 00025354**

| סוג תעריף | סוג צריכה | קריאה קודמת | קריאה נוכחית | סה"כ צריכה בקוט"ש        | מחיר לקוט"ש בא"ג | סה"כ לתשלום |
|-----------|-----------|-------------|--------------|--------------------------|------------------|-------------|
|           |           | 01/04/18    | 30/04/18     | פרטי חשבון עבור תאריכים: |                  |             |
| 777       | פסגה      | 279,590.70  | 280,326.71   | 736.01                   | 46.96            | 345.63 ₪    |
| 778       | גבע       | 138,584.76  | 138,926.06   | 341.29                   | 39.12            | 133.51 ₪    |
| 779       | שפל       | 143,736.50  | 143,960.04   | 223.54                   | 32.52            | 72.69 ₪     |

**סה"כ צריכה לדייר:**

| שיא ביקוש | סה"כ צריכה בפסגה | סה"כ צריכה גבע | סה"כ צריכה שפל | סה"כ צריכה בקוט"ש | סה"כ לתשלום |
|-----------|------------------|----------------|----------------|-------------------|-------------|
| 6.69      | 736.01           | 341.29         | 223.54         | 1,300.84          | 551.84 ₪    |

|          |                    |                     |
|----------|--------------------|---------------------|
| 188.00 ₪ | <b>תשלום קבוע</b>  |                     |
| 739.84 ₪ | <b>סה"כ לתשלום</b> | <b>לא כולל מע"מ</b> |

התפלגות חיוב בש"ח לפי תעו"ז

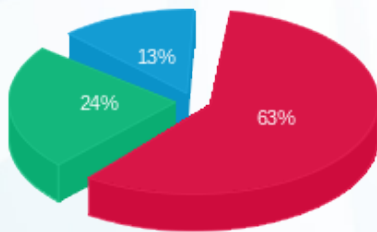

פסגה (345.63 ₪) 63%  
גבע (133.51 ₪) 24%  
שפל (72.69 ₪) 13%

הסטוריית צריכה בקוט"ש

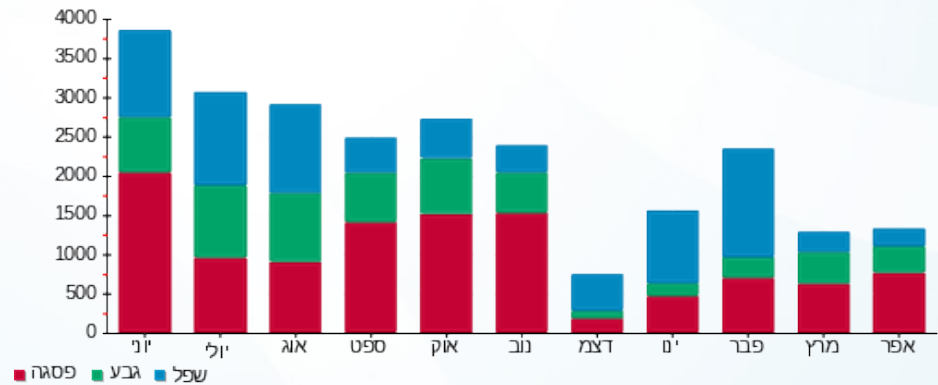



03/05/18

תאריך הפקה:

שם דייר: ציבורי לידיעה לוח דיירים חיוני שלב א משנאי 3  
שם אתר: קניון רננים

30/04/18

תאריך קריאה נוכחית:

01/04/18

תאריך קריאה קודמת:

לקוח/ה נכבד/ה, אנו מתכבדים להגיש את חישוב צריכת החשמל לתקופה 01/04/18 - 30/04/18:

ציבורי לידיעה לוח דיירים חיוני שלב א משנאי 3 - 5 - 00015828

| סוג תעריף                | סוג צריכה | קריאה קודמת | קריאה נוכחית | סה"כ צריכה בקוט"ש | מחיר לקוט"ש בא"ג | סה"כ לתשלום |
|--------------------------|-----------|-------------|--------------|-------------------|------------------|-------------|
| פרטי חשבון עבור תאריכים: |           |             |              |                   |                  |             |
| 777                      | פסגה      | 01/04/18    | 30/04/18     | 72.59             | 46.96            | 34.09 ₪     |
| 778                      | גבע       | 85,961.02   | 86,020.49    | 59.47             | 39.12            | 23.27 ₪     |
| 779                      | שפל       | 135,719.80  | 135,802.10   | 82.31             | 32.52            | 26.77 ₪     |

סה"כ צריכה לדייר:

| שיא ביקוש | סה"כ צריכה בפסגה | סה"כ צריכה גבע | סה"כ צריכה שפל | סה"כ צריכה בקוט"ש | סה"כ לתשלום |
|-----------|------------------|----------------|----------------|-------------------|-------------|
| 0.91      | 72.59            | 59.47          | 82.31          | 214.37            | 84.12 ₪     |

|         |             |              |
|---------|-------------|--------------|
| 0.00 ₪  | תשלום קבוע  |              |
| 84.12 ₪ | סה"כ לתשלום | לא כולל מע"מ |

התפלגות חיוב בש"ח לפי תע"ז

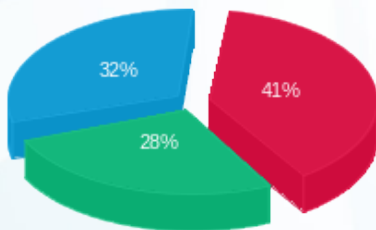

פסגה (34.09 ₪) 41%  
גבע (23.27 ₪) 28%  
שפל (26.77 ₪) 32%

הסטוריית צריכה בקוט"ש

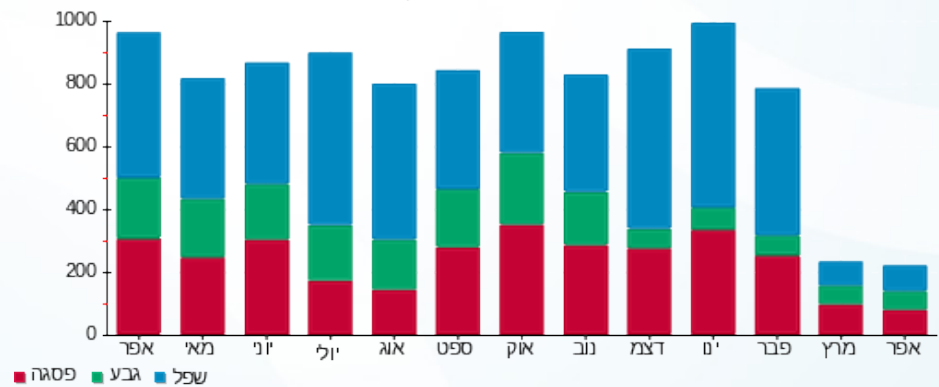



03/05/18

תאריך הפקה:

**שם דייר:** ציבורי לידיעה לוח חשמל חניון עליון שלב ב משנאי 1  
**שם אתר:** קניון רננים

30/04/18

תאריך קריאה נוכחית:

01/04/18

תאריך קריאה קודמת:

**לקוח/ה נכבד/ה, אנו מתכבדים להגיש את חישוב צריכת החשמל לתקופה 01/04/18 - 30/04/18:**

**ציבורי לידיעה לוח חשמל חניון עליון שלב ב משנאי 1 - 6 - 00017458**

| סוג תעריף | סוג צריכה | קריאה קודמת | קריאה נוכחית | סה"כ צריכה בקוט"ש | מחיר לקוט"ש בא"ג         | סה"כ לתשלום |
|-----------|-----------|-------------|--------------|-------------------|--------------------------|-------------|
|           |           |             | 30/04/18     | 01/04/18          | פרטי חשבון עבור תאריכים: |             |
| 777       | פסגה      | 401,256.10  | 405,126.52   | 3,870.42          | 46.96                    | 1,817.55 ₪  |
| 778       | גבע       | 376,042.51  | 378,187.63   | 2,145.11          | 39.12                    | 839.17 ₪    |
| 779       | שפל       | 636,671.39  | 640,881.18   | 4,209.79          | 32.52                    | 1,369.02 ₪  |

**סה"כ צריכה לדייר:**

| שיא ביקוש | סה"כ צריכה בפסגה | סה"כ צריכה גבע | סה"כ צריכה שפל | סה"כ צריכה בקוט"ש | סה"כ לתשלום |
|-----------|------------------|----------------|----------------|-------------------|-------------|
| 31.49     | 3,870.42         | 2,145.11       | 4,209.79       | 10,225.32         | 4,025.74 ₪  |

| תשלום קבוע | תשלום       | לא כולל מע"מ |
|------------|-------------|--------------|
| 0.00 ₪     |             |              |
| 4,025.74 ₪ | סה"כ לתשלום |              |

התפלגות חיוב בש"ח לפי תעו"ז

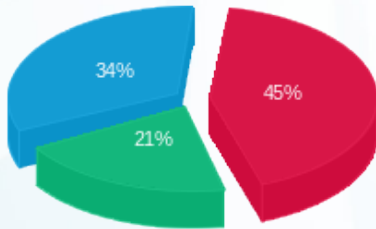

■ פסגה (1,817.55 ₪)  
■ גבע (839.17 ₪)  
■ שפל (1,369.02 ₪)

הסטוריית צריכה בקוט"ש

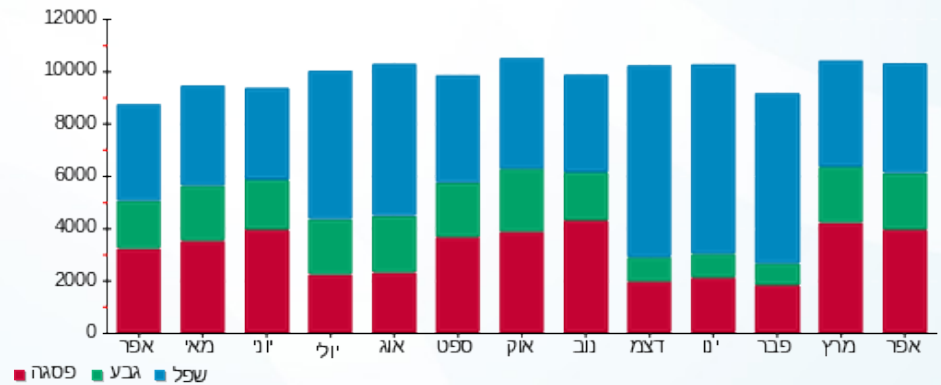



03/05/18

תאריך הפקה:

**שם דייר:** ציבורי לידיעה לוח חשמל חניון תחתון שלב ב משנאי 1  
**שם אתר:** קניון רננים

30/04/18

תאריך קריאה נוכחית:

01/04/18

תאריך קריאה קודמת:

**לקוח/ה נכבד/ה, אנו מתכבדים להגיש את חישוב צריכת החשמל לתקופה 01/04/18 - 30/04/18:**

**ציבורי לידיעה לוח חשמל חניון תחתון שלב ב משנאי 1 - 7 - 00017458**

| סוג תעריף | סוג צריכה | קריאה קודמת | קריאה נוכחית | סה"כ צריכה בקוט"ש        | מחיר לקוט"ש בא"ג | סה"כ לתשלום |
|-----------|-----------|-------------|--------------|--------------------------|------------------|-------------|
|           |           | 01/04/18    | 30/04/18     | פרטי חשבון עבור תאריכים: |                  |             |
| 777       | פסגה      | 221,308.74  | 222,495.21   | 1,186.47                 | 46.96            | 557.17 ₪    |
| 778       | גבע       | 193,306.72  | 193,904.86   | 598.15                   | 39.12            | 234.00 ₪    |
| 779       | שפל       | 305,859.04  | 306,793.59   | 934.55                   | 32.52            | 303.92 ₪    |

**סה"כ צריכה לדייר:**

| שיא ביקוש | סה"כ צריכה בפסגה | סה"כ צריכה גבע | סה"כ צריכה שפל | סה"כ צריכה בקוט"ש | סה"כ לתשלום |
|-----------|------------------|----------------|----------------|-------------------|-------------|
| 5.25      | 1,186.47         | 598.15         | 934.55         | 2,719.17          | 1,095.08 ₪  |

|            |                    |                     |
|------------|--------------------|---------------------|
| 0.00 ₪     | <b>תשלום קבוע</b>  |                     |
| 1,095.08 ₪ | <b>סה"כ לתשלום</b> | <b>לא כולל מע"מ</b> |

התפלגות חיוב בש"ח לפי תעו"ז

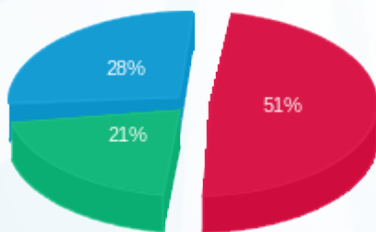

- פסגה (₪ 557.17)
- גבע (₪ 234.00)
- שפל (₪ 303.92)

הסטוריית צריכה בקוט"ש

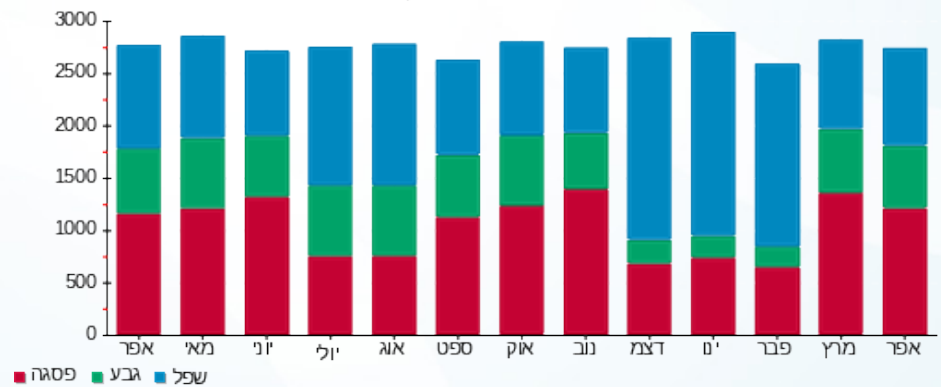

- פסגה
- גבע
- שפל





03/05/18

תאריך הפקה:

שם דייר: ציבורי לידיעה לוח חשמלי מול עליון גרעין 8 שלב ב 1

30/04/18

תאריך קריאה נוכחית:

שם אתר: קניון רננים

01/04/18

תאריך קריאה קודמת:

לקוח/ה נכבד/ה, אנו מתכבדים להגיש את חישוב צריכת החשמל לתקופה 01/04/18 - 30/04/18:

ציבורי לידיעה לוח חשמלי מול עליון גרעין 8 שלב ב 1 - 2 - 00017393

| סוג תעריף | סוג צריכה | קריאה קודמת | קריאה נוכחית | סה"כ צריכה בקוט"ש | מחיר לקוט"ש בא"ג         | סה"כ לתשלום |
|-----------|-----------|-------------|--------------|-------------------|--------------------------|-------------|
|           |           |             | 30/04/18     | 01/04/18          | פרטי חשבון עבור תאריכים: |             |
| 777       | פסגה      | 502,556.15  | 506,169.12   | 3,612.98          | 46.96                    | 1,696.65 ₪  |
| 778       | גבע       | 401,935.74  | 403,628.59   | 1,692.85          | 39.12                    | 662.24 ₪    |
| 779       | שפל       | 483,021.05  | 484,387.76   | 1,366.71          | 32.52                    | 444.45 ₪    |

סה"כ צריכה לדייר:

| שיא ביקוש | סה"כ צריכה בפסגה | סה"כ צריכה גבע | סה"כ צריכה שפל | סה"כ צריכה בקוט"ש | סה"כ לתשלום |
|-----------|------------------|----------------|----------------|-------------------|-------------|
| 15.99     | 3,612.98         | 1,692.85       | 1,366.71       | 6,672.53          | 2,803.35 ₪  |

| לא כולל מע"מ | תשלום קבוע | סה"כ לתשלום |
|--------------|------------|-------------|
|              | 0.00 ₪     | 2,803.35 ₪  |

התפלגות חיוב בש"ח לפי תעו"ז

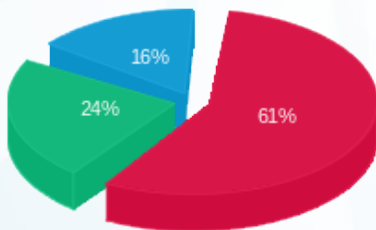

פסגה (1,696.65 ₪)  
גבע (662.24 ₪)  
שפל (444.45 ₪)

הסטוריית צריכה בקוט"ש

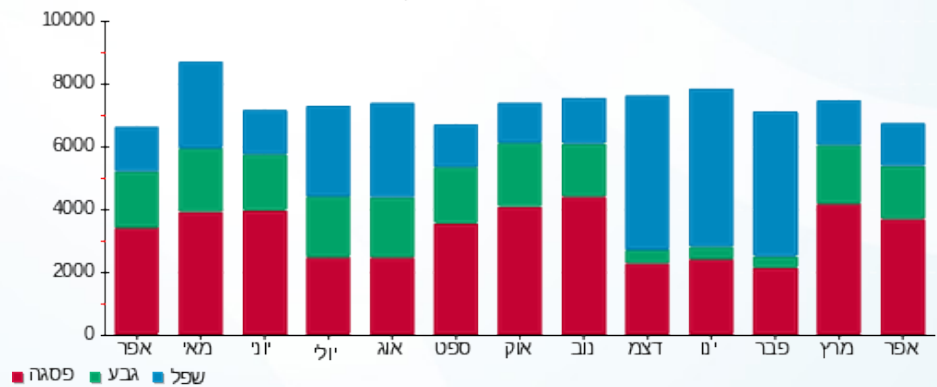

03/05/18

תאריך הפקה:

**שם דייר:** ציבורי לידיעה לוח שילוט קומה 2 שלב א משנאי 1  
**שם אתר:** קניון רננים

30/04/18

תאריך קריאה נוכחית:

01/04/18

תאריך קריאה קודמת:

**לקוח/ה נכבד/ה, אנו מתכבדים להגיש את חישוב צריכת החשמל לתקופה 01/04/18 - 30/04/18:**

**ציבורי לידיעה לוח שילוט קומה 2 שלב א משנאי 1 - 7 - 00015828**

| סוג תעריף | סוג צריכה | קריאה קודמת | קריאה נוכחית | סה"כ צריכה בקוט"ש | מחיר לקוט"ש בא"ג | סה"כ לתשלום |
|-----------|-----------|-------------|--------------|-------------------|------------------|-------------|
|           |           | 01/04/18    | 30/04/18     |                   |                  |             |
| 777       | פסגה      | 155,783.91  | 156,752.11   | 968.20            | 46.96            | 454.67 ₪    |
| 778       | גבע       | 124,893.00  | 125,341.28   | 448.28            | 39.12            | 175.37 ₪    |
| 779       | שפל       | 167,704.59  | 168,349.34   | 644.74            | 32.52            | 209.67 ₪    |

**סה"כ צריכה לדייר:**

| שיא ביקוש | סה"כ צריכה בפסגה | סה"כ צריכה גבע | סה"כ צריכה שפל | סה"כ צריכה בקוט"ש | סה"כ לתשלום |
|-----------|------------------|----------------|----------------|-------------------|-------------|
| 5.85      | 968.20           | 448.28         | 644.74         | 2,061.23          | 839.71 ₪    |

|          |                    |                     |
|----------|--------------------|---------------------|
| 0.00 ₪   | <b>תשלום קבוע</b>  |                     |
| 839.71 ₪ | <b>סה"כ לתשלום</b> | <b>לא כולל מע"מ</b> |

התפלגות חיוב בש"ח לפי תעו"ז

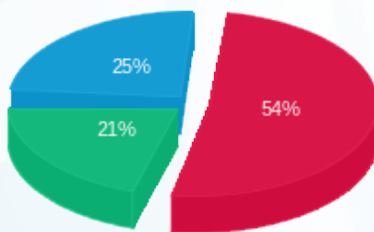

פסגה (454.67 ₪) ■  
גבע (175.37 ₪) ■  
שפל (209.67 ₪) ■

הסטוריית צריכה בקוט"ש

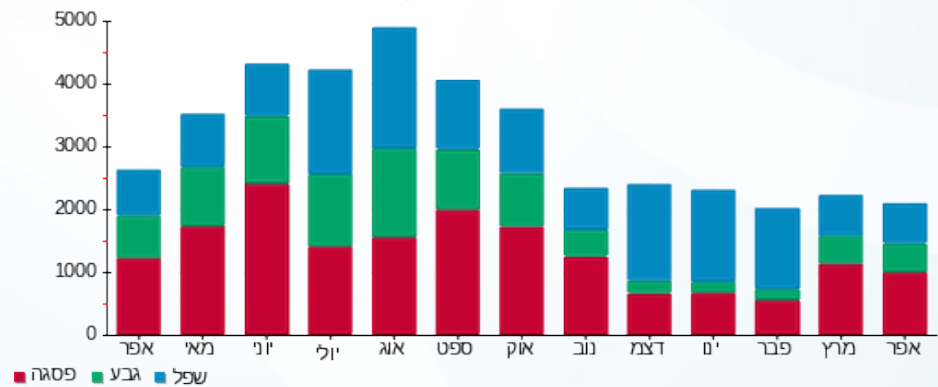

פסגה ■ גבע ■ שפל



03/05/18

תאריך הפקה:

**שם דייר:** ציבורי לידיעה לוח שירותי בית גרעין 2 שלב ב משנאי 2  
**שם אתר:** קניון רננים

30/04/18

תאריך קריאה נוכחי:

01/04/18

תאריך קריאה קודמת:

**לקוח/ה נכבד/ה, אנו מתכבדים להגיש את חישוב צריכת החשמל לתקופה 01/04/18 - 30/04/18:**

**ציבורי לידיעה לוח שירותי בית גרעין 2 שלב ב משנאי 2 - 6 - 00017398**

| סוג תעריף | סוג צריכה | קריאה קודמת | קריאה נוכחית | סה"כ צריכה בקוט"ש | מחיר לקוט"ש בא"ג         | סה"כ לתשלום |
|-----------|-----------|-------------|--------------|-------------------|--------------------------|-------------|
|           |           |             | 30/04/18     | 01/04/18          | פרטי חשבון עבור תאריכים: |             |
| 777       | פסגה      | 16,788.40   | 16,906.69    | 118.29            | 46.96                    | 55.55 ₪     |
| 778       | גבע       | 13,319.79   | 13,355.53    | 35.74             | 39.12                    | 13.98 ₪     |
| 779       | שפל       | 13,364.34   | 13,406.08    | 41.74             | 32.52                    | 13.58 ₪     |

**סה"כ צריכה לדייר:**

| שיא ביקוש | סה"כ צריכה בפסגה | סה"כ צריכה גבע | סה"כ צריכה שפל | סה"כ צריכה בקוט"ש | סה"כ לתשלום |
|-----------|------------------|----------------|----------------|-------------------|-------------|
| 2.18      | 118.29           | 35.74          | 41.74          | 195.77            | 83.10 ₪     |

|         |                    |                     |
|---------|--------------------|---------------------|
| 0.00 ₪  | <b>תשלום קבוע</b>  |                     |
| 83.10 ₪ | <b>סה"כ לתשלום</b> | <b>לא כולל מע"מ</b> |

התפלגות חיוב בש"ח לפי תעו"ז

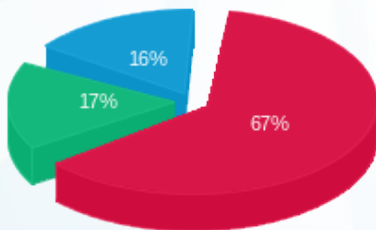

פסגה (55.55 ₪)  
גבע (13.98 ₪)  
שפל (13.58 ₪)

הסטוריית צריכה בקוט"ש

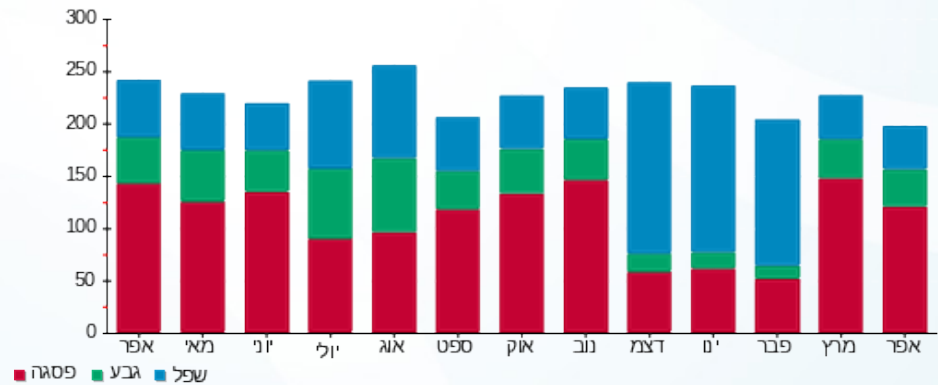

03/05/18

תאריך הפקה:

שם דייר: ציבורי לידיעה לוח שירותי בית גרעין 8 שלב ב משנאי 2  
שם אתר: קניון רננים

30/04/18

תאריך קריאה נוכחי:

01/04/18

תאריך קריאה קודמת:

לקוח/ה נכבד/ה, אנו מתכבדים להגיש את חישוב צריכת החשמל לתקופה 01/04/18 - 30/04/18:

ציבורי לידיעה לוח שירותי בית גרעין 8 שלב ב משנאי 2 - 6 - 00017394

| סוג תעריף | סוג צריכה | קריאה קודמת | קריאה נוכחית | סה"כ צריכה בקוט"ש        | מחיר לקוט"ש בא"ג | סה"כ לתשלום |
|-----------|-----------|-------------|--------------|--------------------------|------------------|-------------|
|           |           | 01/04/18    | 30/04/18     | פרטי חשבון עבור תאריכים: |                  |             |
| 777       | פסגה      | 58,570.59   | 58,870.45    | 299.86                   | 46.96            | 140.81 ₪    |
| 778       | גבע       | 58,799.27   | 58,962.28    | 163.01                   | 39.12            | 63.77 ₪     |
| 779       | שפל       | 104,000.90  | 104,376.37   | 375.47                   | 32.52            | 122.10 ₪    |

סה"כ צריכה לדייר:

| שיא ביקוש | סה"כ צריכה בפסגה | סה"כ צריכה גבע | סה"כ צריכה שפל | סה"כ צריכה בקוט"ש | סה"כ לתשלום |
|-----------|------------------|----------------|----------------|-------------------|-------------|
| 1.39      | 299.86           | 163.01         | 375.47         | 838.35            | 326.69 ₪    |

|          |             |              |
|----------|-------------|--------------|
| 0.00 ₪   | תשלום קבוע  |              |
| 326.69 ₪ | סה"כ לתשלום | לא כולל מע"מ |

התפלגות חיוב בש"ח לפי תעו"ז

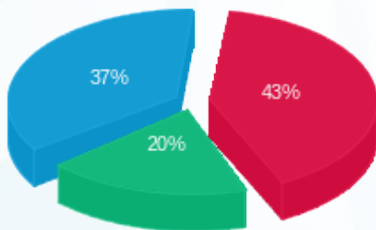

פסגה (140.81 ₪) 37%  
גבע (63.77 ₪) 20%  
שפל (122.10 ₪) 43%

הסטוריית צריכה בקוט"ש

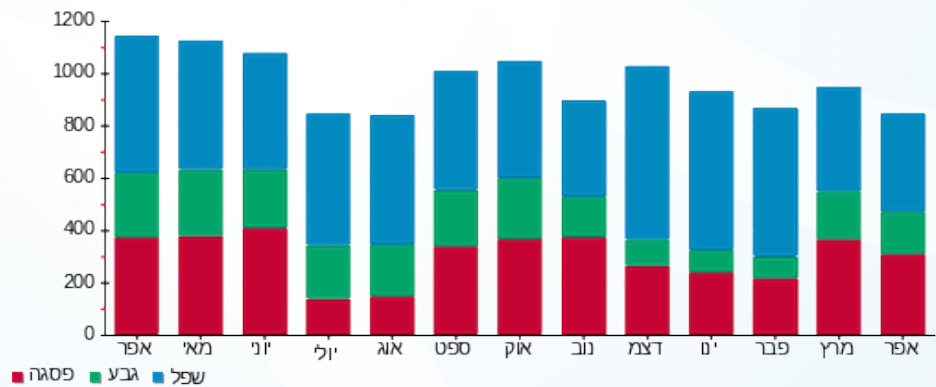



03/05/18

תאריך הפקה:

**שם דייר:** ציבורי לידיעה לוח שירותי בית גרעין 10 משנאי 2  
**שם אתר:** קניון רננים

30/04/18

תאריך קריאה נוכחית:

01/04/18

תאריך קריאה קודמת:

**לקוח/ה נכבד/ה, אנו מתכבדים להגיש את חישוב צריכת החשמל לתקופה 01/04/18 - 30/04/18:**

**ציבורי לידיעה לוח שירותי בית גרעין 10 משנאי 2 - 3 - 00017459**

| סוג תעריף | סוג צריכה | קריאה קודמת | קריאה נוכחית | סה"כ צריכה בקוט"ש | מחיר לקוט"ש בא"ג         | סה"כ לתשלום |
|-----------|-----------|-------------|--------------|-------------------|--------------------------|-------------|
|           |           |             | 30/04/18     | 01/04/18          | פרטי חשבון עבור תאריכים: |             |
| 777       | פסגה      | 188,706.97  | 189,248.85   | 541.88            | 46.96                    | 254.47 ₪    |
| 778       | גבע       | 192,378.48  | 192,647.74   | 269.26            | 39.12                    | 105.33 ₪    |
| 779       | שפל       | 256,140.70  | 256,777.93   | 637.23            | 32.52                    | 207.23 ₪    |

**סה"כ צריכה לדייר:**

| שיא ביקוש | סה"כ צריכה בפסגה | סה"כ צריכה גבע | סה"כ צריכה שפל | סה"כ צריכה בקוט"ש | סה"כ לתשלום |
|-----------|------------------|----------------|----------------|-------------------|-------------|
| 2.35      | 541.88           | 269.26         | 637.23         | 1,448.38          | 567.03 ₪    |

|          |                    |                     |
|----------|--------------------|---------------------|
| 0.00 ₪   | <b>תשלום קבוע</b>  |                     |
| 567.03 ₪ | <b>סה"כ לתשלום</b> | <b>לא כולל מע"מ</b> |

התפלגות חיוב בש"ח לפי תעו"ז

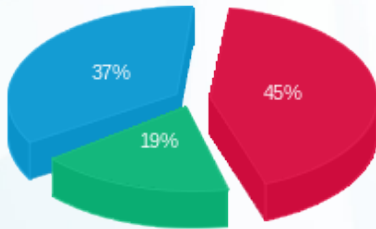

פסגה (254.47 ₪)  
גבע (105.33 ₪)  
שפל (207.23 ₪)

הסטוריית צריכה בקוט"ש

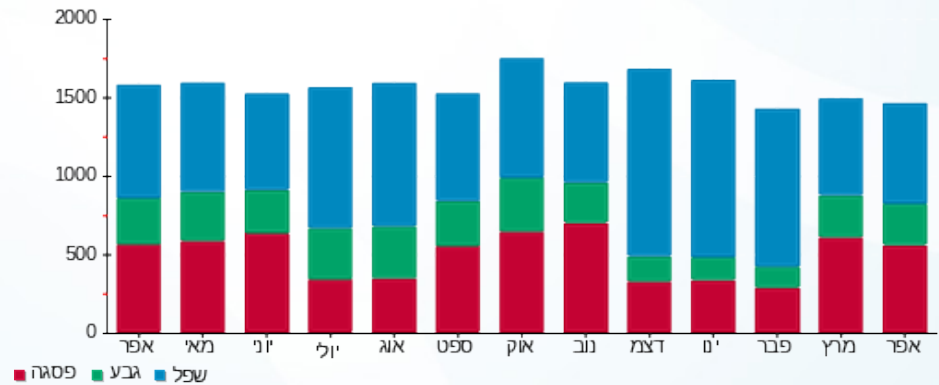



03/05/18

תאריך הפקה:

שם דייר: ציבורי לידיעה לוח שירותי בית גרעין 10 שלב ב משנאי 1

30/04/18

תאריך קריאה נוכחי:

שם אתר: קניון רננים

01/04/18

תאריך קריאה קודמת:

לקוח/ה נכבד/ה, אנו מתכבדים להגיש את חישוב צריכת החשמל לתקופה 01/04/18 - 30/04/18:

ציבורי לידיעה לוח שירותי בית גרעין 10 שלב ב משנאי 1 - 7 - 00017398

| סוג תעריף | סוג צריכה | קריאה קודמת  | קריאה נוכחית | סה"כ צריכה בקוט"ש        | מחיר לקוט"ש בא"ג | סה"כ לתשלום |
|-----------|-----------|--------------|--------------|--------------------------|------------------|-------------|
|           |           | 01/04/18     | 30/04/18     | פרטי חשבון עבור תאריכים: |                  |             |
| 777       | פסגה      | 1,172,909.98 | 1,186,748.25 | 13,838.27                | 46.96            | 6,498.45 ₪  |
| 778       | גבע       | 829,940.63   | 835,518.83   | 5,578.20                 | 39.12            | 2,182.19 ₪  |
| 779       | שפל       | 857,121.82   | 859,846.17   | 2,724.35                 | 32.52            | 885.96 ₪    |

סה"כ צריכה לדייר:

| שיא ביקוש | סה"כ צריכה בפסגה | סה"כ צריכה גבע | סה"כ צריכה שפל | סה"כ צריכה בקוט"ש | סה"כ לתשלום |
|-----------|------------------|----------------|----------------|-------------------|-------------|
| 60.20     | 13,838.27        | 5,578.20       | 2,724.35       | 22,140.82         | 9,566.60 ₪  |

| לא כולל מע"מ | תשלום קבוע | סה"כ לתשלום |
|--------------|------------|-------------|
|              | 0.00 ₪     | 9,566.60 ₪  |

התפלגות חיוב בש"ח לפי תעו"ז

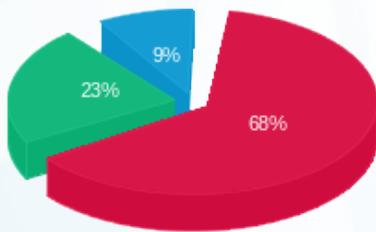

- פסגה (6,498.45 ₪) 68%
- גבע (2,182.19 ₪) 23%
- שפל (885.96 ₪) 9%

הסטוריית צריכה בקוט"ש

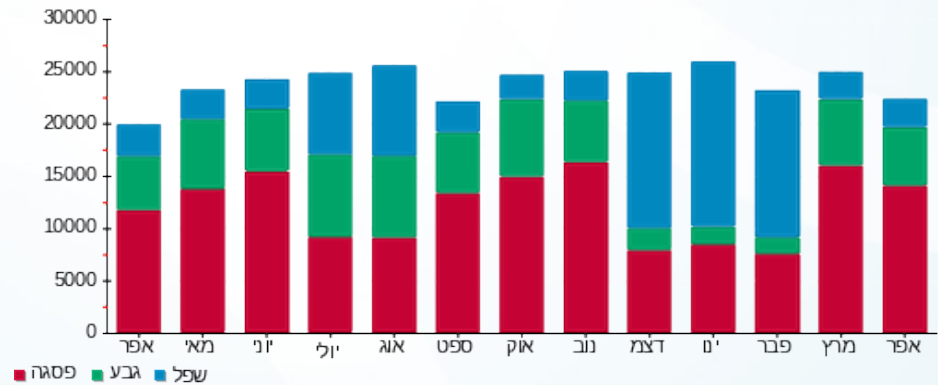

- פסגה
- גבע
- שפל



03/05/18

תאריך הפקה:

**שם דייר:** ציבורי לידיעה לוח תאורה בית גרעין 3 שלב ב משנאי 2  
**שם אתר:** קניון רננים

30/04/18

תאריך קריאה נוכחית:

01/04/18

תאריך קריאה קודמת:

**לקוח/ה נכבד/ה, אנו מתכבדים להגיש את חישוב צריכת החשמל לתקופה 01/04/18 - 30/04/18:**

**ציבורי לידיעה לוח תאורה בית גרעין 3 שלב ב משנאי 2 - 5 - 00017394**

| סוג תעריף                | סוג צריכה | קריאה קודמת | קריאה נוכחית | סה"כ צריכה בקוט"ש | מחיר לקוט"ש בא"ג | סה"כ לתשלום |
|--------------------------|-----------|-------------|--------------|-------------------|------------------|-------------|
| פרטי חשבון עבור תאריכים: |           |             |              |                   |                  |             |
| 777                      | פסגה      | 01/04/18    | 30/04/18     | 4,033.07          | 46.96            | 1,893.93 ₪  |
| 778                      | גבע       | 637,692.79  | 639,463.69   | 1,770.90          | 39.12            | 692.78 ₪    |
| 779                      | שפל       | 908,175.76  | 910,430.37   | 2,254.61          | 32.52            | 733.20 ₪    |

**סה"כ צריכה לדייר:**

| שיא ביקוש | סה"כ צריכה בפסגה | סה"כ צריכה גבע | סה"כ צריכה שפל | סה"כ צריכה בקוט"ש | סה"כ לתשלום |
|-----------|------------------|----------------|----------------|-------------------|-------------|
| 18.56     | 4,033.07         | 1,770.90       | 2,254.61       | 8,058.59          | 3,319.91 ₪  |

| לא כולל מע"מ | תשלום קבוע | סה"כ לתשלום |
|--------------|------------|-------------|
| 0.00 ₪       |            | 3,319.91 ₪  |

התפלגות חיוב בש"ח לפי תע"ז

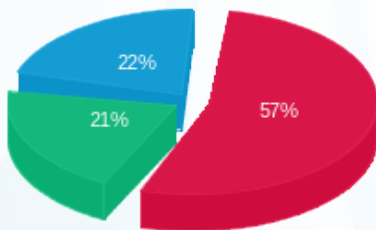

פסגה (1,893.93 ₪) 57%  
גבע (692.78 ₪) 21%  
שפל (733.20 ₪) 22%

הסטוריית צריכה בקוט"ש

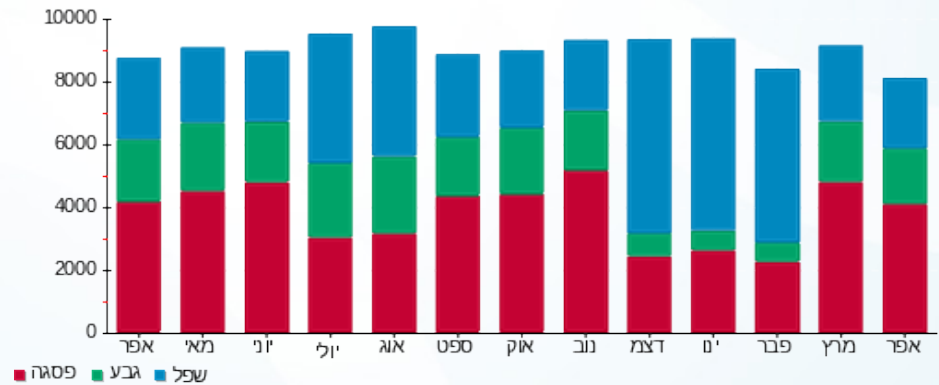



03/05/18

תאריך הפקה:

**שם דייר:** ציבורי לידיעה לוח תאורה בית גרעין 7 שלב ב משנאי 2  
**שם אתר:** קניון רננים

30/04/18

תאריך קריאה נוכחית:

01/04/18

תאריך קריאה קודמת:

**לקוח/ה נכבד/ה, אנו מתכבדים להגיש את חישוב צריכת החשמל לתקופה 01/04/18 - 30/04/18:**

**ציבורי לידיעה לוח תאורה בית גרעין 7 שלב ב משנאי 2 - 4 - 00017394**

| סוג תעריף                | סוג צריכה | קריאה קודמת | קריאה נוכחית | סה"כ צריכה בקוט"ש | מחיר לקוט"ש בא"ג | סה"כ לתשלום |
|--------------------------|-----------|-------------|--------------|-------------------|------------------|-------------|
| פרטי חשבון עבור תאריכים: |           |             |              |                   |                  |             |
| 777                      | פסגה      | 01/04/18    | 30/04/18     | 142.90            | 46.96            | 67.11 ₪     |
| 778                      | גבע       | 16,201.38   | 16,267.39    | 66.01             | 39.12            | 25.82 ₪     |
| 779                      | שפל       | 29,629.66   | 29,765.36    | 135.69            | 32.52            | 44.13 ₪     |

**סה"כ צריכה לדייר:**

| שיא ביקוש | סה"כ צריכה בפסגה | סה"כ צריכה גבע | סה"כ צריכה שפל | סה"כ צריכה בקוט"ש | סה"כ לתשלום |
|-----------|------------------|----------------|----------------|-------------------|-------------|
| 0.70      | 142.90           | 66.01          | 135.69         | 344.60            | 137.06 ₪    |

|                     |                    |
|---------------------|--------------------|
| 0.00 ₪              | <b>תשלום קבוע</b>  |
| 137.06 ₪            | <b>סה"כ לתשלום</b> |
| <b>לא כולל מע"מ</b> |                    |

התפלגות חיוב בש"ח לפי תעו"ז

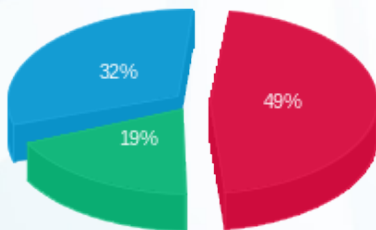

פסגה (67.11 ₪)  
גבע (25.82 ₪)  
שפל (44.13 ₪)

הסטוריית צריכה בקוט"ש

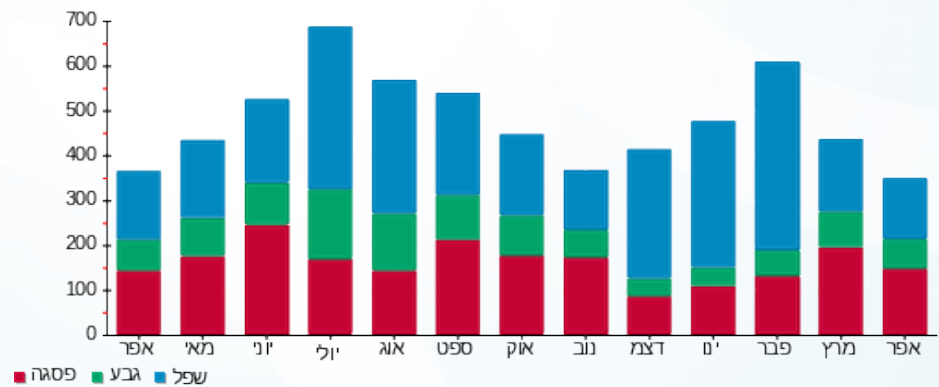



03/05/18

תאריך הפקה:

**שם דייר:** ציבורי לידיעה לוח תאורה מול תחתון שלב ב משנאי 1  
**שם אתר:** קניון רננים

30/04/18

תאריך קריאה נוכחית:

01/04/18

תאריך קריאה קודמת:

**לקוח/ה נכבד/ה, אנו מתכבדים להגיש את חישוב צריכת החשמל לתקופה 01/04/18 - 30/04/18:**

**ציבורי לידיעה לוח תאורה מול תחתון שלב ב משנאי 1 - 2 - 00017394**

| סוג תעריף | סוג צריכה | קריאה קודמת  | קריאה נוכחית | סה"כ צריכה בקוט"ש        | מחיר לקוט"ש בא"ג | סה"כ לתשלום |
|-----------|-----------|--------------|--------------|--------------------------|------------------|-------------|
|           |           | 01/04/18     | 30/04/18     | פרטי חשבון עבור תאריכים: |                  |             |
| 777       | פסגה      | 896,275.56   | 902,703.58   | 6,428.02                 | 46.96            | 3,018.60 ₪  |
| 778       | גבע       | 758,166.36   | 761,125.15   | 2,958.79                 | 39.12            | 1,157.48 ₪  |
| 779       | שפל       | 1,088,093.35 | 1,089,968.27 | 1,874.92                 | 32.52            | 609.73 ₪    |

**סה"כ צריכה לדייר:**

| שיא ביקוש | סה"כ צריכה בפסגה | סה"כ צריכה גבע | סה"כ צריכה שפל | סה"כ צריכה בקוט"ש | סה"כ לתשלום |
|-----------|------------------|----------------|----------------|-------------------|-------------|
| 30.19     | 6,428.02         | 2,958.79       | 1,874.92       | 11,261.74         | 4,785.80 ₪  |

|            |                    |                     |
|------------|--------------------|---------------------|
| 0.00 ₪     | <b>תשלום קבוע</b>  |                     |
| 4,785.80 ₪ | <b>סה"כ לתשלום</b> | <b>לא כולל מע"מ</b> |

התפלגות חיוב בש"ח לפי תעו"ז

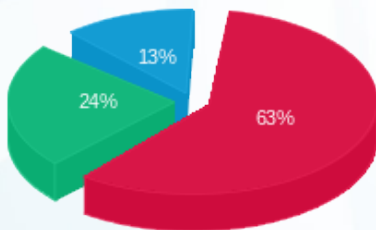

פסגה (3,018.60 ₪) ■  
גבע (1,157.48 ₪) ■  
שפל (609.73 ₪) ■

הסטוריית צריכה בקוט"ש

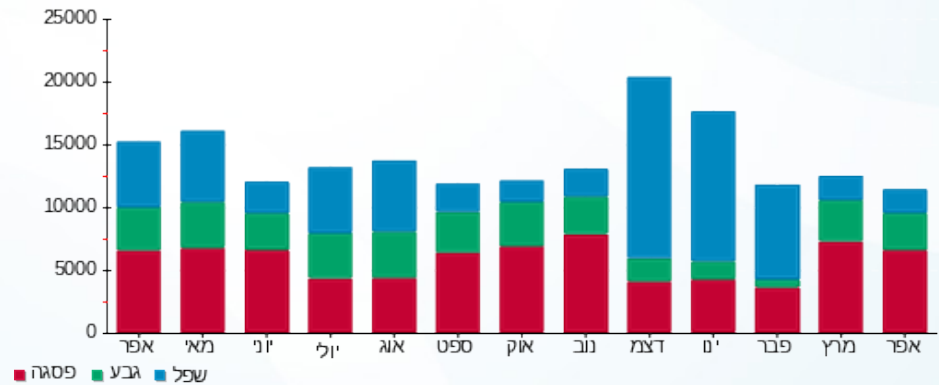



03/05/18

תאריך הפקה:

**שם דייר:** ציבורי לידיעה לוח תאורת חוץ שלב ב משנאי 1  
**שם אתר:** קניון רננים

30/04/18

תאריך קריאה נוכחית:

01/04/18

תאריך קריאה קודמת:

**לקוח/ה נכבד/ה, אנו מתכבדים להגיש את חישוב צריכת החשמל לתקופה 01/04/18 - 30/04/18:**

**ציבורי לידיעה לוח תאורת חוץ שלב ב משנאי 1 - 8 - 00017458**

| סוג תעריף                | סוג צריכה | קריאה קודמת | קריאה נוכחית | סה"כ צריכה בקוט"ש | מחיר לקוט"ש בא"ג | סה"כ לתשלום |
|--------------------------|-----------|-------------|--------------|-------------------|------------------|-------------|
| פרטי חשבון עבור תאריכים: |           |             |              |                   |                  |             |
| 777                      | פסגה      | 01/04/18    | 30/04/18     | 132.82            | 46.96            | 62.37 ₪     |
| 778                      | גבע       | 63,214.48   | 63,564.98    | 350.51            | 39.12            | 137.12 ₪    |
| 779                      | שפל       | 271,793.04  | 273,037.96   | 1,244.91          | 32.52            | 404.85 ₪    |

**סה"כ צריכה לדייר:**

| שיא ביקוש | סה"כ צריכה בפסגה | סה"כ צריכה גבע | סה"כ צריכה שפל | סה"כ צריכה בקוט"ש | סה"כ לתשלום |
|-----------|------------------|----------------|----------------|-------------------|-------------|
| 6.45      | 132.82           | 350.51         | 1,244.91       | 1,728.24          | 604.34 ₪    |

|          |                    |                     |
|----------|--------------------|---------------------|
| 0.00 ₪   | <b>תשלום קבוע</b>  |                     |
| 604.34 ₪ | <b>סה"כ לתשלום</b> | <b>לא כולל מע"מ</b> |

התפלגות חיוב בש"ח לפי תעו"ז

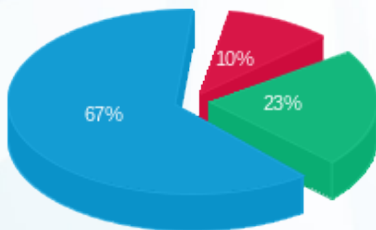

- פסגה (62.37 ₪)
- גבע (137.12 ₪)
- שפל (404.85 ₪)

הסטוריית צריכה בקוט"ש

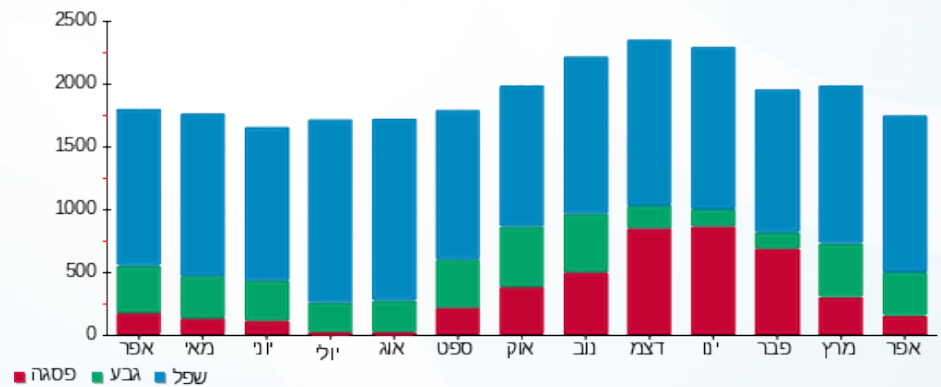

- פסגה
- גבע
- שפל





03/05/18

תאריך הפקה:

שם דייר: ציבורי לידיעה מא E11 שלב א משנאי 3  
שם אתר: קניון רננים

30/04/18

תאריך קריאה נוכחית:

01/04/18

תאריך קריאה קודמת:

לקוח/ה נכבד/ה, אנו מתכבדים להגיש את חישוב צריכת החשמל לתקופה 01/04/18 - 30/04/18:

ציבורי לידיעה מא E11 שלב א משנאי 3 - 2 - 00017321

| סה"כ לתשלום | מחיר לקוט"ש בא"ג | סה"כ צריכה בקוט"ש | קריאה נוכחית  | קריאה קודמת  | סוג צריכה | סוג תעריף                |
|-------------|------------------|-------------------|---------------|--------------|-----------|--------------------------|
|             |                  |                   | 30/04/18      | 01/04/18     |           | פרטי חשבון עבור תאריכים: |
| 20,393.15 ₪ | 46.96            | 43,426.65         | 8,006,722.95  | 7,963,296.30 | פסגה      | 777                      |
| 7,219.08 ₪  | 39.12            | 18,453.69         | 6,486,054.54  | 6,467,600.85 | גבע       | 778                      |
| 4,381.64 ₪  | 32.52            | 13,473.69         | 6,530,510.010 | 6,517,036.32 | שפל       | 779                      |

סה"כ צריכה לדייר:

| סה"כ לתשלום | סה"כ צריכה בקוט"ש | סה"כ צריכה שפל | סה"כ צריכה גבע | סה"כ צריכה בפסגה | שיא ביקוש |
|-------------|-------------------|----------------|----------------|------------------|-----------|
| 31,993.88 ₪ | 75,354.03         | 13,473.69      | 18,453.69      | 43,426.65        | 254.40    |

|             |                    |                     |
|-------------|--------------------|---------------------|
| 0.00 ₪      | <b>תשלום קבוע</b>  |                     |
| 31,993.88 ₪ | <b>סה"כ לתשלום</b> | <b>לא כולל מע"מ</b> |

התפלגות חיוב בש"ח לפי תעו"ז

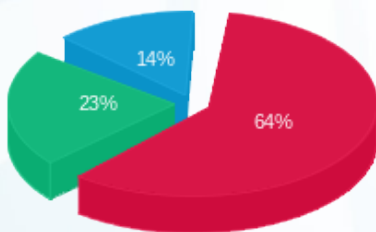

פסגה (20,393.15 ₪) ■  
גבע (7,219.08 ₪) ■  
שפל (4,381.64 ₪) ■

הסטוריית צריכה בקוט"ש

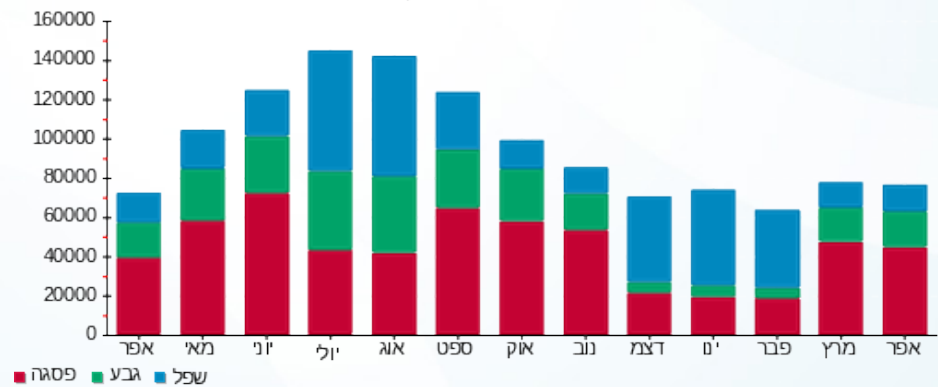

03/05/18

תאריך הפקה:

**שם דייר:** ציבורי לידיעה מא E12 שלב א משנאי 3  
**שם אתר:** קניון רננים

30/04/18

תאריך קריאה נוכחית:

01/04/18

תאריך קריאה קודמת:

**לקוח/ה נכבד/ה, אנו מתכבדים להגיש את חישוב צריכת החשמל לתקופה 01/04/18 - 30/04/18:**

**ציבורי לידיעה מא E12 שלב א משנאי 3 - 3 - 00017321**

| סה"כ לתשלום | מחיר לקוט"ש בא"ג | סה"כ צריכה בקוט"ש | קריאה נוכחית  | קריאה קודמת   | סוג צריכה | סוג תעריף                |
|-------------|------------------|-------------------|---------------|---------------|-----------|--------------------------|
|             |                  |                   | 30/04/18      | 01/04/18      |           | פרטי חשבון עבור תאריכים: |
| 15,860.43 ₪ | 46.96            | 33,774.33         | 10,640,178.78 | 10,606,404.45 | פסגה      | 777                      |
| 6,036.82 ₪  | 39.12            | 15,431.55         | 8,585,612.64  | 8,570,181.09  | גבע       | 778                      |
| 5,197.09 ₪  | 32.52            | 15,981.21         | 7,138,313.58  | 7,122,332.37  | שפל       | 779                      |

**סה"כ צריכה לדייר:**

| סה"כ לתשלום | סה"כ צריכה בקוט"ש | סה"כ צריכה שפל | סה"כ צריכה גבע | סה"כ צריכה בפסגה | שיא ביקוש |
|-------------|-------------------|----------------|----------------|------------------|-----------|
| 27,094.34 ₪ | 65,187.09         | 15,981.21      | 15,431.55      | 33,774.33        | 304.92    |

|             |                    |                     |
|-------------|--------------------|---------------------|
| 0.00 ₪      | <b>תשלום קבוע</b>  |                     |
| 27,094.34 ₪ | <b>סה"כ לתשלום</b> | <b>לא כולל מע"מ</b> |

התפלגות חיוב בש"ח לפי תעו"ז

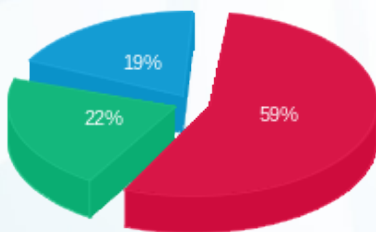

■ פסגה (15,860.43 ₪)  
■ גבע (6,036.82 ₪)  
■ שפל (5,197.09 ₪)

הסטוריית צריכה בקוט"ש

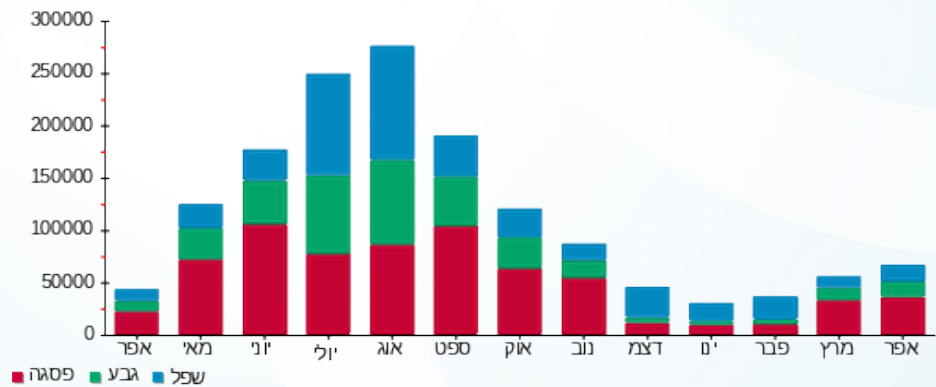



03/05/18

תאריך הפקה:

שם דייר: ציבורי לידיעה מגדלי קירור 1 ו-2 מפסק Q16 (משנאי 3)

30/04/18

תאריך קריאה נוכחי:

שם אתר: קניון רננים

01/04/18

תאריך קריאה קודמת:

לקוח/ה נכבד/ה, אנו מתכבדים להגיש את חישוב צריכת החשמל לתקופה 01/04/18 - 30/04/18:

ציבורי לידיעה מגדלי קירור 1 ו-2 מפסק Q16 (משנאי 3) - 4 - 00015828

| סה"כ לתשלום | מחיר לקוט"ש בא"ג | סה"כ צריכה בקוט"ש | קריאה נוכחית | קריאה קודמת  | סוג צריכה | סוג תעריף                |
|-------------|------------------|-------------------|--------------|--------------|-----------|--------------------------|
|             |                  |                   | 30/04/18     | 01/04/18     |           | פרטי חשבון עבור תאריכים: |
| ₪ 3,607.08  | 46.96            | 7,681.18          | 3,200,394.74 | 3,192,713.56 | פסגה      | 777                      |
| ₪ 1,514.13  | 39.12            | 3,870.48          | 2,686,667.75 | 2,682,797.26 | גבע       | 778                      |
| ₪ 1,955.18  | 32.52            | 6,012.24          | 3,410,686.17 | 3,404,673.93 | שפל       | 779                      |

סה"כ צריכה לדייר:

| סה"כ לתשלום | סה"כ צריכה בקוט"ש | סה"כ צריכה שפל | סה"כ צריכה גבע | סה"כ צריכה בפסגה | שיא ביקוש |
|-------------|-------------------|----------------|----------------|------------------|-----------|
| ₪ 7,076.40  | 17,563.90         | 6,012.24       | 3,870.48       | 7,681.18         | 46.17     |

|            |                    |                     |
|------------|--------------------|---------------------|
| ₪ 0.00     | <b>תשלום קבוע</b>  |                     |
| ₪ 7,076.40 | <b>סה"כ לתשלום</b> | <b>לא כולל מע"מ</b> |

התפלגות חיוב בש"ח לפי תעו"ז

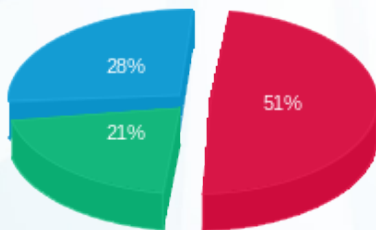

- פסגה (₪ 3,607.08)
- גבע (₪ 1,514.13)
- שפל (₪ 1,955.18)

הסטוריית צריכה בקוט"ש

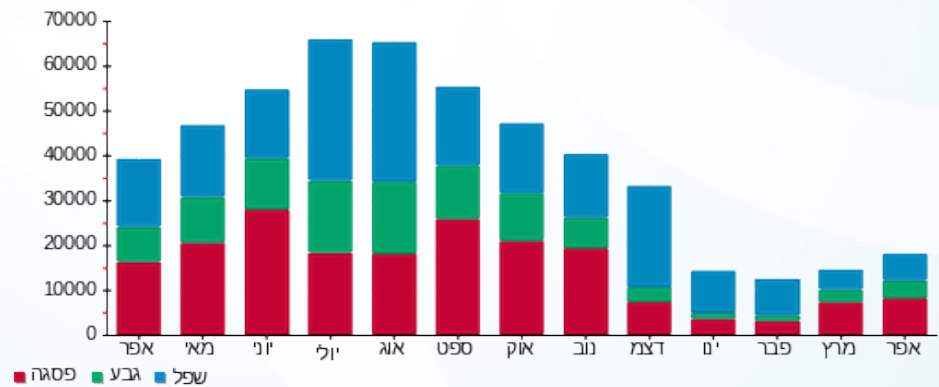



03/05/18

תאריך הפקה:

**שם דייר:** ציבורי לידיעה מול עליון תאורה שלב ב משנאי 2  
**שם אתר:** קניון רננים

30/04/18

תאריך קריאה נוכחית:

01/04/18

תאריך קריאה קודמת:

**לקוח/ה נכבד/ה, אנו מתכבדים להגיש את חישוב צריכת החשמל לתקופה 01/04/18 - 30/04/18:**

**ציבורי לידיעה מול עליון תאורה שלב ב משנאי 2 - 00017458**

| סוג תעריף | סוג צריכה | קריאה קודמת  | קריאה נוכחית | סה"כ צריכה בקוט"ש        | מחיר לקוט"ש בא"ג | סה"כ לתשלום |
|-----------|-----------|--------------|--------------|--------------------------|------------------|-------------|
|           |           | 01/04/18     | 30/04/18     | פרטי חשבון עבור תאריכים: |                  |             |
| 777       | פסגה      | 1,770,621.29 | 1,774,189.21 | 3,567.92                 | 46.96            | 1,675.50 ₪  |
| 778       | גבע       | 1,564,544.12 | 1,566,368.82 | 1,824.70                 | 39.12            | 713.82 ₪    |
| 779       | שפל       | 2,079,780.42 | 2,082,162.76 | 2,382.34                 | 32.52            | 774.74 ₪    |

**סה"כ צריכה לדייר:**

| שיא ביקוש | סה"כ צריכה בפסגה | סה"כ צריכה גבע | סה"כ צריכה שפל | סה"כ צריכה בקוט"ש | סה"כ לתשלום |
|-----------|------------------|----------------|----------------|-------------------|-------------|
| 18.31     | 3,567.92         | 1,824.70       | 2,382.34       | 7,774.96          | 3,164.05 ₪  |

| לא כולל מע"מ | תשלום קבוע | סה"כ לתשלום |
|--------------|------------|-------------|
| 0.00 ₪       |            | 3,164.05 ₪  |

התפלגות חיוב בש"ח לפי תעו"ז

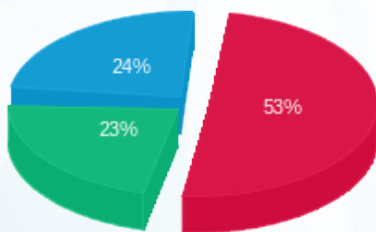

■ פסגה (1,675.50 ₪)  
■ גבע (713.82 ₪)  
■ שפל (774.74 ₪)

הסטוריית צריכה בקוט"ש

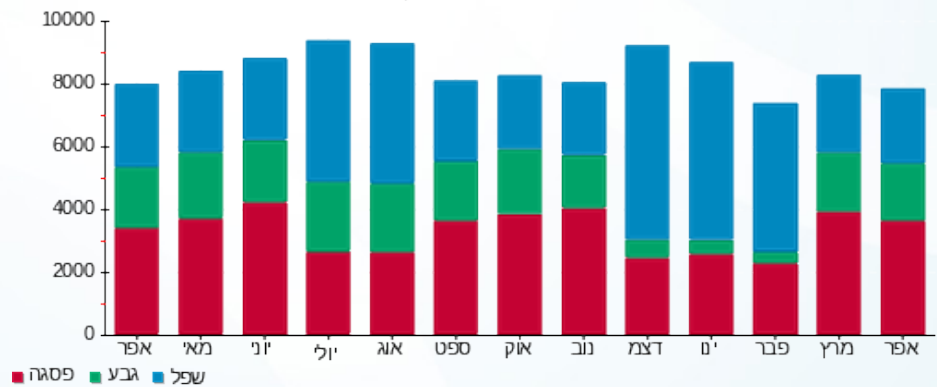



03/05/18

תאריך הפקה:

**שם דייר:** ציבורי לידיעה מול תחתון גרעין 7 שלב ב משנאי 2  
**שם אתר:** קניון רננים

30/04/18

תאריך קריאה נוכחית:

01/04/18

תאריך קריאה קודמת:

**לקוח/ה נכבד/ה, אנו מתכבדים להגיש את חישוב צריכת החשמל לתקופה 01/04/18 - 30/04/18:**

**ציבורי לידיעה מול תחתון גרעין 7 שלב ב משנאי 2 - 5 - 00017393**

| סה"כ לתשלום | מחיר לקוט"ש בא"ג | סה"כ צריכה בקוט"ש | קריאה נוכחית | קריאה קודמת | סוג צריכה | סוג תעריף                |
|-------------|------------------|-------------------|--------------|-------------|-----------|--------------------------|
|             |                  |                   | 30/04/18     | 01/04/18    |           | פרטי חשבון עבור תאריכים: |
| 1,169.30 ₪  | 46.96            | 2,489.99          | 425,195.52   | 422,705.53  | פסגה      | 777                      |
| 495.34 ₪    | 39.12            | 1,266.20          | 354,923.49   | 353,657.29  | גבע       | 778                      |
| 895.60 ₪    | 32.52            | 2,754.00          | 683,543.37   | 680,789.37  | שפל       | 779                      |

**סה"כ צריכה לדייר:**

| סה"כ לתשלום | סה"כ צריכה בקוט"ש | סה"כ צריכה שפל | סה"כ צריכה גבע | סה"כ צריכה בפסגה | שיא ביקוש |
|-------------|-------------------|----------------|----------------|------------------|-----------|
| 2,560.24 ₪  | 6,510.19          | 2,754.00       | 1,266.20       | 2,489.99         | 10.76     |

|            |                    |                     |
|------------|--------------------|---------------------|
| 0.00 ₪     | <b>תשלום קבוע</b>  |                     |
| 2,560.24 ₪ | <b>סה"כ לתשלום</b> | <b>לא כולל מע"מ</b> |

התפלגות חיוב בש"ח לפי תעו"ז

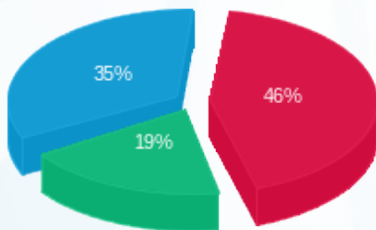

■ פסגה (1,169.30 ₪)  
■ גבע (495.34 ₪)  
■ שפל (895.60 ₪)

הסטוריית צריכה בקוט"ש

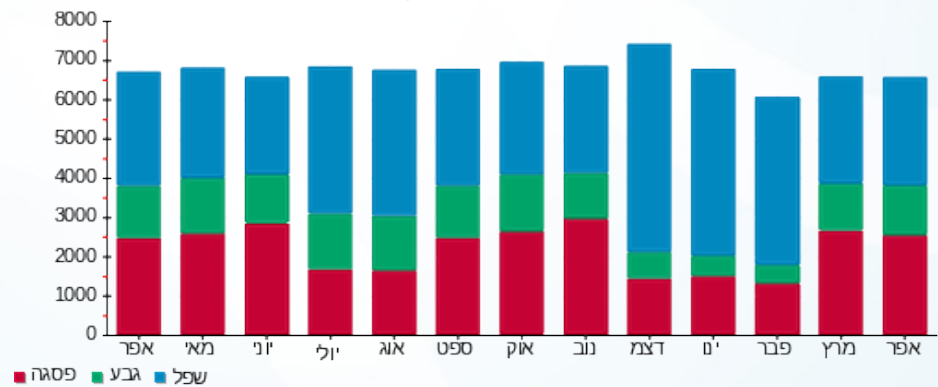



03/05/18

תאריך הפקה:

**שם דייר:** ציבורי לידיעה מזגנים אייס קנה ובנה 1 שלב א משנאי 2  
**שם אתר:** קניון רננים

30/04/18

תאריך קריאה נוכחי:

01/04/18

תאריך קריאה קודמת:

**לקוח/ה נכבד/ה, אנו מתכבדים להגיש את חישוב צריכת החשמל לתקופה 01/04/18 - 30/04/18:**
**ציבורי לידיעה מזגנים אייס קנה ובנה 1 שלב א משנאי 2 - 00009976**

| סה"כ לתשלום | מחיר לקוט"ש בא"ג | סה"כ צריכה בקוט"ש | קריאה נוכחית | קריאה קודמת | סוג צריכה                | סוג תעריף |
|-------------|------------------|-------------------|--------------|-------------|--------------------------|-----------|
|             |                  |                   | 30/04/18     | 01/04/18    | פרטי חשבון עבור תאריכים: |           |
| 0.00 ₪      | 46.96            | 0.00              | 139,903.02   | 139,903.02  | פסגה                     | 777       |
| 0.00 ₪      | 39.12            | 0.00              | 137,317.52   | 137,317.52  | גבע                      | 778       |
| 0.00 ₪      | 32.52            | 0.00              | 56,308.12    | 56,308.12   | שפל                      | 779       |

**סה"כ צריכה לדייר:**

| סה"כ לתשלום | סה"כ צריכה בקוט"ש | סה"כ צריכה שפל | סה"כ צריכה גבע | סה"כ צריכה בפסגה | שיא ביקוש |
|-------------|-------------------|----------------|----------------|------------------|-----------|
| 0.00 ₪      | 0.00              | 0.00           | 0.00           | 0.00             |           |

|        |                    |                     |
|--------|--------------------|---------------------|
| 0.00 ₪ | <b>תשלום קבוע</b>  |                     |
| 0.00 ₪ | <b>סה"כ לתשלום</b> | <b>לא כולל מע"מ</b> |





03/05/18

תאריך הפקה:

שם דייר: ציבורי לידיעה מעליון 2AB שלב ב משנאי 2  
שם אתר: קניון רננים

30/04/18

תאריך קריאה נוכחית:

01/04/18

תאריך קריאה קודמת:

לקוח/ה נכבד/ה, אנו מתכבדים להגיש את חישוב צריכת החשמל לתקופה 01/04/18 - 30/04/18:

ציבורי לידיעה מעליון 2AB שלב ב משנאי 2 - 7 - 00017459

| סוג תעריף                | סוג צריכה | קריאה קודמת | קריאה נוכחית | סה"כ צריכה בקוט"ש | מחיר לקוט"ש בא"ג | סה"כ לתשלום |
|--------------------------|-----------|-------------|--------------|-------------------|------------------|-------------|
| פרטי חשבון עבור תאריכים: |           |             |              |                   |                  |             |
| 777                      | פסגה      | 01/04/18    | 30/04/18     | 232.10            | 46.96            | 108.99 ₪    |
| 778                      | גבע       | 34,835.95   | 34,936.36    | 100.41            | 39.12            | 39.28 ₪     |
| 779                      | שפל       | 54,292.37   | 54,477.80    | 185.43            | 32.52            | 60.30 ₪     |

סה"כ צריכה לדייר:

| שיא ביקוש | סה"כ צריכה בפסגה | סה"כ צריכה גבע | סה"כ צריכה שפל | סה"כ צריכה בקוט"ש | סה"כ לתשלום |
|-----------|------------------|----------------|----------------|-------------------|-------------|
| 2.05      | 232.10           | 100.41         | 185.43         | 517.94            | 208.58 ₪    |

|          |             |              |
|----------|-------------|--------------|
| 0.00 ₪   | תשלום קבוע  |              |
| 208.58 ₪ | סה"כ לתשלום | לא כולל מע"מ |

התפלגות חיוב בש"ח לפי תעו"ז

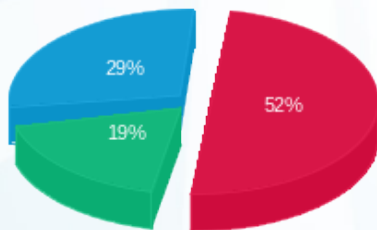

- פסגה (108.99 ₪) 52%
- גבע (39.28 ₪) 19%
- שפל (60.30 ₪) 29%

הסטוריית צריכה בקוט"ש

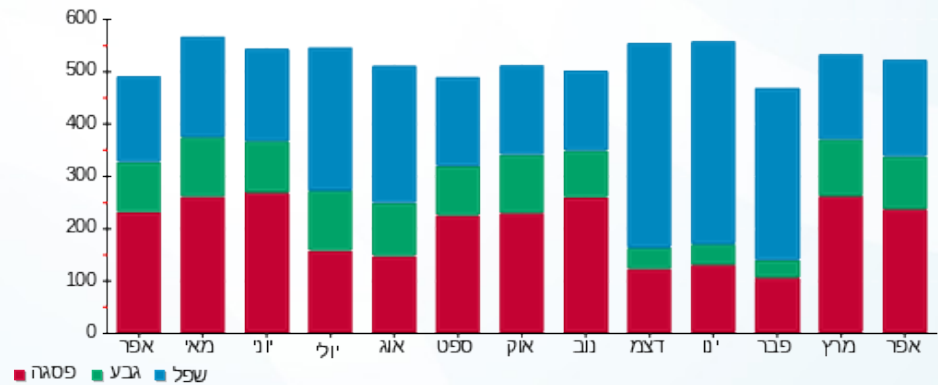



03/05/18

תאריך הפקה:

**שם דייר:** ציבורי לידיעה מעליות 10 A-B-C שלב ב משנאי 2  
**שם אתר:** קניון רננים

30/04/18

תאריך קריאה נוכחית:

01/04/18

תאריך קריאה קודמת:

**לקוח/ה נכבד/ה, אנו מתכבדים להגיש את חישוב צריכת החשמל לתקופה 01/04/18 - 30/04/18:**

**ציבורי לידיעה מעליות 10 A-B-C שלב ב משנאי 2 - 6 - 00017459**

| סוג תעריף | סוג צריכה | קריאה קודמת | קריאה נוכחית | סה"כ צריכה בקוט"ש        | מחיר לקוט"ש בא"ג | סה"כ לתשלום |
|-----------|-----------|-------------|--------------|--------------------------|------------------|-------------|
|           |           | 01/04/18    | 30/04/18     | פרטי חשבון עבור תאריכים: |                  |             |
| 777       | פסגה      | 118,010.72  | 119,209.39   | 1,198.67                 | 46.96            | 562.90 ₪    |
| 778       | גבע       | 82,073.08   | 82,916.96    | 843.88                   | 39.12            | 330.13 ₪    |
| 779       | שפל       | 271,564.38  | 273,603.48   | 2,039.10                 | 32.52            | 663.12 ₪    |

**סה"כ צריכה לדייר:**

| שיא ביקוש | סה"כ צריכה בפסגה | סה"כ צריכה גבע | סה"כ צריכה שפל | סה"כ צריכה בקוט"ש | סה"כ לתשלום |
|-----------|------------------|----------------|----------------|-------------------|-------------|
| 10.90     | 1,198.67         | 843.88         | 2,039.10       | 4,081.65          | 1,556.14 ₪  |

|            |                    |                     |
|------------|--------------------|---------------------|
| 0.00 ₪     | <b>תשלום קבוע</b>  |                     |
| 1,556.14 ₪ | <b>סה"כ לתשלום</b> | <b>לא כולל מע"מ</b> |

התפלגות חיוב בש"ח לפי תעו"ז

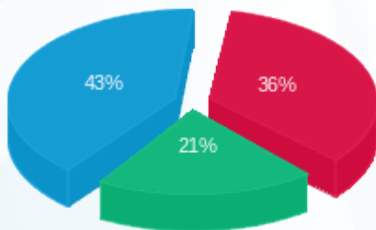

■ פסגה (562.90 ₪)  
■ גבע (330.13 ₪)  
■ שפל (663.12 ₪)

הסטוריית צריכה בקוט"ש

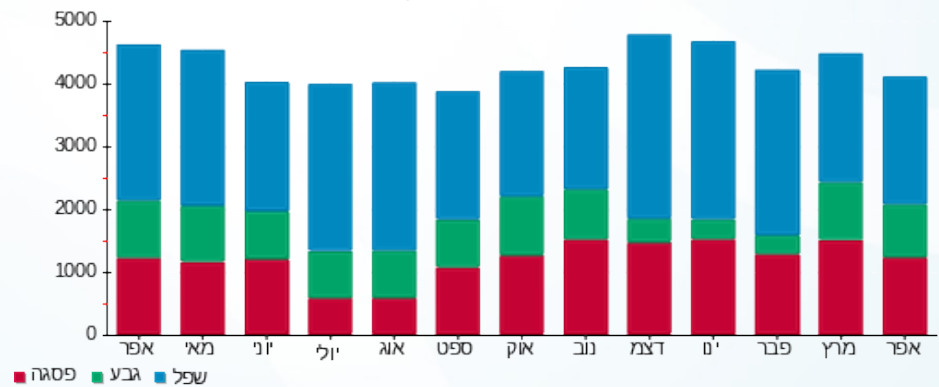



03/05/18

תאריך הפקה:

**שם דייר:** ציבורי לידיעה מפוחי מנדוף ואוורור 6.12 גרעין 3  
**שם אתר:** קניון רננים

30/04/18

תאריך קריאה נוכחית:

01/04/18

תאריך קריאה קודמת:

**לקוח/ה נכבד/ה, אנו מתכבדים להגיש את חישוב צריכת החשמל לתקופה 01/04/18 - 30/04/18:**

**ציבורי לידיעה מפוחי מנדוף ואוורור 6.12 גרעין 3 - 1 - 00011177**

| סוג תעריף | סוג צריכה | קריאה קודמת | קריאה נוכחית | סה"כ צריכה בקוט"ש | מחיר לקוט"ש בא"ג         | סה"כ לתשלום |
|-----------|-----------|-------------|--------------|-------------------|--------------------------|-------------|
|           |           |             | 30/04/18     | 01/04/18          | פרטי חשבון עבור תאריכים: |             |
| 777       | פסגה      | 752,412.61  | 756,400.87   | 3,988.26          | 46.96                    | 1,872.89 ₪  |
| 778       | גבע       | 706,448.80  | 708,389.15   | 1,940.35          | 39.12                    | 759.07 ₪    |
| 779       | שפל       | 644,598.11  | 646,746.90   | 2,148.79          | 32.52                    | 698.78 ₪    |

**סה"כ צריכה לדייר:**

| שיא ביקוש | סה"כ צריכה בפסגה | סה"כ צריכה גבע | סה"כ צריכה שפל | סה"כ צריכה בקוט"ש | סה"כ לתשלום |
|-----------|------------------|----------------|----------------|-------------------|-------------|
| 16.90     | 3,988.26         | 1,940.35       | 2,148.79       | 8,077.40          | 3,330.74 ₪  |

|            |                    |                     |
|------------|--------------------|---------------------|
| 0.00 ₪     | <b>תשלום קבוע</b>  |                     |
| 3,330.74 ₪ | <b>סה"כ לתשלום</b> | <b>לא כולל מע"מ</b> |

התפלגות חיוב בש"ח לפי תע"ז

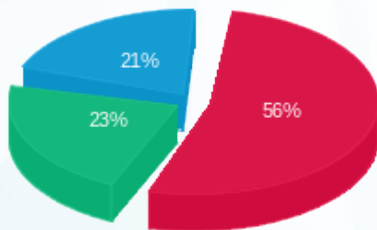

■ פסגה (1,872.89 ₪)  
■ גבע (759.07 ₪)  
■ שפל (698.78 ₪)

הסטוריית צריכה בקוט"ש

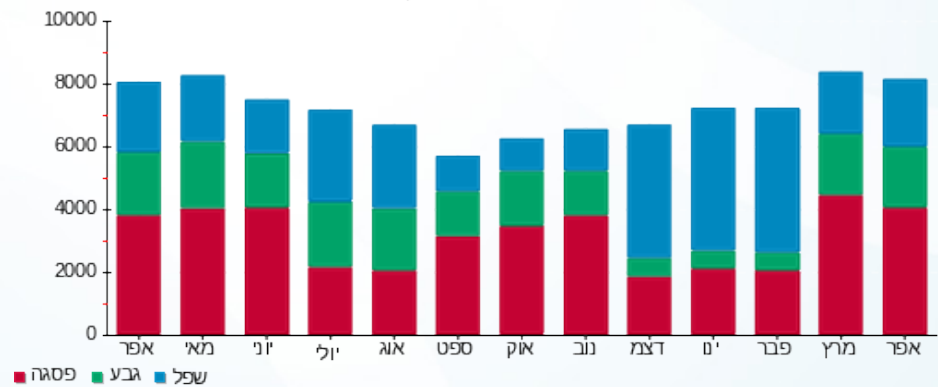



03/05/18

תאריך הפקה:

**שם דייר:** ציבורי לידיעה מפוחי שחרור עשן שלב ב משנאי 1  
**שם אתר:** קניון רננים

30/04/18

תאריך קריאה נוכחית:

01/04/18

תאריך קריאה קודמת:

**לקוח/ה נכבד/ה, אנו מתכבדים להגיש את חישוב צריכת החשמל לתקופה 01/04/18 - 30/04/18:**

**ציבורי לידיעה מפוחי שחרור עשן שלב ב משנאי 1 - 7 - 00018388**

| סוג תעריף | סוג צריכה | קריאה קודמת | קריאה נוכחית | סה"כ צריכה בקוט"ש        | מחיר לקוט"ש בא"ג | סה"כ לתשלום |
|-----------|-----------|-------------|--------------|--------------------------|------------------|-------------|
|           |           | 01/04/18    | 30/04/18     | פרטי חשבון עבור תאריכים: |                  |             |
| 777       | פסגה      | 74,345.93   | 75,522.65    | 1,176.71                 | 46.96            | 552.58 ₪    |
| 778       | גבע       | 55,527.93   | 55,828.17    | 300.24                   | 39.12            | 117.45 ₪    |
| 779       | שפל       | 66,833.37   | 66,951.61    | 118.24                   | 32.52            | 38.45 ₪     |

**סה"כ צריכה לדייר:**

| שיא ביקוש | סה"כ צריכה בפסגה | סה"כ צריכה גבע | סה"כ צריכה שפל | סה"כ צריכה בקוט"ש | סה"כ לתשלום |
|-----------|------------------|----------------|----------------|-------------------|-------------|
| 5.77      | 1,176.71         | 300.24         | 118.24         | 1,595.20          | 708.49 ₪    |

|          |                    |                     |
|----------|--------------------|---------------------|
| 0.00 ₪   | <b>תשלום קבוע</b>  |                     |
| 708.49 ₪ | <b>סה"כ לתשלום</b> | <b>לא כולל מע"מ</b> |

התפלגות חיוב בש"ח לפי תעו"ז

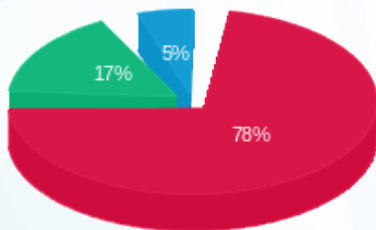

- פסגה (552.58 ₪) 78%
- גבע (117.45 ₪) 17%
- שפל (38.45 ₪) 5%

הסטוריית צריכה בקוט"ש

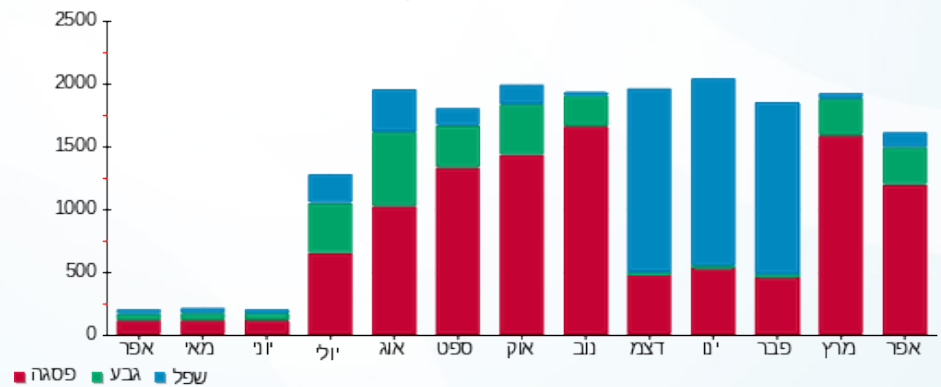



03/05/18

תאריך הפקה:

**שם דייר:** ציבורי לידיעה מפוחים חיוני שלב ב משנאי 1  
**שם אתר:** קניון רננים

30/04/18

תאריך קריאה נוכחי:

01/04/18

תאריך קריאה קודמת:

**לקוח/ה נכבד/ה, אנו מתכבדים להגיש את חישוב צריכת החשמל לתקופה 01/04/18 - 30/04/18:**

**ציבורי לידיעה מפוחים חיוני שלב ב משנאי 1 - 5 - 00018388**

| סוג תעריף | סוג צריכה | קריאה קודמת | קריאה נוכחית | סה"כ צריכה בקוט"ש        | מחיר לקוט"ש בא"ג | סה"כ לתשלום |
|-----------|-----------|-------------|--------------|--------------------------|------------------|-------------|
|           |           | 01/04/18    | 30/04/18     | פרטי חשבון עבור תאריכים: |                  |             |
| 777       | פסגה      | 941,059.15  | 946,509.05   | 5,449.90                 | 46.96            | 2,559.27 ₪  |
| 778       | גבע       | 706,568.66  | 709,006.67   | 2,438.02                 | 39.12            | 953.75 ₪    |
| 779       | שפל       | 784,970.32  | 786,318.53   | 1,348.21                 | 32.52            | 438.44 ₪    |

**סה"כ צריכה לדייר:**

| שיא ביקוש | סה"כ צריכה בפסגה | סה"כ צריכה גבע | סה"כ צריכה שפל | סה"כ צריכה בקוט"ש | סה"כ לתשלום |
|-----------|------------------|----------------|----------------|-------------------|-------------|
| 61.45     | 5,449.90         | 2,438.02       | 1,348.21       | 9,236.12          | 3,951.46 ₪  |

|            |                    |                     |
|------------|--------------------|---------------------|
| 0.00 ₪     | <b>תשלום קבוע</b>  |                     |
| 3,951.46 ₪ | <b>סה"כ לתשלום</b> | <b>לא כולל מע"מ</b> |

התפלגות חיוב בש"ח לפי תע"ז

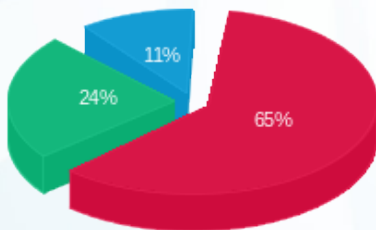

■ פסגה (2,559.27 ₪)  
■ גבע (953.75 ₪)  
■ שפל (438.44 ₪)

הסטוריית צריכה בקוט"ש

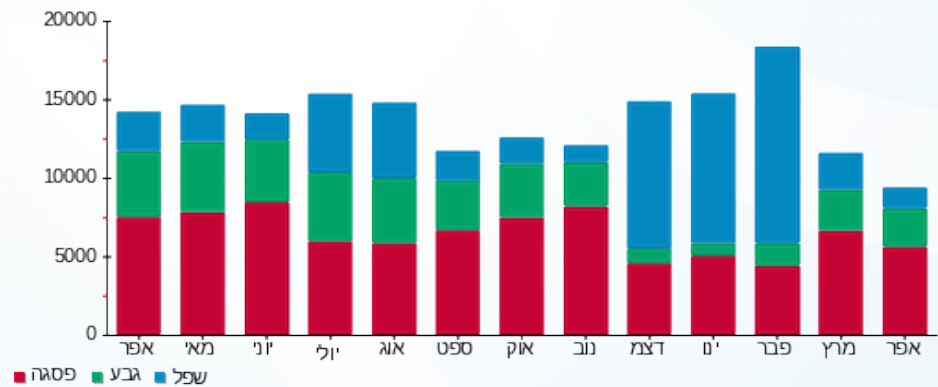



03/05/18

תאריך הפקה:

שם דייר: ציבורי לידיעה מפוחים מפלס 6.12 גרעין 4  
שם אתר: קניון רננים

30/04/18

תאריך קריאה נוכחית:

01/04/18

תאריך קריאה קודמת:

לקוח/ה נכבד/ה, אנו מתכבדים להגיש את חישוב צריכת החשמל לתקופה 01/04/18 - 30/04/18:

ציבורי לידיעה מפוחים מפלס 6.12 גרעין 4 - 1 - 00025354

| סה"כ לתשלום | מחיר לקוט"ש בא"ג | סה"כ צריכה בקוט"ש | קריאה נוכחית | קריאה קודמת | סוג צריכה                | סוג תעריף |
|-------------|------------------|-------------------|--------------|-------------|--------------------------|-----------|
|             |                  |                   | 30/04/18     | 01/04/18    | פרטי חשבון עבור תאריכים: |           |
| 2,311.52 ₪  | 46.96            | 4,922.31          | 249,202.28   | 244,279.97  | פסגה                     | 777       |
| 902.25 ₪    | 39.12            | 2,306.37          | 121,832.79   | 119,526.42  | גבע                      | 778       |
| 780.20 ₪    | 32.52            | 2,399.13          | 126,569.89   | 124,170.76  | שפל                      | 779       |

סה"כ צריכה לדייר:

| סה"כ לתשלום | סה"כ צריכה בקוט"ש | סה"כ צריכה שפל | סה"כ צריכה גבע | סה"כ צריכה בפסגה | שיא ביקוש |
|-------------|-------------------|----------------|----------------|------------------|-----------|
| 3,993.97 ₪  | 9,627.81          | 2,399.13       | 2,306.37       | 4,922.31         | 21.11     |

|            |                    |                     |
|------------|--------------------|---------------------|
| 0.00 ₪     | <b>תשלום קבוע</b>  |                     |
| 3,993.97 ₪ | <b>סה"כ לתשלום</b> | <b>לא כולל מע"מ</b> |

התפלגות חיוב בש"ח לפי תעו"ז

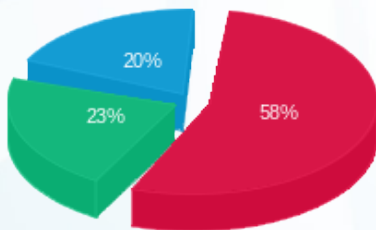

פסגה (2,311.52 ₪) ■  
גבע (902.25 ₪) ■  
שפל (780.20 ₪) ■

הסטוריית צריכה בקוט"ש

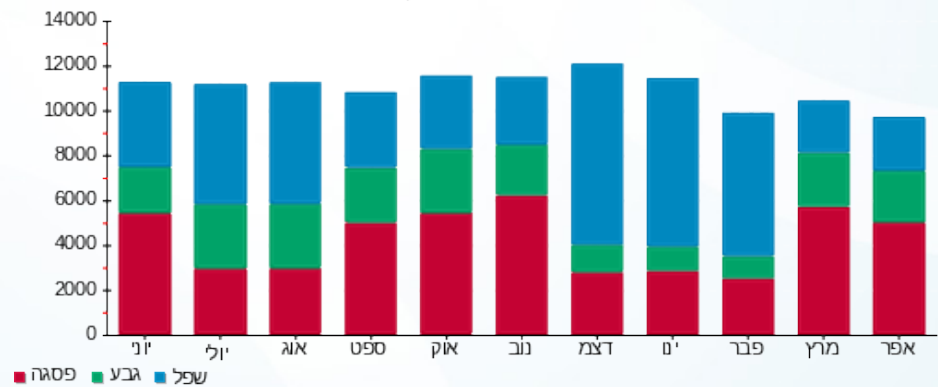

פסגה ■ גבע ■ שפל





03/05/18

תאריך הפקה:

**שם דייר:** ציבורי לידיעה משאבות גוקי חיוני שלב ב משנאי 2  
**שם אתר:** קניון רננים

30/04/18

תאריך קריאה נוכחית:

01/04/18

תאריך קריאה קודמת:

**לקוח/ה נכבד/ה, אנו מתכבדים להגיש את חישוב צריכת החשמל לתקופה 01/04/18 - 30/04/18:**

**ציבורי לידיעה משאבות גוקי חיוני שלב ב משנאי 2 - 6 - 00018388**

| סה"כ לתשלום | מחיר לקוט"ש בא"ג | סה"כ צריכה בקוט"ש | קריאה נוכחית | קריאה קודמת | סוג צריכה | סוג תעריף                |
|-------------|------------------|-------------------|--------------|-------------|-----------|--------------------------|
|             |                  |                   | 30/04/18     | 01/04/18    |           | פרטי חשבון עבור תאריכים: |
| 127.54 ₪    | 46.96            | 271.60            | 35,769.65    | 35,498.05   | פסגה      | 777                      |
| 29.76 ₪     | 39.12            | 76.07             | 23,596.75    | 23,520.69   | גבע       | 778                      |
| 30.57 ₪     | 32.52            | 93.99             | 40,900.11    | 40,806.12   | שפל       | 779                      |

**סה"כ צריכה לדייר:**

| סה"כ לתשלום | סה"כ צריכה בקוט"ש | סה"כ צריכה שפל | סה"כ צריכה גבע | סה"כ צריכה בפסגה | שיא ביקוש |
|-------------|-------------------|----------------|----------------|------------------|-----------|
| 187.87 ₪    | 441.66            | 93.99          | 76.07          | 271.60           | 3.30      |

|          |                    |                     |
|----------|--------------------|---------------------|
| 0.00 ₪   | <b>תשלום קבוע</b>  |                     |
| 187.87 ₪ | <b>סה"כ לתשלום</b> | <b>לא כולל מע"מ</b> |

התפלגות חיוב בש"ח לפי תעו"ז

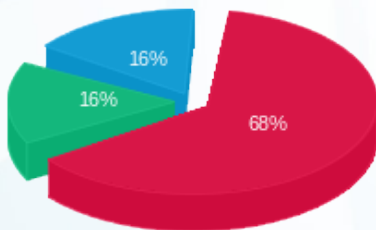

- פסגה (127.54 ₪) 68%
- גבע (29.76 ₪) 16%
- שפל (30.57 ₪) 16%

הסטוריית צריכה בקוט"ש

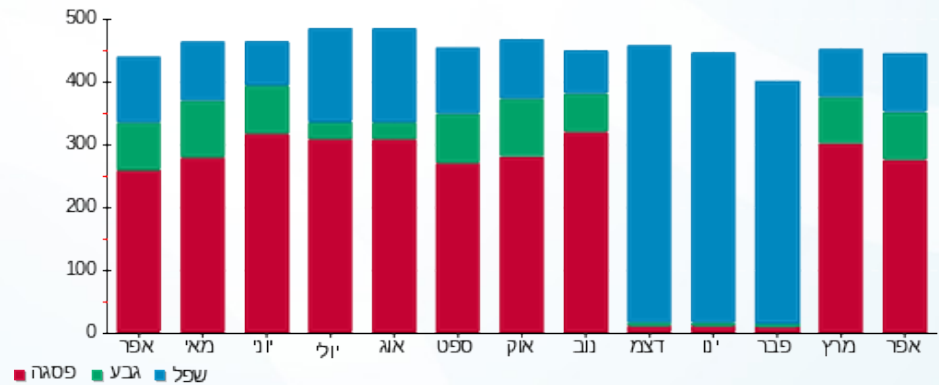



03/05/18

תאריך הפקה:

**שם דייר:** ציבורי לידיעה צילרים 6.12 גרעין 3 שלב א משנאי 2  
**שם אתר:** קניון רננים

30/04/18

תאריך קריאה נוכחית:

01/04/18

תאריך קריאה קודמת:

**לקוח/ה נכבד/ה, אנו מתכבדים להגיש את חישוב צריכת החשמל לתקופה 01/04/18 - 30/04/18:**

**ציבורי לידיעה צילרים 6.12 גרעין 3 שלב א משנאי 2 - 2 - 00011177**

| סוג תעריף | סוג צריכה | קריאה קודמת  | קריאה נוכחית | סה"כ צריכה בקוט"ש | מחיר לקוט"ש בא"ג         | סה"כ לתשלום |
|-----------|-----------|--------------|--------------|-------------------|--------------------------|-------------|
|           |           |              | 01/04/18     | 30/04/18          | פרטי חשבון עבור תאריכים: |             |
| 777       | פסגה      | 4,357,463.35 | 4,367,550.37 | 10,087.02         | 46.96                    | 4,736.86 ₪  |
| 778       | גבע       | 3,964,841.47 | 3,969,599.17 | 4,757.70          | 39.12                    | 1,861.21 ₪  |
| 779       | שפל       | 3,430,346.42 | 3,434,732.52 | 4,386.10          | 32.52                    | 1,426.36 ₪  |

**סה"כ צריכה לדייר:**

| שיא ביקוש | סה"כ צריכה בפסגה | סה"כ צריכה גבע | סה"כ צריכה שפל | סה"כ צריכה בקוט"ש | סה"כ לתשלום |
|-----------|------------------|----------------|----------------|-------------------|-------------|
| 80.47     | 10,087.02        | 4,757.70       | 4,386.10       | 19,230.82         | 8,024.44 ₪  |

|            |                    |                     |
|------------|--------------------|---------------------|
| 0.00 ₪     | <b>תשלום קבוע</b>  |                     |
| 8,024.44 ₪ | <b>סה"כ לתשלום</b> | <b>לא כולל מע"מ</b> |

התפלגות חיוב בש"ח לפי תעו"ז

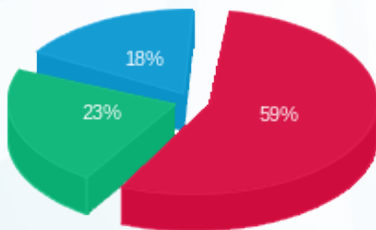

■ פסגה (₪ 4,736.86)  
■ גבע (₪ 1,861.21)  
■ שפל (₪ 1,426.36)

הסטוריית צריכה בקוט"ש

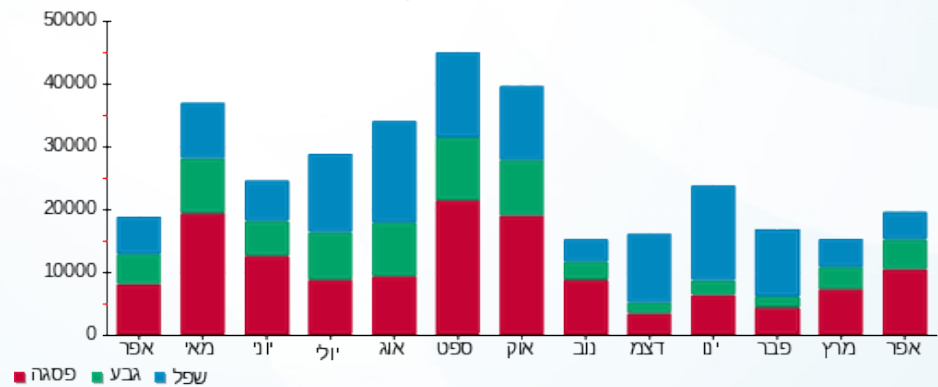



03/05/18

תאריך הפקה:

**שם דייר:** ציבורי לידיעה ראשי חיוני שלב ב משנאי 1  
**שם אתר:** קניון רננים

30/04/18

תאריך קריאה נוכחי:

01/04/18

תאריך קריאה קודמת:

**לקוח/ה נכבד/ה, אנו מתכבדים להגיש את חישוב צריכת החשמל לתקופה 01/04/18 - 30/04/18:**

**ציבורי לידיעה ראשי חיוני שלב ב משנאי 1 - 1 - 00017459**

| סה"כ לתשלום | מחיר לקוט"ש בא"ג | סה"כ צריכה בקוט"ש | קריאה נוכחית | קריאה קודמת  | סוג צריכה                | סוג תעריף |
|-------------|------------------|-------------------|--------------|--------------|--------------------------|-----------|
|             |                  |                   | 30/04/18     | 01/04/18     | פרטי חשבון עבור תאריכים: |           |
| 2,131.51 ₪  | 46.96            | 4,538.99          | 874,178.97   | 869,639.98   | פסגה                     | 777       |
| 989.78 ₪    | 39.12            | 2,530.11          | 816,488.92   | 813,958.80   | גבע                      | 778       |
| 1,966.06 ₪  | 32.52            | 6,045.70          | 1,529,477.44 | 1,523,431.74 | שפל                      | 779       |

**סה"כ צריכה לדייר:**

| סה"כ לתשלום | סה"כ צריכה בקוט"ש | סה"כ צריכה שפל | סה"כ צריכה גבע | סה"כ צריכה בפסגה | שיא ביקוש |
|-------------|-------------------|----------------|----------------|------------------|-----------|
| 5,087.35 ₪  | 13,114.80         | 6,045.70       | 2,530.11       | 4,538.99         | 26.18     |

|            |                    |                     |
|------------|--------------------|---------------------|
| 0.00 ₪     | <b>תשלום קבוע</b>  |                     |
| 5,087.35 ₪ | <b>סה"כ לתשלום</b> | <b>לא כולל מע"מ</b> |

התפלגות חיוב בש"ח לפי תעו"ז

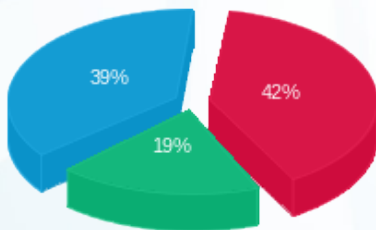

■ פסגה (2,131.51 ₪)  
■ גבע (989.78 ₪)  
■ שפל (1,966.06 ₪)

הסטוריית צריכה בקוט"ש

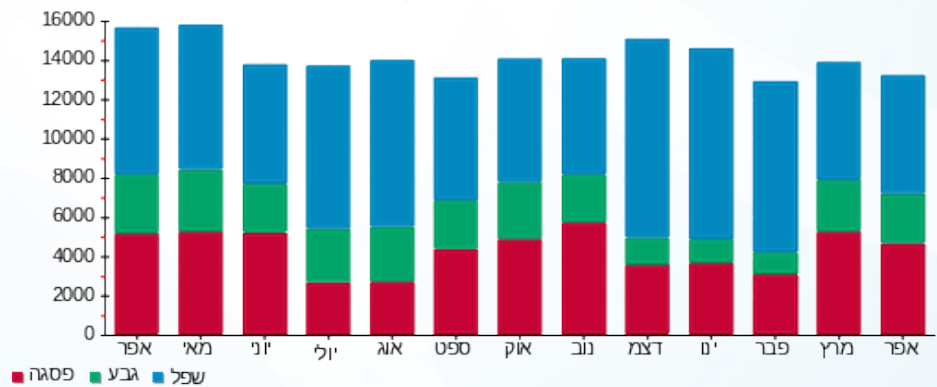



03/05/18

תאריך הפקה:

שם דייר: ציבורי לידיעה ראשי מעגלים E11-E223 שלב ב משנאי 2

30/04/18

תאריך קריאה נוכחי:

שם אתר: קניון רננים

01/04/18

תאריך קריאה קודמת:

לקוח/ה נכבד/ה, אנו מתכבדים להגיש את חישוב צריכת החשמל לתקופה 01/04/18 - 30/04/18:

ציבורי לידיעה ראשי מעגלים E11-E223 שלב ב משנאי 2 - 1 - 00017393

| סה"כ לתשלום | מחיר לקוט"ש בא"ג | סה"כ צריכה בקוט"ש | קריאה נוכחית | קריאה קודמת  | סוג צריכה | סוג תעריף                |
|-------------|------------------|-------------------|--------------|--------------|-----------|--------------------------|
|             |                  |                   | 30/04/18     | 01/04/18     |           | פרטי חשבון עבור תאריכים: |
| 15,949.43 ₪ | 46.96            | 33,963.87         | 5,973,473.15 | 5,939,509.28 | פסגה      | 777                      |
| 6,325.31 ₪  | 39.12            | 16,168.99         | 5,319,789.97 | 5,303,620.98 | גבע       | 778                      |
| 10,863.30 ₪ | 32.52            | 33,404.99         | 8,482,322.34 | 8,448,917.34 | שפל       | 779                      |

סה"כ צריכה לדייר:

| סה"כ לתשלום | סה"כ צריכה בקוט"ש | סה"כ צריכה שפל | סה"כ צריכה גבע | סה"כ צריכה בפסגה | שיא ביקוש |
|-------------|-------------------|----------------|----------------|------------------|-----------|
| 33,138.05 ₪ | 83,537.86         | 33,404.99      | 16,168.99      | 33,963.87        | 142.69    |

| 0.00 ₪   | תשלום קבוע  |              |
|--|-------------|--------------|
| 33,138.05 ₪ <th>סה"כ לתשלום</th> <th>לא כולל מע"מ</th> | סה"כ לתשלום | לא כולל מע"מ |

התפלגות חיוב בש"ח לפי תעו"ז

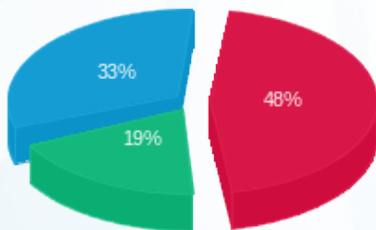

- פסגה (15,949.43 ₪)
- גבע (6,325.31 ₪)
- שפל (10,863.30 ₪)

הסטוריית צריכה בקוט"ש

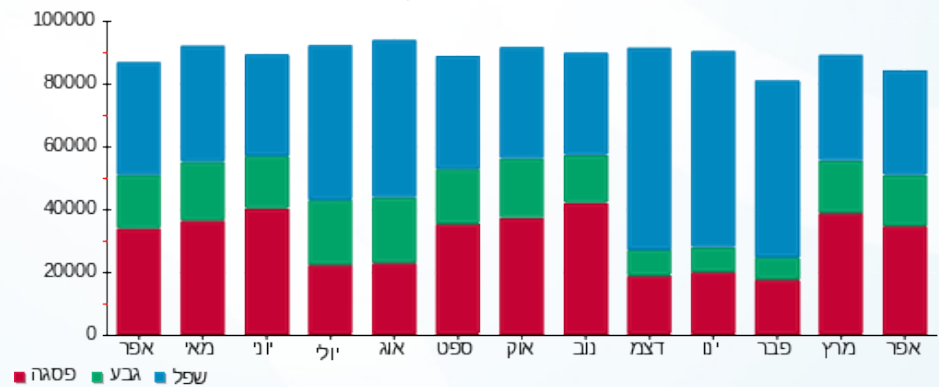



03/05/18

תאריך הפקה:

שם דייר: ציבורי לידיעה שירותי בית גרעין 2.5.6 שלב ב משנאי 2

30/04/18

תאריך קריאה נוכחי:

שם אתר: קניון רננים

01/04/18

תאריך קריאה קודמת:

לקוח/ה נכבד/ה, אנו מתכבדים להגיש את חישוב צריכת החשמל לתקופה 01/04/18 - 30/04/18:

ציבורי לידיעה שירותי בית גרעין 2.5.6 שלב ב משנאי 2 - 00017459

| סה"כ לתשלום | מחיר לקוט"ש בא"ג | סה"כ צריכה בקוט"ש | קריאה נוכחית | קריאה קודמת | סוג צריכה                | סוג תעריף |
|-------------|------------------|-------------------|--------------|-------------|--------------------------|-----------|
|             |                  |                   | 30/04/18     | 01/04/18    | פרטי חשבון עבור תאריכים: |           |
| 1,040.85 ₪  | 46.96            | 2,216.47          | 361,581.59   | 359,365.12  | פסגה                     | 777       |
| 450.19 ₪    | 39.12            | 1,150.80          | 336,831.32   | 335,680.52  | גבע                      | 778       |
| 907.46 ₪    | 32.52            | 2,790.47          | 658,694.60   | 655,904.13  | שפל                      | 779       |

סה"כ צריכה לדייר:

| סה"כ לתשלום | סה"כ צריכה בקוט"ש | סה"כ צריכה שפל | סה"כ צריכה גבע | סה"כ צריכה בפסגה | שיא ביקוש |
|-------------|-------------------|----------------|----------------|------------------|-----------|
| 2,398.51 ₪  | 6,157.73          | 2,790.47       | 1,150.80       | 2,216.47         | 10.48     |

|            |                    |                     |
|------------|--------------------|---------------------|
| 0.00 ₪     | <b>תשלום קבוע</b>  |                     |
| 2,398.51 ₪ | <b>סה"כ לתשלום</b> | <b>לא כולל מע"מ</b> |

התפלגות חיוב בש"ח לפי תעו"ז

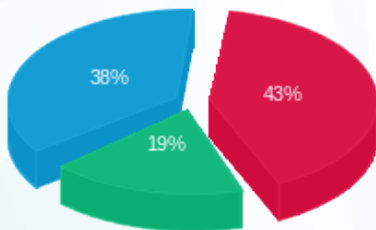

פסגה (1,040.85 ₪)  
גבע (450.19 ₪)  
שפל (907.46 ₪)

הסטוריית צריכה בקוט"ש

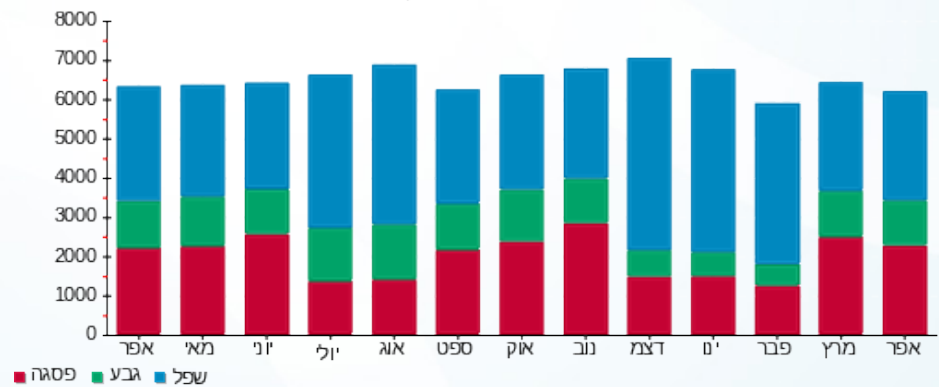



03/05/18

תאריך הפקה:

**שם דייר:** ציבורי לידיעה שירותי בית חיוני שלב א משנאי 2  
**שם אתר:** קניון רננים

30/04/18

תאריך קריאה נוכחית:

01/04/18

תאריך קריאה קודמת:

**לקוח/ה נכבד/ה, אנו מתכבדים להגיש את חישוב צריכת החשמל לתקופה 01/04/18 - 30/04/18:**

**ציבורי לידיעה שירותי בית חיוני שלב א משנאי 2 - 1 - 00013174**

| סה"כ לתשלום | מחיר לקוט"ש בא"ג | סה"כ צריכה בקוט"ש | קריאה נוכחית | קריאה קודמת  | סוג צריכה | סוג תעריף                |
|-------------|------------------|-------------------|--------------|--------------|-----------|--------------------------|
|             |                  |                   | 30/04/18     | 01/04/18     |           | פרטי חשבון עבור תאריכים: |
| ₪ 8,287.96  | 46.96            | 17,648.98         | 2,850,084.94 | 2,832,435.96 | פסגה      | 777                      |
| ₪ 3,443.97  | 39.12            | 8,803.60          | 2,647,420.50 | 2,638,616.90 | גבע       | 778                      |
| ₪ 6,100.51  | 32.52            | 18,759.25         | 4,513,748.11 | 4,494,988.86 | שפל       | 779                      |

**סה"כ צריכה לדייר:**

| סה"כ לתשלום | סה"כ צריכה בקוט"ש | סה"כ צריכה שפל | סה"כ צריכה גבע | סה"כ צריכה בפסגה | שיא ביקוש |
|-------------|-------------------|----------------|----------------|------------------|-----------|
| ₪ 17,832.43 | 45,211.82         | 18,759.25      | 8,803.60       | 17,648.98        | 80.66     |

|             |                    |                     |
|-------------|--------------------|---------------------|
| ₪ 0.00      | <b>תשלום קבוע</b>  |                     |
| ₪ 17,832.43 | <b>סה"כ לתשלום</b> | <b>לא כולל מע"מ</b> |

התפלגות חיוב בש"ח לפי תעו"ז

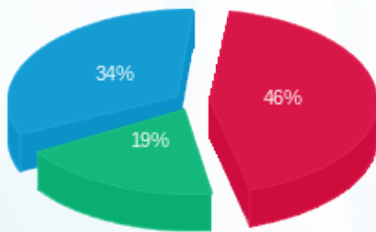

■ פסגה (₪ 8,287.96)  
■ גבע (₪ 3,443.97)  
■ שפל (₪ 6,100.51)

הסטוריית צריכה בקוט"ש

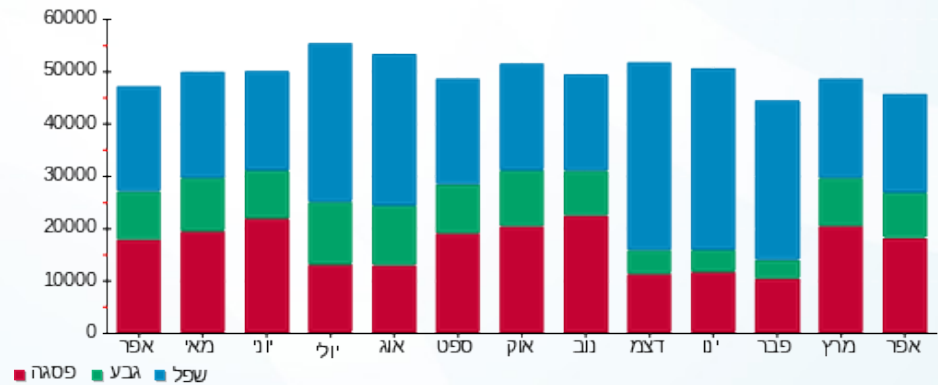



03/05/18

תאריך הפקה:

**שם דייר:** ציבורי לידיעה שקע שירות שלב ב משנאי 1  
**שם אתר:** קניון רננים

30/04/18

תאריך קריאה נוכחי:

01/04/18

תאריך קריאה קודמת:

**לקוח/ה נכבד/ה, אנו מתכבדים להגיש את חישוב צריכת החשמל לתקופה 01/04/18 - 30/04/18:**
**ציבורי לידיעה שקע שירות שלב ב משנאי 1 - 7 - 00017404**

| סה"כ לתשלום | מחיר לקוט"ש בא"ג | סה"כ צריכה בקוט"ש | קריאה נוכחית | קריאה קודמת | סוג צריכה                | סוג תעריף |
|-------------|------------------|-------------------|--------------|-------------|--------------------------|-----------|
|             |                  |                   | 30/04/18     | 01/04/18    | פרטי חשבון עבור תאריכים: |           |
| ₪ -0.02     | 46.96            | -0.04             | 3,716.89     | 3,716.92    | פסגה                     | 777       |
| ₪ -0.02     | 39.12            | -0.04             | 4,654.61     | 4,654.65    | גבע                      | 778       |
| ₪ -0.02     | 32.52            | -0.05             | 6,148.50     | 6,148.56    | שפל                      | 779       |

**סה"כ צריכה לדייר:**

| סה"כ לתשלום | סה"כ צריכה בקוט"ש | סה"כ צריכה שפל | סה"כ צריכה גבע | סה"כ צריכה בפסגה | שיא ביקוש |
|-------------|-------------------|----------------|----------------|------------------|-----------|
| ₪ -0.05     | -0.13             | -0.05          | -0.04          | -0.04            | 0.05      |

|         |                    |                     |
|---------|--------------------|---------------------|
| ₪ 0.00  | <b>תשלום קבוע</b>  |                     |
| ₪ -0.05 | <b>סה"כ לתשלום</b> | <b>לא כולל מע"מ</b> |





03/05/18

תאריך הפקה:

שם דייר: ציבורי מזין גרעין 10 לוח שלב ב משנאי 2  
שם אתר: קניון רננים

30/04/18

תאריך קריאה נוכחית:

01/04/18

תאריך קריאה קודמת:

לקוח/ה נכבד/ה, אנו מתכבדים להגיש את חישוב צריכת החשמל לתקופה 01/04/18 - 30/04/18:

לידיעה מזין גרעין 10 לוח ציבורי שלב ב משנאי 2 - 4 - 00017398

| סה"כ לתשלום | מחיר לקוט"ש בא"ג | סה"כ צריכה בקוט"ש | קריאה נוכחית | קריאה קודמת | סוג צריכה                | סוג תעריף |
|-------------|------------------|-------------------|--------------|-------------|--------------------------|-----------|
|             |                  |                   | 30/04/18     | 01/04/18    | פרטי חשבון עבור תאריכים: |           |
| 157.02 ₪    | 46.96            | 334.37            | 832,648.38   | 832,314.01  | פסגה                     | 777       |
| 62.75 ₪     | 39.12            | 160.39            | 703,236.73   | 703,076.34  | גבע                      | 778       |
| 85.12 ₪     | 32.52            | 261.75            | 416,209.76   | 415,948.00  | שפל                      | 779       |

סה"כ צריכה לדייר:

| סה"כ לתשלום | סה"כ צריכה בקוט"ש | סה"כ צריכה שפל | סה"כ צריכה גבע | סה"כ צריכה בפסגה | שיא ביקוש |
|-------------|-------------------|----------------|----------------|------------------|-----------|
| 304.89 ₪    | 756.52            | 261.75         | 160.39         | 334.37           | 2.94      |

|          |                    |                     |
|----------|--------------------|---------------------|
| 0.00 ₪   | <b>תשלום קבוע</b>  |                     |
| 304.89 ₪ | <b>סה"כ לתשלום</b> | <b>לא כולל מע"מ</b> |

התפלגות חיוב בש"ח לפי תעו"ז

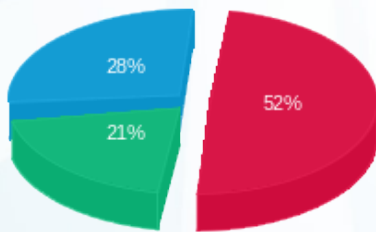

- פסגה (157.02 ₪)
- גבע (62.75 ₪)
- שפל (85.12 ₪)

הסטוריית צריכה בקוט"ש

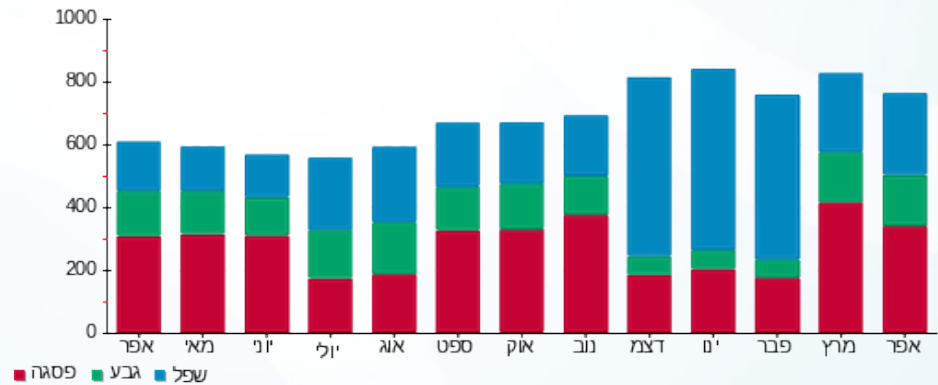



03/05/18

תאריך הפקה:

שם דייר: צילדרן פלייס

30/04/18

תאריך קריאה נוכחית:

שם אתר: קניון רננים

01/04/18

תאריך קריאה קודמת:

לקוח/ה נכבד/ה, אנו מתכבדים להגיש את חישוב צריכת החשמל לתקופה 01/04/18 - 30/04/18:

צילדרן פלייס - 6 - 00017321

| סה"כ לתשלום | מחיר לקוט"ש בא"ג | סה"כ צריכה בקוט"ש | קריאה נוכחית | קריאה קודמת | סוג צריכה                | סוג תעריף |
|-------------|------------------|-------------------|--------------|-------------|--------------------------|-----------|
|             |                  |                   | 30/04/18     | 01/04/18    | פרטי חשבון עבור תאריכים: |           |
| 1,338.29 ₪  | 46.96            | 2,849.86          | 69,292.05    | 66,442.19   | פסגה                     | 777       |
| 387.72 ₪    | 39.12            | 991.10            | 28,090.72    | 27,099.62   | גבע                      | 778       |
| 143.45 ₪    | 32.52            | 441.12            | 32,023.18    | 31,582.06   | שפל                      | 779       |

סה"כ צריכה לדייר:

| סה"כ לתשלום | סה"כ צריכה בקוט"ש | סה"כ צריכה שפל | סה"כ צריכה גבע | סה"כ צריכה בפסגה | שיא ביקוש |
|-------------|-------------------|----------------|----------------|------------------|-----------|
| 1,869.46 ₪  | 4,282.08          | 441.12         | 991.10         | 2,849.86         | 21.92     |

|            |                    |                     |
|------------|--------------------|---------------------|
| 188.00 ₪   | <b>תשלום קבוע</b>  |                     |
| 2,057.46 ₪ | <b>סה"כ לתשלום</b> | <b>לא כולל מע"מ</b> |

התפלגות חיוב בש"ח לפי תעו"ז

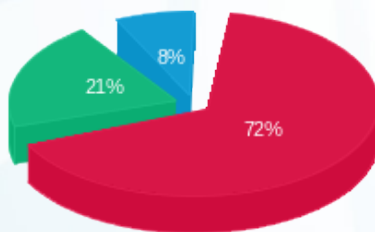

פסגה (1,338.29 ₪) 72%  
 גבע (387.72 ₪) 21%  
 שפל (143.45 ₪) 8%

הסטוריית צריכה בקוט"ש

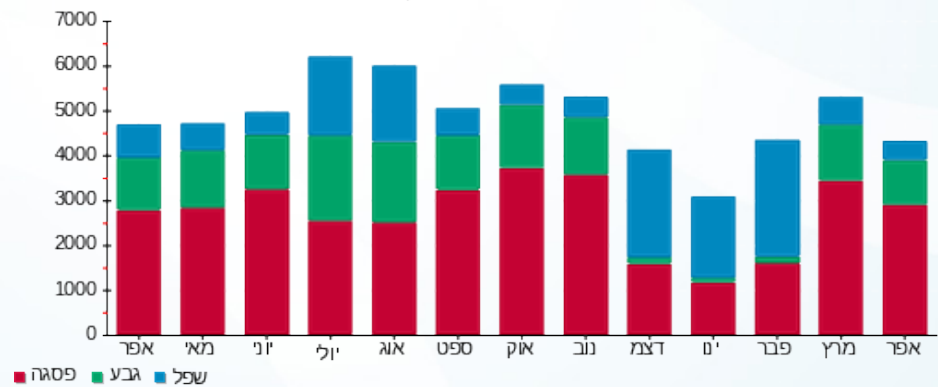

03/05/18 תאריך הפקה:  
 30/04/18 תאריך קריאה נוכחית:  
 01/04/18 תאריך קריאה קודמת:

שם דייר: קאסטרו  
 שם אתר: קניון רננים

לקוח/ה נכבד/ה, אנו מתכבדים להגיש את חישוב צריכת החשמל לתקופה 01/04/18 - 30/04/18:

קאסטרו - 7 - 00017393

| סה"כ לתשלום | מחיר לקוט"ש בא"ג | סה"כ צריכה בקוט"ש | קריאה נוכחית | קריאה קודמת | סוג צריכה                | סוג תעריף |
|-------------|------------------|-------------------|--------------|-------------|--------------------------|-----------|
|             |                  |                   | 30/04/18     | 01/04/18    | פרטי חשבון עבור תאריכים: |           |
| ₪ 5,524.87  | 46.96            | 11,765.05         | 19,875.55    | 8,110.50    | פסגה                     | 777       |
| ₪ 1,750.25  | 39.12            | 4,474.05          | 7,289.76     | 2,815.71    | גבע                      | 778       |
| ₪ 703.76    | 32.52            | 2,164.07          | 6,155.68     | 3,991.61    | שפל                      | 779       |

סה"כ צריכה לדייר:

| סה"כ לתשלום | סה"כ צריכה בקוט"ש | סה"כ צריכה שפל | סה"כ צריכה גבע | סה"כ צריכה בפסגה | שיא ביקוש |
|-------------|-------------------|----------------|----------------|------------------|-----------|
| ₪ 7,978.87  | 18,403.17         | 2,164.07       | 4,474.05       | 11,765.05        | 76.11     |

|            |                    |                     |
|------------|--------------------|---------------------|
| ₪ 188.00   | <b>תשלום קבוע</b>  |                     |
| ₪ 8,166.87 | <b>סה"כ לתשלום</b> | <b>לא כולל מע"מ</b> |

התפלגות חיוב בש"ח לפי תעו"ז

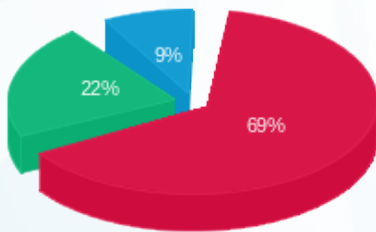

■ פסגה (₪ 5,524.87)  
 ■ גבע (₪ 1,750.25)  
 ■ שפל (₪ 703.76)

הסטוריית צריכה בקוט"ש

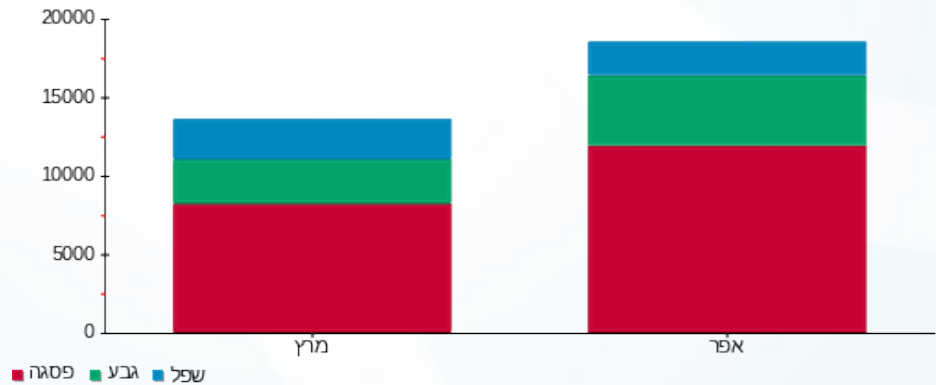

03/05/18 תאריך הפקה:  
 30/04/18 תאריך קריאה נוכחית:  
 01/04/18 תאריך קריאה קודמת:

שם דייר: קבוצת החלומות של ב משנאי 2  
 שם אתר: קניון רננים

לקוח/ה נכבד/ה, אנו מתכבדים להגיש את חישוב צריכת החשמל לתקופה 01/04/18 - 30/04/18:

קבוצת החלומות של ב משנאי 2 - 6 - 00017393

| סוג תעריף | סוג צריכה | קריאה קודמת | קריאה נוכחית | סה"כ צריכה בקוט"ש        | מחיר לקוט"ש בא"ג | סה"כ לתשלום |
|-----------|-----------|-------------|--------------|--------------------------|------------------|-------------|
|           |           | 01/04/18    | 30/04/18     | פרטי חשבון עבור תאריכים: |                  |             |
| 777       | פסגה      | 122,731.68  | 123,015.98   | 284.29                   | 46.96            | 133.50 ₪    |
| 778       | גבע       | 102,412.03  | 102,500.09   | 88.06                    | 39.12            | 34.45 ₪     |
| 779       | שפל       | 66,250.76   | 66,344.08    | 93.32                    | 32.52            | 30.35 ₪     |

סה"כ צריכה לדייר:

| שיא ביקוש | סה"כ צריכה בפסגה | סה"כ צריכה גבע | סה"כ צריכה שפל | סה"כ צריכה בקוט"ש | סה"כ לתשלום |
|-----------|------------------|----------------|----------------|-------------------|-------------|
| 2.06      | 284.29           | 88.06          | 93.32          | 465.68            | 198.30 ₪    |

|          |             |              |
|----------|-------------|--------------|
| 188.00 ₪ | תשלום קבוע  |              |
| 386.30 ₪ | סה"כ לתשלום | לא כולל מע"מ |

התפלגות חיוב בש"ח לפי תע"ז

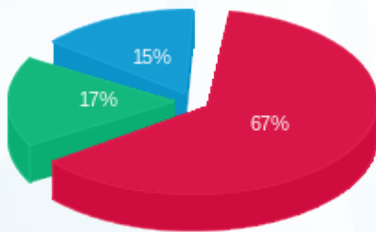

פסגה (133.50 ₪) 67%  
 גבע (34.45 ₪) 17%  
 שפל (30.35 ₪) 15%

הסטוריית צריכה בקוט"ש

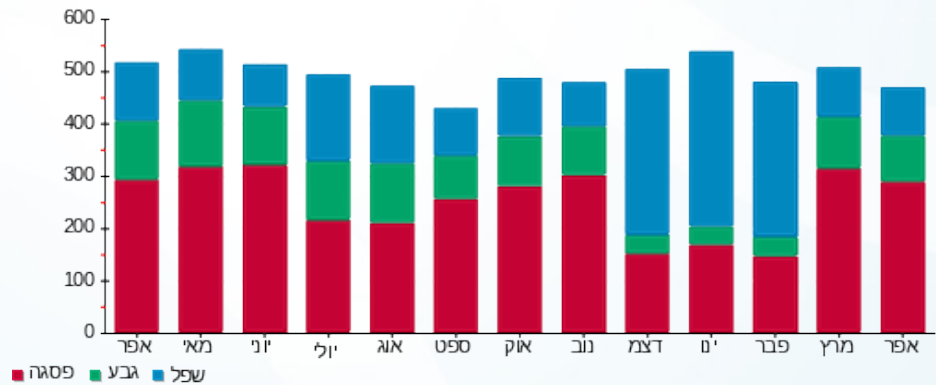



03/05/18

תאריך הפקה:

שם דייר: קבוצת קידום שלב ב משנאי 1  
שם אתר: קניון רננים

30/04/18

תאריך קריאה נוכחית:

01/04/18

תאריך קריאה קודמת:

לקוח/ה נכבד/ה, אנו מתכבדים להגיש את חישוב צריכת החשמל לתקופה 01/04/18 - 30/04/18:

קבוצת קידום שלב ב משנאי 1 - 00017405

| סוג תעריף | סוג צריכה | קריאה קודמת | קריאה נוכחית | סה"כ צריכה בקוט"ש        | מחיר לקוט"ש בא"ג | סה"כ לתשלום |
|-----------|-----------|-------------|--------------|--------------------------|------------------|-------------|
|           |           | 01/04/18    | 30/04/18     | פרטי חשבון עבור תאריכים: |                  |             |
| 777       | פסגה      | 860,337.31  | 862,692.79   | 2,355.48                 | 46.96            | 1,106.13 ₪  |
| 778       | גבע       | 782,977.96  | 783,572.82   | 594.86                   | 39.12            | 232.71 ₪    |
| 779       | שפל       | 929,597.94  | 930,273.19   | 675.25                   | 32.52            | 219.59 ₪    |

סה"כ צריכה לדייר:

| שיא ביקוש | סה"כ צריכה בפסגה | סה"כ צריכה גבע | סה"כ צריכה שפל | סה"כ צריכה בקוט"ש | סה"כ לתשלום |
|-----------|------------------|----------------|----------------|-------------------|-------------|
| 23.41     | 2,355.48         | 594.86         | 675.25         | 3,625.59          | 1,558.43 ₪  |

|            |             |              |
|------------|-------------|--------------|
| 188.00 ₪   | תשלום קבוע  |              |
| 1,746.43 ₪ | סה"כ לתשלום | לא כולל מע"מ |

התפלגות חיוב בש"ח לפי תעו"ז

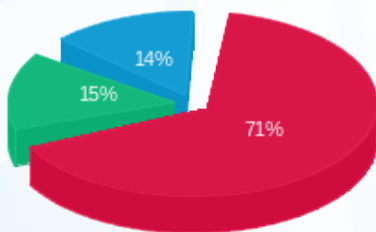

■ פסגה (1,106.13 ₪)  
■ גבע (232.71 ₪)  
■ שפל (219.59 ₪)

הסטוריית צריכה בקוט"ש

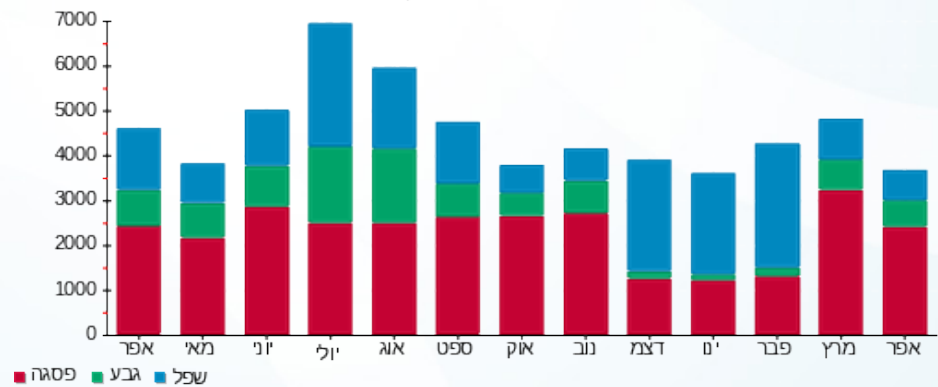



03/05/18

תאריך הפקה:

שם דייר: קולומביה  
שם אתר: קניון רננים

30/04/18

תאריך קריאה נוכחית:

01/04/18

תאריך קריאה קודמת:

לקוח/ה נכבד/ה, אנו מתכבדים להגיש את חישוב צריכת החשמל לתקופה 01/04/18 - 30/04/18:

קולומביה - 2 - 14155697

| סה"כ לתשלום | מחיר לקוט"ש בא"ג | סה"כ צריכה בקוט"ש | קריאה נוכחית | קריאה קודמת | סוג צריכה                | סוג תעריף |
|-------------|------------------|-------------------|--------------|-------------|--------------------------|-----------|
|             |                  |                   | 30/04/18     | 01/04/18    | פרטי חשבון עבור תאריכים: |           |
| ₪ 564.55    | 46.96            | 1,202.20          | 33,055.00    | 31,852.80   | פסגה                     | 777       |
| ₪ 178.00    | 39.12            | 455.00            | 12,445.60    | 11,990.60   | גבע                      | 778       |
| ₪ 33.63     | 32.52            | 103.40            | 11,717.80    | 11,614.40   | שפל                      | 779       |

סה"כ צריכה לדייר:

| סה"כ לתשלום | סה"כ צריכה בקוט"ש | סה"כ צריכה שפל | סה"כ צריכה גבע | סה"כ צריכה בפסגה | שיא ביקוש |
|-------------|-------------------|----------------|----------------|------------------|-----------|
| ₪ 776.17    | 1,760.60          | 103.40         | 455.00         | 1,202.20         | 8.49      |

|          |                    |                     |
|----------|--------------------|---------------------|
| ₪ 188.00 | <b>תשלום קבוע</b>  |                     |
| ₪ 964.17 | <b>סה"כ לתשלום</b> | <b>לא כולל מע"מ</b> |

התפלגות חיוב בש"ח לפי תעו"ז

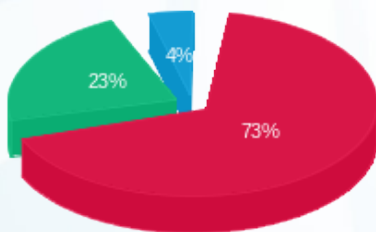

- פסגה (₪ 564.55) 73%
- גבע (₪ 178.00) 23%
- שפל (₪ 33.63) 4%

הסטוריית צריכה בקוט"ש

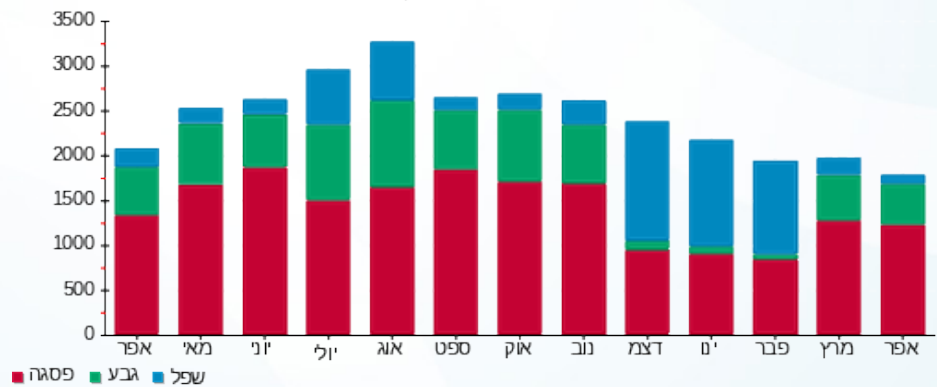



03/05/18

תאריך הפקה:

שם דייר: קוק סטור שלב א משנאי 2

30/04/18

תאריך קריאה נוכחית:

שם אתר: קניון רננים

01/04/18

תאריך קריאה קודמת:

לקוח/ה נכבד/ה, אנו מתכבדים להגיש את חישוב צריכת החשמל לתקופה 01/04/18 - 30/04/18:

קוק סטור שלב א משנאי 2 - 00017326

| סה"כ לתשלום | מחיר לקוט"ש בא"ג | סה"כ צריכה בקוט"ש | קריאה נוכחית | קריאה קודמת | סוג צריכה                | סוג תעריף |
|-------------|------------------|-------------------|--------------|-------------|--------------------------|-----------|
|             |                  |                   | 30/04/18     | 01/04/18    | פרטי חשבון עבור תאריכים: |           |
| ₪ 765.60    | 46.96            | 1,630.32          | 225,652.18   | 224,021.87  | פסגה                     | 777       |
| ₪ 205.75    | 39.12            | 525.95            | 141,375.59   | 140,849.65  | גבע                      | 778       |
| ₪ 67.51     | 32.52            | 207.60            | 119,747.94   | 119,540.34  | שפל                      | 779       |

סה"כ צריכה לדייר:

| סה"כ לתשלום | סה"כ צריכה בקוט"ש | סה"כ צריכה שפל | סה"כ צריכה גבע | סה"כ צריכה בפסגה | שיא ביקוש |
|-------------|-------------------|----------------|----------------|------------------|-----------|
| ₪ 1,038.86  | 2,363.86          | 207.60         | 525.95         | 1,630.32         | 11.35     |

|            |                    |                     |
|------------|--------------------|---------------------|
| ₪ 188.00   | <b>תשלום קבוע</b>  |                     |
| ₪ 1,226.86 | <b>סה"כ לתשלום</b> | <b>לא כולל מע"מ</b> |

התפלגות חיוב בש"ח לפי תע"ז

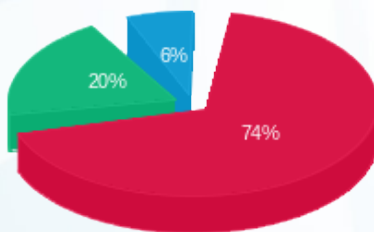

- פסגה (₪ 765.60)
- גבע (₪ 205.75)
- שפל (₪ 67.51)

הסטוריית צריכה בקוט"ש

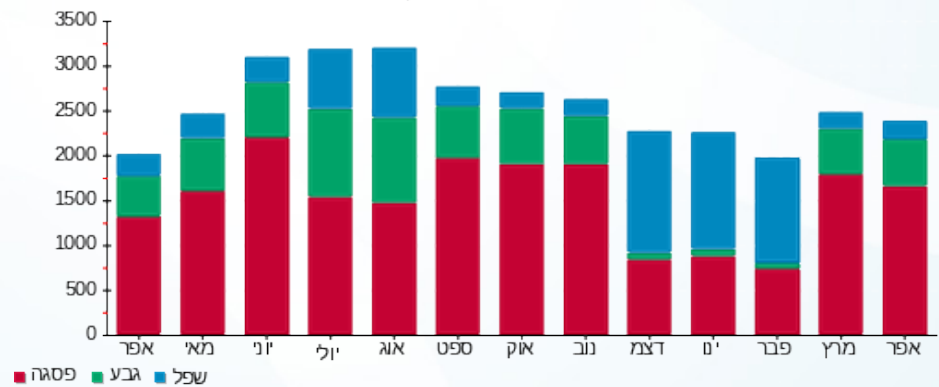



03/05/18

תאריך הפקה:

שם דייר: קיווי שלב ב משנאי 2

30/04/18

תאריך קריאה נוכחית:

שם אתר: קניון רננים

01/04/18

תאריך קריאה קודמת:

לקוח/ה נכבד/ה, אנו מתכבדים להגיש את חישוב צריכת החשמל לתקופה 01/04/18 - 30/04/18:

קיווי - גיל ושרון שלב ב משנאי 2 - 5 - 00017401

| סה"כ לתשלום | מחיר לקוט"ש בא"ג | סה"כ צריכה בקוט"ש | קריאה נוכחית | קריאה קודמת | סוג צריכה                | סוג תעריף |
|-------------|------------------|-------------------|--------------|-------------|--------------------------|-----------|
|             |                  |                   | 30/04/18     | 01/04/18    | פרטי חשבון עבור תאריכים: |           |
| 218.75 ₪    | 46.96            | 465.83            | 124,859.95   | 124,394.12  | פסגה                     | 777       |
| 75.71 ₪     | 39.12            | 193.52            | 89,291.17    | 89,097.65   | גבע                      | 778       |
| 50.22 ₪     | 32.52            | 154.41            | 71,064.92    | 70,910.50   | שפל                      | 779       |

סה"כ צריכה לדייר:

| סה"כ לתשלום | סה"כ צריכה בקוט"ש | סה"כ צריכה שפל | סה"כ צריכה גבע | סה"כ צריכה בפסגה | שיא ביקוש |
|-------------|-------------------|----------------|----------------|------------------|-----------|
| 344.68 ₪    | 813.77            | 154.41         | 193.52         | 465.83           | 4.78      |

|          |                    |                     |
|----------|--------------------|---------------------|
| 34.00 ₪  | <b>תשלום קבוע</b>  |                     |
| 378.68 ₪ | <b>סה"כ לתשלום</b> | <b>לא כולל מע"מ</b> |

התפלגות חיוב בש"ח לפי תע"ז

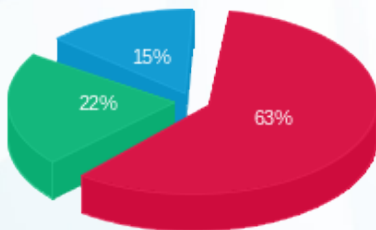

- פסגה (218.75 ₪)
- גבע (75.71 ₪)
- שפל (50.22 ₪)

הסטוריית צריכה בקוט"ש

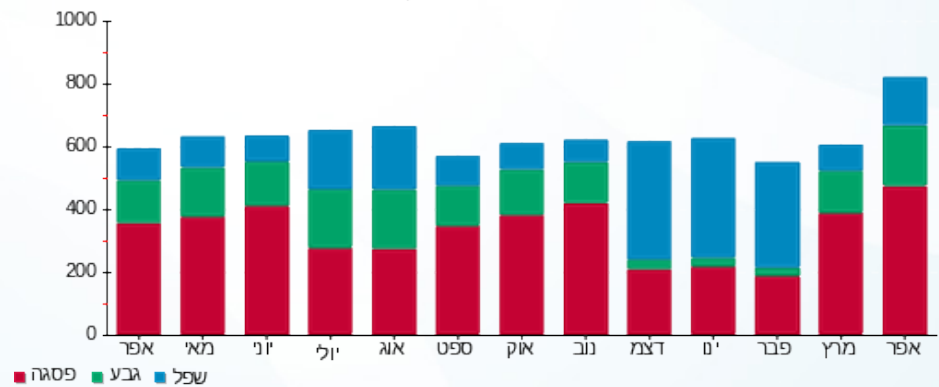



03/05/18 תאריך הפקה:  
 30/04/18 תאריך קריאה נוכחית:  
 01/04/18 תאריך קריאה קודמת:

שם דייר: קפה בליקר בייקרי שלב ב משנאי 2  
 שם אתר: קניון רננים

לקוח/ה נכבד/ה, אנו מתכבדים להגיש את חישוב צריכת החשמל לתקופה 01/04/18 - 30/04/18:

קפה בליקר בייקרי שלב ב משנאי 2 - 3 - 00017398

| סוג תעריף | סוג צריכה | קריאה קודמת  | קריאה נוכחית | סה"כ צריכה בקוט"ש        | מחיר לקוט"ש בא"ג | סה"כ לתשלום |
|-----------|-----------|--------------|--------------|--------------------------|------------------|-------------|
|           |           | 01/04/18     | 30/04/18     | פרטי חשבון עבור תאריכים: |                  |             |
| 777       | פסגה      | 1,196,546.11 | 1,204,005.54 | 7,459.44                 | 46.96            | 3,502.95 ₪  |
| 778       | גבע       | 978,813.42   | 981,745.98   | 2,932.56                 | 39.12            | 1,147.22 ₪  |
| 779       | שפל       | 1,210,621.19 | 1,214,044.94 | 3,423.76                 | 32.52            | 1,113.41 ₪  |

סה"כ צריכה לדייר:

| שיא ביקוש | סה"כ צריכה בפסגה | סה"כ צריכה גבע | סה"כ צריכה שפל | סה"כ צריכה בקוט"ש | סה"כ לתשלום |
|-----------|------------------|----------------|----------------|-------------------|-------------|
| 47.44     | 7,459.44         | 2,932.56       | 3,423.76       | 13,815.75         | 5,763.57 ₪  |

|            |             |              |
|------------|-------------|--------------|
| 188.00 ₪   | תשלום קבוע  |              |
| 5,951.57 ₪ | סה"כ לתשלום | לא כולל מע"מ |

התפלגות חיוב בש"ח לפי תעו"ז

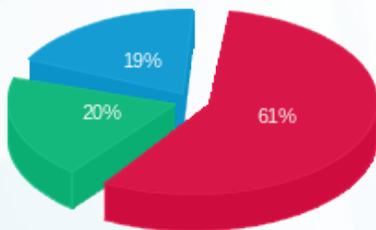

פסגה (3,502.95 ₪) 19%  
 גבע (1,147.22 ₪) 20%  
 שפל (1,113.41 ₪) 61%

הסטוריית צריכה בקוט"ש

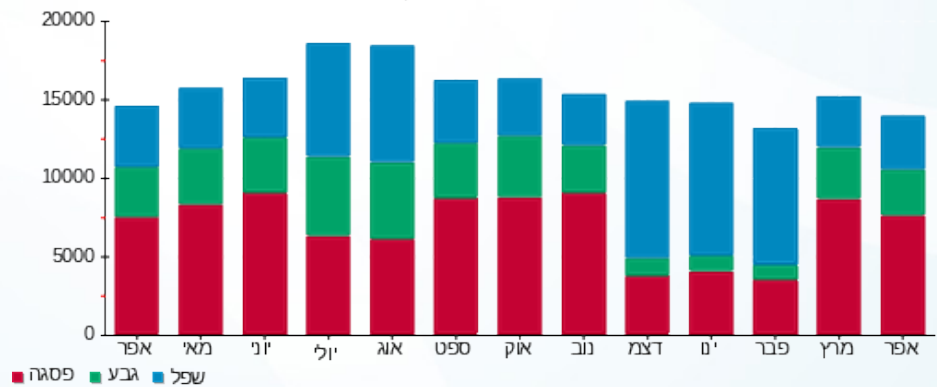



03/05/18

תאריך הפקה:

שם דייר: קפה גרג שלב א משנאי 1

30/04/18

תאריך קריאה נוכחי:

שם אתר: קניון רננים

01/04/18

תאריך קריאה קודמת:

לקוח/ה נכבד/ה, אנו מתכבדים להגיש את חישוב צריכת החשמל לתקופה 01/04/18 - 30/04/18:

קפה גרג שלב א משנאי 1 - 1 - 00011173

| סה"כ לתשלום | מחיר לקוט"ש בא"ג | סה"כ צריכה בקוט"ש | קריאה נוכחית | קריאה קודמת | סוג צריכה                | סוג תעריף |
|-------------|------------------|-------------------|--------------|-------------|--------------------------|-----------|
|             |                  |                   | 30/04/18     | 01/04/18    | פרטי חשבון עבור תאריכים: |           |
| 1,682.31 ₪  | 46.96            | 3,582.44          | 882,511.81   | 878,929.37  | פסגה                     | 777       |
| 578.45 ₪    | 39.12            | 1,478.66          | 783,927.37   | 782,448.71  | גבע                      | 778       |
| 742.69 ₪    | 32.52            | 2,283.80          | 857,829.38   | 855,545.59  | שפל                      | 779       |

קפה גרג שלב א משנאי 1

| סה"כ לתשלום | הערה                      |
|-------------|---------------------------|
| 164.00 ₪    | חויב בגין צריכה שלא נמדדת |

סה"כ צריכה לדייר:

| סה"כ לתשלום | סה"כ צריכה בקוט"ש | סה"כ צריכה שפל | סה"כ צריכה גבע | סה"כ צריכה בפסגה | שיא ביקוש |
|-------------|-------------------|----------------|----------------|------------------|-----------|
| 3,167.46 ₪  | 7,344.90          | 2,283.80       | 1,478.66       | 3,582.44         | 21.21     |

|            |              |
|------------|--------------|
| 188.00 ₪   | תשלום קבוע   |
| 3,355.46 ₪ | סה"כ לתשלום  |
|            | לא כולל מע"מ |

התפלגות חיוב בש"ח לפי תעו"ז

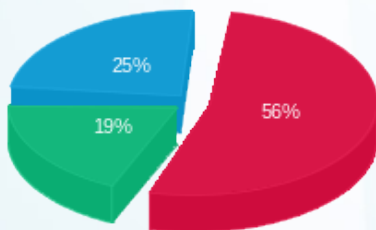

■ פסגה (1,682.31 ₪)  
 ■ גבע (578.45 ₪)  
 ■ שפל (742.69 ₪)

הסטוריית צריכה בקוט"ש

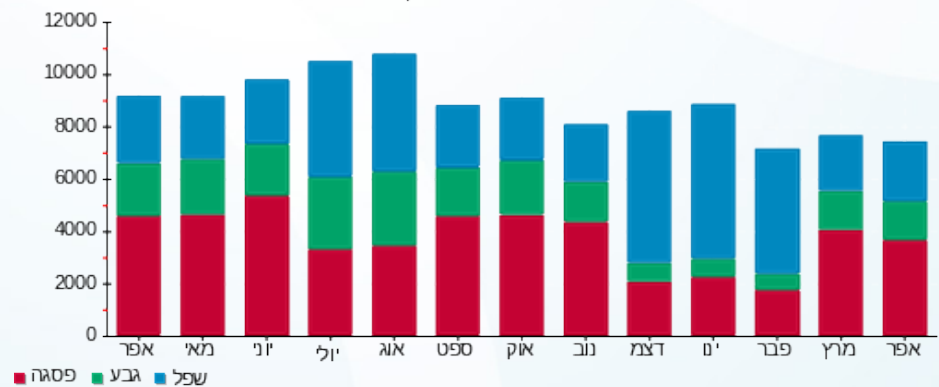



03/05/18

תאריך הפקה:

שם דייר: קפיטלו שלב ב משנאי 1

30/04/18

תאריך קריאה נוכחי:

שם אתר: קניון רננים

01/04/18

תאריך קריאה קודמת:

לקוח/ה נכבד/ה, אנו מתכבדים להגיש את חישוב צריכת החשמל לתקופה 01/04/18 - 30/04/18:

קפיטלו שלב ב משנאי 1 - 3 - 00017394

| סה"כ לתשלום | מחיר לקוט"ש בא"ג | סה"כ צריכה בקוט"ש | קריאה נוכחית | קריאה קודמת | סוג צריכה | סוג תעריף                |
|-------------|------------------|-------------------|--------------|-------------|-----------|--------------------------|
|             |                  |                   | 30/04/18     | 01/04/18    |           | פרטי חשבון עבור תאריכים: |
| ₪ 506.87    | 46.96            | 1,079.36          | 748,814.46   | 747,735.10  | פסגה      | 777                      |
| ₪ 214.98    | 39.12            | 549.55            | 616,482.00   | 615,932.45  | גבע       | 778                      |
| ₪ 456.37    | 32.52            | 1,403.36          | 744,914.08   | 743,510.72  | שפל       | 779                      |

סה"כ צריכה לדייר:

| סה"כ לתשלום | סה"כ צריכה בקוט"ש | סה"כ צריכה שפל | סה"כ צריכה גבע | סה"כ צריכה בפסגה | שיא ביקוש |
|-------------|-------------------|----------------|----------------|------------------|-----------|
| ₪ 1,178.22  | 3,032.27          | 1,403.36       | 549.55         | 1,079.36         | 12.31     |

|            |                    |                     |
|------------|--------------------|---------------------|
| ₪ 188.00   | <b>תשלום קבוע</b>  |                     |
| ₪ 1,366.22 | <b>סה"כ לתשלום</b> | <b>לא כולל מע"מ</b> |

התפלגות חיוב בש"ח לפי תעו"ז

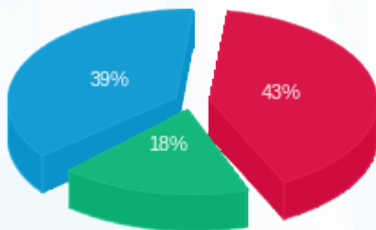

- פסגה (₪ 506.87) 43%
- גבע (₪ 214.98) 18%
- שפל (₪ 456.37) 39%

הסטוריית צריכה בקוט"ש

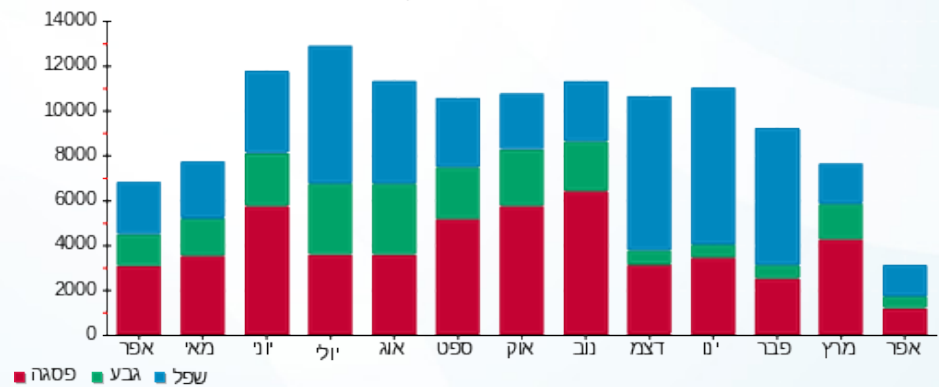

03/05/18 תאריך הפקה:  
 30/04/18 תאריך קריאה נוכחית:  
 01/04/18 תאריך קריאה קודמת:

שם דייר: קרביץ שלב א משנאי 2  
 שם אתר: קניון רננים

לקוח/ה נכבד/ה, אנו מתכבדים להגיש את חישוב צריכת החשמל לתקופה 01/04/18 - 30/04/18:

קרביץ שלב א משנאי 2 - 4 - 00017326

| סה"כ לתשלום | מחיר לקוט"ש בא"ג | סה"כ צריכה בקוט"ש | קריאה נוכחית | קריאה קודמת | סוג צריכה                | סוג תעריף |
|-------------|------------------|-------------------|--------------|-------------|--------------------------|-----------|
|             |                  |                   | 30/04/18     | 01/04/18    | פרטי חשבון עבור תאריכים: |           |
| ₪ 791.34    | 46.96            | 1,685.14          | 333,826.91   | 332,141.77  | פסגה                     | 777       |
| ₪ 231.60    | 39.12            | 592.03            | 238,496.09   | 237,904.06  | גבע                      | 778       |
| ₪ 94.83     | 32.52            | 291.62            | 178,429.92   | 178,138.30  | שפל                      | 779       |

סה"כ צריכה לדייר:

| סה"כ לתשלום | סה"כ צריכה בקוט"ש | סה"כ צריכה שפל | סה"כ צריכה גבע | סה"כ צריכה בפסגה | שיא ביקוש |
|-------------|-------------------|----------------|----------------|------------------|-----------|
| ₪ 1,117.78  | 2,568.79          | 291.62         | 592.03         | 1,685.14         | 9.12      |

|            |                    |                     |
|------------|--------------------|---------------------|
| ₪ 188.00   | <b>תשלום קבוע</b>  |                     |
| ₪ 1,305.78 | <b>סה"כ לתשלום</b> | <b>לא כולל מע"מ</b> |

התפלגות חיוב בש"ח לפי תעו"ז

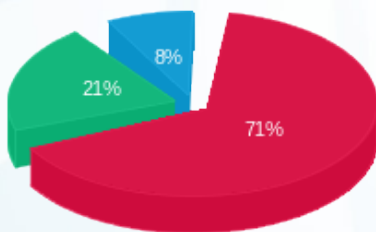

פסגה (₪ 791.34) 71%  
 גבע (₪ 231.60) 21%  
 שפל (₪ 94.83) 8%

הסטוריית צריכה בקוט"ש

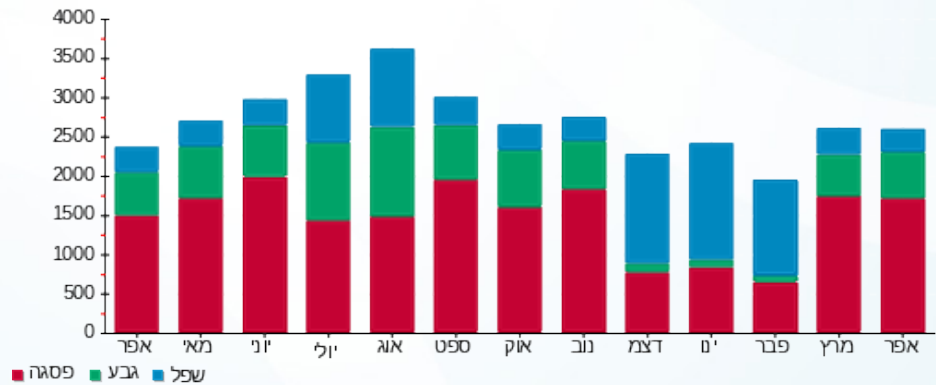



03/05/18 תאריך הפקה:  
 30/04/18 תאריך קריאה נוכחית:  
 01/04/18 תאריך קריאה קודמת:

שם דייר: קרולינה למקה שלב ב משנאי 2  
 שם אתר: קניון רננים

לקוח/ה נכבד/ה, אנו מתכבדים להגיש את חישוב צריכת החשמל לתקופה 01/04/18 - 30/04/18:

קרולינה למקה שלב ב משנאי 2 - 1 - 00020517

| סוג תעריף | סוג צריכה | קריאה קודמת | קריאה נוכחית | סה"כ צריכה בקוט"ש | מחיר לקוט"ש בא"ג         | סה"כ לתשלום |
|-----------|-----------|-------------|--------------|-------------------|--------------------------|-------------|
|           |           |             | 01/04/18     | 30/04/18          | פרטי חשבון עבור תאריכים: |             |
| 777       | פסגה      | 10,425.64   | 10,484.53    | 58.89             | 46.96                    | 27.66 ₪     |
| 778       | גבע       | 3,533.51    | 3,556.36     | 22.85             | 39.12                    | 8.94 ₪      |
| 779       | שפל       | 4,541.08    | 4,562.77     | 21.69             | 32.52                    | 7.05 ₪      |

סה"כ צריכה לדייר:

| שיא ביקוש | סה"כ צריכה בפסגה | סה"כ צריכה גבע | סה"כ צריכה שפל | סה"כ צריכה בקוט"ש | סה"כ לתשלום |
|-----------|------------------|----------------|----------------|-------------------|-------------|
| 0.36      | 58.89            | 22.85          | 21.69          | 103.43            | 43.65 ₪     |

|         |             |              |
|---------|-------------|--------------|
| 34.00 ₪ | תשלום קבוע  |              |
| 77.65 ₪ | סה"כ לתשלום | לא כולל מע"מ |

התפלגות חיוב בש"ח לפי תעו"ז

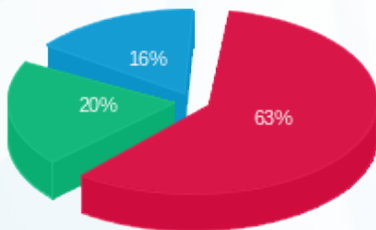

פסגה (27.66 ₪)  
 גבע (8.94 ₪)  
 שפל (7.05 ₪)

הסטוריית צריכה בקוט"ש

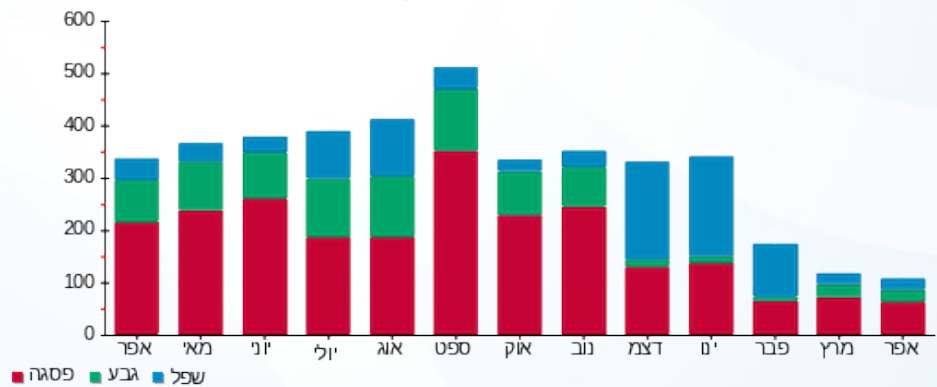



03/05/18

תאריך הפקה:

שם דייר: קריזי ליין שלב ב משנאי 1

30/04/18

תאריך קריאה נוכחית:

שם אתר: קניון רננים

01/04/18

תאריך קריאה קודמת:

לקוח/ה נכבד/ה, אנו מתכבדים להגיש את חישוב צריכת החשמל לתקופה 01/04/18 - 30/04/18:

קריזי ליין שלב ב משנאי 1 - 4 - 00017405

| סה"כ לתשלום | מחיר לקוט"ש בא"ג | סה"כ צריכה בקוט"ש | קריאה נוכחית | קריאה קודמת | סוג צריכה | סוג תעריף                |
|-------------|------------------|-------------------|--------------|-------------|-----------|--------------------------|
|             |                  |                   | 30/04/18     | 01/04/18    |           | פרטי חשבון עבור תאריכים: |
| ₪ 567.31    | 46.96            | 1,208.08          | 323,559.29   | 322,351.22  | פסגה      | 777                      |
| ₪ 163.36    | 39.12            | 417.58            | 234,214.01   | 233,796.43  | גבע       | 778                      |
| ₪ 64.83     | 32.52            | 199.35            | 143,697.12   | 143,497.77  | שפל       | 779                      |

סה"כ צריכה לדייר:

| סה"כ לתשלום | סה"כ צריכה בקוט"ש | סה"כ צריכה שפל | סה"כ צריכה גבע | סה"כ צריכה בפסגה | שיא ביקוש |
|-------------|-------------------|----------------|----------------|------------------|-----------|
| ₪ 795.50    | 1,825.01          | 199.35         | 417.58         | 1,208.08         | 11.05     |

|          |                    |                     |
|----------|--------------------|---------------------|
| ₪ 188.00 | <b>תשלום קבוע</b>  |                     |
| ₪ 983.50 | <b>סה"כ לתשלום</b> | <b>לא כולל מע"מ</b> |

התפלגות חיוב בש"ח לפי תע"ז

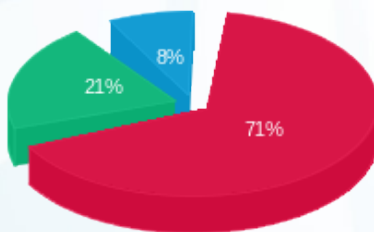

- פסגה (₪ 567.31) 71%
- גבע (₪ 163.36) 21%
- שפל (₪ 64.83) 8%

הסטוריית צריכה בקוט"ש

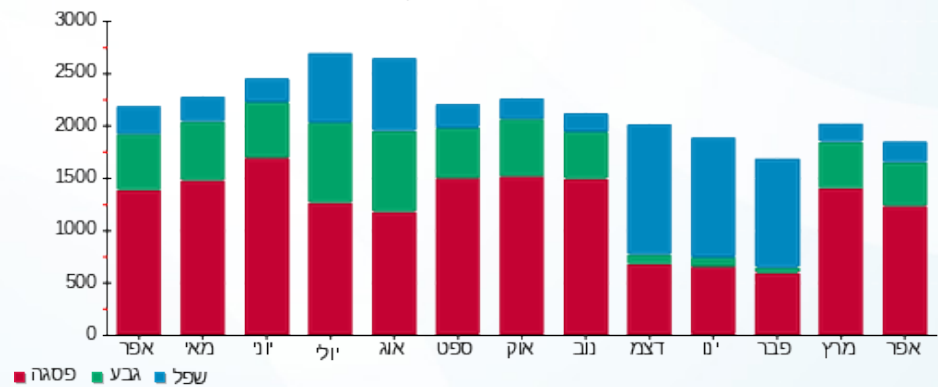



03/05/18

תאריך הפקה:

שם דייר: רויילטי שלב ב משנאי 2

30/04/18

תאריך קריאה נוכחית:

שם אתר: קניון רננים

01/04/18

תאריך קריאה קודמת:

לקוח/ה נכבד/ה, אנו מתכבדים להגיש את חישוב צריכת החשמל לתקופה 01/04/18 - 30/04/18:

רויילטי שלב ב משנאי 2 - 6 - 00017456

| סה"כ לתשלום | מחיר לקוט"ש בא"ג | סה"כ צריכה בקוט"ש | קריאה נוכחית | קריאה קודמת | סוג צריכה                | סוג תעריף |
|-------------|------------------|-------------------|--------------|-------------|--------------------------|-----------|
|             |                  |                   | 30/04/18     | 01/04/18    | פרטי חשבון עבור תאריכים: |           |
| 230.46 ₪    | 46.96            | 490.75            | 320,606.48   | 320,115.73  | פסגה                     | 777       |
| 58.15 ₪     | 39.12            | 148.66            | 211,570.56   | 211,421.90  | גבע                      | 778       |
| 22.41 ₪     | 32.52            | 68.91             | 93,986.43    | 93,917.52   | שפל                      | 779       |

סה"כ צריכה לדייר:

| סה"כ לתשלום | סה"כ צריכה בקוט"ש | סה"כ צריכה שפל | סה"כ צריכה גבע | סה"כ צריכה בפסגה | שיא ביקוש |
|-------------|-------------------|----------------|----------------|------------------|-----------|
| 311.02 ₪    | 708.32            | 68.91          | 148.66         | 490.75           | 5.93      |

|          |                    |                     |
|----------|--------------------|---------------------|
| 188.00 ₪ | <b>תשלום קבוע</b>  |                     |
| 499.02 ₪ | <b>סה"כ לתשלום</b> | <b>לא כולל מע"מ</b> |

התפלגות חיוב בש"ח לפי תעו"ז

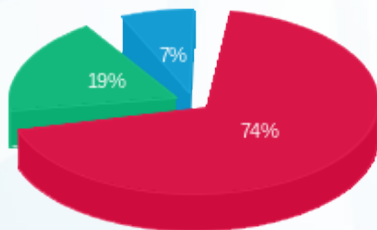

- פסגה (230.46 ₪)
- גבע (58.15 ₪)
- שפל (22.41 ₪)

הסטוריית צריכה בקוט"ש

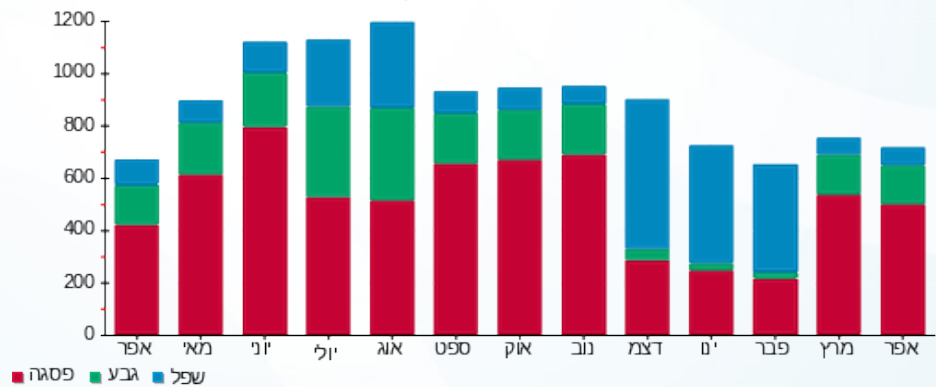

- פסגה
- גבע
- שפל





03/05/18

תאריך הפקה:

שם דייר: רולדין 2 שלב ב משנאי 2  
שם אתר: קניון רננים

30/04/18

תאריך קריאה נוכחית:

01/04/18

תאריך קריאה קודמת:

לקוח/ה נכבד/ה, אנו מתכבדים להגיש את חישוב צריכת החשמל לתקופה 01/04/18 - 30/04/18:

רולדין 2 שלב ב משנאי 2 - 5 - 00017460

| סה"כ לתשלום | מחיר לקוט"ש בא"ג | סה"כ צריכה בקוט"ש | קריאה נוכחית | קריאה קודמת | סוג צריכה                | סוג תעריף |
|-------------|------------------|-------------------|--------------|-------------|--------------------------|-----------|
|             |                  |                   | 30/04/18     | 01/04/18    | פרטי חשבון עבור תאריכים: |           |
| 2,293.00 ₪  | 46.96            | 4,882.87          | 317,053.46   | 312,170.59  | פסגה                     | 777       |
| 746.03 ₪    | 39.12            | 1,907.02          | 167,654.98   | 165,747.96  | גבע                      | 778       |
| 875.61 ₪    | 32.52            | 2,692.53          | 248,047.50   | 245,354.97  | שפל                      | 779       |

תוספת כסף

| סה"כ לתשלום | הערה      |
|-------------|-----------|
| 258.00 ₪    | תוספת כסף |

סה"כ צריכה לדייר:

| שיא ביקוש | סה"כ צריכה בפסגה | סה"כ צריכה גבע | סה"כ צריכה שפל | סה"כ צריכה בקוט"ש | סה"כ לתשלום |
|-----------|------------------|----------------|----------------|-------------------|-------------|
| 42.83     | 4,882.87         | 1,907.02       | 2,692.53       | 9,482.42          | 4,172.63 ₪  |

|              |             |
|--------------|-------------|
| 34.00 ₪      | תשלום קבוע  |
| 4,206.63 ₪   | סה"כ לתשלום |
| לא כולל מע"מ |             |

התפלגות חיוב בש"ח לפי תע"ז

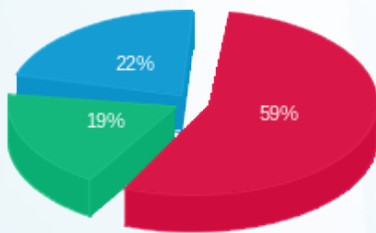

פסגה (2,293.00 ₪) 59%  
גבע (746.03 ₪) 22%  
שפל (875.61 ₪) 19%

הסטוריית צריכה בקוט"ש

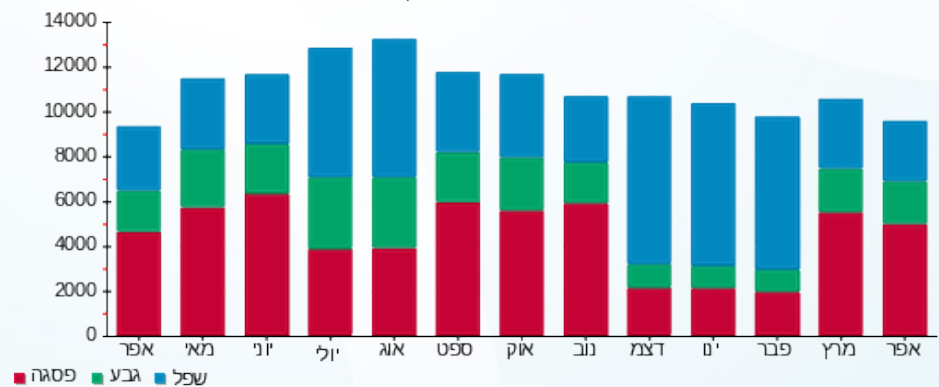



03/05/18 תאריך הפקה:  
 30/04/18 תאריך קריאה נוכחית:  
 01/04/18 תאריך קריאה קודמת:

שם דייר: רון פון - מעבדה שלב א משנאי 2  
 שם אתר: קניון רננים

לקוח/ה נכבד/ה, אנו מתכבדים להגיש את חישוב צריכת החשמל לתקופה 01/04/18 - 30/04/18:

רון פון - מעבדה שלב א משנאי 2 - 00010933

| סוג תעריף | סוג צריכה | קריאה קודמת | קריאה נוכחית | סה"כ צריכה בקוט"ש        | מחיר לקוט"ש בא"ג | סה"כ לתשלום |
|-----------|-----------|-------------|--------------|--------------------------|------------------|-------------|
|           |           | 01/04/18    | 30/04/18     | פרטי חשבון עבור תאריכים: |                  |             |
| 777       | פסגה      | 123,507.34  | 123,940.24   | 432.90                   | 46.96            | 203.29 ₪    |
| 778       | גבע       | 125,250.35  | 125,412.73   | 162.38                   | 39.12            | 63.52 ₪     |
| 779       | שפל       | 110,619.87  | 110,687.60   | 67.73                    | 32.52            | 22.03 ₪     |

סה"כ צריכה לדייר:

| שיא ביקוש | סה"כ צריכה בפסגה | סה"כ צריכה גבע | סה"כ צריכה שפל | סה"כ צריכה בקוט"ש | סה"כ לתשלום |
|-----------|------------------|----------------|----------------|-------------------|-------------|
| 2.89      | 432.90           | 162.38         | 67.73          | 663.02            | 288.84 ₪    |

|          |             |              |
|----------|-------------|--------------|
| 34.00 ₪  | תשלום קבוע  |              |
| 322.84 ₪ | סה"כ לתשלום | לא כולל מע"מ |

התפלגות חיוב בש"ח לפי תעו"ז

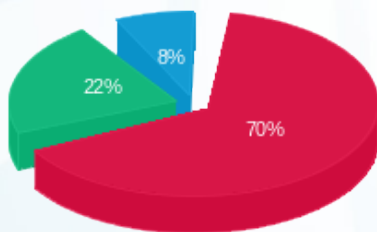

פסגה (203.29 ₪) 70%  
 גבע (63.52 ₪) 22%  
 שפל (22.03 ₪) 8%

הסטוריית צריכה בקוט"ש

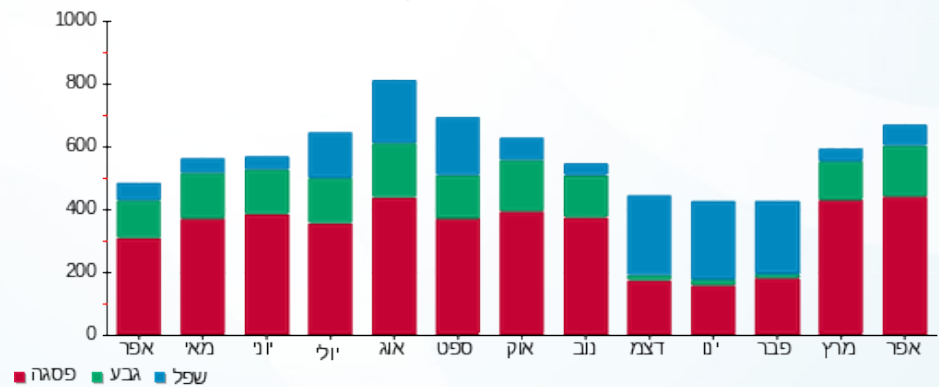

03/05/18 תאריך הפקה:  
 30/04/18 תאריך קריאה נוכחית:  
 01/04/18 תאריך קריאה קודמת:

שם דייר: רון פון שלב א משנאי 2  
 שם אתר: קניון רננים

לקוח/ה נכבד/ה, אנו מתכבדים להגיש את חישוב צריכת החשמל לתקופה 01/04/18 - 30/04/18:

רון פון שלב א משנאי 1 - 2 - 00010936

| סה"כ לתשלום | מחיר לקוט"ש בא"ג | סה"כ צריכה בקוט"ש | קריאה נוכחית | קריאה קודמת | סוג צריכה                | סוג תעריף |
|-------------|------------------|-------------------|--------------|-------------|--------------------------|-----------|
|             |                  |                   | 30/04/18     | 01/04/18    | פרטי חשבון עבור תאריכים: |           |
| ₪ 42.35     | 46.96            | 90.19             | 8,080.18     | 7,989.99    | פסגה                     | 777       |
| ₪ 12.62     | 39.12            | 32.25             | 2,825.44     | 2,793.19    | גבע                      | 778       |
| ₪ 2.64      | 32.52            | 8.13              | 4,053.62     | 4,045.49    | שפל                      | 779       |

סה"כ צריכה לדייר:

| סה"כ לתשלום | סה"כ צריכה בקוט"ש | סה"כ צריכה שפל | סה"כ צריכה גבע | סה"כ צריכה בפסגה | שיא ביקוש |
|-------------|-------------------|----------------|----------------|------------------|-----------|
| ₪ 57.61     | 130.57            | 8.13           | 32.25          | 90.19            | 0.49      |

|          |                    |                     |
|----------|--------------------|---------------------|
| ₪ 188.00 | <b>תשלום קבוע</b>  |                     |
| ₪ 245.61 | <b>סה"כ לתשלום</b> | <b>לא כולל מע"מ</b> |

התפלגות חיוב בש"ח לפי תעו"ז

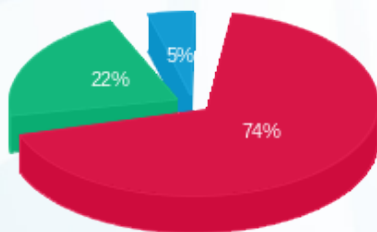

פסגה (₪ 42.35) 74%  
 גבע (₪ 12.62) 22%  
 שפל (₪ 2.64) 5%

הסטוריית צריכה בקוט"ש

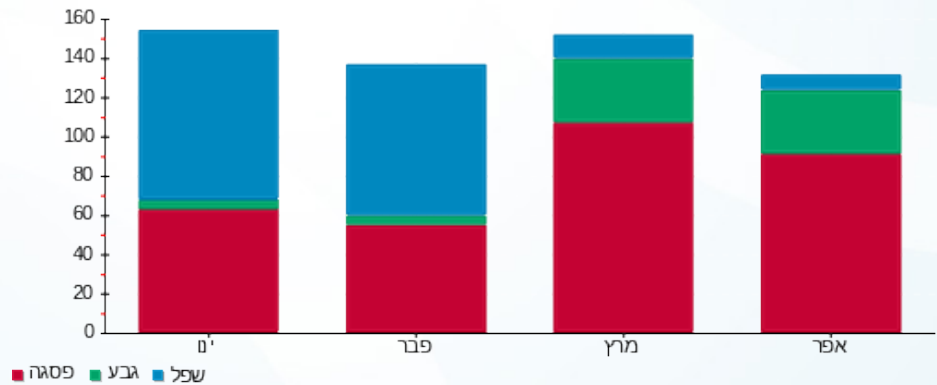



03/05/18

תאריך הפקה:

שם דייר: רונית רפאל שלב ב משנאי 1  
שם אתר: קניון רננים

30/04/18

תאריך קריאה נוכחית:

01/04/18

תאריך קריאה קודמת:

לקוח/ה נכבד/ה, אנו מתכבדים להגיש את חישוב צריכת החשמל לתקופה 01/04/18 - 30/04/18:

רונית רפאל שלב ב משנאי 1 - 6 - 00017320

| סוג תעריף | סוג צריכה | קריאה קודמת | קריאה נוכחית | סה"כ צריכה בקוט"ש | מחיר לקוט"ש בא"ג         | סה"כ לתשלום |
|-----------|-----------|-------------|--------------|-------------------|--------------------------|-------------|
|           |           |             | 01/04/18     | 30/04/18          | פרטי חשבון עבור תאריכים: |             |
| 777       | פסגה      | 327,454.04  | 330,577.55   | 3,123.51          | 46.96                    | 1,466.80 ₪  |
| 778       | גבע       | 111,662.96  | 112,243.88   | 580.91            | 39.12                    | 227.25 ₪    |
| 779       | שפל       | 132,867.27  | 133,148.48   | 281.22            | 32.52                    | 91.45 ₪     |

סה"כ צריכה לדייר:

| שיא ביקוש | סה"כ צריכה בפסגה | סה"כ צריכה גבע | סה"כ צריכה שפל | סה"כ צריכה בקוט"ש | סה"כ לתשלום |
|-----------|------------------|----------------|----------------|-------------------|-------------|
| 23.65     | 3,123.51         | 580.91         | 281.22         | 3,985.64          | 1,785.50 ₪  |

|            |             |              |
|------------|-------------|--------------|
| 188.00 ₪   | תשלום קבוע  |              |
| 1,973.50 ₪ | סה"כ לתשלום | לא כולל מע"מ |

התפלגות חיוב בש"ח לפי תעו"ז

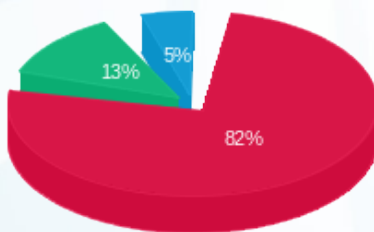

פסגה (1,466.80 ₪)  
גבע (227.25 ₪)  
שפל (91.45 ₪)

הסטוריית צריכה בקוט"ש

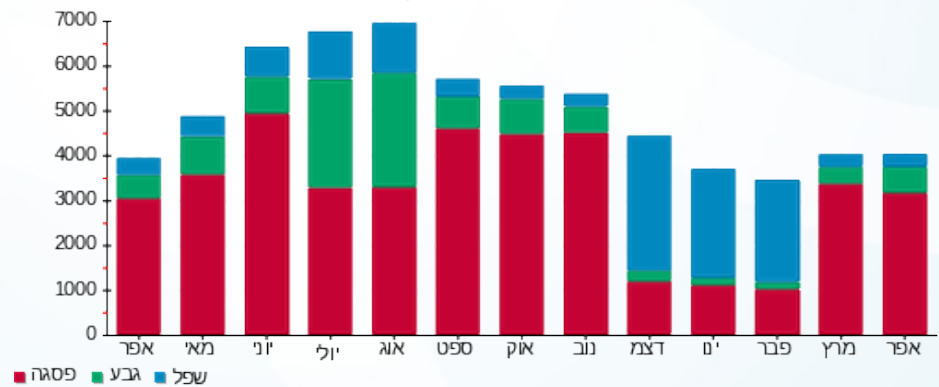



03/05/18

תאריך הפקה:

שם דייר: רזילי שלב ב משנאי 1

30/04/18

תאריך קריאה נוכחית:

שם אתר: קניון רננים

01/04/18

תאריך קריאה קודמת:

לקוח/ה נכבד/ה, אנו מתכבדים להגיש את חישוב צריכת החשמל לתקופה 01/04/18 - 30/04/18:

רזילי שלב ב משנאי 1 - 5 - 00017403

| סה"כ לתשלום | מחיר לקוט"ש בא"ג | סה"כ צריכה בקוט"ש | קריאה נוכחית | קריאה קודמת | סוג צריכה                | סוג תעריף |
|-------------|------------------|-------------------|--------------|-------------|--------------------------|-----------|
|             |                  |                   | 30/04/18     | 01/04/18    | פרטי חשבון עבור תאריכים: |           |
| 221.77 ₪    | 46.96            | 472.25            | 374,795.62   | 374,323.37  | פסגה                     | 777       |
| 73.75 ₪     | 39.12            | 188.51            | 321,643.36   | 321,454.85  | גבע                      | 778       |
| 47.27 ₪     | 32.52            | 145.35            | 158,509.85   | 158,364.50  | שפל                      | 779       |

סה"כ צריכה לדייר:

| סה"כ לתשלום | סה"כ צריכה בקוט"ש | סה"כ צריכה שפל | סה"כ צריכה גבע | סה"כ צריכה בפסגה | שיא ביקוש |
|-------------|-------------------|----------------|----------------|------------------|-----------|
| 342.78 ₪    | 806.11            | 145.35         | 188.51         | 472.25           | 6.70      |

|          |                    |                     |
|----------|--------------------|---------------------|
| 188.00 ₪ | <b>תשלום קבוע</b>  |                     |
| 530.78 ₪ | <b>סה"כ לתשלום</b> | <b>לא כולל מע"מ</b> |

התפלגות חיוב בש"ח לפי תעו"ז

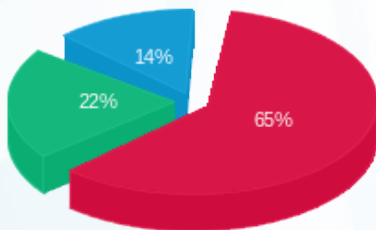

■ פסגה (221.77 ₪)  
■ גבע (73.75 ₪)  
■ שפל (47.27 ₪)

הסטוריית צריכה בקוט"ש

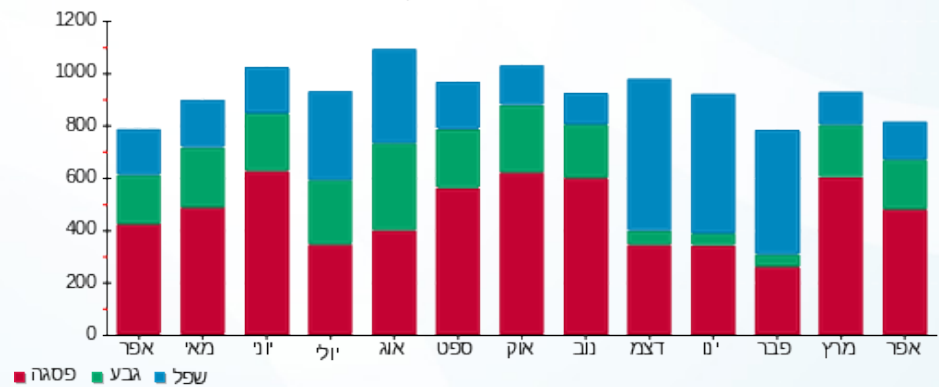

03/05/18 תאריך הפקה:  
 30/04/18 תאריך קריאה נוכחית:  
 01/04/18 תאריך קריאה קודמת:

שם דייר: רימונים שלב ב משנאי 2  
 שם אתר: קניון רננים

לקוח/ה נכבד/ה, אנו מתכבדים להגיש את חישוב צריכת החשמל לתקופה 01/04/18 - 30/04/18:

רימונים שלב ב משנאי 2 - 7 - 00017460

| סה"כ לתשלום | מחיר לקוט"ש בא"ג | סה"כ צריכה בקוט"ש | קריאה נוכחית | קריאה קודמת | סוג צריכה                | סוג תעריף |
|-------------|------------------|-------------------|--------------|-------------|--------------------------|-----------|
|             |                  |                   | 30/04/18     | 01/04/18    | פרטי חשבון עבור תאריכים: |           |
| ₪ 547.72    | 46.96            | 1,166.36          | 356,213.41   | 355,047.05  | פסגה                     | 777       |
| ₪ 160.55    | 39.12            | 410.40            | 250,820.58   | 250,410.18  | גבע                      | 778       |
| ₪ 43.63     | 32.52            | 134.16            | 180,541.91   | 180,407.75  | שפל                      | 779       |

סה"כ צריכה לדייר:

| סה"כ לתשלום | סה"כ צריכה בקוט"ש | סה"כ צריכה שפל | סה"כ צריכה גבע | סה"כ צריכה בפסגה | שיא ביקוש |
|-------------|-------------------|----------------|----------------|------------------|-----------|
| ₪ 751.90    | 1,710.92          | 134.16         | 410.40         | 1,166.36         | 10.11     |

|          |                    |                     |
|----------|--------------------|---------------------|
| ₪ 188.00 | <b>תשלום קבוע</b>  |                     |
| ₪ 939.90 | <b>סה"כ לתשלום</b> | <b>לא כולל מע"מ</b> |

התפלגות חיוב בש"ח לפי תעו"ז

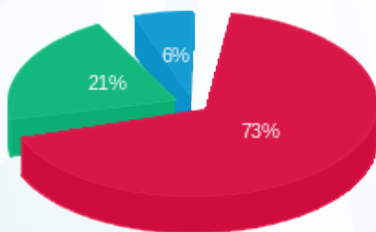

פסגה (₪ 547.72) 73%  
 גבע (₪ 160.55) 21%  
 שפל (₪ 43.63) 6%

הסטוריית צריכה בקוט"ש

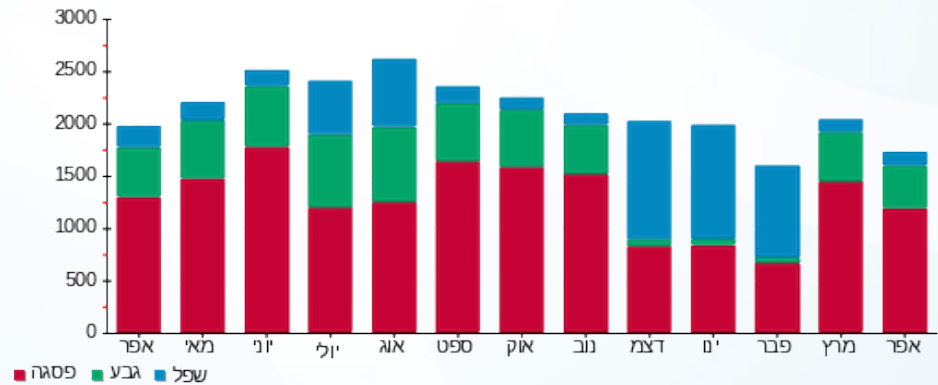

03/05/18 תאריך הפקה:  
 30/04/18 תאריך קריאה נוכחית:  
 01/04/18 תאריך קריאה קודמת:

שם דייר: רמי לי בע"מ שלב א משנאי 1  
 שם אתר: קניון רננים

לקוח/ה נכבד/ה, אנו מתכבדים להגיש את חישוב צריכת החשמל לתקופה 01/04/18 - 30/04/18:

רמי לי בע"מ שלב א משנאי 1 - 2 - 00015789

| סוג תעריף | סוג צריכה | קריאה קודמת | קריאה נוכחית | סה"כ צריכה בקוט"ש | מחיר לקוט"ש בא"ג | סה"כ לתשלום              |
|-----------|-----------|-------------|--------------|-------------------|------------------|--------------------------|
|           |           | 01/04/18    | 30/04/18     |                   |                  | פרטי חשבון עבור תאריכים: |
| 777       | פסגה      | 155,874.31  | 156,191.73   | 317.42            | 46.96            | 149.06 ₪                 |
| 778       | גבע       | 128,681.21  | 128,823.35   | 142.14            | 39.12            | 55.61 ₪                  |
| 779       | שפל       | 97,586.04   | 97,701.07    | 115.03            | 32.52            | 37.41 ₪                  |

סה"כ צריכה לדייר:

| שיא ביקוש | סה"כ צריכה בפסגה | סה"כ צריכה גבע | סה"כ צריכה שפל | סה"כ צריכה בקוט"ש | סה"כ לתשלום |
|-----------|------------------|----------------|----------------|-------------------|-------------|
| 4.60      | 317.42           | 142.14         | 115.03         | 574.59            | 242.08 ₪    |

|          |             |              |
|----------|-------------|--------------|
| 188.00 ₪ | תשלום קבוע  |              |
| 430.08 ₪ | סה"כ לתשלום | לא כולל מע"מ |

התפלגות חיוב בש"ח לפי תעו"ז

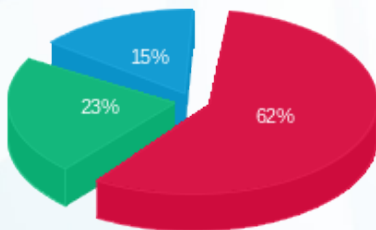

פסגה (149.06 ₪)  
 גבע (55.61 ₪)  
 שפל (37.41 ₪)

הסטוריית צריכה בקוט"ש

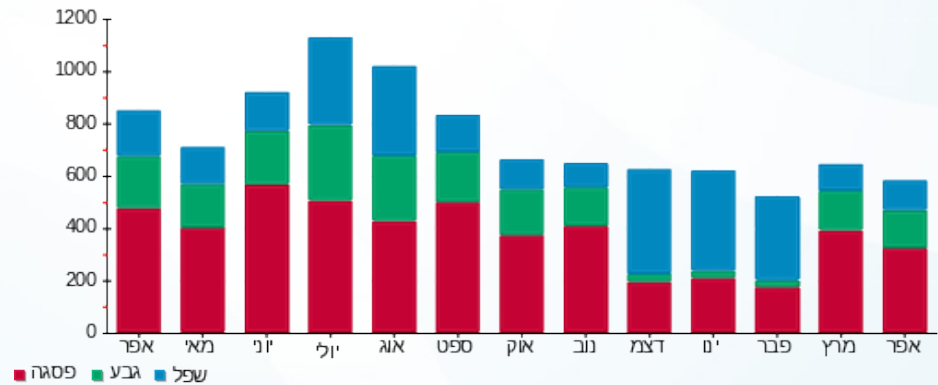



03/05/18

תאריך הפקה:

שם דייר: רנואר שלב ב משנאי 2

30/04/18

תאריך קריאה נוכחית:

שם אתר: קניון רננים

01/04/18

תאריך קריאה קודמת:

לקוח/ה נכבד/ה, אנו מתכבדים להגיש את חישוב צריכת החשמל לתקופה 01/04/18 - 30/04/18:

רנואר שלב ב משנאי 2 - 3 - 00022447

| סה"כ לתשלום | מחיר לקוט"ש בא"ג | סה"כ צריכה בקוט"ש | קריאה נוכחית | קריאה קודמת | סוג צריכה                | סוג תעריף |
|-------------|------------------|-------------------|--------------|-------------|--------------------------|-----------|
|             |                  |                   | 30/04/18     | 01/04/18    | פרטי חשבון עבור תאריכים: |           |
| 1,579.62 ₪  | 46.96            | 3,363.76          | 325,451.04   | 322,087.28  | פסגה                     | 777       |
| 471.46 ₪    | 39.12            | 1,205.17          | 228,137.61   | 226,932.44  | גבע                      | 778       |
| 188.51 ₪    | 32.52            | 579.66            | 284,802.00   | 284,222.34  | שפל                      | 779       |

סה"כ צריכה לדייר:

| סה"כ לתשלום | סה"כ צריכה בקוט"ש | סה"כ צריכה שפל | סה"כ צריכה גבע | סה"כ צריכה בפסגה | שיא ביקוש |
|-------------|-------------------|----------------|----------------|------------------|-----------|
| 2,239.59 ₪  | 5,148.60          | 579.66         | 1,205.17       | 3,363.76         | 27.69     |

|            |                    |                     |
|------------|--------------------|---------------------|
| 188.00 ₪   | <b>תשלום קבוע</b>  |                     |
| 2,427.59 ₪ | <b>סה"כ לתשלום</b> | <b>לא כולל מע"מ</b> |

התפלגות חיוב בש"ח לפי תעו"ז

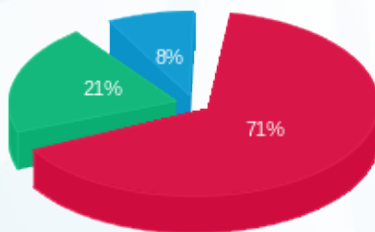

- פסגה (1,579.62 ₪)
- גבע (471.46 ₪)
- שפל (188.51 ₪)

הסטוריית צריכה בקוט"ש

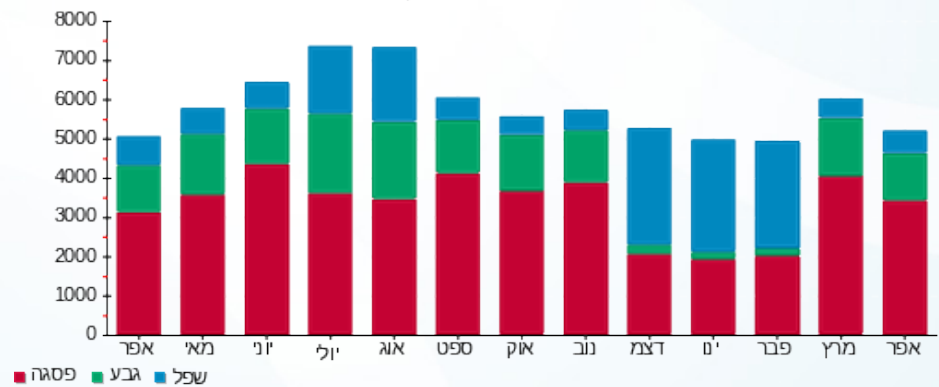

03/05/18 תאריך הפקה:  
 30/04/18 תאריך קריאה נוכחית:  
 01/04/18 תאריך קריאה קודמת:

שם דייר: רשת משחקיות פעלתון שלב ב משנאי 2  
 שם אתר: קניון רננים

לקוח/ה נכבד/ה, אנו מתכבדים להגיש את חישוב צריכת החשמל לתקופה 01/04/18 - 30/04/18:

רשת משחקיות פעלתון שלב ב משנאי 2 - 5 - 00017456

| סוג תעריף | סוג צריכה | קריאה קודמת | קריאה נוכחית | סה"כ צריכה בקוט"ש        | מחיר לקוט"ש בא"ג | סה"כ לתשלום |
|-----------|-----------|-------------|--------------|--------------------------|------------------|-------------|
|           |           | 01/04/18    | 30/04/18     | פרטי חשבון עבור תאריכים: |                  |             |
| 777       | פסגה      | 301,254.30  | 303,365.19   | 2,110.89                 | 46.96            | 991.27 ₪    |
| 778       | גבע       | 175,304.91  | 175,999.13   | 694.22                   | 39.12            | 271.58 ₪    |
| 779       | שפל       | 209,439.07  | 210,218.63   | 779.56                   | 32.52            | 253.51 ₪    |

סה"כ צריכה לדייר:

| שיא ביקוש | סה"כ צריכה בפסגה | סה"כ צריכה גבע | סה"כ צריכה שפל | סה"כ צריכה בקוט"ש | סה"כ לתשלום |
|-----------|------------------|----------------|----------------|-------------------|-------------|
| 12.94     | 2,110.89         | 694.22         | 779.56         | 3,584.66          | 1,516.36 ₪  |

|            |             |              |
|------------|-------------|--------------|
| 188.00 ₪   | תשלום קבוע  |              |
| 1,704.36 ₪ | סה"כ לתשלום | לא כולל מע"מ |

התפלגות חיוב בש"ח לפי תעו"ז

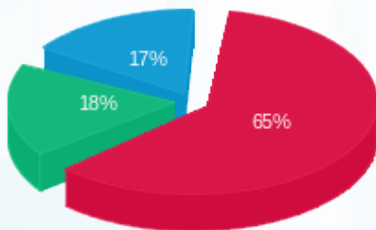

פסגה (991.27 ₪)  
 גבע (271.58 ₪)  
 שפל (253.51 ₪)

הסטוריית צריכה בקוט"ש

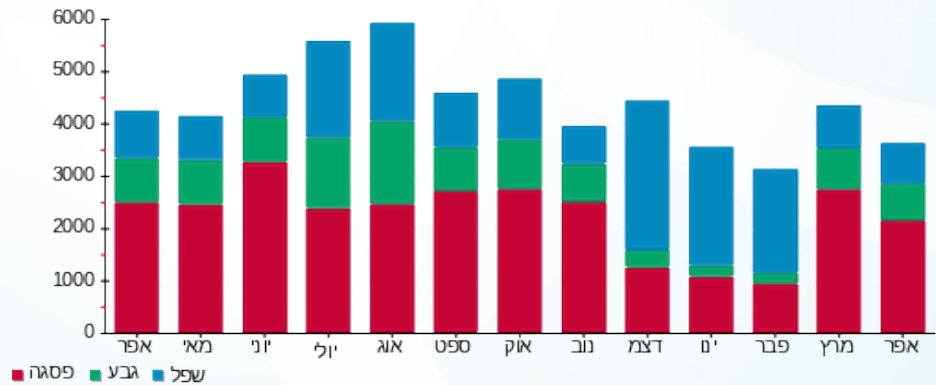



03/05/18

תאריך הפקה:

שם דייר: רשת משחקיות פעלתון שלב ב משנאי 2  
שם אתר: קניון רננים

30/04/18

תאריך קריאה נוכחית:

01/04/18

תאריך קריאה קודמת:

לקוח/ה נכבד/ה, אנו מתכבדים להגיש את חישוב צריכת החשמל לתקופה 01/04/18 - 30/04/18:

רשת משחקיות פעלתון שלב ב משנאי 2 - 4 - 00017401

| סה"כ לתשלום | מחיר לקוט"ש בא"ג | סה"כ צריכה בקוט"ש | קריאה נוכחית | קריאה קודמת | סוג צריכה | סוג תעריף                |
|-------------|------------------|-------------------|--------------|-------------|-----------|--------------------------|
|             |                  |                   | 30/04/18     | 01/04/18    |           | פרטי חשבון עבור תאריכים: |
| 125.05 ₪    | 46.96            | 266.29            | 21,415.15    | 21,148.86   | פסגה      | 777                      |
| 42.51 ₪     | 39.12            | 108.67            | 13,866.09    | 13,757.42   | גבע       | 778                      |
| 68.58 ₪     | 32.52            | 210.89            | 15,948.76    | 15,737.87   | שפל       | 779                      |

סה"כ צריכה לדייר:

| סה"כ לתשלום | סה"כ צריכה בקוט"ש | סה"כ צריכה שפל | סה"כ צריכה גבע | סה"כ צריכה בפסגה | שיא ביקוש |
|-------------|-------------------|----------------|----------------|------------------|-----------|
| 236.14 ₪    | 585.85            | 210.89         | 108.67         | 266.29           | 5.20      |

|          |             |              |
|----------|-------------|--------------|
| 34.00 ₪  | תשלום קבוע  |              |
| 270.14 ₪ | סה"כ לתשלום | לא כולל מע"מ |

התפלגות חיוב בש"ח לפי תע"ז

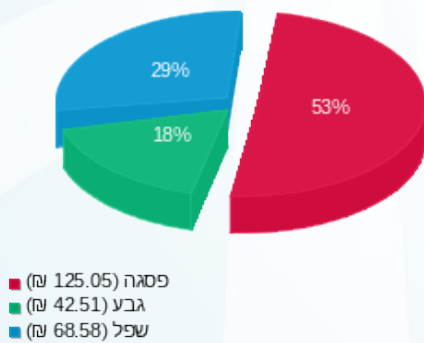

הסטוריית צריכה בקוט"ש

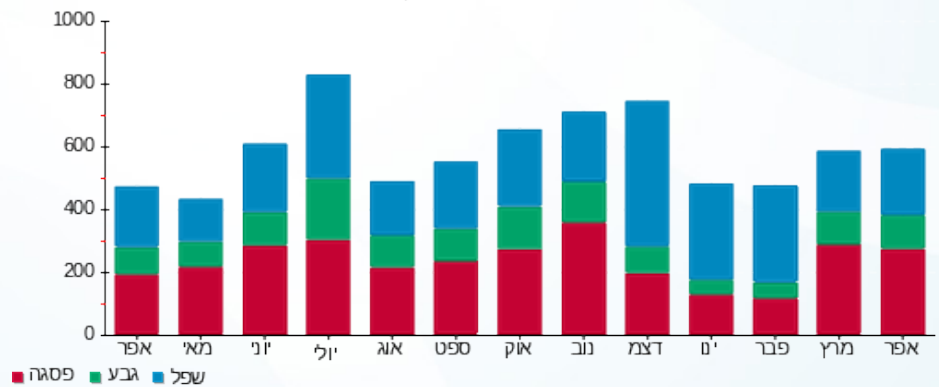



03/05/18 תאריך הפקה:  
 30/04/18 תאריך קריאה נוכחית:  
 01/04/18 תאריך קריאה קודמת:

שם דייר: שו אופ חדש שלב ב משנאי 2  
 שם אתר: קניון רננים

לקוח/ה נכבד/ה, אנו מתכבדים להגיש את חישוב צריכת החשמל לתקופה 01/04/18 - 30/04/18:

שו אופ חדש שלב ב משנאי 2 - 5 - 00022447

| סוג תעריף | סוג צריכה | קריאה קודמת | קריאה נוכחית | סה"כ צריכה בקוט"ש        | מחיר לקוט"ש בא"ג | סה"כ לתשלום |
|-----------|-----------|-------------|--------------|--------------------------|------------------|-------------|
|           |           | 01/04/18    | 30/04/18     | פרטי חשבון עבור תאריכים: |                  |             |
| 777       | פסגה      | 105,527.67  | 107,462.13   | 1,934.46                 | 46.96            | 908.42 ₪    |
| 778       | גבע       | 38,577.08   | 39,289.03    | 711.95                   | 39.12            | 278.51 ₪    |
| 779       | שפל       | 48,443.19   | 48,944.52    | 501.32                   | 32.52            | 163.03 ₪    |

סה"כ צריכה לדייר:

| שיא ביקוש | סה"כ צריכה בפסגה | סה"כ צריכה גבע | סה"כ צריכה שפל | סה"כ צריכה בקוט"ש | סה"כ לתשלום |
|-----------|------------------|----------------|----------------|-------------------|-------------|
| 14.99     | 1,934.46         | 711.95         | 501.32         | 3,147.73          | 1,349.97 ₪  |

|            |             |              |
|------------|-------------|--------------|
| 188.00 ₪   | תשלום קבוע  |              |
| 1,537.97 ₪ | סה"כ לתשלום | לא כולל מע"מ |

התפלגות חיוב בש"ח לפי תעו"ז

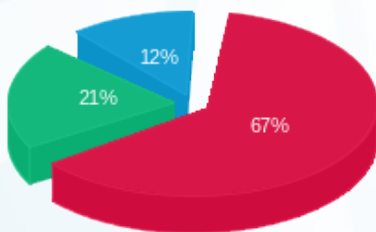

■ פסגה (908.42 ₪)  
 ■ גבע (278.51 ₪)  
 ■ שפל (163.03 ₪)

הסטוריית צריכה בקוט"ש

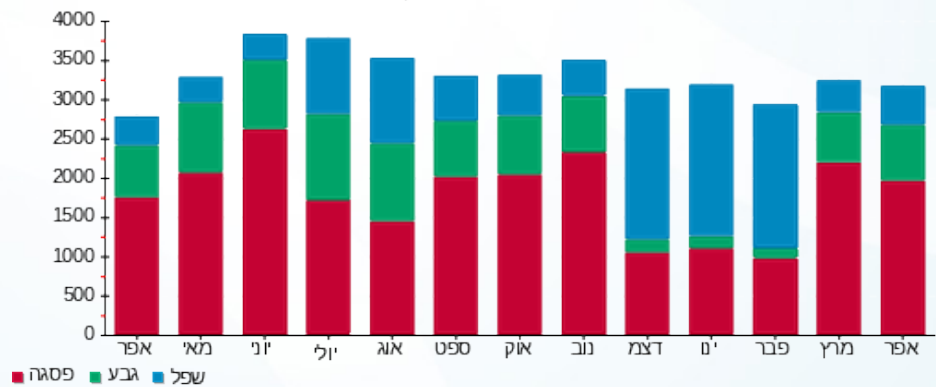



03/05/18

תאריך הפקה:

שם דייר: שופרסל ביג (שנאי 10)

30/04/18

תאריך קריאה נוכחית:

שם אתר: קניון רננים

01/04/18

תאריך קריאה קודמת:

לקוח/ה נכבד/ה, אנו מתכבדים להגיש את חישוב צריכת החשמל לתקופה 01/04/18 - 30/04/18:

שופרסל ביג (שנאי 10) - 1 - 00012843

| סה"כ לתשלום | מחיר לקוט"ש בא"ג | סה"כ צריכה בקוט"ש | קריאה נוכחית  | קריאה קודמת   | סוג צריכה | סוג תעריף                |
|-------------|------------------|-------------------|---------------|---------------|-----------|--------------------------|
|             |                  |                   | 30/04/18      | 01/04/18      |           | פרטי חשבון עבור תאריכים: |
| 27,013.86 ₪ | 46.96            | 57,525.25         | 21,448,414.85 | 21,390,889.60 | פסגה      | 777                      |
| 9,082.10 ₪  | 39.12            | 23,216.00         | 19,668,844.85 | 19,645,628.85 | גבע       | 778                      |
| 12,536.15 ₪ | 32.52            | 38,549.05         | 20,713,281.30 | 20,674,732.25 | שפל       | 779                      |

סה"כ צריכה לדייר:

| סה"כ לתשלום | סה"כ צריכה בקוט"ש | סה"כ צריכה שפל | סה"כ צריכה גבע | סה"כ צריכה בפסגה | שיא ביקוש |
|-------------|-------------------|----------------|----------------|------------------|-----------|
| 48,632.11 ₪ | 119,290.30        | 38,549.05      | 23,216.00      | 57,525.25        | 312.00    |

|             |                    |                     |
|-------------|--------------------|---------------------|
| 188.00 ₪    | <b>תשלום קבוע</b>  |                     |
| 48,820.11 ₪ | <b>סה"כ לתשלום</b> | <b>לא כולל מע"מ</b> |

התפלגות חיוב בש"ח לפי תעו"ז

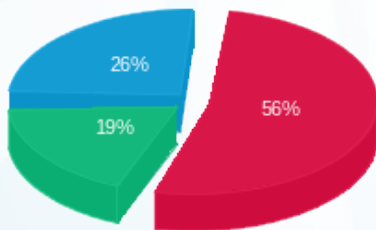

- פסגה (27,013.86 ₪)
- גבע (9,082.10 ₪)
- שפל (12,536.15 ₪)

הסטוריית צריכה בקוט"ש

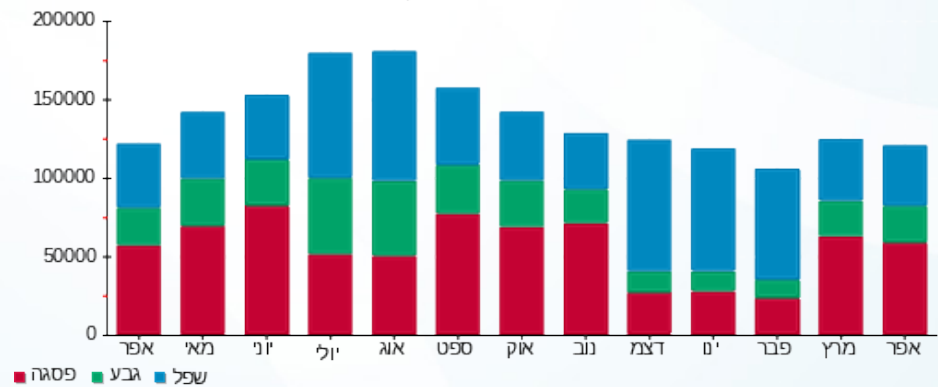

03/05/18 תאריך הפקה:  
 30/04/18 תאריך קריאה נוכחית:  
 01/04/18 תאריך קריאה קודמת:

שם דייר: שוקה שלב א משנאי 1  
 שם אתר: קניון רננים

לקוח/ה נכבד/ה, אנו מתכבדים להגיש את חישוב צריכת החשמל לתקופה 01/04/18 - 30/04/18:

שוקה שלב א משנאי 1 - 2 - 00017327

| סה"כ לתשלום | מחיר לקוט"ש בא"ג | סה"כ צריכה בקוט"ש | קריאה נוכחית | קריאה קודמת | סוג צריכה                | סוג תעריף |
|-------------|------------------|-------------------|--------------|-------------|--------------------------|-----------|
|             |                  |                   | 30/04/18     | 01/04/18    | פרטי חשבון עבור תאריכים: |           |
| 1,288.68 ₪  | 46.96            | 2,744.21          | 361,744.71   | 359,000.50  | פסגה                     | 777       |
| 434.52 ₪    | 39.12            | 1,110.73          | 208,600.78   | 207,490.05  | גבע                      | 778       |
| 495.56 ₪    | 32.52            | 1,523.87          | 299,865.07   | 298,341.19  | שפל                      | 779       |

/ צינה טאון שלב א משנאי 1

| סה"כ לתשלום | הערה                      |
|-------------|---------------------------|
| 539.00 ₪    | חויב בגין צריכה שלא נמדדת |

סה"כ צריכה לדייר:

| סה"כ לתשלום | סה"כ צריכה בקוט"ש | סה"כ צריכה שפל | סה"כ צריכה גבע | סה"כ צריכה בפסגה | שיא ביקוש |
|-------------|-------------------|----------------|----------------|------------------|-----------|
| 2,757.76 ₪  | 5,378.81          | 1,523.87       | 1,110.73       | 2,744.21         | 17.47     |

|            |             |              |
|------------|-------------|--------------|
| 188.00 ₪   | תשלום קבוע  |              |
| 2,945.76 ₪ | סה"כ לתשלום | לא כולל מע"מ |

התפלגות חיוב בש"ח לפי תע"ז

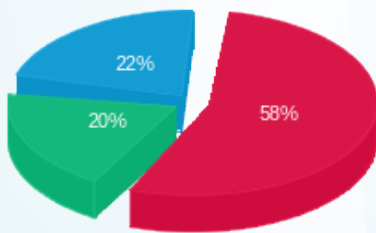

פסגה (1,288.68 ₪) 22%  
 גבע (434.52 ₪) 20%  
 שפל (495.56 ₪) 58%

הסטוריית צריכה בקוט"ש

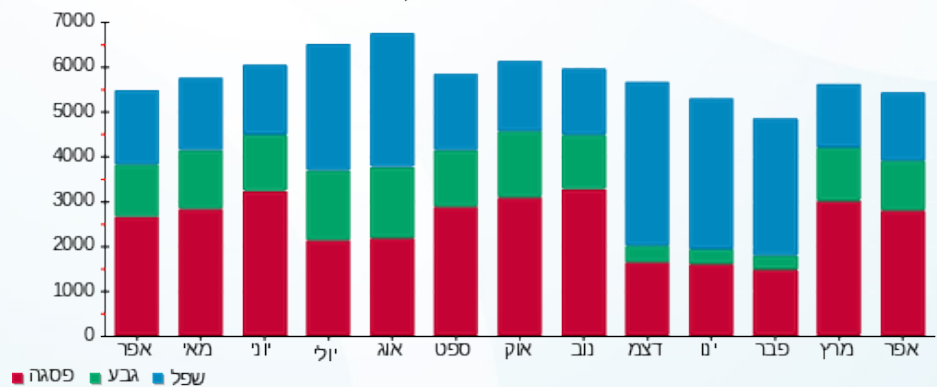

03/05/18 תאריך הפקה:  
 30/04/18 תאריך קריאה נוכחית:  
 01/04/18 תאריך קריאה קודמת:

שם דייר: שוקולד חנות שלב ב משנאי 2  
 שם אתר: קניון רננים

לקוח/ה נכבד/ה, אנו מתכבדים להגיש את חישוב צריכת החשמל לתקופה 01/04/18 - 30/04/18:

שוקולד חנות שלב ב משנאי 2 - 4 - 00017460

| סוג תעריף | סוג צריכה | קריאה קודמת | קריאה נוכחית | סה"כ צריכה בקוט"ש        | מחיר לקוט"ש בא"ג | סה"כ לתשלום |
|-----------|-----------|-------------|--------------|--------------------------|------------------|-------------|
|           |           | 01/04/18    | 30/04/18     | פרטי חשבון עבור תאריכים: |                  |             |
| 777       | פסגה      | 117,403.26  | 117,616.10   | 212.84                   | 46.96            | 99.95 ₪     |
| 778       | גבע       | 89,159.80   | 89,221.99    | 62.19                    | 39.12            | 24.33 ₪     |
| 779       | שפל       | 41,323.76   | 41,373.67    | 49.91                    | 32.52            | 16.23 ₪     |

סה"כ צריכה לדייר:

| שיא ביקוש | סה"כ צריכה בפסגה | סה"כ צריכה גבע | סה"כ צריכה שפל | סה"כ צריכה בקוט"ש | סה"כ לתשלום |
|-----------|------------------|----------------|----------------|-------------------|-------------|
| 3.64      | 212.84           | 62.19          | 49.91          | 324.93            | 140.51 ₪    |

| לא כולל מע"מ | תשלום קבוע  |
|--------------|-------------|
| 174.51 ₪     | 34.00 ₪     |
|              | סה"כ לתשלום |

התפלגות חיוב בש"ח לפי תעו"ז

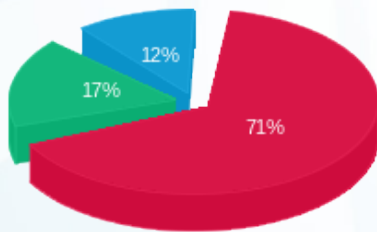

פסגה (99.95 ₪) 71%  
 גבע (24.33 ₪) 17%  
 שפל (16.23 ₪) 12%

הסטוריית צריכה בקוט"ש

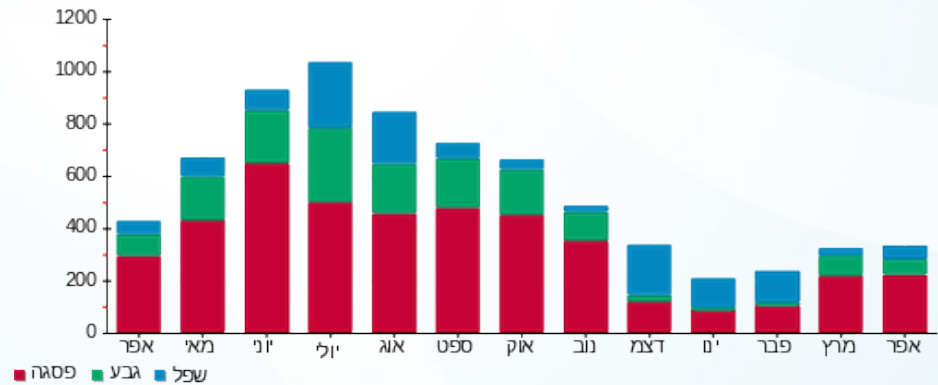



03/05/18 תאריך הפקה:  
 30/04/18 תאריך קריאה נוכחית:  
 01/04/18 תאריך קריאה קודמת:

שם דייר: שטחים פעלתון שלב א משנאי 2  
 שם אתר: קניון רננים

לקוח/ה נכבד/ה, אנו מתכבדים להגיש את חישוב צריכת החשמל לתקופה 01/04/18 - 30/04/18:

שטחים פעלתון שלב א משנאי 2 - 5 - 00017326

| סוג תעריף                | סוג צריכה | קריאה קודמת | קריאה נוכחית | סה"כ צריכה בקוט"ש | מחיר לקוט"ש בא"ג | סה"כ לתשלום |
|--------------------------|-----------|-------------|--------------|-------------------|------------------|-------------|
| פרטי חשבון עבור תאריכים: |           |             |              |                   |                  |             |
| 777                      | פסגה      | 01/04/18    | 30/04/18     | 137.33            | 46.96            | 64.49 ₪     |
| 778                      | גבע       | 18,653.91   | 18,691.20    | 37.28             | 39.12            | 14.59 ₪     |
| 779                      | שפל       | 18,282.10   | 18,312.91    | 30.81             | 32.52            | 10.02 ₪     |

סה"כ צריכה לדייר:

| שיא ביקוש | סה"כ צריכה בפסגה | סה"כ צריכה גבע | סה"כ צריכה שפל | סה"כ צריכה בקוט"ש | סה"כ לתשלום |
|-----------|------------------|----------------|----------------|-------------------|-------------|
| 1.34      | 137.33           | 37.28          | 30.81          | 205.42            | 89.09 ₪     |

|          |             |              |
|----------|-------------|--------------|
| 34.00 ₪  | תשלום קבוע  |              |
| 123.09 ₪ | סה"כ לתשלום | לא כולל מע"מ |

התפלגות חיוב בש"ח לפי תעו"ז

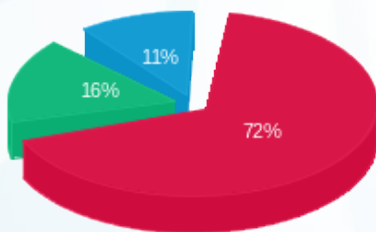

פסגה (64.49 ₪) 72%  
 גבע (14.59 ₪) 16%  
 שפל (10.02 ₪) 11%

הסטוריית צריכה בקוט"ש

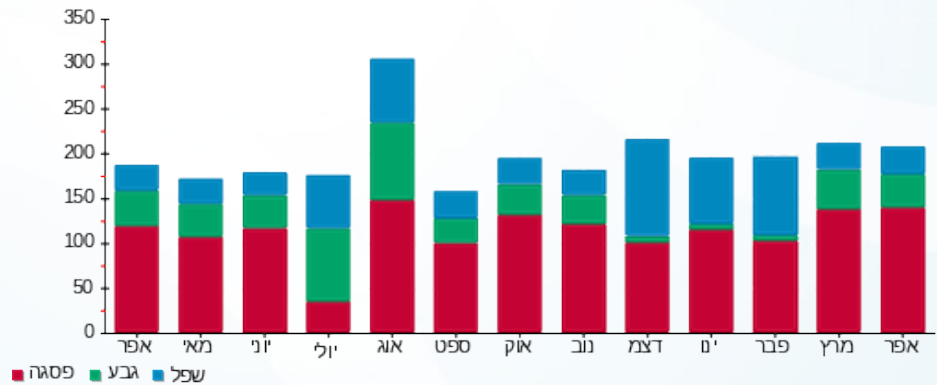



03/05/18

תאריך הפקה:

שם דייר: שנים לידיעה ראשי שנה 3 שלב ב  
שם אתר: קניון רננים

30/04/18

תאריך קריאה נוכחית:

01/04/18

תאריך קריאה קודמת:

לקוח/ה נכבד/ה, אנו מתכבדים להגיש את חישוב צריכת החשמל לתקופה 01/04/18 - 30/04/18:

שנים לידיעה ראשי שנה 3 שלב ב - 1 - 00024709

| סה"כ לתשלום | מחיר לקוט"ש בא"ג | סה"כ צריכה בקוט"ש | קריאה נוכחית  | קריאה קודמת   | סוג צריכה                | סוג תעריף |
|-------------|------------------|-------------------|---------------|---------------|--------------------------|-----------|
|             |                  |                   | 30/04/18      | 01/04/18      | פרטי חשבון עבור תאריכים: |           |
| 23,964.56 ₪ | 46.96            | 51,031.86         | 8,986,835.34  | 8,935,803.48  | פסגה                     | 777       |
| 6,359.57 ₪  | 39.12            | 16,256.56         | 6,660,096.06  | 6,643,839.50  | גבע                      | 778       |
| 16,282.54 ₪ | 32.52            | 50,069.30         | 10,488,592.50 | 10,438,523.20 | שפל                      | 779       |

סה"כ צריכה לדייר:

| סה"כ לתשלום | סה"כ צריכה בקוט"ש | סה"כ צריכה שפל | סה"כ צריכה גבע | סה"כ צריכה בפסגה | שיא ביקוש |
|-------------|-------------------|----------------|----------------|------------------|-----------|
| 46,606.66 ₪ | 117,357.72        | 50,069.30      | 16,256.56      | 51,031.86        | 478.48    |

|             |                    |                     |
|-------------|--------------------|---------------------|
| 0.00 ₪      | <b>תשלום קבוע</b>  |                     |
| 46,606.66 ₪ | <b>סה"כ לתשלום</b> | <b>לא כולל מע"מ</b> |

התפלגות חיוב בש"ח לפי תעו"ז

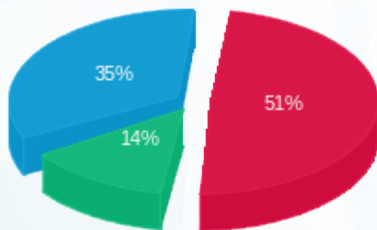

- פסגה (23,964.56 ₪)
- גבע (6,359.57 ₪)
- שפל (16,282.54 ₪)

הסטוריית צריכה בקוט"ש

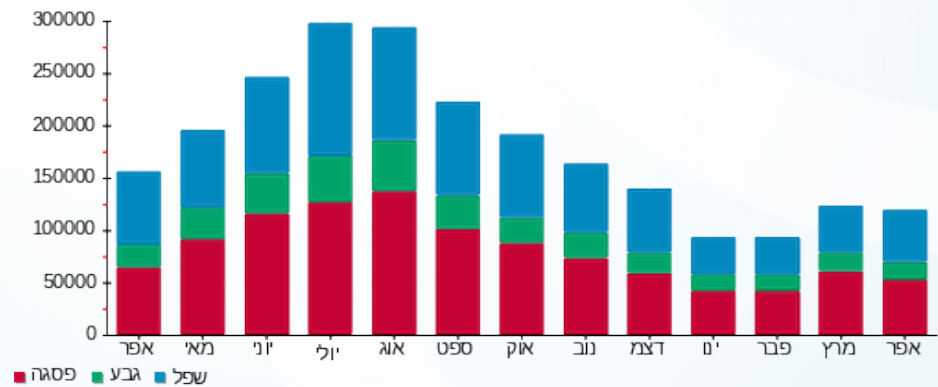



03/05/18

תאריך הפקה:

שם דייר: שנים לידיעה ראשי שגאי 4 שלב א  
שם אתר: קניון רננים

30/04/18

תאריך קריאה נוכחי:

01/04/18

תאריך קריאה קודמת:

לקוח/ה נכבד/ה, אנו מתכבדים להגיש את חישוב צריכת החשמל לתקופה 01/04/18 - 30/04/18:

שנים לידיעה ראשי שגאי 4 שלב א - 1 - 00020467

| סה"כ לתשלום | מחיר לקוט"ש בא"ג | סה"כ צריכה בקוט"ש | קריאה נוכחית | קריאה קודמת  | סוג צריכה | סוג תעריף                |
|-------------|------------------|-------------------|--------------|--------------|-----------|--------------------------|
|             |                  |                   | 30/04/18     | 01/04/18     |           | פרטי חשבון עבור תאריכים: |
| 12,313.55 ₪ | 46.96            | 26,221.36         | 4,707,365.02 | 4,681,143.66 | פסגה      | 777                      |
| 5,097.16 ₪  | 39.12            | 13,029.56         | 6,985,309.62 | 6,972,280.06 | גבע       | 778                      |
| 5,816.78 ₪  | 32.52            | 17,886.78         | 7,367,506.84 | 7,349,620.06 | שפל       | 779                      |

סה"כ צריכה לדייר:

| סה"כ לתשלום | סה"כ צריכה בקוט"ש | סה"כ צריכה שפל | סה"כ צריכה גבע | סה"כ צריכה בפסגה | שיא ביקוש |
|-------------|-------------------|----------------|----------------|------------------|-----------|
| 23,227.50 ₪ | 57,137.70         | 17,886.78      | 13,029.56      | 26,221.36        | 194.00    |

|             |                    |                     |
|-------------|--------------------|---------------------|
| 0.00 ₪      | <b>תשלום קבוע</b>  |                     |
| 23,227.50 ₪ | <b>סה"כ לתשלום</b> | <b>לא כולל מע"מ</b> |

התפלגות חיוב בש"ח לפי תעו"ז

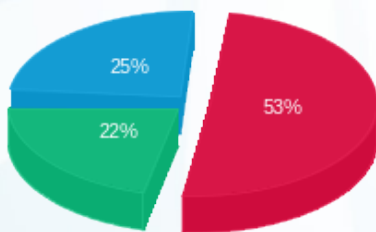

- פסגה (12,313.55 ₪)
- גבע (5,097.16 ₪)
- שפל (5,816.78 ₪)

הסטוריית צריכה בקוט"ש

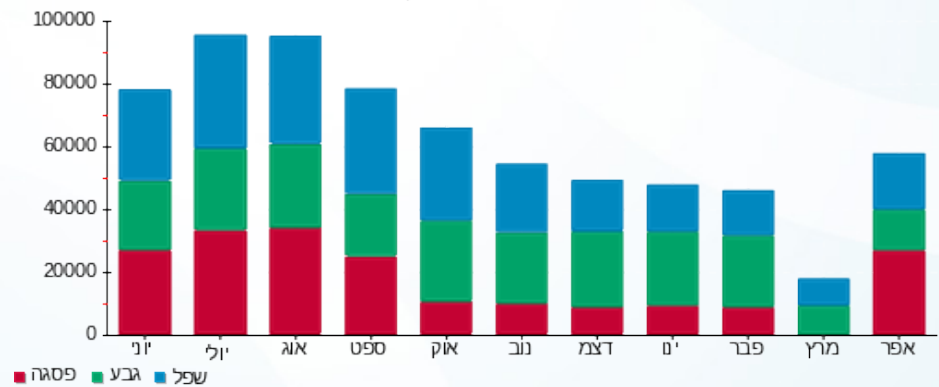

03/05/18 תאריך הפקה:  
 30/04/18 תאריך קריאה נוכחית:  
 01/04/18 תאריך קריאה קודמת:

**שם דייר:** שנאים לידיעה ראשי שנאי T1 שלב א  
**שם אתר:** קניון רננים

**לקוח/ה נכבד/ה, אנו מתכבדים להגיש את חישוב צריכת החשמל לתקופה 01/04/18 - 30/04/18:**

**שנאים לידיעה ראשי שנאי T1 שלב א - 5 - 00011173**

| סוג תעריף                | סוג צריכה | קריאה קודמת  | קריאה נוכחית | סה"כ צריכה בקוט"ש | מחיר לקוט"ש בא"ג | סה"כ לתשלום |
|--------------------------|-----------|--------------|--------------|-------------------|------------------|-------------|
| פרטי חשבון עבור תאריכים: |           |              | 01/04/18     | 30/04/18          |                  |             |
| 777                      | פסגה      | 9,219,154.08 | 9,375,021.56 | 155,867.48        | 46.96            | 73,195.37 ₪ |
| 778                      | גבע       | 3,998,769.92 | 4,062,387.20 | 63,617.28         | 39.12            | 24,887.08 ₪ |
| 779                      | שפל       | 6,704,481.04 | 6,757,120.00 | 52,638.96         | 32.52            | 17,118.19 ₪ |

**סה"כ צריכה לדייר:**

| שיא ביקוש | סה"כ צריכה בפסגה | סה"כ צריכה גבע | סה"כ צריכה שפל | סה"כ צריכה בקוט"ש | סה"כ לתשלום  |
|-----------|------------------|----------------|----------------|-------------------|--------------|
| 801.44    | 155,867.48       | 63,617.28      | 52,638.96      | 272,123.72        | 115,200.64 ₪ |

| לא כולל מע"מ | תשלום קבוע | סה"כ לתשלום  |
|--------------|------------|--------------|
|              | 0.00 ₪     | 115,200.64 ₪ |

התפלגות חיוב בש"ח לפי תע"ז

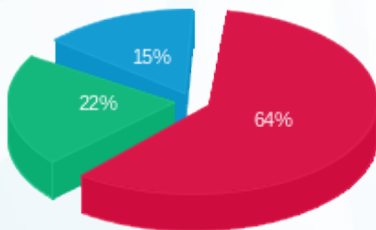

■ פסגה (73,195.37 ₪)  
 ■ גבע (24,887.08 ₪)  
 ■ שפל (17,118.19 ₪)

הסטוריית צריכה בקוט"ש

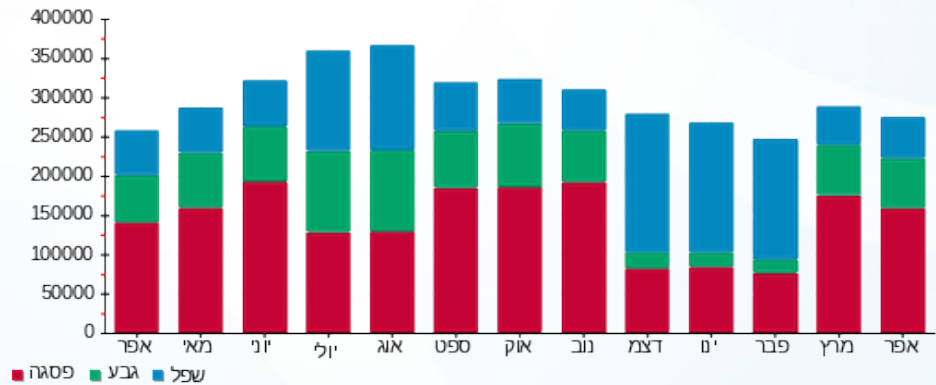



03/05/18 תאריך הפקה:  
 30/04/18 תאריך קריאה נוכחית:  
 01/04/18 תאריך קריאה קודמת:

שם דייר: שגאים לידיעה ראשי שגאי T2 שלב א  
 שם אתר: קניון רננים

לקוח/ה נכבד/ה, אנו מתכבדים להגיש את חישוב צריכת החשמל לתקופה 01/04/18 - 30/04/18:

שגאים לידיעה ראשי שגאי T2 שלב א - 5 - 00011174

| סה"כ לתשלום | מחיר לקוט"ש בא"ג | סה"כ צריכה בקוט"ש | קריאה נוכחית | קריאה קודמת  | סוג צריכה                | סוג תעריף |
|-------------|------------------|-------------------|--------------|--------------|--------------------------|-----------|
|             |                  |                   | 30/04/18     | 01/04/18     | פרטי חשבון עבור תאריכים: |           |
| ₪ 55,389.88 | 46.96            | 117,951.20        | 7,623,277.60 | 7,505,326.40 | פסגה                     | 777       |
| ₪ 19,980.37 | 39.12            | 51,074.56         | 3,512,003.68 | 3,460,929.12 | גבע                      | 778       |
| ₪ 22,635.12 | 32.52            | 69,603.68         | 7,233,780.00 | 7,164,176.32 | שפל                      | 779       |

סה"כ צריכה לדייר:

| סה"כ לתשלום | סה"כ צריכה בקוט"ש | סה"כ צריכה שפל | סה"כ צריכה גבע | סה"כ צריכה בפסגה | שיא ביקוש |
|-------------|-------------------|----------------|----------------|------------------|-----------|
| ₪ 98,005.37 | 238,629.44        | 69,603.68      | 51,074.56      | 117,951.20       | 574.64    |

|             |                    |                     |
|-------------|--------------------|---------------------|
| ₪ 0.00      | <b>תשלום קבוע</b>  |                     |
| ₪ 98,005.37 | <b>סה"כ לתשלום</b> | <b>לא כולל מע"מ</b> |

התפלגות חיוב בש"ח לפי תעו"ז

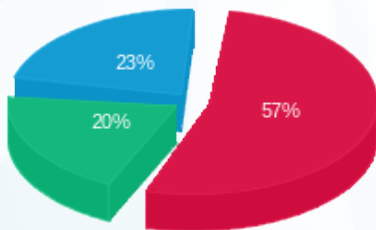

פסגה (₪ 55,389.88) 57%  
 גבע (₪ 19,980.37) 20%  
 שפל (₪ 22,635.12) 23%

הסטוריית צריכה בקוט"ש

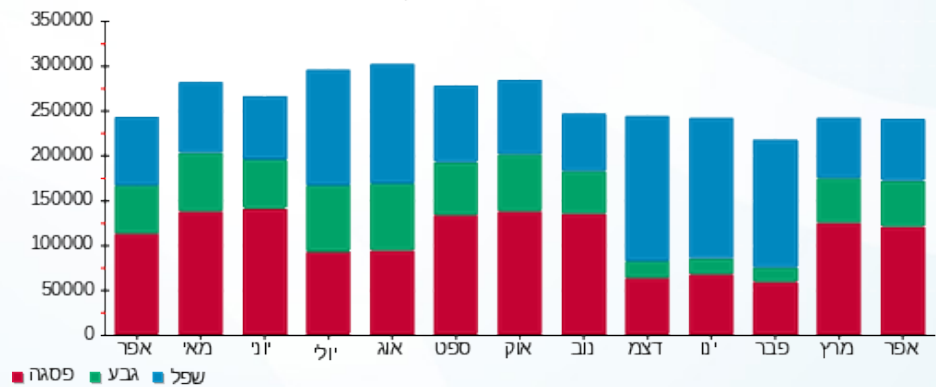

03/05/18 תאריך הפקה:  
 30/04/18 תאריך קריאה נוכחית:  
 01/04/18 תאריך קריאה קודמת:

שם דייר: שגאים לידיעה שגאי 1 שלב ב  
 שם אתר: קניון רננים

לקוח/ה נכבד/ה, אנו מתכבדים להגיש את חישוב צריכת החשמל לתקופה 01/04/18 - 30/04/18:

שגאים לידיעה שגאי 1 שלב ב - 1 - 00017458

| סה"כ לתשלום | מחיר לקוט"ש בא"ג | סה"כ צריכה בקוט"ש | קריאה נוכחית  | קריאה קודמת   | סוג צריכה                | סוג תעריף |
|-------------|------------------|-------------------|---------------|---------------|--------------------------|-----------|
|             |                  |                   | 30/04/18      | 01/04/18      | פרטי חשבון עבור תאריכים: |           |
| ₪ 40,250.80 | 46.96            | 85,712.95         | 17,534,609.35 | 17,448,896.40 | פסגה                     | 777       |
| ₪ 15,000.52 | 39.12            | 38,344.90         | 15,657,964.20 | 15,619,619.30 | גבע                      | 778       |
| ₪ 17,767.56 | 32.52            | 54,635.80         | 19,174,753.05 | 19,120,117.25 | שפל                      | 779       |

סה"כ צריכה לדייר:

| סה"כ לתשלום | סה"כ צריכה בקוט"ש | סה"כ צריכה שפל | סה"כ צריכה גבע | סה"כ צריכה בפסגה | שיא ביקוש |
|-------------|-------------------|----------------|----------------|------------------|-----------|
| ₪ 73,018.89 | 178,693.65        | 54,635.80      | 38,344.90      | 85,712.95        | 529.80    |

|             |             |              |
|-------------|-------------|--------------|
| ₪ 0.00      | תשלום קבוע  |              |
| ₪ 73,018.89 | סה"כ לתשלום | לא כולל מע"מ |

התפלגות חיוב בש"ח לפי תע"ז

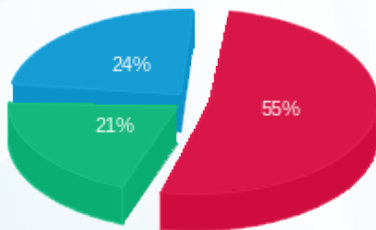

פסגה (₪ 40,250.80) 24%  
 גבע (₪ 15,000.52) 21%  
 שפל (₪ 17,767.56) 55%

הסטוריית צריכה בקוט"ש

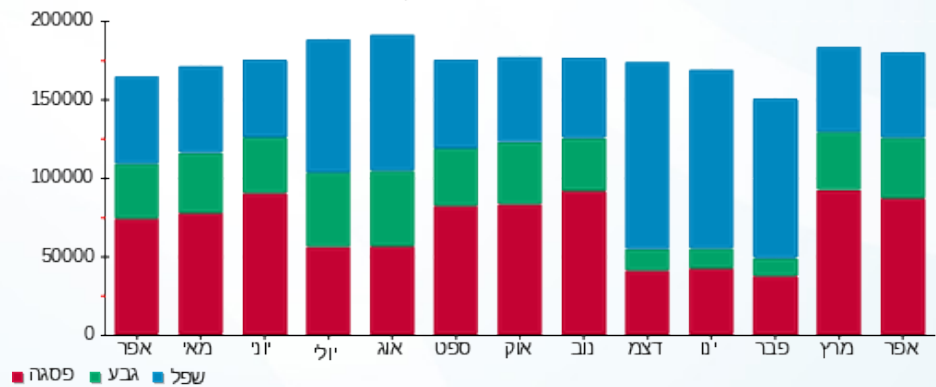

03/05/18 תאריך הפקה:  
 30/04/18 תאריך קריאה נוכחית:  
 01/04/18 תאריך קריאה קודמת:

**שם דייר:** שגאים לידיעה שגאי 1.1 שלב ב  
**שם אתר:** קניון רננים

**לקוח/ה נכבד/ה, אנו מתכבדים להגיש את חישוב צריכת החשמל לתקופה 01/04/18 - 30/04/18:**

**שגאים לידיעה שגאי 1.1 שלב ב - 1 - 00017320**

| סה"כ לתשלום | מחיר לקוט"ש בא"ג | סה"כ צריכה בקוט"ש | קריאה נוכחית  | קריאה קודמת   | סוג צריכה                | סוג תעריף |
|-------------|------------------|-------------------|---------------|---------------|--------------------------|-----------|
|             |                  |                   | 30/04/18      | 01/04/18      | פרטי חשבון עבור תאריכים: |           |
| ₪ 30,693.20 | 46.96            | 65,360.30         | 19,926,569.55 | 19,861,209.25 | פסגה                     | 777       |
| ₪ 8,890.74  | 39.12            | 22,726.85         | 14,690,423.65 | 14,667,696.80 | גבע                      | 778       |
| ₪ 5,568.03  | 32.52            | 17,121.85         | 10,139,313.65 | 10,122,191.80 | שפל                      | 779       |

**סה"כ צריכה לדייר:**

| סה"כ לתשלום | סה"כ צריכה בקוט"ש | סה"כ צריכה שפל | סה"כ צריכה גבע | סה"כ צריכה בפסגה | שיא ביקוש |
|-------------|-------------------|----------------|----------------|------------------|-----------|
| ₪ 45,151.97 | 105,209.00        | 17,121.85      | 22,726.85      | 65,360.30        | 359.30    |

|             |                    |                     |
|-------------|--------------------|---------------------|
| ₪ 0.00      | <b>תשלום קבוע</b>  |                     |
| ₪ 45,151.97 | <b>סה"כ לתשלום</b> | <b>לא כולל מע"מ</b> |

התפלגות חיוב בש"ח לפי תעו"ז

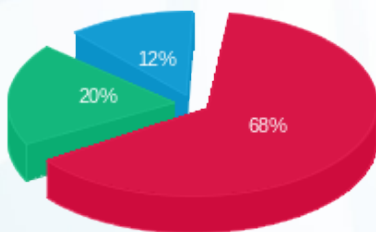

■ פסגה (₪ 30,693.20)  
 ■ גבע (₪ 8,890.74)  
 ■ שפל (₪ 5,568.03)

הסטוריית צריכה בקוט"ש

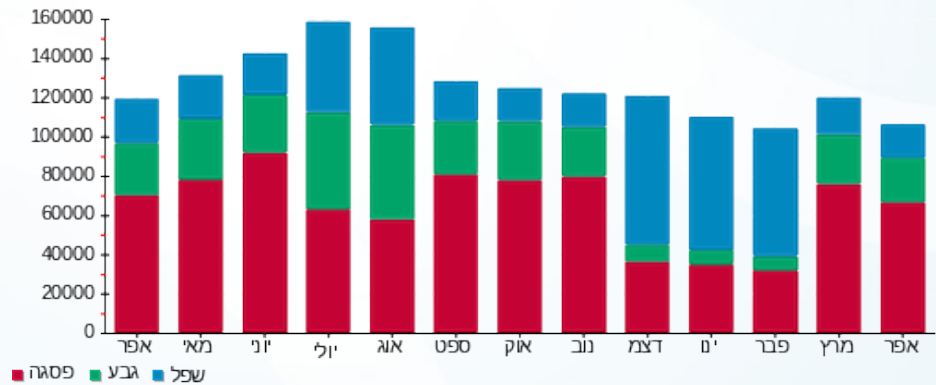



03/05/18 תאריך הפקה:  
 30/04/18 תאריך קריאה נוכחית:  
 01/04/18 תאריך קריאה קודמת:

שם דייר: שגאים לידיעה שגאי 2 שלב ב  
 שם אתר: קניון רננים

לקוח/ה נכבד/ה, אנו מתכבדים להגיש את חישוב צריכת החשמל לתקופה 01/04/18 - 30/04/18:

שגאים לידיעה שגאי 2 שלב ב - 1 - 00017398

| סה"כ לתשלום | מחיר לקוט"ש בא"ג | סה"כ צריכה בקוט"ש | קריאה נוכחית  | קריאה קודמת   | סוג צריכה                | סוג תעריף |
|-------------|------------------|-------------------|---------------|---------------|--------------------------|-----------|
|             |                  |                   | 30/04/18      | 01/04/18      | פרטי חשבון עבור תאריכים: |           |
| 26,947.88 ₪ | 46.96            | 57,384.75         | 828,624.95    | 771,240.20    | פסגה                     | 777       |
| 9,088.57 ₪  | 39.12            | 23,232.55         | 49,800,506.65 | 49,777,274.10 | גבע                      | 778       |
| 6,684.53 ₪  | 32.52            | 20,555.15         | 741,957.60    | 721,402.45    | שפל                      | 779       |

סה"כ צריכה לדייר:

| סה"כ לתשלום | סה"כ צריכה בקוט"ש | סה"כ צריכה שפל | סה"כ צריכה גבע | סה"כ צריכה בפסגה | שיא ביקוש |
|-------------|-------------------|----------------|----------------|------------------|-----------|
| 42,720.99 ₪ | 101,172.45        | 20,555.15      | 23,232.55      | 57,384.75        | 337.40    |

|             |                    |                     |
|-------------|--------------------|---------------------|
| 0.00 ₪      | <b>תשלום קבוע</b>  |                     |
| 42,720.99 ₪ | <b>סה"כ לתשלום</b> | <b>לא כולל מע"מ</b> |

התפלגות חיוב בש"ח לפי תעו"ז

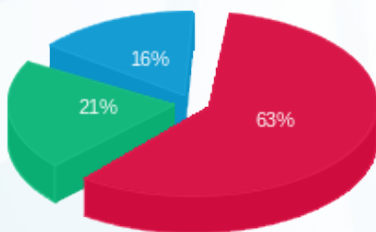

פסגה (26,947.88 ₪) ■  
 גבע (9,088.57 ₪) ■  
 שפל (6,684.53 ₪) ■

הסטוריית צריכה בקוט"ש

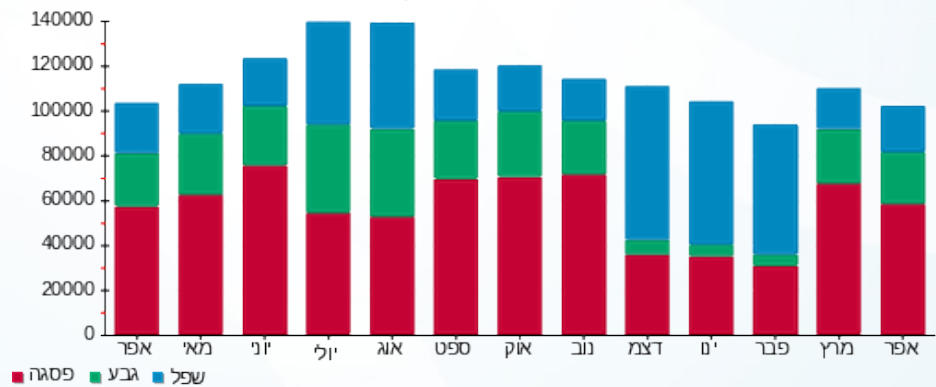

פסגה ■ גבע ■ שפל





03/05/18

תאריך הפקה:

שם דייר: שגאים לידיעה שגאי 2.2 שלב ב  
שם אתר: קניון רננים

30/04/18

תאריך קריאה נוכחית:

01/04/18

תאריך קריאה קודמת:

לקוח/ה נכבד/ה, אנו מתכבדים להגיש את חישוב צריכת החשמל לתקופה 01/04/18 - 30/04/18:

שגאים לידיעה שגאי 2.2 שלב ב - 1 - 00017394

| סה"כ לתשלום | מחיר לקוט"ש בא"ג | סה"כ צריכה בקוט"ש | קריאה נוכחית  | קריאה קודמת   | סוג צריכה                | סוג תעריף |
|-------------|------------------|-------------------|---------------|---------------|--------------------------|-----------|
|             |                  |                   | 30/04/18      | 01/04/18      | פרטי חשבון עבור תאריכים: |           |
| ₪ 44,554.36 | 46.96            | 94,877.25         | 11,765,549.85 | 11,670,672.60 | פסגה                     | 777       |
| ₪ 14,780.61 | 39.12            | 37,782.75         | 7,153,394.15  | 7,115,611.40  | גבע                      | 778       |
| ₪ 12,657.08 | 32.52            | 38,920.90         | 6,960,409.95  | 6,921,489.05  | שפל                      | 779       |

סה"כ צריכה לדייר:

| סה"כ לתשלום | סה"כ צריכה בקוט"ש | סה"כ צריכה שפל | סה"כ צריכה גבע | סה"כ צריכה בפסגה | שיא ביקוש |
|-------------|-------------------|----------------|----------------|------------------|-----------|
| ₪ 71,992.05 | 171,580.90        | 38,920.90      | 37,782.75      | 94,877.25        | 518.00    |

|             |                    |                     |
|-------------|--------------------|---------------------|
| ₪ 0.00      | <b>תשלום קבוע</b>  |                     |
| ₪ 71,992.05 | <b>סה"כ לתשלום</b> | <b>לא כולל מע"מ</b> |

התפלגות חיוב בש"ח לפי תעו"ז

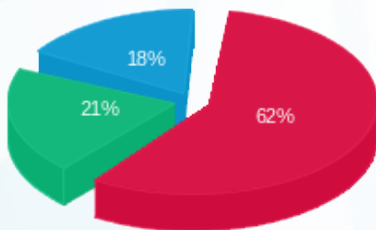

פסגה (₪ 44,554.36) 62%  
גבע (₪ 14,780.61) 21%  
שפל (₪ 12,657.08) 18%

הסטוריית צריכה בקוט"ש

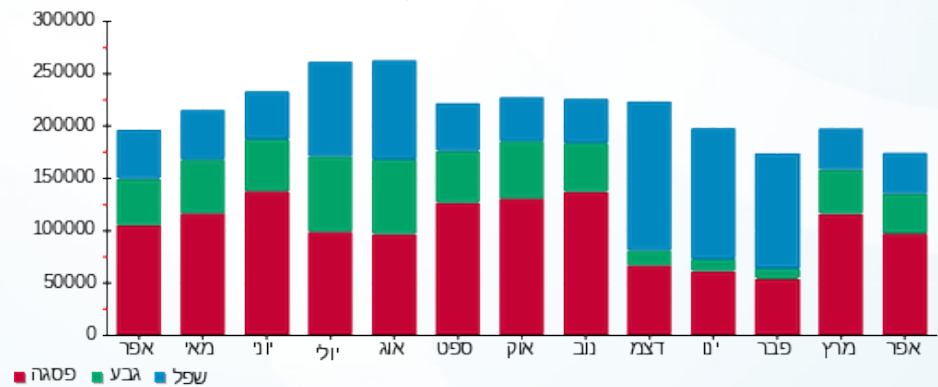



03/05/18

תאריך הפקה:

שם דייר: שניים לידיעה שנאי 3 ציבורי מא שלב א  
שם אתר: קניון רננים

30/04/18

תאריך קריאה נוכחית:

01/04/18

תאריך קריאה קודמת:

לקוח/ה נכבד/ה, אנו מתכבדים להגיש את חישוב צריכת החשמל לתקופה 01/04/18 - 30/04/18:

שניים לידיעה שנאי 3 ציבורי מא שלב א - 1 - 00017321

| סה"כ לתשלום | מחיר לקוט"ש בא"ג | סה"כ צריכה בקוט"ש | קריאה נוכחית  | קריאה קודמת   | סוג צריכה | סוג תעריף                |
|-------------|------------------|-------------------|---------------|---------------|-----------|--------------------------|
|             |                  |                   | 30/04/18      | 01/04/18      |           | פרטי חשבון עבור תאריכים: |
| 36,466.18 ₪ | 46.96            | 77,653.70         | 18,692,036.40 | 18,614,382.70 | פסגה      | 777                      |
| 13,348.29 ₪ | 39.12            | 34,121.40         | 15,112,629.50 | 15,078,508.10 | גבע       | 778                      |
| 9,818.29 ₪  | 32.52            | 30,191.55         | 13,803,731.50 | 13,773,539.95 | שפל       | 779                      |

סה"כ צריכה לדייר:

| סה"כ לתשלום | סה"כ צריכה בקוט"ש | סה"כ צריכה שפל | סה"כ צריכה גבע | סה"כ צריכה בפסגה | שיא ביקוש |
|-------------|-------------------|----------------|----------------|------------------|-----------|
| 59,632.76 ₪ | 141,966.65        | 30,191.55      | 34,121.40      | 77,653.70        | 528.10    |

|             |             |              |
|-------------|-------------|--------------|
| 0.00 ₪      | תשלום קבוע  |              |
| 59,632.76 ₪ | סה"כ לתשלום | לא כולל מע"מ |

התפלגות חיוב בש"ח לפי תעו"ז

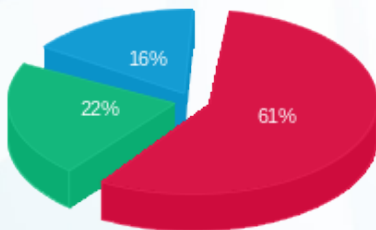

- פסגה (₪ 36,466.18)
- גבע (₪ 13,348.29)
- שפל (₪ 9,818.29)

הסטוריית צריכה בקוט"ש

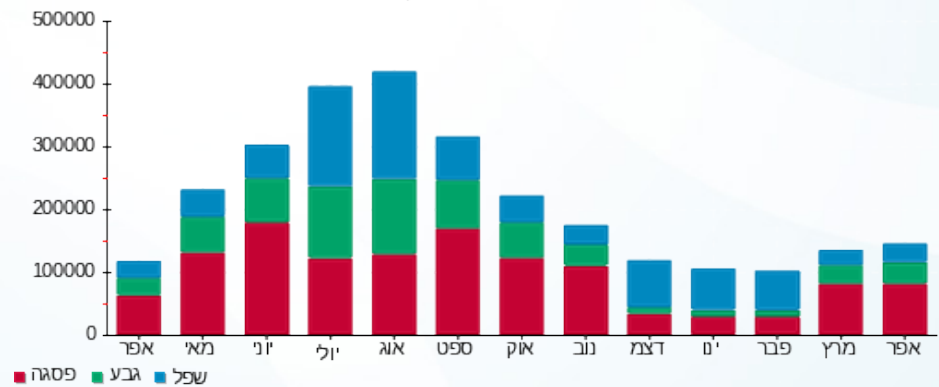



03/05/18

תאריך הפקה:

שם דייר: שנאים מפסק ראשי Q0

30/04/18

תאריך קריאה נוכחית:

שם אתר: קניון רננים

01/04/18

תאריך קריאה קודמת:

לקוח/ה נכבד/ה, אנו מתכבדים להגיש את חישוב צריכת החשמל לתקופה 01/04/18 - 30/04/18:

מפסק ראשי - 2 - 14155708

| סה"כ לתשלום | מחיר לקוט"ש בא"ג | סה"כ צריכה בקוט"ש | קריאה נוכחית | קריאה קודמת | סוג צריכה                | סוג תעריף |
|-------------|------------------|-------------------|--------------|-------------|--------------------------|-----------|
|             |                  |                   | 30/04/18     | 01/04/18    | פרטי חשבון עבור תאריכים: |           |
| 14,417.66 ₪ | 46.96            | 30,702.00         | 564,174.00   | 533,472.00  | פסגה                     | 777       |
| 5,037.09 ₪  | 39.12            | 12,876.00         | 253,778.40   | 240,902.40  | גבע                      | 778       |
| 6,062.38 ₪  | 32.52            | 18,642.00         | 527,960.40   | 509,318.40  | שפל                      | 779       |

סה"כ צריכה לדייר:

| סה"כ לתשלום | סה"כ צריכה בקוט"ש | סה"כ צריכה שפל | סה"כ צריכה גבע | סה"כ צריכה בפסגה | שיא ביקוש |
|-------------|-------------------|----------------|----------------|------------------|-----------|
| 25,517.13 ₪ | 62,220.00         | 18,642.00      | 12,876.00      | 30,702.00        | 163.52    |

|             |                    |                     |
|-------------|--------------------|---------------------|
| 0.00 ₪      | <b>תשלום קבוע</b>  |                     |
| 25,517.13 ₪ | <b>סה"כ לתשלום</b> | <b>לא כולל מע"מ</b> |

התפלגות חיוב בש"ח לפי תע"ז

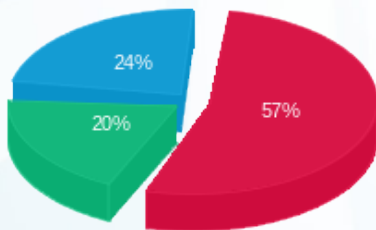

- פסגה (14,417.66 ₪)
- גבע (5,037.09 ₪)
- שפל (6,062.38 ₪)

הסטוריית צריכה בקוט"ש

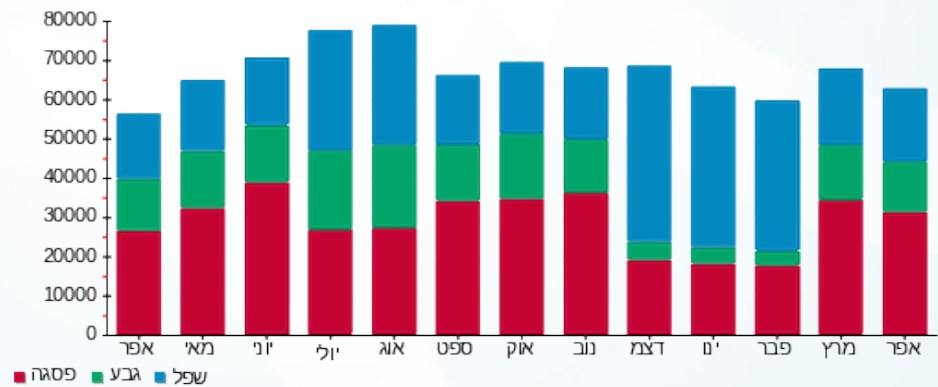

03/05/18 תאריך הפקה:  
 30/04/18 תאריך קריאה נוכחית:  
 01/04/18 תאריך קריאה קודמת:

שם דייר: שניצל איילה שלב א משנאי 2  
 שם אתר: קניון רננים

**לקוח/ה נכבד/ה, אנו מתכבדים להגיש את חישוב צריכת החשמל לתקופה 01/04/18 - 30/04/18:**

שניצל איילה שלב א משנאי 2 - 00011170

| סה"כ לתשלום | מחיר לקוט"ש בא"ג | סה"כ צריכה בקוט"ש | קריאה נוכחית | קריאה קודמת | סוג צריכה                | סוג תעריף |
|-------------|------------------|-------------------|--------------|-------------|--------------------------|-----------|
|             |                  |                   | 30/04/18     | 01/04/18    | פרטי חשבון עבור תאריכים: |           |
| 1,655.28 ₪  | 46.96            | 3,524.88          | 481,963.14   | 478,438.26  | פסגה                     | 777       |
| 437.99 ₪    | 39.12            | 1,119.60          | 386,918.96   | 385,799.36  | גבע                      | 778       |
| 599.50 ₪    | 32.52            | 1,843.48          | 329,765.99   | 327,922.51  | שפל                      | 779       |

**סה"כ צריכה לדייר:**

| סה"כ לתשלום | סה"כ צריכה בקוט"ש | סה"כ צריכה שפל | סה"כ צריכה גבע | סה"כ צריכה בפסגה | שיא ביקוש |
|-------------|-------------------|----------------|----------------|------------------|-----------|
| 2,692.77 ₪  | 6,487.95          | 1,843.48       | 1,119.60       | 3,524.88         | 21.85     |

|            |                    |                     |
|------------|--------------------|---------------------|
| 188.00 ₪   | <b>תשלום קבוע</b>  |                     |
| 2,880.77 ₪ | <b>סה"כ לתשלום</b> | <b>לא כולל מע"מ</b> |

התפלגות חיוב בש"ח לפי תעו"ז

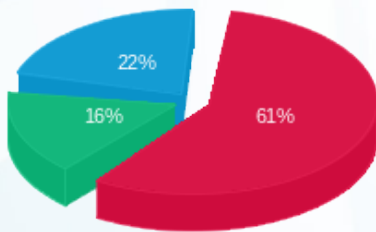

■ פסגה (1,655.28 ₪)  
 ■ גבע (437.99 ₪)  
 ■ שפל (599.50 ₪)

הסטוריית צריכה בקוט"ש

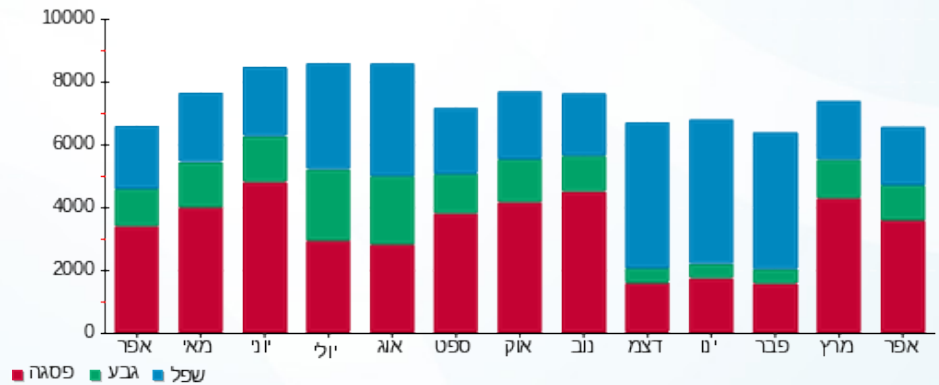



03/05/18 תאריך הפקה:  
 30/04/18 תאריך קריאה נוכחית:  
 01/04/18 תאריך קריאה קודמת:

שם דייר: תמנון חדש שלב ב משנאי 1  
 שם אתר: קניון רננים

לקוח/ה נכבד/ה, אנו מתכבדים להגיש את חישוב צריכת החשמל לתקופה 01/04/18 - 30/04/18:

תמנון חדש שלב ב משנאי 1 - 2 - 00017405

| סוג תעריף                | סוג צריכה | קריאה קודמת | קריאה נוכחית | סה"כ צריכה בקוט"ש | מחיר לקוט"ש בא"ג | סה"כ לתשלום |
|--------------------------|-----------|-------------|--------------|-------------------|------------------|-------------|
| פרטי חשבון עבור תאריכים: |           |             |              |                   |                  |             |
| 777                      | פסגה      | 01/04/18    | 30/04/18     | 3,858.05          | 46.96            | 1,811.74 ₪  |
| 778                      | גבע       | 310,625.80  | 312,057.17   | 1,431.36          | 39.12            | 559.95 ₪    |
| 779                      | שפל       | 229,505.27  | 230,037.45   | 532.18            | 32.52            | 173.06 ₪    |

סה"כ צריכה לדייר:

| שיא ביקוש | סה"כ צריכה בפסגה | סה"כ צריכה גבע | סה"כ צריכה שפל | סה"כ צריכה בקוט"ש | סה"כ לתשלום |
|-----------|------------------|----------------|----------------|-------------------|-------------|
| 25.60     | 3,858.05         | 1,431.36       | 532.18         | 5,821.59          | 2,544.75 ₪  |

|            |             |              |
|------------|-------------|--------------|
| 188.00 ₪   | תשלום קבוע  |              |
| 2,732.75 ₪ | סה"כ לתשלום | לא כולל מע"מ |

התפלגות חיוב בש"ח לפי תעו"ז

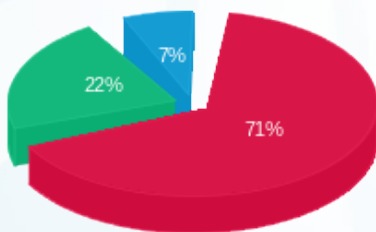

פסגה (1,811.74 ₪) 71%  
 גבע (559.95 ₪) 22%  
 שפל (173.06 ₪) 7%

הסטוריית צריכה בקוט"ש

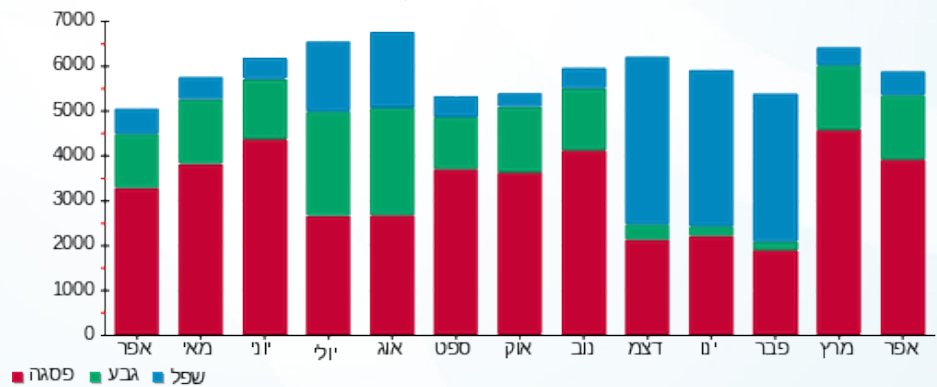

03/05/18 תאריך הפקה:  
 30/04/18 תאריך קריאה נוכחית:  
 01/04/18 תאריך קריאה קודמת:

שם דייר: תשמישי קדושה שלב א משנאי 2  
 שם אתר: קניון רננים

לקוח/ה נכבד/ה, אנו מתכבדים להגיש את חישוב צריכת החשמל לתקופה 01/04/18 - 30/04/18:

תשמישי קדושה שלב א משנאי 2 - 6 - 00011170

| סוג תעריף | סוג צריכה | קריאה קודמת | קריאה נוכחית | סה"כ צריכה בקוט"ש | מחיר לקוט"ש בא"ג         | סה"כ לתשלום |
|-----------|-----------|-------------|--------------|-------------------|--------------------------|-------------|
|           |           |             | 30/04/18     | 01/04/18          | פרטי חשבון עבור תאריכים: |             |
| 777       | פסגה      | 57,095.96   | 57,359.79    | 263.83            | 46.96                    | 123.89 ₪    |
| 778       | גבע       | 29,709.38   | 29,784.36    | 74.97             | 39.12                    | 29.33 ₪     |
| 779       | שפל       | 13,874.82   | 13,937.75    | 62.93             | 32.52                    | 20.46 ₪     |

סה"כ צריכה לדייר:

| שיא ביקוש | סה"כ צריכה בפסגה | סה"כ צריכה גבע | סה"כ צריכה שפל | סה"כ צריכה בקוט"ש | סה"כ לתשלום |
|-----------|------------------|----------------|----------------|-------------------|-------------|
| 2.94      | 263.83           | 74.97          | 62.93          | 401.73            | 173.69 ₪    |

|          |             |              |
|----------|-------------|--------------|
| 34.00 ₪  | תשלום קבוע  |              |
| 207.69 ₪ | סה"כ לתשלום | לא כולל מע"מ |

התפלגות חיוב בש"ח לפי תע"ז

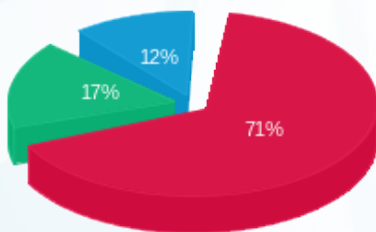

פסגה (123.89 ₪) 71%  
 גבע (29.33 ₪) 17%  
 שפל (20.46 ₪) 12%

הסטוריית צריכה בקוט"ש

