

03/05/18 תאריך הפקה:
 30/04/18 תאריך קריאה נוכחית:
 01/04/18 תאריך קריאה קודמת:

שם דייר: איזנברג הלן, 103
 שם אתר: קיבוץ שריד

לקוח/ה נכבד/ה, אנו מתכבדים להגיש את חישוב צריכת החשמל לתקופה 01/04/18 - 30/04/18:

איזנברג הלן, 103 - 2 - 81026486

| סה"כ לתשלום | מחיר לקוט"ש בא"ג | סה"כ צריכה בקוט"ש | קריאה נוכחית | קריאה קודמת | סוג צריכה | סוג תעריף |
|-------------|------------------|-------------------|--------------|-------------|--------------------------|-----------|
| | | | 30/04/18 | 01/04/18 | פרטי חשבון עבור תאריכים: | |
| 112.84 ₪ | 46.19 | 244.29 | 33,924.96 | 33,680.68 | | 757 |

סה"כ צריכה לדייר:

| סה"כ לתשלום | סה"כ צריכה בקוט"ש | שיא ביקוש |
|-------------|-------------------|-----------|
| 112.84 ₪ | 244.29 | |

| | | |
|----------|--------------------|---------------------|
| 16.44 ₪ | תשלום קבוע | |
| 129.28 ₪ | סה"כ לתשלום | לא כולל מע"מ |

התפלגות חיוב בש"ח לפי תעו"ז

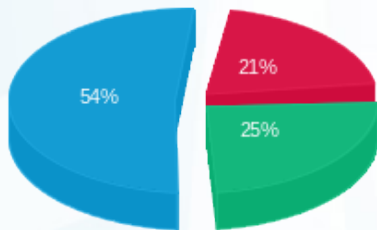

פסגה (23.51 ₪) ■
 גבע (28.40 ₪) ■
 שפל (60.92 ₪) ■

הסטוריית צריכה בקוט"ש

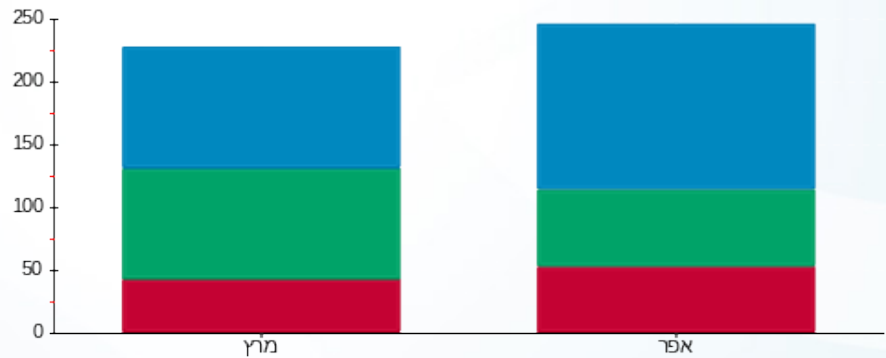

פסגה ■ גבע ■ שפל