

06/05/18 תאריך הפקה:
 25/04/18 תאריך קריאה נוכחית:
 23/03/18 תאריך קריאה קודמת:

שם דייר: 2010007 קמה 4- עו"ד א.ורדי
 שם אתר: מגדלי בסר

לקוח/ה נכבד/ה, אנו מתכבדים להגיש את חישוב צריכת החשמל לתקופה 25/04/18 - 23/03/18:

2010007 קמה 4- עו"ד א.ורדי - 5 - 00025057

| סוג תעריף | סוג צריכה | קריאה קודמת | קריאה נוכחית | סה"כ צריכה בקוט"ש | מחיר לקוט"ש בא"ג | סה"כ לתשלום |
|--------------------------|-----------|-------------|--------------|-------------------|------------------|-------------|
| פרטי חשבון עבור תאריכים: | | | | | | |
| 777 | פסגה | 23/03/18 | 25/04/18 | 63.01 | 46.96 | 29.59 ₪ |
| 778 | גבע | 6,215.30 | 6,224.73 | 9.43 | 39.12 | 3.69 ₪ |
| 779 | שפל | 10,270.93 | 10,276.33 | 5.41 | 32.52 | 1.76 ₪ |

סה"כ צריכה לדייר:

| שיא ביקוש | סה"כ צריכה בפסגה | סה"כ צריכה גבע | סה"כ צריכה שפל | סה"כ צריכה בקוט"ש | סה"כ לתשלום |
|-----------|------------------|----------------|----------------|-------------------|-------------|
| 2.89 | 63.01 | 9.43 | 5.41 | 77.84 | 35.03 ₪ |

| | |
|---------------------|-------------|
| 0.00 ₪ | תשלום קבוע |
| 35.03 ₪ | סה"כ לתשלום |
| לא כולל מע"מ | |

התפלגות חיוב בש"ח לפי תעו"ז

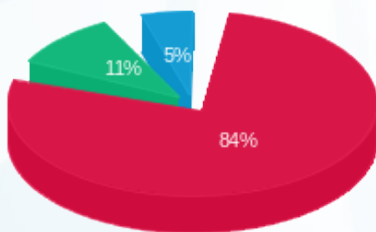

פסגה (₪ 29.59)
 גבע (₪ 3.69)
 שפל (₪ 1.76)

הסטוריית צריכה בקוט"ש

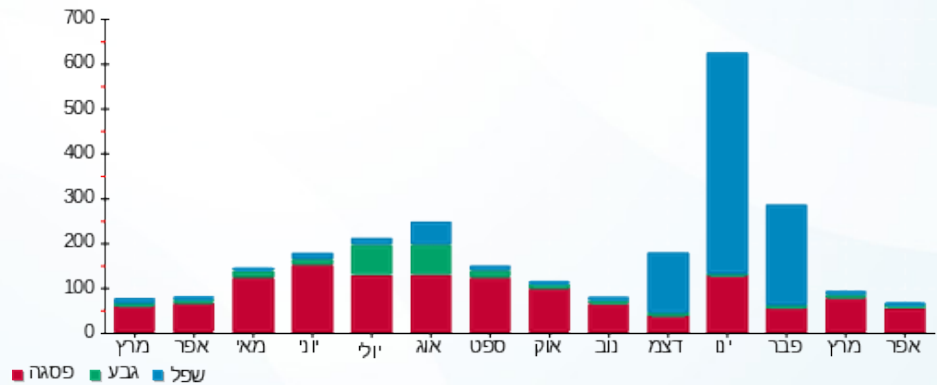

06/05/18 תאריך הפקה:
 25/04/18 תאריך קריאה נוכחית:
 23/03/18 תאריך קריאה קודמת:

שם דייר: 2010020 קומה 19-ו.ק. גולד יעוץ
 שם אתר: מגדלי בסר

לקוח/ה נכבד/ה, אנו מתכבדים להגיש את חישוב צריכת החשמל לתקופה 25/04/18 - 23/03/18:

2010020 קומה 19-ו.ק. גולד יעוץ - 1 - 00024871

| סוג תעריף | סוג צריכה | קריאה קודמת | קריאה נוכחית | סה"כ צריכה בקוט"ש | מחיר לקוט"ש בא"ג | סה"כ לתשלום |
|--------------------------|-----------|-------------|--------------|-------------------|------------------|-------------|
| פרטי חשבון עבור תאריכים: | | | | | | |
| 777 | פסגה | 23/03/18 | 25/04/18 | 222.83 | 46.96 | 104.64 ₪ |
| 778 | גבע | 15,065.14 | 15,086.88 | 21.74 | 39.12 | 8.50 ₪ |
| 779 | שפל | 10,999.13 | 11,037.64 | 38.52 | 32.52 | 12.53 ₪ |

סה"כ צריכה לדייר:

| שיא ביקוש | סה"כ צריכה בפסגה | סה"כ צריכה גבע | סה"כ צריכה שפל | סה"כ צריכה בקוט"ש | סה"כ לתשלום |
|-----------|------------------|----------------|----------------|-------------------|-------------|
| 6.32 | 222.83 | 21.74 | 38.52 | 283.09 | 125.67 ₪ |

| | |
|----------|--------------------|
| 0.00 ₪ | תשלום קבוע |
| 125.67 ₪ | סה"כ לתשלום |

התפלגות חיוב בש"ח לפי תעו"ז

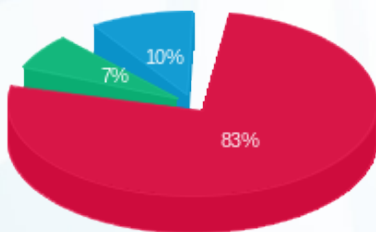

■ פסגה (104.64 ₪)
 ■ גבע (8.50 ₪)
 ■ שפל (12.53 ₪)

הסטוריית צריכה בקוט"ש

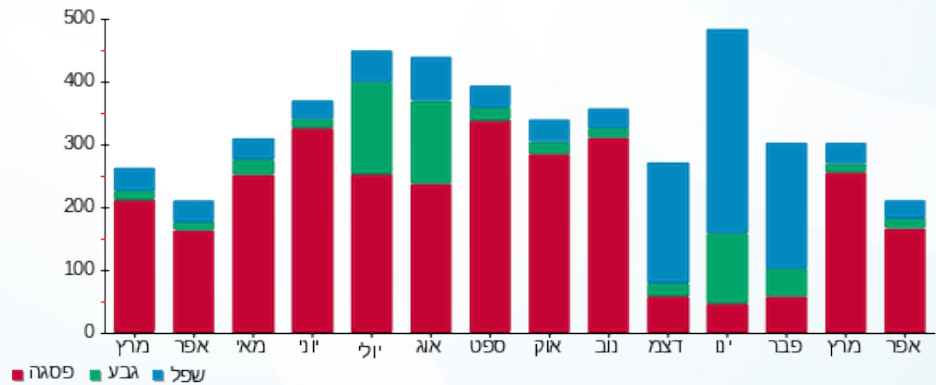



06/05/18

תאריך הפקה:

שם דייר: 2010027 קומה 22 - פידליטי

25/04/18

תאריך קריאה נוכחית:

שם אתר: מגדלי בסר

23/03/18

תאריך קריאה קודמת:

לקוח/ה נכבד/ה, אנו מתכבדים להגיש את חישוב צריכת החשמל לתקופה 25/04/18 - 23/03/18:

2010027 קומה 22 - פידליטי - 6 - 00024876

| סוג תעריף | סוג צריכה | קריאה קודמת | קריאה נוכחית | סה"כ צריכה בקוט"ש | מחיר לקוט"ש בא"ג | סה"כ לתשלום |
|--------------------------|-----------|-------------|--------------|-------------------|------------------|-------------|
| פרטי חשבון עבור תאריכים: | | | | | | |
| 777 | פסגה | 23/03/18 | 25/04/18 | 139.69 | 46.96 | 65.60 ₪ |
| 778 | גבע | 12,354.93 | 12,420.23 | 65.29 | 39.12 | 25.54 ₪ |
| 779 | שפל | 13,428.00 | 13,501.10 | 73.10 | 32.52 | 23.77 ₪ |

סה"כ צריכה לדייר:

| שיא ביקוש | סה"כ צריכה בפסגה | סה"כ צריכה גבע | סה"כ צריכה שפל | סה"כ צריכה בקוט"ש | סה"כ לתשלום |
|-----------|------------------|----------------|----------------|-------------------|-------------|
| 6.94 | 139.69 | 65.29 | 73.10 | 278.09 | 114.92 ₪ |

| | | |
|----------|-------------|--------------|
| 0.00 ₪ | תשלום קבוע | |
| 114.92 ₪ | סה"כ לתשלום | לא כולל מע"מ |

התפלגות חיוב בש"ח לפי תע"ז

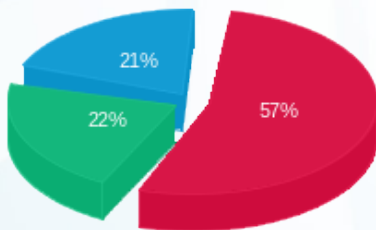

- פסגה (₪ 65.60)
- גבע (₪ 25.54)
- שפל (₪ 23.77)

הסטוריית צריכה בקוט"ש

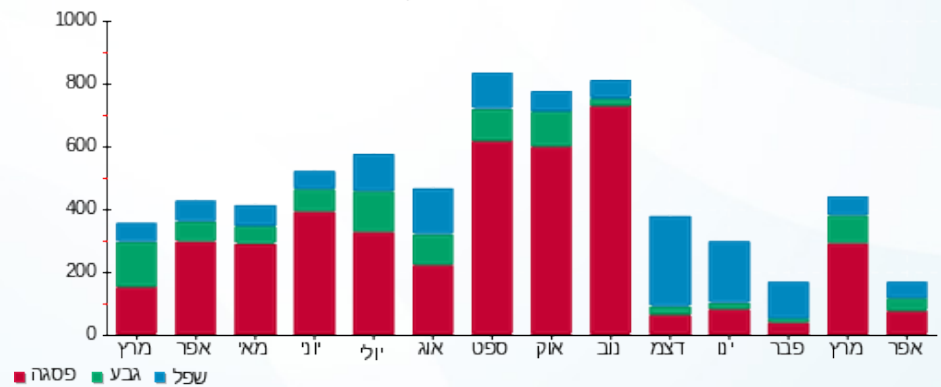



06/05/18

תאריך הפקה:

שם דייר: 2010032 קומה 13-ש.מדנס

25/04/18

תאריך קריאה נוכחית:

שם אתר: מגדלי בסר

23/03/18

תאריך קריאה קודמת:

לקוח/ה נכבד/ה, אנו מתכבדים להגיש את חישוב צריכת החשמל לתקופה 25/04/18 - 23/03/18:

2010032 קומה 13-ש.מדנס - 8 - 00025315

| סוג תעריף | סוג צריכה | קריאה קודמת | קריאה נוכחית | סה"כ צריכה בקוט"ש | מחיר לקוט"ש בא"ג | סה"כ לתשלום |
|--------------------------|-----------|-------------|--------------|-------------------|------------------|-------------|
| פרטי חשבון עבור תאריכים: | | | | | | |
| 777 | פסגה | 23/03/18 | 25/04/18 | 10.34 | 46.96 | 4.86 ₪ |
| 778 | גבע | 13,046.09 | 13,051.90 | 5.82 | 39.12 | 2.28 ₪ |
| 779 | שפל | 22,399.24 | 22,413.27 | 14.03 | 32.52 | 4.56 ₪ |

סה"כ צריכה לדייר:

| שיא ביקוש | סה"כ צריכה בפסגה | סה"כ צריכה גבע | סה"כ צריכה שפל | סה"כ צריכה בקוט"ש | סה"כ לתשלום |
|-----------|------------------|----------------|----------------|-------------------|-------------|
| 0.05 | 10.34 | 5.82 | 14.03 | 30.18 | 11.69 ₪ |

| | |
|---------------------|-------------|
| 0.00 ₪ | תשלום קבוע |
| 11.69 ₪ | סה"כ לתשלום |
| לא כולל מע"מ | |

התפלגות חיוב בש"ח לפי תע"ז

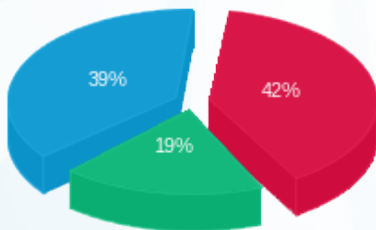

- פסגה (4.86 ₪) ■
- גבע (2.28 ₪) ■
- שפל (4.56 ₪) ■

הסטוריית צריכה בקוט"ש

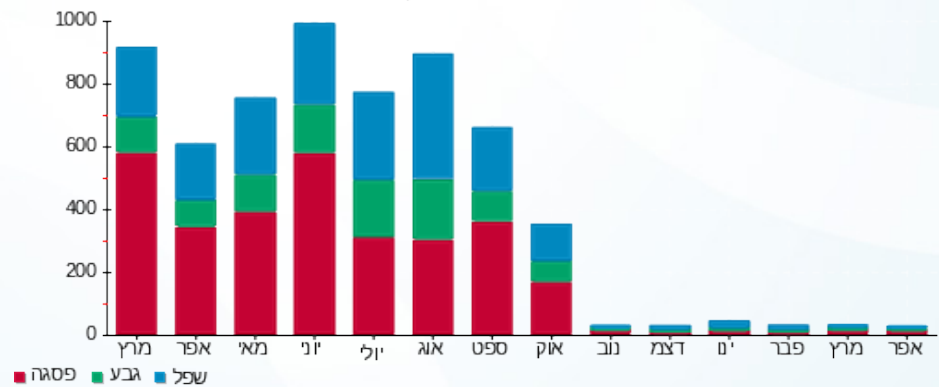

- פסגה ■
- גבע ■
- שפל ■





06/05/18

תאריך הפקה:

שם דייר: 2010034 קומה 7-שאול רוזנברג

25/04/18

תאריך קריאה נוכחית:

שם אתר: מגדלי בסר

23/03/18

תאריך קריאה קודמת:

לקוח/ה נכבד/ה, אנו מתכבדים להגיש את חישוב צריכת החשמל לתקופה 25/04/18 - 23/03/18:

2010034 קומה 7-שאול רוזנברג - 5 - 00024882

| סוג תעריף | סוג צריכה | קריאה קודמת | קריאה נוכחית | סה"כ צריכה בקוט"ש | מחיר לקוט"ש בא"ג | סה"כ לתשלום |
|--------------------------|-----------|-------------|--------------|-------------------|------------------|-------------|
| פרטי חשבון עבור תאריכים: | | | | | | |
| 777 | פסגה | 23/03/18 | 25/04/18 | 75.92 | 46.96 | 35.65 ₪ |
| 778 | גבע | 2,126.68 | 2,140.69 | 14.02 | 39.12 | 5.48 ₪ |
| 779 | שפל | 2,713.48 | 2,737.91 | 24.43 | 32.52 | 7.94 ₪ |

סה"כ צריכה לדייר:

| שיא ביקוש | סה"כ צריכה בפסגה | סה"כ צריכה גבע | סה"כ צריכה שפל | סה"כ צריכה בקוט"ש | סה"כ לתשלום |
|-----------|------------------|----------------|----------------|-------------------|-------------|
| 0.75 | 75.92 | 14.02 | 24.43 | 114.37 | 49.08 ₪ |

| | | |
|---------|-------------|--------------|
| 0.00 ₪ | תשלום קבוע | |
| 49.08 ₪ | סה"כ לתשלום | לא כולל מע"מ |

התפלגות חיוב בש"ח לפי תע"ז

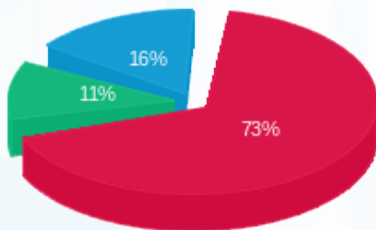

- פסגה (35.65 ₪)
- גבע (5.48 ₪)
- שפל (7.94 ₪)

הסטוריית צריכה בקוט"ש

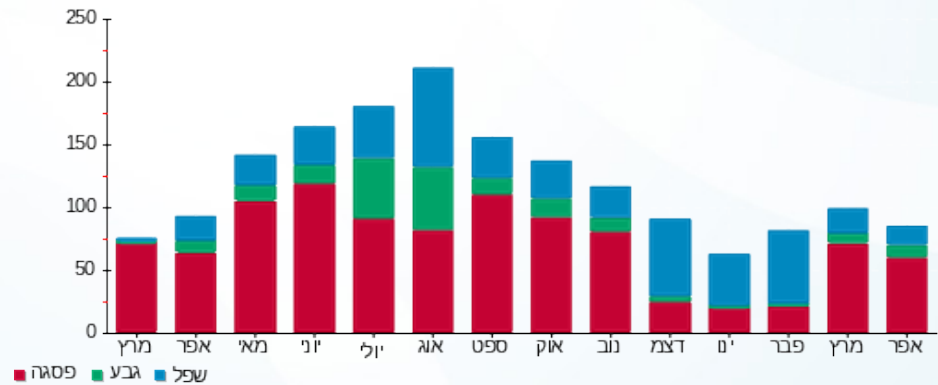



06/05/18

תאריך הפקה:

שם דייר: 2010048 קומה 13-גליק האופטמן

25/04/18

תאריך קריאה נוכחית:

שם אתר: מגדלי בסר

23/03/18

תאריך קריאה קודמת:

לקוח/ה נכבד/ה, אנו מתכבדים להגיש את חישוב צריכת החשמל לתקופה 25/04/18 - 23/03/18:

00025315 - 6 - 2010048 קומה 13-גליק האופטמן

| סוג תעריף | סוג צריכה | קריאה קודמת | קריאה נוכחית | סה"כ צריכה בקוט"ש | מחיר לקוט"ש בא"ג | סה"כ לתשלום |
|--------------------------|-----------|-------------|--------------|-------------------|------------------|-------------|
| פרטי חשבון עבור תאריכים: | | | | | | |
| 777 | פסגה | 23/03/18 | 25/04/18 | 43.02 | 46.96 | 20.20 ₪ |
| 778 | גבע | 2,896.95 | 2,898.70 | 1.75 | 39.12 | 0.68 ₪ |
| 779 | שפל | 3,200.38 | 3,200.62 | 0.24 | 32.52 | 0.08 ₪ |

סה"כ צריכה לדייר:

| שיא ביקוש | סה"כ צריכה בפסגה | סה"כ צריכה גבע | סה"כ צריכה שפל | סה"כ צריכה בקוט"ש | סה"כ לתשלום |
|-----------|------------------|----------------|----------------|-------------------|-------------|
| 1.31 | 43.02 | 1.75 | 0.24 | 45.00 | 20.96 ₪ |

| | | |
|---------|-------------|--------------|
| 0.00 ₪ | תשלום קבוע | |
| 20.96 ₪ | סה"כ לתשלום | לא כולל מע"מ |

התפלגות חיוב בש"ח לפי תעו"ז

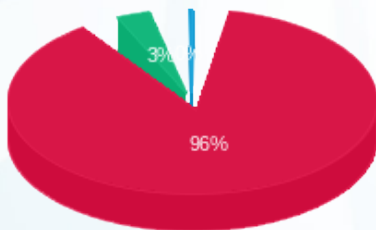

- פסגה (20.20 ₪)
- גבע (0.68 ₪)
- שפל (0.08 ₪)

הסטוריית צריכה בקוט"ש

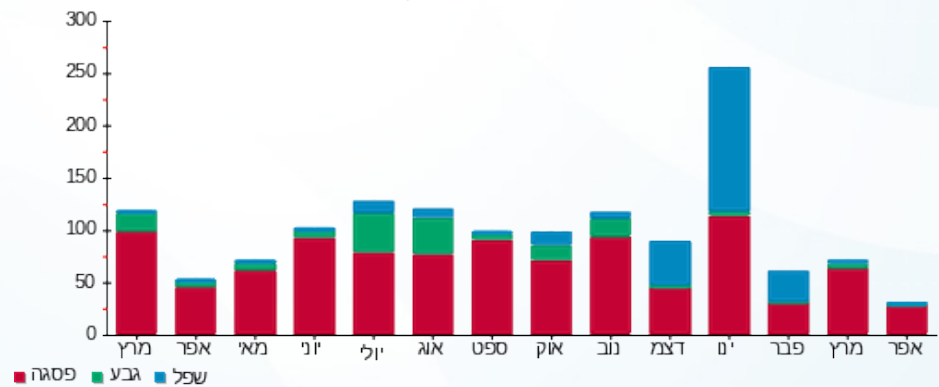

06/05/18 תאריך הפקה:
 25/04/18 תאריך קריאה נוכחית:
 23/03/18 תאריך קריאה קודמת:

שם דייר: 2010050 קומה 13-משה שינו שרים
 שם אתר: מגדלי בסר

לקוח/ה נכבד/ה, אנו מתכבדים להגיש את חישוב צריכת החשמל לתקופה 25/04/18 - 23/03/18:

2010050 קומה 13-משה שינו שרים - 7 - 00025315

| סוג תעריף | סוג צריכה | קריאה קודמת | קריאה נוכחית | סה"כ צריכה בקוט"ש | מחיר לקוט"ש בא"ג | סה"כ לתשלום |
|--------------------------|-----------|-------------|--------------|-------------------|------------------|-------------|
| פרטי חשבון עבור תאריכים: | | | | | | |
| 777 | פסגה | 23/03/18 | 25/04/18 | 15.32 | 46.96 | 7.19 ₪ |
| 778 | גבע | 1,235.52 | 1,239.19 | 3.68 | 39.12 | 1.44 ₪ |
| 779 | שפל | 1,226.54 | 1,231.83 | 5.28 | 32.52 | 1.72 ₪ |

סה"כ צריכה לדייר:

| שיא ביקוש | סה"כ צריכה בפסגה | סה"כ צריכה גבע | סה"כ צריכה שפל | סה"כ צריכה בקוט"ש | סה"כ לתשלום |
|-----------|------------------|----------------|----------------|-------------------|-------------|
| 0.36 | 15.32 | 3.68 | 5.28 | 24.28 | 10.35 ₪ |

| | | |
|---------|--------------------|---------------------|
| 0.00 ₪ | תשלום קבוע | |
| 10.35 ₪ | סה"כ לתשלום | לא כולל מע"מ |

התפלגות חיוב בש"ח לפי תעו"ז

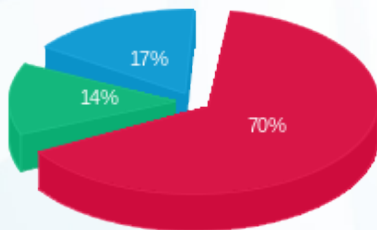

פסגה (7.19 ₪)
 גבע (1.44 ₪)
 שפל (1.72 ₪)

הסטוריית צריכה בקוט"ש

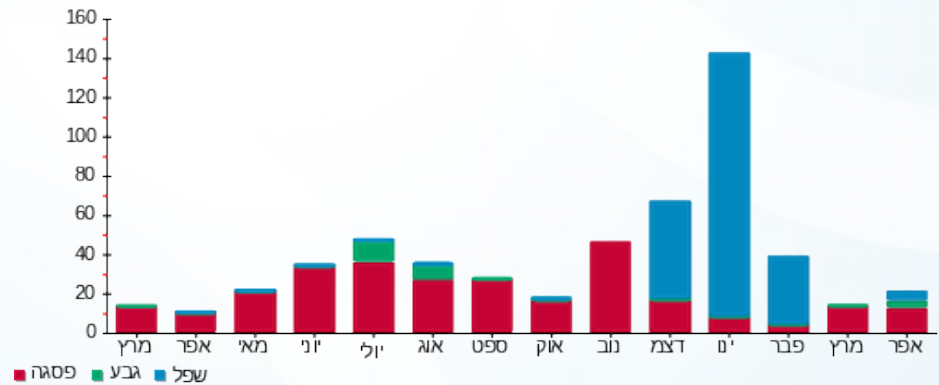



06/05/18

תאריך הפקה:

שם דייר: 2010061 קומה 6 - ברייטהולץ, המר, ושות'

25/04/18

תאריך קריאה נוכחית:

שם אתר: מגדלי בסר

23/03/18

תאריך קריאה קודמת:

לקוח/ה נכבד/ה, אנו מתכבדים להגיש את חישוב צריכת החשמל לתקופה 25/04/18 - 23/03/18:

2010061 קומה 6 - ברייטהולץ, המר, ושות' - 3 - 00024879

| סוג תעריף | סוג צריכה | קריאה קודמת | קריאה נוכחית | סה"כ צריכה בקוט"ש | מחיר לקוט"ש בא"ג | סה"כ לתשלום |
|--------------------------|-----------|-------------|--------------|-------------------|------------------|-------------|
| פרטי חשבון עבור תאריכים: | | | | | | |
| | | 23/03/18 | 25/04/18 | | | |
| 777 | פסגה | 5,364.38 | 5,381.51 | 17.13 | 46.96 | 8.05 ₪ |
| 778 | גבע | 1,599.75 | 1,600.67 | 0.92 | 39.12 | 0.36 ₪ |
| 779 | שפל | 2,992.87 | 2,993.12 | 0.25 | 32.52 | 0.08 ₪ |

סה"כ צריכה לדייר:

| שיא ביקוש | סה"כ צריכה בפסגה | סה"כ צריכה גבע | סה"כ צריכה שפל | סה"כ צריכה בקוט"ש | סה"כ לתשלום |
|-----------|------------------|----------------|----------------|-------------------|-------------|
| 0.53 | 17.13 | 0.92 | 0.25 | 18.31 | 8.49 ₪ |

| | | |
|--------|-------------|--------------|
| 0.00 ₪ | תשלום קבוע | |
| 8.49 ₪ | סה"כ לתשלום | לא כולל מע"מ |

התפלגות חיוב בש"ח לפי תעו"ז

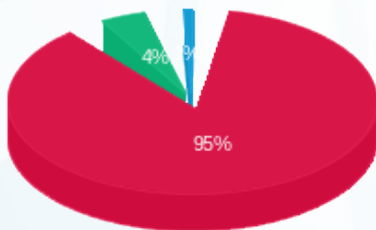

- פסגה (8.05 ₪)
- גבע (0.36 ₪)
- שפל (0.08 ₪)

הסטוריית צריכה בקוט"ש

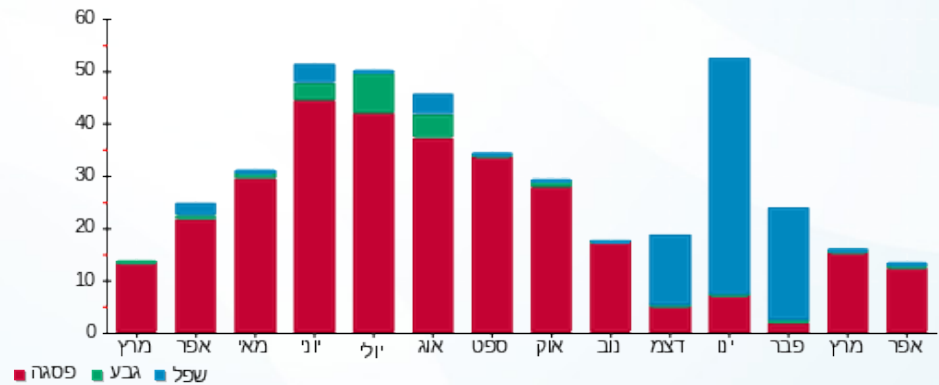



06/05/18

תאריך הפקה:

שם דייר: 2010063 קומה 10-קומפדיה

25/04/18

תאריך קריאה נוכחית:

שם אתר: מגדלי בסר

23/03/18

תאריך קריאה קודמת:

לקוח/ה נכבד/ה, אנו מתכבדים להגיש את חישוב צריכת החשמל לתקופה 25/04/18 - 23/03/18:

2010063 קומה 10-קומפדיה - 5 - 00024875

| סוג תעריף | סוג צריכה | קריאה קודמת | קריאה נוכחית | סה"כ צריכה בקוט"ש | מחיר לקוט"ש בא"ג | סה"כ לתשלום |
|--------------------------|-----------|-------------|--------------|-------------------|------------------|-------------|
| פרטי חשבון עבור תאריכים: | | | | | | |
| 777 | פסגה | 23/03/18 | 25/04/18 | 207.61 | 46.96 | 97.49 ₪ |
| 778 | גבע | 13,973.14 | 14,025.06 | 51.93 | 39.12 | 20.31 ₪ |
| 779 | שפל | 19,763.34 | 19,872.15 | 108.82 | 32.52 | 35.39 ₪ |

סה"כ צריכה לדייר:

| שיא ביקוש | סה"כ צריכה בפסגה | סה"כ צריכה גבע | סה"כ צריכה שפל | סה"כ צריכה בקוט"ש | סה"כ לתשלום |
|-----------|------------------|----------------|----------------|-------------------|-------------|
| 4.26 | 207.61 | 51.93 | 108.82 | 368.36 | 153.20 ₪ |

| | | |
|----------|-------------|--------------|
| 0.00 ₪ | תשלום קבוע | |
| 153.20 ₪ | סה"כ לתשלום | לא כולל מע"מ |

התפלגות חיוב בש"ח לפי תעו"ז

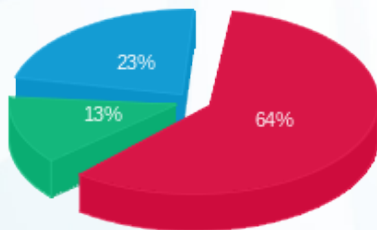

פסגה (97.49 ₪)
גבע (20.31 ₪)
שפל (35.39 ₪)

הסטוריית צריכה בקוט"ש

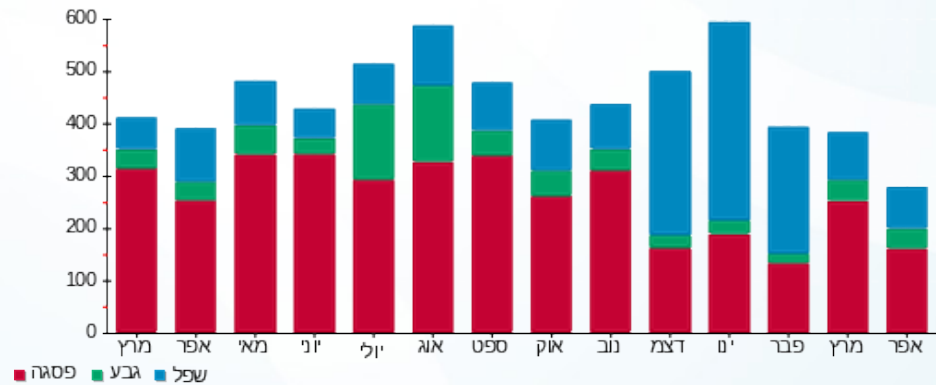

06/05/18 תאריך הפקה:
 25/04/18 תאריך קריאה נוכחית:
 23/03/18 תאריך קריאה קודמת:

שם דייר: 2010063 קומה 11- קומפדיה
 שם אתר: מגדלי בסר

לקוח/ה נכבד/ה, אנו מתכבדים להגיש את חישוב צריכת החשמל לתקופה 25/04/18 - 23/03/18:

2010063 קומה 11- קומפדיה - 2 - 00024882

| סוג תעריף | סוג צריכה | קריאה קודמת | קריאה נוכחית | סה"כ צריכה בקוט"ש | מחיר לקוט"ש בא"ג | סה"כ לתשלום |
|--------------------------|-----------|-------------|--------------|-------------------|------------------|-------------|
| פרטי חשבון עבור תאריכים: | | | | | | |
| 777 | פסגה | 23/03/18 | 25/04/18 | 33.75 | 46.96 | 15.85 ₪ |
| 778 | גבע | 5,600.98 | 5,611.27 | 10.29 | 39.12 | 4.03 ₪ |
| 779 | שפל | 3,805.59 | 3,831.18 | 25.59 | 32.52 | 8.32 ₪ |

סה"כ צריכה לדייר:

| שיא ביקוש | סה"כ צריכה בפסגה | סה"כ צריכה גבע | סה"כ צריכה שפל | סה"כ צריכה בקוט"ש | סה"כ לתשלום |
|-----------|------------------|----------------|----------------|-------------------|-------------|
| 0.80 | 33.75 | 10.29 | 25.59 | 69.63 | 28.20 ₪ |

| | |
|---------------------|--------------------|
| 0.00 ₪ | תשלום קבוע |
| 28.20 ₪ | סה"כ לתשלום |
| לא כולל מע"מ | |

התפלגות חיוב בש"ח לפי תעו"ז

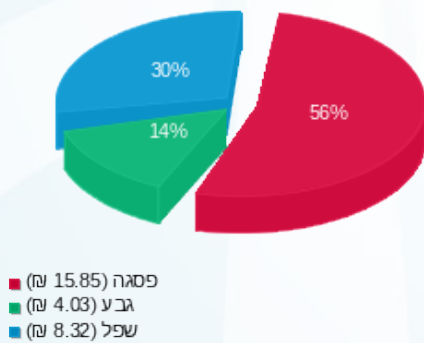

הסטוריית צריכה בקוט"ש

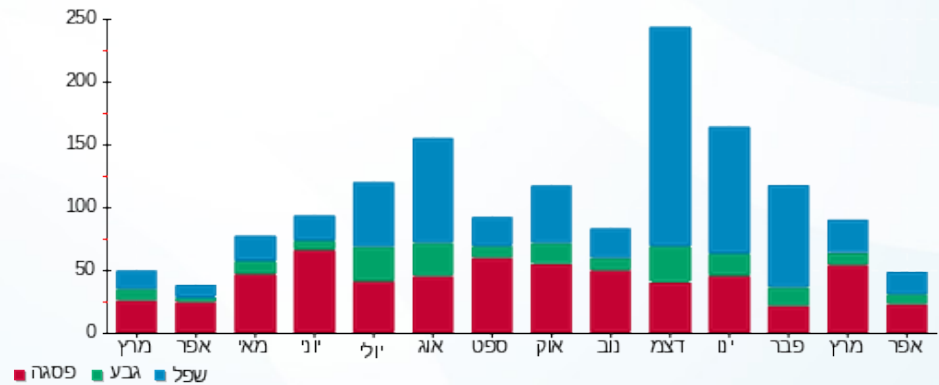

06/05/18 תאריך הפקה:
 25/04/18 תאריך קריאה נוכחית:
 23/03/18 תאריך קריאה קודמת:

שם דייר: 2010070 קומה 6- לנדאו יהודיין
 שם אתר: מגדלי בסר

לקוח/ה נכבד/ה, אנו מתכבדים להגיש את חישוב צריכת החשמל לתקופה 25/04/18 - 23/03/18:

00024879 - 4 - קומה 6- לנדאו יהודיין

| סה"כ לתשלום | מחיר לקוט"ש בא"ג | סה"כ צריכה בקוט"ש | קריאה נוכחית | קריאה קודמת | סוג צריכה | סוג תעריף |
|-------------|------------------|-------------------|--------------|-------------|--------------------------|-----------|
| | | | 25/04/18 | 23/03/18 | פרטי חשבון עבור תאריכים: | |
| ₪ 43.72 | 46.96 | 93.10 | 14,003.68 | 13,910.57 | פסגה | 777 |
| ₪ 4.03 | 39.12 | 10.29 | 3,734.60 | 3,724.30 | גבע | 778 |
| ₪ 1.90 | 32.52 | 5.84 | 4,362.59 | 4,356.75 | שפל | 779 |

סה"כ צריכה לדייר:

| סה"כ לתשלום | סה"כ צריכה בקוט"ש | סה"כ צריכה שפל | סה"כ צריכה גבע | סה"כ צריכה בפסגה | שיא ביקוש |
|-------------|-------------------|----------------|----------------|------------------|-----------|
| ₪ 49.65 | 109.24 | 5.84 | 10.29 | 93.10 | 1.75 |

| | | |
|---------|--------------------|---------------------|
| ₪ 0.00 | תשלום קבוע | |
| ₪ 49.65 | סה"כ לתשלום | לא כולל מע"מ |

התפלגות חיוב בש"ח לפי תעו"ז

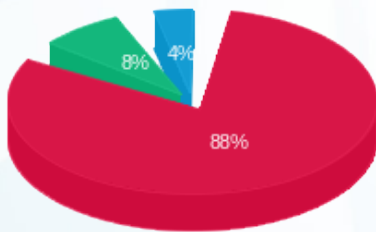

■ פסגה (₪ 43.72)
 ■ גבע (₪ 4.03)
 ■ שפל (₪ 1.90)

הסטוריית צריכה בקוט"ש

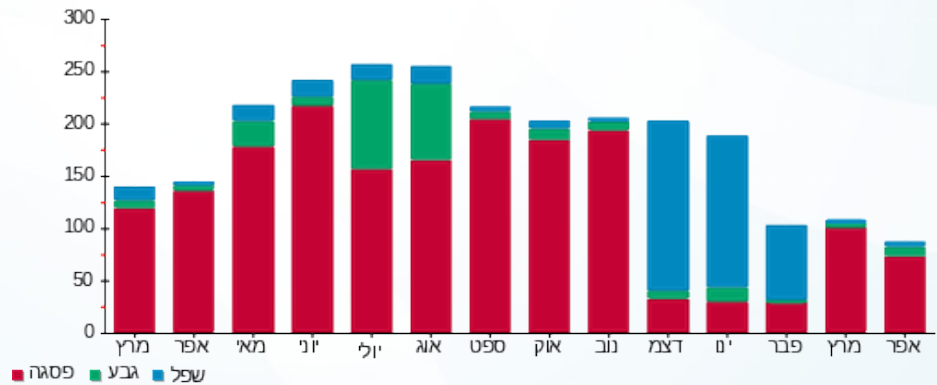



06/05/18

תאריך הפקה:

שם דייר: 2010083 סלקום -חדר סלולו (קומה-2)

25/04/18

תאריך קריאה נוכחית:

שם אתר: מגדלי בסר

23/03/18

תאריך קריאה קודמת:

לקוח/ה נכבד/ה, אנו מתכבדים להגיש את חישוב צריכת החשמל לתקופה 25/04/18 - 23/03/18:

00024928 - 1 - 2010083 סלקום -חדר סלולו (קומה-2)

| סה"כ לתשלום | מחיר לקוט"ש בא"ג | סה"כ צריכה בקוט"ש | קריאה נוכחית | קריאה קודמת | סוג צריכה | סוג תעריף |
|-------------|------------------|-------------------|--------------|-------------|--------------------------|-----------|
| | | | 25/04/18 | 23/03/18 | פרטי חשבון עבור תאריכים: | |
| ₪ 520.14 | 46.96 | 1,107.62 | 177,283.93 | 176,176.32 | פסגה | 777 |
| ₪ 218.37 | 39.12 | 558.21 | 130,333.81 | 129,775.60 | גבע | 778 |
| ₪ 429.29 | 32.52 | 1,320.08 | 291,767.92 | 290,447.83 | שפל | 779 |

סה"כ צריכה לדייר:

| סה"כ לתשלום | סה"כ צריכה בקוט"ש | סה"כ צריכה שפל | סה"כ צריכה גבע | סה"כ צריכה בפסגה | שיא ביקוש |
|-------------|-------------------|----------------|----------------|------------------|-----------|
| ₪ 1,167.80 | 2,985.91 | 1,320.08 | 558.21 | 1,107.62 | 4.52 |

| | | |
|------------|--------------------|---------------------|
| ₪ 0.00 | תשלום קבוע | |
| ₪ 1,167.80 | סה"כ לתשלום | לא כולל מע"מ |

התפלגות חיוב בש"ח לפי תעו"ז

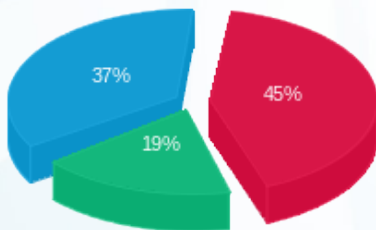

■ פסגה (₪ 520.14)
■ גבע (₪ 218.37)
■ שפל (₪ 429.29)

הסטוריית צריכה בקוט"ש

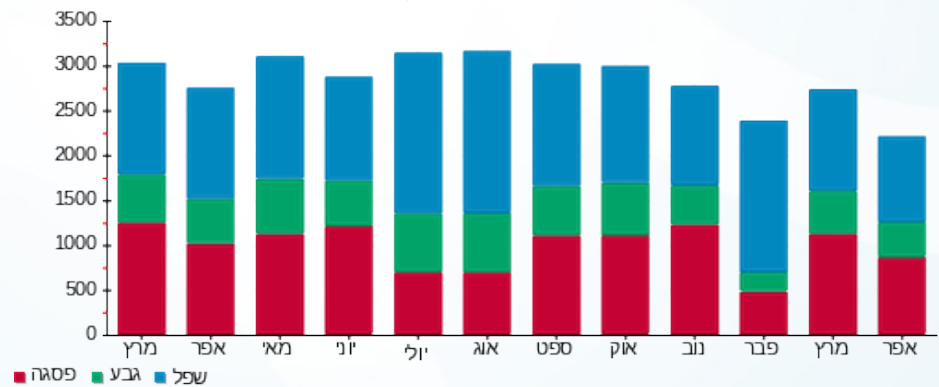

■ פסגה ■ גבע ■ שפל



06/05/18 תאריך הפקה:
 25/04/18 תאריך קריאה נוכחית:
 23/03/18 תאריך קריאה קודמת:

שם דייר: 2010095 קומה 3 - עו"ד לימור אסרף
 שם אתר: מגדלי בסר

לקוח/ה נכבד/ה, אנו מתכבדים להגיש את חישוב צריכת החשמל לתקופה 25/04/18 - 23/03/18:

00022794 - 5 - עו"ד לימור אסרף - 2010095 קומה 3

| סוג תעריף | סוג צריכה | קריאה קודמת | קריאה נוכחית | סה"כ צריכה בקוט"ש | מחיר לקוט"ש בא"ג | סה"כ לתשלום |
|--------------------------|-----------|-------------|--------------|-------------------|------------------|-------------|
| פרטי חשבון עבור תאריכים: | | | | | | |
| 777 | פסגה | 23/03/18 | 25/04/18 | 5.44 | 46.96 | 2.55 ₪ |
| 778 | גבע | 461.00 | 461.04 | 0.04 | 39.12 | 0.02 ₪ |
| 779 | שפל | 1,147.88 | 1,148.00 | 0.13 | 32.52 | 0.04 ₪ |

סה"כ צריכה לדייר:

| שיא ביקוש | סה"כ צריכה בפסגה | סה"כ צריכה גבע | סה"כ צריכה שפל | סה"כ צריכה בקוט"ש | סה"כ לתשלום |
|-----------|------------------|----------------|----------------|-------------------|-------------|
| 0.86 | 5.44 | 0.04 | 0.13 | 5.61 | 2.61 ₪ |

| | | |
|--------|-------------|--------------|
| 0.00 ₪ | תשלום קבוע | |
| 2.61 ₪ | סה"כ לתשלום | לא כולל מע"מ |

התפלגות חיוב בש"ח לפי תעו"ז

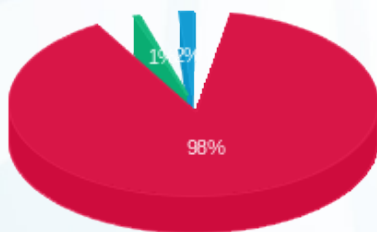

פסגה (2.55 ₪)
 גבע (0.02 ₪)
 שפל (0.04 ₪)

הסטוריית צריכה בקוט"ש

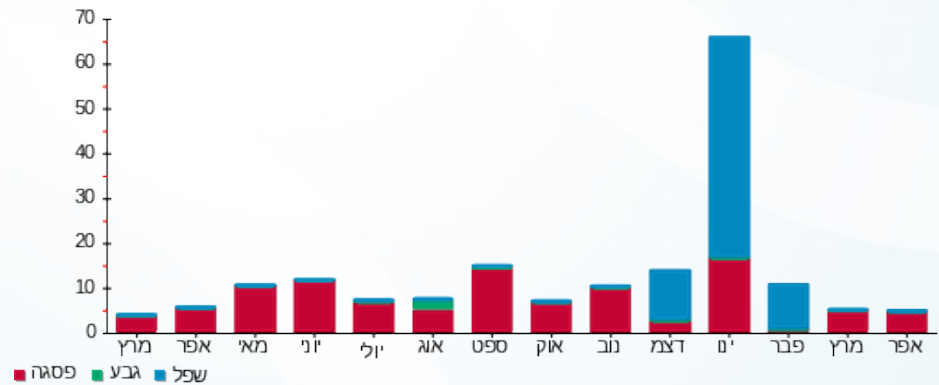

06/05/18 תאריך הפקה:
 25/04/18 תאריך קריאה נוכחית:
 23/03/18 תאריך קריאה קודמת:

שם דייר: 2010096 קומה 3 - עופר שי
 שם אתר: מגדלי בסר

לקוח/ה נכבד/ה, אנו מתכבדים להגיש את חישוב צריכת החשמל לתקופה 25/04/18 - 23/03/18:

2010096 קומה 3 - עופר שי - 3 - 00022794

| סוג תעריף | סוג צריכה | קריאה קודמת | קריאה נוכחית | סה"כ צריכה בקוט"ש | מחיר לקוט"ש בא"ג | סה"כ לתשלום |
|--------------------------|-----------|-------------|--------------|-------------------|------------------|-------------|
| פרטי חשבון עבור תאריכים: | | | | | | |
| 777 | פסגה | 23/03/18 | 25/04/18 | 3.38 | 46.96 | 1.59 ₪ |
| 778 | גבע | 2,350.83 | 2,351.11 | 0.28 | 39.12 | 0.11 ₪ |
| 779 | שפל | 2,333.76 | 2,333.78 | 0.02 | 32.52 | 0.01 ₪ |

סה"כ צריכה לדייר:

| שיא ביקוש | סה"כ צריכה בפסגה | סה"כ צריכה גבע | סה"כ צריכה שפל | סה"כ צריכה בקוט"ש | סה"כ לתשלום |
|-----------|------------------|----------------|----------------|-------------------|-------------|
| 0.14 | 3.38 | 0.28 | 0.02 | 3.67 | 1.70 ₪ |

| | | |
|--------|-------------|--------------|
| 0.00 ₪ | תשלום קבוע | |
| 1.70 ₪ | סה"כ לתשלום | לא כולל מע"מ |

התפלגות חיוב בש"ח לפי תעו"ז

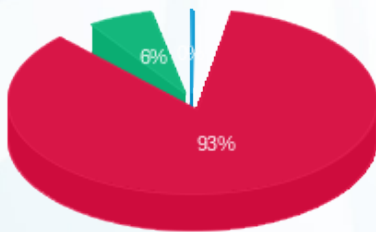

פסגה (1.59 ₪) 93%
 גבע (0.11 ₪) 6%
 שפל (0.006 ₪) 1%

הסטוריית צריכה בקוט"ש

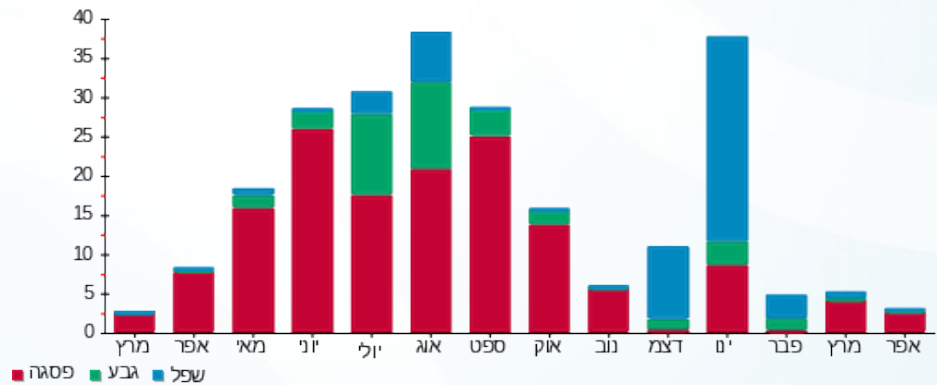

06/05/18 תאריך הפקה:
 25/04/18 תאריך קריאה נוכחית:
 23/03/18 תאריך קריאה קודמת:

שם דייר: 2010096 קומה 3 - עופר שי
 שם אתר: מגדלי בסר

לקוח/ה נכבד/ה, אנו מתכבדים להגיש את חישוב צריכת החשמל לתקופה 25/04/18 - 23/03/18:

2010373 קומה 3 - רותם גל - 7 - 00022794

| סוג תעריף | סוג צריכה | קריאה קודמת | קריאה נוכחית | סה"כ צריכה בקוט"ש | מחיר לקוט"ש בא"ג | סה"כ לתשלום |
|--------------------------|-----------|-------------|--------------|-------------------|------------------|-------------|
| פרטי חשבון עבור תאריכים: | | | | | | |
| 777 | פסגה | 23/03/18 | 25/04/18 | 3.77 | 46.96 | 1.77 ₪ |
| 778 | גבע | 766.14 | 766.83 | 0.69 | 39.12 | 0.27 ₪ |
| 779 | שפל | 1,240.81 | 1,240.91 | 0.11 | 32.52 | 0.03 ₪ |

סה"כ צריכה לדייר:

| שיא ביקוש | סה"כ צריכה בפסגה | סה"כ צריכה גבע | סה"כ צריכה שפל | סה"כ צריכה בקוט"ש | סה"כ לתשלום |
|-----------|------------------|----------------|----------------|-------------------|-------------|
| 0.21 | 3.77 | 0.69 | 0.11 | 4.57 | 2.07 ₪ |

| | |
|--------|--------------------|
| 0.00 ₪ | תשלום קבוע |
| 2.07 ₪ | סה"כ לתשלום |

התפלגות חיוב בש"ח לפי תעו"ז

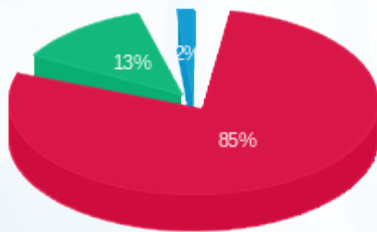

פסגה (1.77 ₪) ■
 גבע (0.27 ₪) ■
 שפל (0.03 ₪) ■

הסטוריית צריכה בקוט"ש

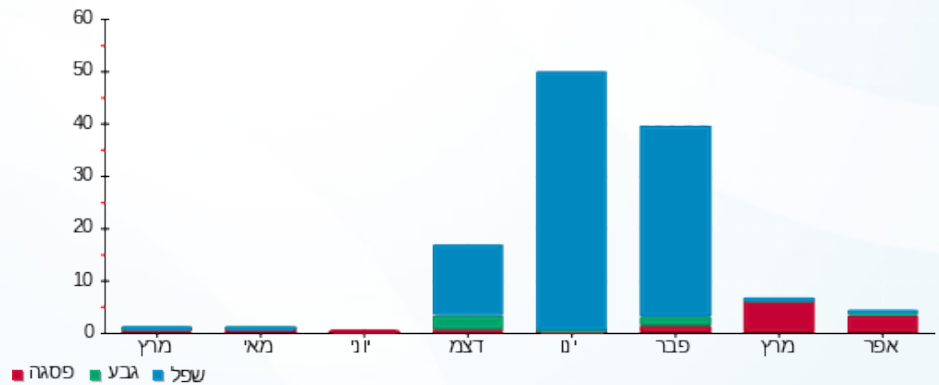

06/05/18

תאריך הפקה:

שם דייר: 2010097 קומה 3 - ניצן סוכנות לביטוח

25/04/18

תאריך קריאה נוכחית:

שם אתר: מגדלי בסר

23/03/18

תאריך קריאה קודמת:

לקוח/ה נכבד/ה, אנו מתכבדים להגיש את חישוב צריכת החשמל לתקופה 25/04/18 - 23/03/18:

00025057 - 1 - ניצן סוכנות לביטוח - 2010097 קומה 3

| סה"כ לתשלום | מחיר לקוט"ש בא"ג | סה"כ צריכה בקוט"ש | קריאה נוכחית | קריאה קודמת | סוג צריכה | סוג תעריף |
|-------------|------------------|-------------------|--------------|-------------|--------------------------|-----------|
| | | | 25/04/18 | 23/03/18 | פרטי חשבון עבור תאריכים: | |
| 22.39 ₪ | 46.96 | 47.68 | 6,305.64 | 6,257.96 | פסגה | 777 |
| 0.64 ₪ | 39.12 | 1.64 | 3,417.70 | 3,416.06 | גבע | 778 |
| 0.13 ₪ | 32.52 | 0.41 | 3,008.89 | 3,008.48 | שפל | 779 |

סה"כ צריכה לדייר:

| סה"כ לתשלום | סה"כ צריכה בקוט"ש | סה"כ צריכה שפל | סה"כ צריכה גבע | סה"כ צריכה בפסגה | שיא ביקוש |
|-------------|-------------------|----------------|----------------|------------------|-----------|
| 23.17 ₪ | 49.73 | 0.41 | 1.64 | 47.68 | 2.67 |

| | | |
|---------|--------------------|---------------------|
| 0.00 ₪ | תשלום קבוע | |
| 23.17 ₪ | סה"כ לתשלום | לא כולל מע"מ |

התפלגות חיוב בש"ח לפי תע"ז

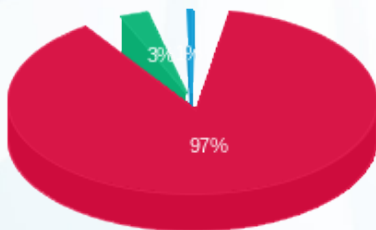

- פסגה (22.39 ₪)
- גבע (0.64 ₪)
- שפל (0.13 ₪)

הסטוריית צריכה בקוט"ש

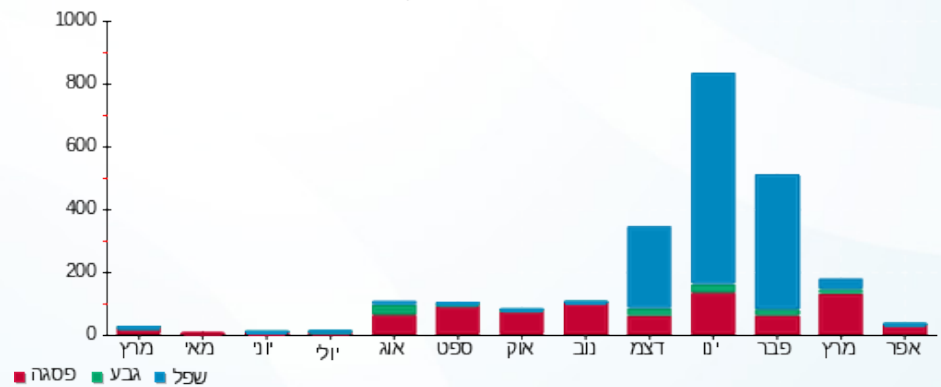

06/05/18 תאריך הפקה:
 25/04/18 תאריך קריאה נוכחית:
 23/03/18 תאריך קריאה קודמת:

שם דייר: 2010100 קומה 2 - עיריית רמת גן
 שם אתר: מגדלי בסר

לקוח/ה נכבד/ה, אנו מתכבדים להגיש את חישוב צריכת החשמל לתקופה 23/03/18 - 25/04/18:

2010100 קומה 2 - עיריית רמת גן - 1 - 00022794

| סוג תעריף | סוג צריכה | קריאה קודמת | קריאה נוכחית | סה"כ צריכה בקוט"ש | מחיר לקוט"ש בא"ג | סה"כ לתשלום |
|--------------------------|-----------|-------------|--------------|-------------------|------------------|-------------|
| פרטי חשבון עבור תאריכים: | | | | | | |
| 777 | פסגה | 23/03/18 | 25/04/18 | 21.25 | 46.96 | 9.98 ₪ |
| 778 | גבע | 1,195.72 | 1,204.39 | 8.68 | 39.12 | 3.39 ₪ |
| 779 | שפל | 3,467.89 | 3,483.18 | 15.29 | 32.52 | 4.97 ₪ |

סה"כ צריכה לדייר:

| שיא ביקוש | סה"כ צריכה בפסגה | סה"כ צריכה גבע | סה"כ צריכה שפל | סה"כ צריכה בקוט"ש | סה"כ לתשלום |
|-----------|------------------|----------------|----------------|-------------------|-------------|
| 1.94 | 21.25 | 8.68 | 15.29 | 45.22 | 18.35 ₪ |

| | | |
|---------|--------------------|---------------------|
| 0.00 ₪ | תשלום קבוע | |
| 18.35 ₪ | סה"כ לתשלום | לא כולל מע"מ |

התפלגות חיוב בש"ח לפי תעו"ז

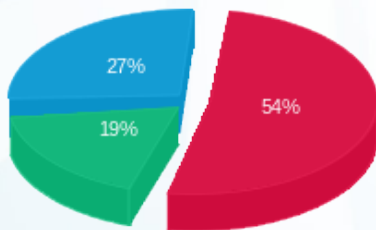

פסגה (9.98 ₪) ■
 גבע (3.39 ₪) ■
 שפל (4.97 ₪) ■

הסטוריית צריכה בקוט"ש

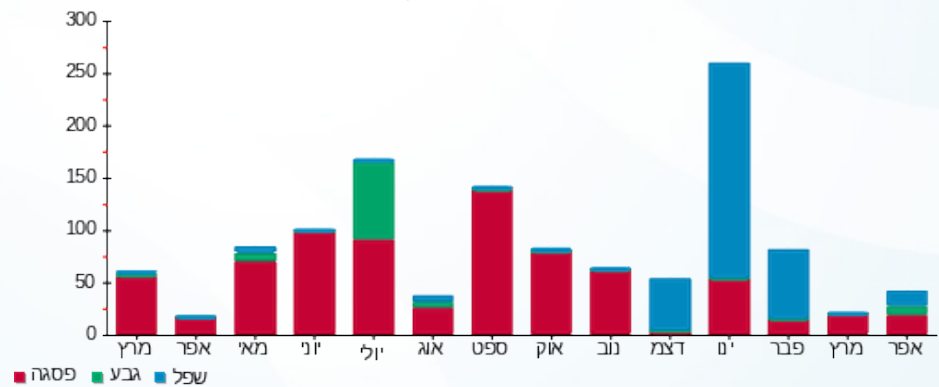



06/05/18

תאריך הפקה:

שם דייר: 2010103 קומה ONE-21

25/04/18

תאריך קריאה נוכחית:

שם אתר: מגדלי בסר

23/03/18

תאריך קריאה קודמת:

לקוח/ה נכבד/ה, אנו מתכבדים להגיש את חישוב צריכת החשמל לתקופה 25/04/18 - 23/03/18:

2010103 קומה 4-21 - 00024871 ONE

| סה"כ לתשלום | מחיר לקוט"ש בא"ג | סה"כ צריכה בקוט"ש | קריאה נוכחית | קריאה קודמת | סוג צריכה | סוג תעריף |
|-------------|------------------|-------------------|--------------|-------------|--------------------------|-----------|
| | | | 25/04/18 | 23/03/18 | פרטי חשבון עבור תאריכים: | |
| 137.71 ₪ | 46.96 | 293.26 | 27,353.03 | 27,059.77 | פסגה | 777 |
| 49.94 ₪ | 39.12 | 127.66 | 15,324.91 | 15,197.25 | גבע | 778 |
| 98.84 ₪ | 32.52 | 303.95 | 29,618.41 | 29,314.46 | שפל | 779 |

סה"כ צריכה לדייר:

| סה"כ לתשלום | סה"כ צריכה בקוט"ש | סה"כ צריכה שפל | סה"כ צריכה גבע | סה"כ צריכה בפסגה | שיא ביקוש |
|-------------|-------------------|----------------|----------------|------------------|-----------|
| 286.50 ₪ | 724.87 | 303.95 | 127.66 | 293.26 | 3.76 |

| | | |
|----------|--------------------|---------------------|
| 0.00 ₪ | תשלום קבוע | |
| 286.50 ₪ | סה"כ לתשלום | לא כולל מע"מ |

התפלגות חיוב בש"ח לפי תעו"ז

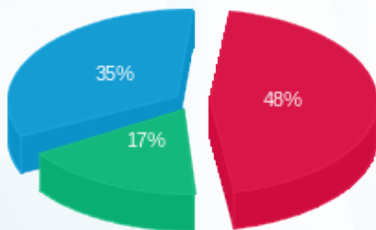

- פסגה (137.71 ₪)
- גבע (49.94 ₪)
- שפל (98.84 ₪)

הסטוריית צריכה בקוט"ש

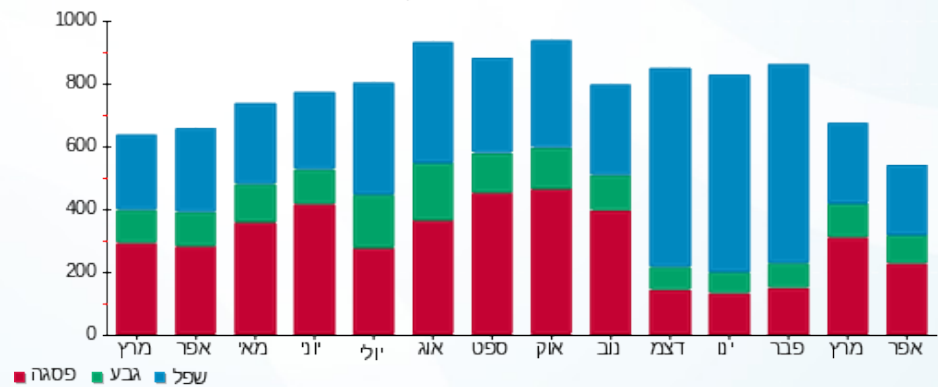



06/05/18

תאריך הפקה:

שם דייר: 2010103 קומה 21-סיטינס (קטן)

25/04/18

תאריך קריאה נוכחית:

שם אתר: מגדלי בסר

23/03/18

תאריך קריאה קודמת:

לקוח/ה נכבד/ה, אנו מתכבדים להגיש את חישוב צריכת החשמל לתקופה 25/04/18 - 23/03/18:

00024871 - 3 - (קטן) 2010103 קומה 21-סיטינס

| סה"כ לתשלום | מחיר לקוט"ש בא"ג | סה"כ צריכה בקוט"ש | קריאה נוכחית | קריאה קודמת | סוג צריכה | סוג תעריף |
|-------------|------------------|-------------------|--------------|-------------|--------------------------|-----------|
| | | | 25/04/18 | 23/03/18 | פרטי חשבון עבור תאריכים: | |
| 211.46 ₪ | 46.96 | 450.30 | 52,693.99 | 52,243.69 | פסגה | 777 |
| 54.34 ₪ | 39.12 | 138.92 | 28,694.51 | 28,555.59 | גבע | 778 |
| 87.19 ₪ | 32.52 | 268.12 | 51,046.87 | 50,778.74 | שפל | 779 |

סה"כ צריכה לדייר:

| סה"כ לתשלום | סה"כ צריכה בקוט"ש | סה"כ צריכה שפל | סה"כ צריכה גבע | סה"כ צריכה בפסגה | שיא ביקוש |
|-------------|-------------------|----------------|----------------|------------------|-----------|
| 353.00 ₪ | 857.34 | 268.12 | 138.92 | 450.30 | 6.35 |

| | | |
|----------|--------------------|---------------------|
| 0.00 ₪ | תשלום קבוע | |
| 353.00 ₪ | סה"כ לתשלום | לא כולל מע"מ |

התפלגות חיוב בש"ח לפי תעו"ז

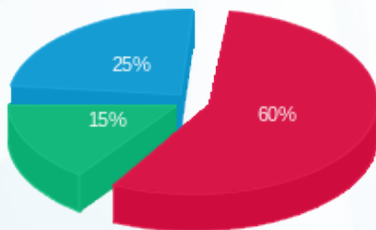

- פסגה (211.46 ₪)
- גבע (54.34 ₪)
- שפל (87.19 ₪)

הסטוריית צריכה בקוט"ש

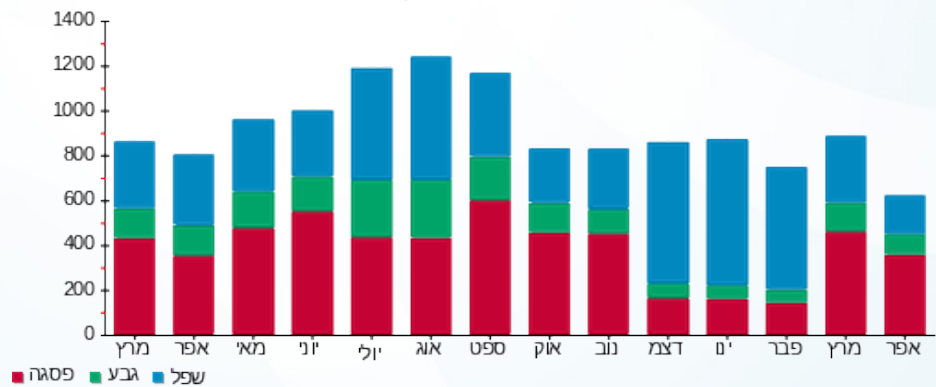



06/05/18

תאריך הפקה:

שם דייר: 2010105 קומה 0-א.פ. גלילות

25/04/18

תאריך קריאה נוכחית:

שם אתר: מגדלי בסר

23/03/18

תאריך קריאה קודמת:

לקוח/ה נכבד/ה, אנו מתכבדים להגיש את חישוב צריכת החשמל לתקופה 25/04/18 - 23/03/18:

2010105 קומה 0-א.פ. גלילות - 6 - 00024877

| סה"כ לתשלום | מחיר לקוט"ש בא"ג | סה"כ צריכה בקוט"ש | קריאה נוכחית | קריאה קודמת | סוג צריכה | סוג תעריף |
|-------------|------------------|-------------------|--------------|-------------|--------------------------|-----------|
| | | | 25/04/18 | 23/03/18 | פרטי חשבון עבור תאריכים: | |
| 230.15 ₪ | 46.96 | 490.10 | 39,170.49 | 38,680.40 | פסגה | 777 |
| 103.91 ₪ | 39.12 | 265.62 | 27,260.23 | 26,994.61 | גבע | 778 |
| 201.21 ₪ | 32.52 | 618.73 | 64,844.90 | 64,226.17 | שפל | 779 |

סה"כ צריכה לדייר:

| סה"כ לתשלום | סה"כ צריכה בקוט"ש | סה"כ צריכה שפל | סה"כ צריכה גבע | סה"כ צריכה בפסגה | שיא ביקוש |
|-------------|-------------------|----------------|----------------|------------------|-----------|
| 535.27 ₪ | 1,374.44 | 618.73 | 265.62 | 490.10 | 1.96 |

| | | |
|----------|--------------------|---------------------|
| 0.00 ₪ | תשלום קבוע | |
| 535.27 ₪ | סה"כ לתשלום | לא כולל מע"מ |

התפלגות חיוב בש"ח לפי תעו"ז

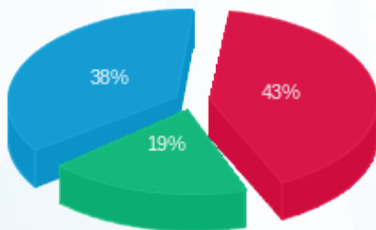

- פסגה (230.15 ₪)
- גבע (103.91 ₪)
- שפל (201.21 ₪)

הסטוריית צריכה בקוט"ש

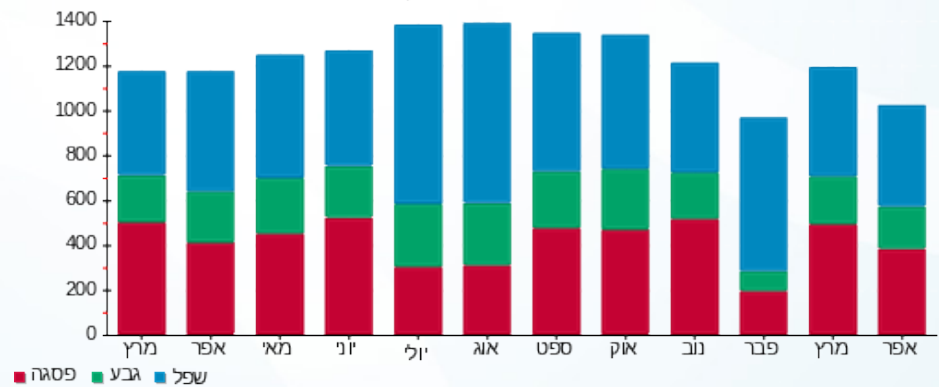

- פסגה
- גבע
- שפל



06/05/18 תאריך הפקה:
 25/04/18 תאריך קריאה נוכחית:
 23/03/18 תאריך קריאה קודמת:

שם דייר: 2010106 קומה 0-בעדיאל
 שם אתר: מגדלי בסר

לקוח/ה נכבד/ה, אנו מתכבדים להגיש את חישוב צריכת החשמל לתקופה 25/04/18 - 23/03/18:

2010106 קומה 0-בעדיאל - 7 - 00024877

| סה"כ לתשלום | מחיר לקוט"ש בא"ג | סה"כ צריכה בקוט"ש | קריאה נוכחית | קריאה קודמת | סוג צריכה | סוג תעריף |
|-------------|------------------|-------------------|--------------|-------------|--------------------------|-----------|
| | | | 25/04/18 | 23/03/18 | פרטי חשבון עבור תאריכים: | |
| ₪ -0.02 | 46.96 | -0.05 | 7,930.81 | 7,930.86 | פסגה | 777 |
| ₪ -0.01 | 39.12 | -0.01 | 3,219.76 | 3,219.77 | גבע | 778 |
| ₪ -0.01 | 32.52 | -0.02 | 556.86 | 556.88 | שפל | 779 |

סה"כ צריכה לדייר:

| סה"כ לתשלום | סה"כ צריכה בקוט"ש | סה"כ צריכה שפל | סה"כ צריכה גבע | סה"כ צריכה בפסגה | שיא ביקוש |
|-------------|-------------------|----------------|----------------|------------------|-----------|
| ₪ -0.03 | -0.08 | -0.02 | -0.01 | -0.05 | 0.02 |

| | | |
|---------|--------------------|---------------------|
| ₪ 0.00 | תשלום קבוע | |
| ₪ -0.03 | סה"כ לתשלום | לא כולל מע"מ |



06/05/18

תאריך הפקה:

שם דייר: 2010106 קומה 0-בעדיאל (נטוצי)

25/04/18

תאריך קריאה נוכחית:

שם אתר: מגדלי בסר

23/03/18

תאריך קריאה קודמת:

לקוח/ה נכבד/ה, אנו מתכבדים להגיש את חישוב צריכת החשמל לתקופה 25/04/18 - 23/03/18:

00024877 - 3 - 2010106 קומה 0-בעדיאל (נטוצי)

| סוג תעריף | סוג צריכה | קריאה קודמת | קריאה נוכחית | סה"כ צריכה בקוט"ש | מחיר לקוט"ש בא"ג | סה"כ לתשלום |
|--------------------------|-----------|-------------|--------------|-------------------|------------------|-------------|
| פרטי חשבון עבור תאריכים: | | | | | | |
| 777 | פסגה | 23/03/18 | 25/04/18 | 335.86 | 46.96 | 157.72 ₪ |
| 778 | גבע | 17,456.21 | 17,516.61 | 60.40 | 39.12 | 23.63 ₪ |
| 779 | שפל | 23,659.39 | 23,668.72 | 9.33 | 32.52 | 3.03 ₪ |

סה"כ צריכה לדייר:

| שיא ביקוש | סה"כ צריכה בפסגה | סה"כ צריכה גבע | סה"כ צריכה שפל | סה"כ צריכה בקוט"ש | סה"כ לתשלום |
|-----------|------------------|----------------|----------------|-------------------|-------------|
| 7.84 | 335.86 | 60.40 | 9.33 | 405.59 | 184.38 ₪ |

| | | |
|----------|-------------|--------------|
| 0.00 ₪ | תשלום קבוע | |
| 184.38 ₪ | סה"כ לתשלום | לא כולל מע"מ |

התפלגות חיוב בש"ח לפי תעו"ז

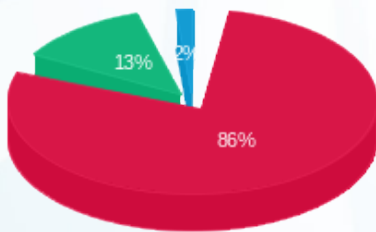

- פסגה (157.72 ₪) 86%
- גבע (23.63 ₪) 13%
- שפל (3.03 ₪) 2%

הסטוריית צריכה בקוט"ש

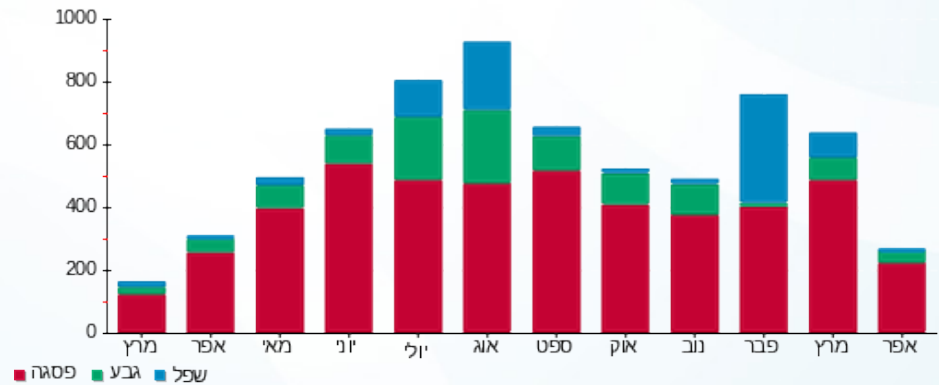

06/05/18

תאריך הפקה:

שם דייר: 2010109 קומה 16 הררי - טויסטר ושות'

25/04/18

תאריך קריאה נוכחית:

שם אתר: מגדלי בסר

23/03/18

תאריך קריאה קודמת:

לקוח/ה נכבד/ה, אנו מתכבדים להגיש את חישוב צריכת החשמל לתקופה 25/04/18 - 23/03/18:

00024869 - 2 - טויסטר ושות' - קומה 16 הררי - 2010109

| סוג תעריף | סוג צריכה | קריאה קודמת | קריאה נוכחית | סה"כ צריכה בקוט"ש | מחיר לקוט"ש בא"ג | סה"כ לתשלום |
|--------------------------|-----------|-------------|--------------|-------------------|------------------|-------------|
| פרטי חשבון עבור תאריכים: | | | | | | |
| 777 | פסגה | 23/03/18 | 25/04/18 | 219.99 | 46.96 | 103.31 ₪ |
| 778 | גבע | 15,793.23 | 15,840.09 | 46.86 | 39.12 | 18.33 ₪ |
| 779 | שפל | 18,340.97 | 18,386.39 | 45.42 | 32.52 | 14.77 ₪ |

סה"כ צריכה לדייר:

| שיא ביקוש | סה"כ צריכה בפסגה | סה"כ צריכה גבע | סה"כ צריכה שפל | סה"כ צריכה בקוט"ש | סה"כ לתשלום |
|-----------|------------------|----------------|----------------|-------------------|-------------|
| 5.60 | 219.99 | 46.86 | 45.42 | 312.28 | 136.41 ₪ |

| | | |
|----------|-------------|--------------|
| 0.00 ₪ | תשלום קבוע | |
| 136.41 ₪ | סה"כ לתשלום | לא כולל מע"מ |

התפלגות חיוב בש"ח לפי תעו"ז

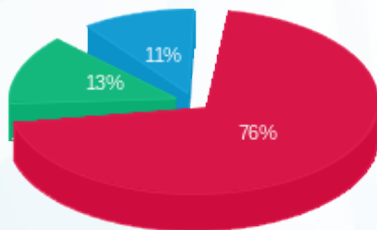

- פסגה (103.31 ₪) 76%
- גבע (18.33 ₪) 13%
- שפל (14.77 ₪) 11%

הסטוריית צריכה בקוט"ש

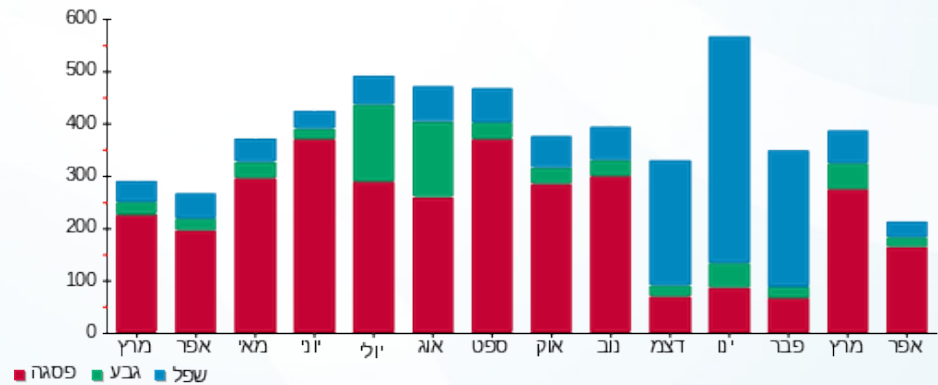

06/05/18 תאריך הפקה:
 25/04/18 תאריך קריאה נוכחית:
 23/03/18 תאריך קריאה קודמת:

שם דייר: 2010112 קומה 3 - הדר פייס
 שם אתר: מגדלי בסר

לקוח/ה נכבד/ה, אנו מתכבדים להגיש את חישוב צריכת החשמל לתקופה 25/04/18 - 23/03/18:

2010112 קומה 3 - הדר פייס - 8 - 00022794

| סוג תעריף | סוג צריכה | קריאה קודמת | קריאה נוכחית | סה"כ צריכה בקוט"ש | מחיר לקוט"ש בא"ג | סה"כ לתשלום |
|--------------------------|-----------|-------------|--------------|-------------------|------------------|-------------|
| פרטי חשבון עבור תאריכים: | | | | | | |
| 777 | פסגה | 23/03/18 | 25/04/18 | 0.001 | 46.96 | 0.00 ₪ |
| 778 | גבע | 2,121.16 | 2,121.16 | 0.00 | 39.12 | 0.00 ₪ |
| 779 | שפל | 1,893.69 | 1,893.69 | 0.00 | 32.52 | 0.00 ₪ |

סה"כ צריכה לדייר:

| שיא ביקוש | סה"כ צריכה בפסגה | סה"כ צריכה גבע | סה"כ צריכה שפל | סה"כ צריכה בקוט"ש | סה"כ לתשלום |
|-----------|------------------|----------------|----------------|-------------------|-------------|
| 0.002 | 0.001 | 0.00 | 0.00 | 0.001 | 0.00 ₪ |

| | | |
|--------|--------------------|---------------------|
| 0.00 ₪ | תשלום קבוע | |
| 0.00 ₪ | סה"כ לתשלום | לא כולל מע"מ |

התפלגות חיוב בש"ח לפי תעו"ז



- פסגה (0.0005 ₪)
- גבע (0.00 ₪)
- שפל (0.00 ₪)

הסטוריית צריכה בקוט"ש

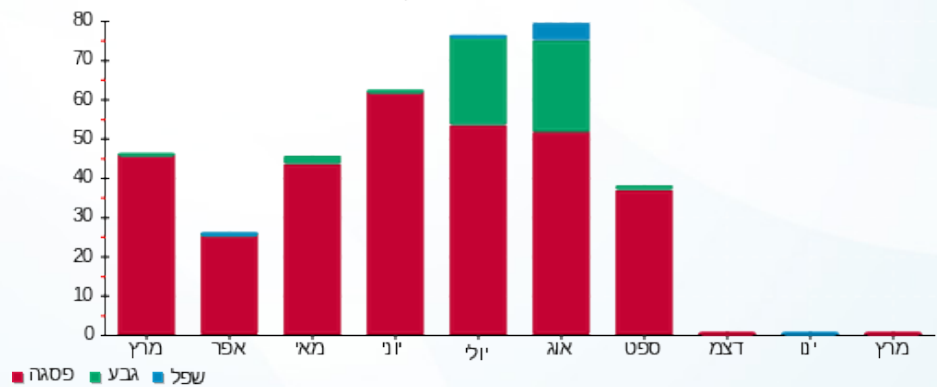

06/05/18 תאריך הפקה:
 25/04/18 תאריך קריאה נוכחית:
 23/03/18 תאריך קריאה קודמת:

שם דייר: 2010117 קומה 11 - א.א חשבונאים
 שם אתר: מגדלי בסר

לקוח/ה נכבד/ה, אנו מתכבדים להגיש את חישוב צריכת החשמל לתקופה 25/04/18 - 23/03/18:

2010117 קומה 11 - א.א חשבונאים - 8 - 00024875

| סוג תעריף | סוג צריכה | קריאה קודמת | קריאה נוכחית | סה"כ צריכה בקוט"ש | מחיר לקוט"ש בא"ג | סה"כ לתשלום |
|--------------------------|-----------|-------------|--------------|-------------------|------------------|-------------|
| פרטי חשבון עבור תאריכים: | | | | | | |
| 777 | פסגה | 23/03/18 | 25/04/18 | 50.12 | 46.96 | 23.54 ₪ |
| 778 | גבע | 1,384.40 | 1,385.85 | 1.46 | 39.12 | 0.57 ₪ |
| 779 | שפל | 1,562.21 | 1,563.89 | 1.68 | 32.52 | 0.55 ₪ |

סה"כ צריכה לדייר:

| שיא ביקוש | סה"כ צריכה בפסגה | סה"כ צריכה גבע | סה"כ צריכה שפל | סה"כ צריכה בקוט"ש | סה"כ לתשלום |
|-----------|------------------|----------------|----------------|-------------------|-------------|
| 1.88 | 50.12 | 1.46 | 1.68 | 53.26 | 24.65 ₪ |

| | | |
|---------|-------------|--------------|
| 0.00 ₪ | תשלום קבוע | |
| 24.65 ₪ | סה"כ לתשלום | לא כולל מע"מ |

התפלגות חיוב בש"ח לפי תעו"ז

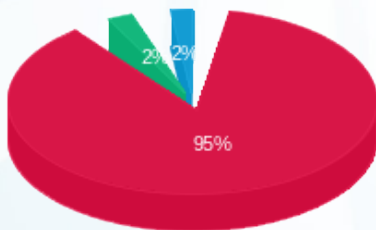

פסגה (23.54 ₪)
 גבע (0.57 ₪)
 שפל (0.55 ₪)

הסטוריית צריכה בקוט"ש

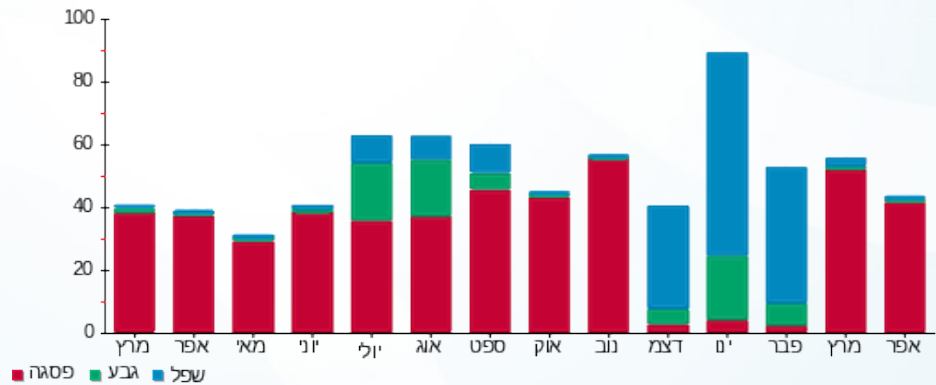

06/05/18

תאריך הפקה:

שם דייר: 2010126 קומה 11 - הורביץ, אבו אוזן עו"ד

25/04/18

תאריך קריאה נוכחית:

שם אתר: מגדלי בסר

23/03/18

תאריך קריאה קודמת:

לקוח/ה נכבד/ה, אנו מתכבדים להגיש את חישוב צריכת החשמל לתקופה 25/04/18 - 23/03/18:

00024875 - 7 - עו"ד - אבו אוזן עו"ד - הורביץ, אבו אוזן עו"ד - 2010126 קומה 11

| סוג תעריף | סוג צריכה | קריאה קודמת | קריאה נוכחית | סה"כ צריכה בקוט"ש | מחיר לקוט"ש בא"ג | סה"כ לתשלום |
|--------------------------|-----------|-------------|--------------|-------------------|------------------|-------------|
| פרטי חשבון עבור תאריכים: | | | | | | |
| 777 | פסגה | 23/03/18 | 25/04/18 | 222.41 | 46.96 | 104.44 ₪ |
| 778 | גבע | 8,400.12 | 8,430.87 | 30.75 | 39.12 | 12.03 ₪ |
| 779 | שפל | 15,788.96 | 15,848.75 | 59.80 | 32.52 | 19.45 ₪ |

סה"כ צריכה לדייר:

| שיא ביקוש | סה"כ צריכה בפסגה | סה"כ צריכה גבע | סה"כ צריכה שפל | סה"כ צריכה בקוט"ש | סה"כ לתשלום |
|-----------|------------------|----------------|----------------|-------------------|-------------|
| 5.25 | 222.41 | 30.75 | 59.80 | 312.95 | 135.92 ₪ |

| | | |
|----------|-------------|--------------|
| 0.00 ₪ | תשלום קבוע | |
| 135.92 ₪ | סה"כ לתשלום | לא כולל מע"מ |

התפלגות חיוב בש"ח לפי תעו"ז

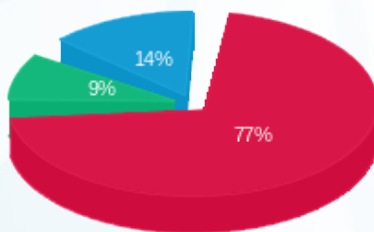

- פסגה (104.44 ₪)
- גבע (12.03 ₪)
- שפל (19.45 ₪)

הסטוריית צריכה בקוט"ש

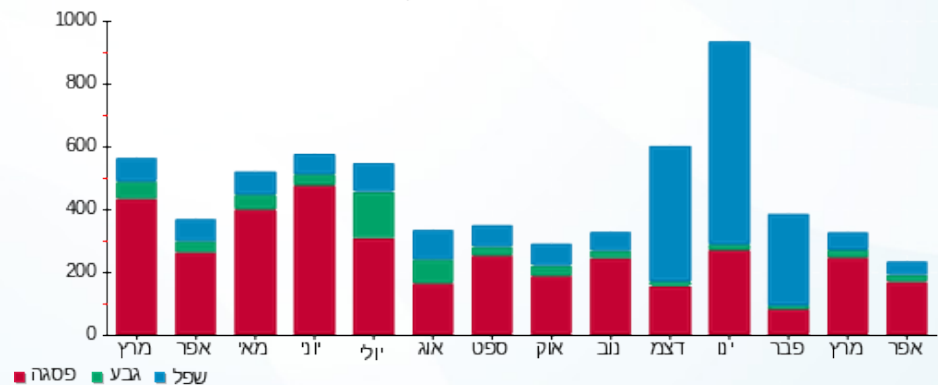

06/05/18

תאריך הפקה:

שם דייר: 2010126 קומה 11- הורבית, אבן אוזו (תוספת)
שם אתר: מגדלי בסר

25/04/18

תאריך קריאה נוכחית:

23/03/18

תאריך קריאה קודמת:

לקוח/ה נכבד/ה, אנו מתכבדים להגיש את חישוב צריכת החשמל לתקופה 25/04/18 - 23/03/18:

00025315 - 1 - (תוספת) אבן אוזו (תוספת) - 2010126 קומה 11- הורבית, אבן אוזו

| סוג תעריף | סוג צריכה | קריאה קודמת | קריאה נוכחית | סה"כ צריכה בקוט"ש | מחיר לקוט"ש בא"ג | סה"כ לתשלום |
|--------------------------|-----------|-------------|--------------|-------------------|------------------|-------------|
| פרטי חשבון עבור תאריכים: | | | | | | |
| 777 | פסגה | 23/03/18 | 25/04/18 | 59.86 | 46.96 | 28.11 ₪ |
| 778 | גבע | 2,872.47 | 2,888.36 | 15.89 | 39.12 | 6.22 ₪ |
| 779 | שפל | 4,687.65 | 4,722.39 | 34.75 | 32.52 | 11.30 ₪ |

סה"כ צריכה לדייר:

| שיא ביקוש | סה"כ צריכה בפסגה | סה"כ צריכה גבע | סה"כ צריכה שפל | סה"כ צריכה בקוט"ש | סה"כ לתשלום |
|-----------|------------------|----------------|----------------|-------------------|-------------|
| 3.28 | 59.86 | 15.89 | 34.75 | 110.50 | 45.63 ₪ |

| | |
|---------------------|-------------|
| 0.00 ₪ | תשלום קבוע |
| 45.63 ₪ | סה"כ לתשלום |
| לא כולל מע"מ | |

התפלגות חיוב בש"ח לפי תעו"ז

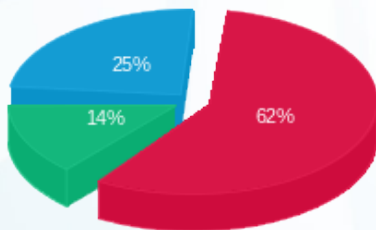

פסגה (28.11 ₪) 62%
גבע (6.22 ₪) 14%
שפל (11.30 ₪) 25%

הסטוריית צריכה בקוט"ש

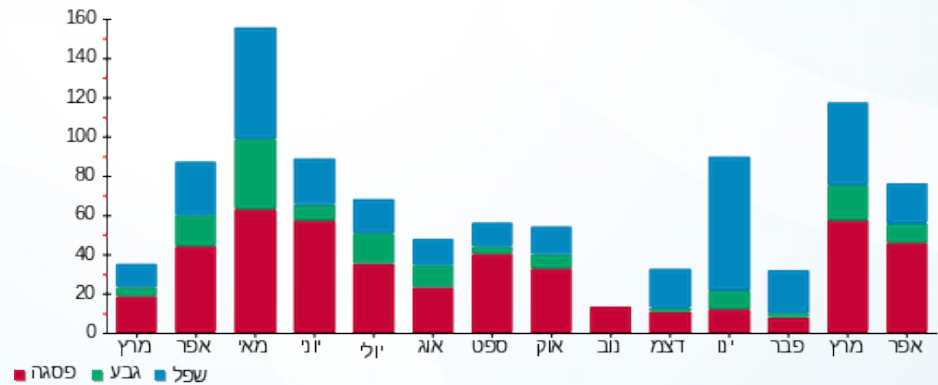



06/05/18

תאריך הפקה:

שם דייר: 2010127 קומה 18 - אביטל - אלון סוכנות ביטוח

25/04/18

תאריך קריאה נוכחית:

שם אתר: מגדלי בסר

23/03/18

תאריך קריאה קודמת:

לקוח/ה נכבד/ה, אנו מתכבדים להגיש את חישוב צריכת החשמל לתקופה 25/04/18 - 23/03/18:

2010127 קומה 18 - אביטל - אלון סוכנות ביטוח - 7 - 00024869

| סוג תעריף | סוג צריכה | קריאה קודמת | קריאה נוכחית | סה"כ צריכה בקוט"ש | מחיר לקוט"ש בא"ג | סה"כ לתשלום |
|--------------------------|-----------|-------------|--------------|-------------------|------------------|-------------|
| פרטי חשבון עבור תאריכים: | | | | | | |
| 777 | פסגה | 23/03/18 | 25/04/18 | 350.08 | 46.96 | 164.40 ₪ |
| 778 | גבע | 8,909.45 | 8,936.37 | 26.93 | 39.12 | 10.53 ₪ |
| 779 | שפל | 12,397.01 | 12,440.06 | 43.05 | 32.52 | 14.00 ₪ |

סה"כ צריכה לדייר:

| שיא ביקוש | סה"כ צריכה בפסגה | סה"כ צריכה גבע | סה"כ צריכה שפל | סה"כ צריכה בקוט"ש | סה"כ לתשלום |
|-----------|------------------|----------------|----------------|-------------------|-------------|
| 4.76 | 350.08 | 26.93 | 43.05 | 420.06 | 188.93 ₪ |

| | | |
|----------|-------------|--------------|
| 0.00 ₪ | תשלום קבוע | |
| 188.93 ₪ | סה"כ לתשלום | לא כולל מע"מ |

התפלגות חיוב בש"ח לפי תעו"ז

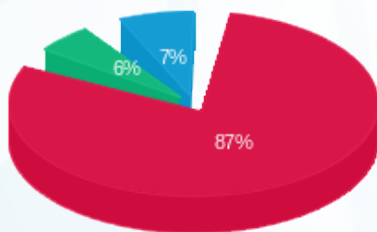

- פסגה (164.40 ₪) 87%
- גבע (10.53 ₪) 6%
- שפל (14.00 ₪) 7%

הסטוריית צריכה בקוט"ש

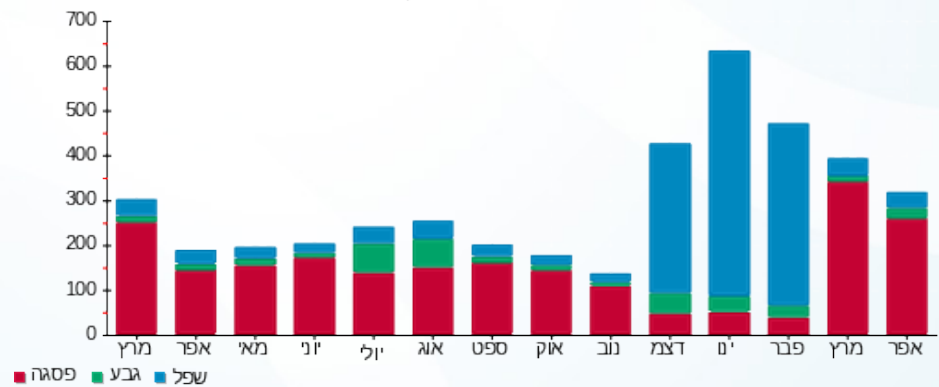

06/05/18 תאריך הפקה:
 25/04/18 תאריך קריאה נוכחית:
 23/03/18 תאריך קריאה קודמת:

שם דייר: 2010129 קומה 10 וקנין אלימלך ושות'
 שם אתר: מגדלי בסר

לקוח/ה נכבד/ה, אנו מתכבדים להגיש את חישוב צריכת החשמל לתקופה 25/04/18 - 23/03/18:

2010129 קומה 10 וקנין אלימלך ושות' - 2 - 00024875

| סוג תעריף | סוג צריכה | קריאה קודמת | קריאה נוכחית | סה"כ צריכה בקוט"ש | מחיר לקוט"ש בא"ג | סה"כ לתשלום |
|--------------------------|-----------|-------------|--------------|-------------------|------------------|-------------|
| פרטי חשבון עבור תאריכים: | | | | | | |
| 777 | פסגה | 23/03/18 | 25/04/18 | 21.51 | 46.96 | 10.10 ₪ |
| 778 | גבע | 4,721.13 | 4,723.04 | 1.92 | 39.12 | 0.75 ₪ |
| 779 | שפל | 3,024.93 | 3,027.03 | 2.10 | 32.52 | 0.68 ₪ |

סה"כ צריכה לדייר:

| שיא ביקוש | סה"כ צריכה בפסגה | סה"כ צריכה גבע | סה"כ צריכה שפל | סה"כ צריכה בקוט"ש | סה"כ לתשלום |
|-----------|------------------|----------------|----------------|-------------------|-------------|
| 2.32 | 21.51 | 1.92 | 2.10 | 25.53 | 11.53 ₪ |

| | |
|---------------------|--------------------|
| 0.00 ₪ | תשלום קבוע |
| 11.53 ₪ | סה"כ לתשלום |
| לא כולל מע"מ | |

התפלגות חיוב בש"ח לפי תעו"ז

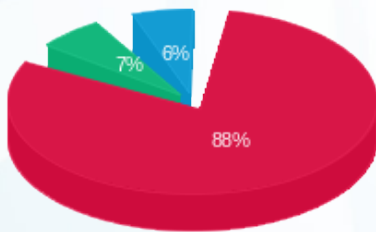

פסגה (10.10 ₪)
 גבע (0.75 ₪)
 שפל (0.68 ₪)

הסטוריית צריכה בקוט"ש

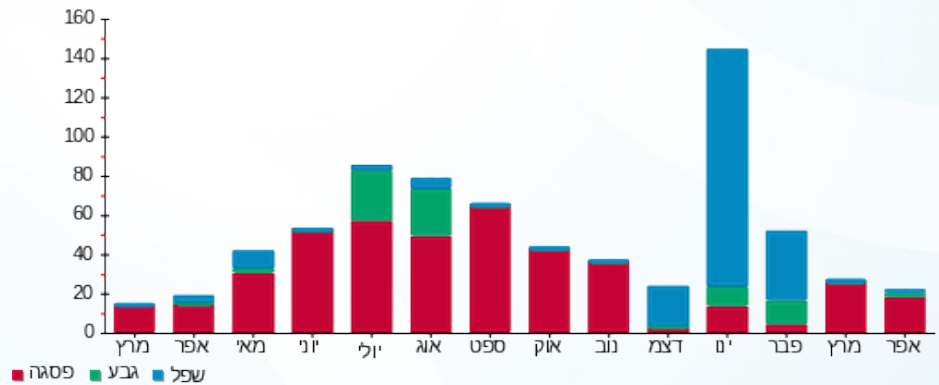

06/05/18 תאריך הפקה:
 25/04/18 תאריך קריאה נוכחית:
 23/03/18 תאריך קריאה קודמת:

שם דייר: 2010135 - קומה 3-נתיבים
 שם אתר: מגדלי בסר

לקוח/ה נכבד/ה, אנו מתכבדים להגיש את חישוב צריכת החשמל לתקופה 25/04/18 - 23/03/18:

00025057 - 4 - קומה 3-נתיבים - 2010135

| סוג תעריף | סוג צריכה | קריאה קודמת | קריאה נוכחית | סה"כ צריכה בקוט"ש | מחיר לקוט"ש בא"ג | סה"כ לתשלום |
|--------------------------|-----------|-------------|--------------|-------------------|------------------|-------------|
| פרטי חשבון עבור תאריכים: | | | | | | |
| 777 | פסגה | 23/03/18 | 25/04/18 | 36.44 | 46.96 | 17.11 ₪ |
| 778 | גבע | 5,364.49 | 5,371.76 | 7.26 | 39.12 | 2.84 ₪ |
| 779 | שפל | 9,308.75 | 9,313.78 | 5.03 | 32.52 | 1.64 ₪ |

סה"כ צריכה לדייר:

| שיא ביקוש | סה"כ צריכה בפסגה | סה"כ צריכה גבע | סה"כ צריכה שפל | סה"כ צריכה בקוט"ש | סה"כ לתשלום |
|-----------|------------------|----------------|----------------|-------------------|-------------|
| 1.85 | 36.44 | 7.26 | 5.03 | 48.74 | 21.59 ₪ |

| | | |
|---------|--------------------|---------------------|
| 0.00 ₪ | תשלום קבוע | |
| 21.59 ₪ | סה"כ לתשלום | לא כולל מע"מ |

התפלגות חיוב בש"ח לפי תעו"ז

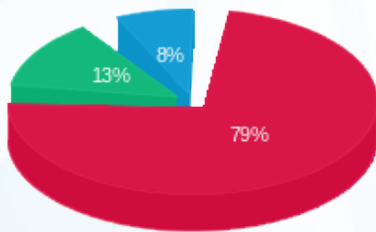

■ פסגה (17.11 ₪)
 ■ גבע (2.84 ₪)
 ■ שפל (1.64 ₪)

הסטוריית צריכה בקוט"ש

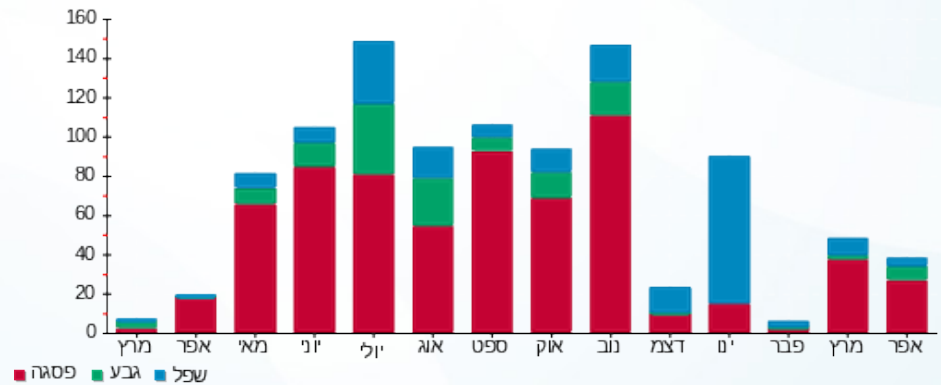

06/05/18 תאריך הפקה:
 25/04/18 תאריך קריאה נוכחית:
 23/03/18 תאריך קריאה קודמת:

שם דייר: 2010137 קומה 22-עו"ד אנגלסמן
 שם אתר: מגדלי בסר

לקוח/ה נכבד/ה, אנו מתכבדים להגיש את חישוב צריכת החשמל לתקופה 25/04/18 - 23/03/18:

00024876 - 4 - עו"ד אנגלסמן - 2010137 קומה 22-עו"ד

| סוג תעריף | סוג צריכה | קריאה קודמת | קריאה נוכחית | סה"כ צריכה בקוט"ש | מחיר לקוט"ש בא"ג | סה"כ לתשלום |
|--------------------------|-----------|-------------|--------------|-------------------|------------------|-------------|
| פרטי חשבון עבור תאריכים: | | | | | | |
| 777 | פסגה | 23/03/18 | 25/04/18 | 69.28 | 46.96 | 32.53 ₪ |
| 778 | גבע | 3,061.00 | 3,064.06 | 3.06 | 39.12 | 1.20 ₪ |
| 779 | שפל | 2,824.43 | 2,824.44 | 0.01 | 32.52 | 0.00 ₪ |

סה"כ צריכה לדייר:

| שיא ביקוש | סה"כ צריכה בפסגה | סה"כ צריכה גבע | סה"כ צריכה שפל | סה"כ צריכה בקוט"ש | סה"כ לתשלום |
|-----------|------------------|----------------|----------------|-------------------|-------------|
| 1.80 | 69.28 | 3.06 | 0.01 | 72.35 | 33.73 ₪ |

| | | |
|---------|-------------|--------------|
| 0.00 ₪ | תשלום קבוע | |
| 33.73 ₪ | סה"כ לתשלום | לא כולל מע"מ |

התפלגות חיוב בש"ח לפי תעו"ז

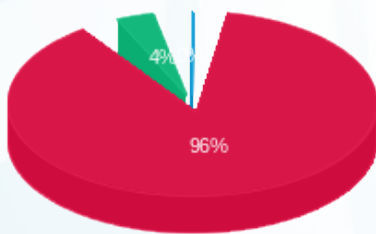

פסגה (32.53 ₪) 96%
 גבע (1.20 ₪) 4%
 שפל (0.004 ₪)

הסטוריית צריכה בקוט"ש



06/05/18

תאריך הפקה:

שם דייר: 2010150 קומה 15 - ברק פרידמן כהן (דרום)

25/04/18

תאריך קריאה נוכחית:

שם אתר: מגדלי בסר

23/03/18

תאריך קריאה קודמת:

לקוח/ה נכבד/ה, אנו מתכבדים להגיש את חישוב צריכת החשמל לתקופה 25/04/18 - 23/03/18:

2010150 קומה 15 - ברק פרידמן כהן (דרום) - 5 - 00024870

| סוג תעריף | סוג צריכה | קריאה קודמת | קריאה נוכחית | סה"כ צריכה בקוט"ש | מחיר לקוט"ש בא"ג | סה"כ לתשלום |
|--------------------------|-----------|-------------|--------------|-------------------|------------------|-------------|
| פרטי חשבון עבור תאריכים: | | | | | | |
| 777 | פסגה | 23/03/18 | 25/04/18 | 67.79 | 46.96 | 31.83 ₪ |
| 778 | גבע | 6,186.44 | 6,191.68 | 5.23 | 39.12 | 2.05 ₪ |
| 779 | שפל | 7,587.63 | 7,588.12 | 0.49 | 32.52 | 0.16 ₪ |

סה"כ צריכה לדייר:

| שיא ביקוש | סה"כ צריכה בפסגה | סה"כ צריכה גבע | סה"כ צריכה שפל | סה"כ צריכה בקוט"ש | סה"כ לתשלום |
|-----------|------------------|----------------|----------------|-------------------|-------------|
| 1.73 | 67.79 | 5.23 | 0.49 | 73.51 | 34.04 ₪ |

| | |
|---------------------|-------------|
| 0.00 ₪ | תשלום קבוע |
| 34.04 ₪ | סה"כ לתשלום |
| לא כולל מע"מ | |

התפלגות חיוב בש"ח לפי תע"ז

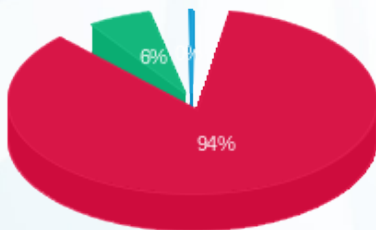

- פסגה (31.83 ₪)
- גבע (2.05 ₪)
- שפל (0.16 ₪)

הסטוריית צריכה בקוט"ש

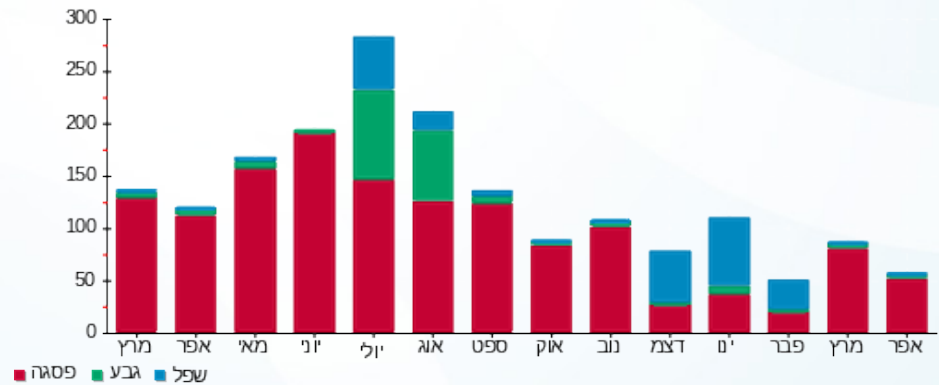



06/05/18

תאריך הפקה:

שם דייר: 2010150 קומה 15 - ברק, פרידמן, כהן

25/04/18

תאריך קריאה נוכחית:

שם אתר: מגדלי בסר

23/03/18

תאריך קריאה קודמת:

לקוח/ה נכבד/ה, אנו מתכבדים להגיש את חישוב צריכת החשמל לתקופה 25/04/18 - 23/03/18:

2010150 קומה 15 - ברק, פרידמן, כהן - 6 - 00024870

| סוג תעריף | סוג צריכה | קריאה קודמת | קריאה נוכחית | סה"כ צריכה בקוט"ש | מחיר לקוט"ש בא"ג | סה"כ לתשלום |
|--------------------------|-----------|-------------|--------------|-------------------|------------------|-------------|
| פרטי חשבון עבור תאריכים: | | | | | | |
| 777 | פסגה | 23/03/18 | 25/04/18 | 233.04 | 46.96 | 109.43 ₪ |
| 778 | גבע | 8,955.13 | 8,977.10 | 21.97 | 39.12 | 8.59 ₪ |
| 779 | שפל | 7,241.67 | 7,247.33 | 5.66 | 32.52 | 1.84 ₪ |

סה"כ צריכה לדייר:

| שיא ביקוש | סה"כ צריכה בפסגה | סה"כ צריכה גבע | סה"כ צריכה שפל | סה"כ צריכה בקוט"ש | סה"כ לתשלום |
|-----------|------------------|----------------|----------------|-------------------|-------------|
| 3.27 | 233.04 | 21.97 | 5.66 | 260.67 | 119.87 ₪ |

| | | |
|----------|-------------|--------------|
| 0.00 ₪ | תשלום קבוע | |
| 119.87 ₪ | סה"כ לתשלום | לא כולל מע"מ |

התפלגות חיוב בש"ח לפי תעו"ז

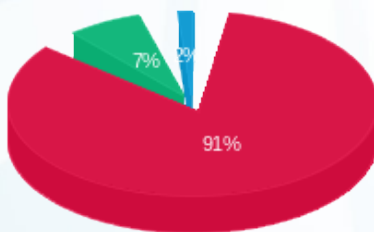

- פסגה (109.43 ₪) 91%
- גבע (8.59 ₪) 7%
- שפל (1.84 ₪) 2%

הסטוריית צריכה בקוט"ש

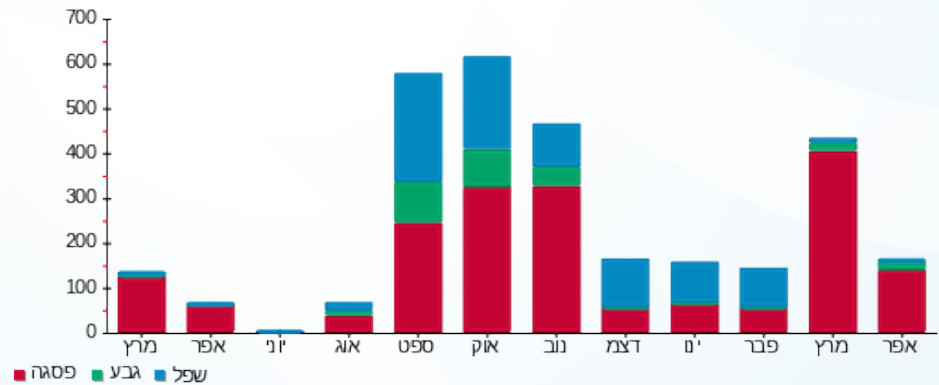

06/05/18 תאריך הפקה:
 25/04/18 תאריך קריאה נוכחית:
 23/03/18 תאריך קריאה קודמת:

שם דייר: 2010150 קומה 15- ברק, פרידמן, כהן
 שם אתר: מגדלי בסר

לקוח/ה נכבד/ה, אנו מתכבדים להגיש את חישוב צריכת החשמל לתקופה 25/04/18 - 23/03/18:

00024870 - 8 - ברק, פרידמן, כהן - 15 קומה 2010150

| סוג תעריף | סוג צריכה | קריאה קודמת | קריאה נוכחית | סה"כ צריכה בקוט"ש | מחיר לקוט"ש בא"ג | סה"כ לתשלום |
|--------------------------|-----------|-------------|--------------|-------------------|------------------|-------------|
| פרטי חשבון עבור תאריכים: | | | | | | |
| 777 | פסגה | 23/03/18 | 25/04/18 | 151.36 | 46.96 | 71.08 ₪ |
| 778 | גבע | 18,128.87 | 18,162.46 | 33.60 | 39.12 | 13.14 ₪ |
| 779 | שפל | 29,557.19 | 29,614.98 | 57.79 | 32.52 | 18.79 ₪ |

סה"כ צריכה לדייר:

| שיא ביקוש | סה"כ צריכה בפסגה | סה"כ צריכה גבע | סה"כ צריכה שפל | סה"כ צריכה בקוט"ש | סה"כ לתשלום |
|-----------|------------------|----------------|----------------|-------------------|-------------|
| 1.44 | 151.36 | 33.60 | 57.79 | 242.75 | 103.02 ₪ |

| | | |
|----------|-------------|--------------|
| 0.00 ₪ | תשלום קבוע | |
| 103.02 ₪ | סה"כ לתשלום | לא כולל מע"מ |

התפלגות חיוב בש"ח לפי תעו"ז

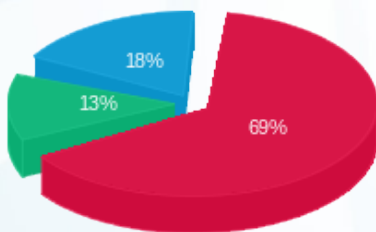

פסגה (71.08 ₪) 69%
 גבע (13.14 ₪) 13%
 שפל (18.79 ₪) 18%

הסטוריית צריכה בקוט"ש

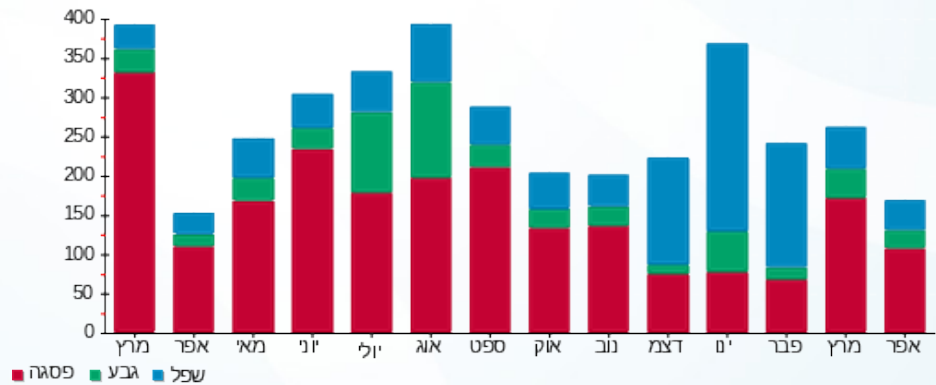

06/05/18 תאריך הפקה:
 25/04/18 תאריך קריאה נוכחית:
 23/03/18 תאריך קריאה קודמת:

שם דייר: 2010150 קומה 15- ברק-פרידמן-כהן
 שם אתר: מגדלי בסר

לקוח/ה נכבד/ה, אנו מתכבדים להגיש את חישוב צריכת החשמל לתקופה 25/04/18 - 23/03/18:

00024870 - 7 - ברק-פרידמן-כהן - 15 קומה 2010150

| סוג תעריף | סוג צריכה | קריאה קודמת | קריאה נוכחית | סה"כ צריכה בקוט"ש | מחיר לקוט"ש בא"ג | סה"כ לתשלום |
|--------------------------|-----------|-------------|--------------|-------------------|------------------|-------------|
| פרטי חשבון עבור תאריכים: | | | | | | |
| 777 | פסגה | 23/03/18 | 25/04/18 | 50.65 | 46.96 | 23.79 ₪ |
| 778 | גבע | 1,725.32 | 1,728.27 | 2.95 | 39.12 | 1.15 ₪ |
| 779 | שפל | 1,933.00 | 1,935.56 | 2.56 | 32.52 | 0.83 ₪ |

סה"כ צריכה לדייר:

| שיא ביקוש | סה"כ צריכה בפסגה | סה"כ צריכה גבע | סה"כ צריכה שפל | סה"כ צריכה בקוט"ש | סה"כ לתשלום |
|-----------|------------------|----------------|----------------|-------------------|-------------|
| 0.59 | 50.65 | 2.95 | 2.56 | 56.16 | 25.77 ₪ |

| | |
|---------------------|--------------------|
| 0.00 ₪ | תשלום קבוע |
| 25.77 ₪ | סה"כ לתשלום |
| לא כולל מע"מ | |

התפלגות חיוב בש"ח לפי תע"ז

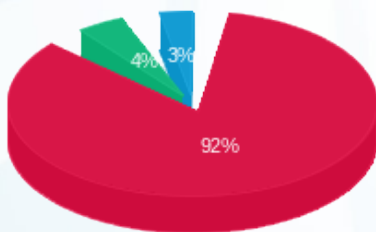

פסגה (23.79 ₪) ■
 גבע (1.15 ₪) ■
 שפל (0.83 ₪) ■

הסטוריית צריכה בקוט"ש

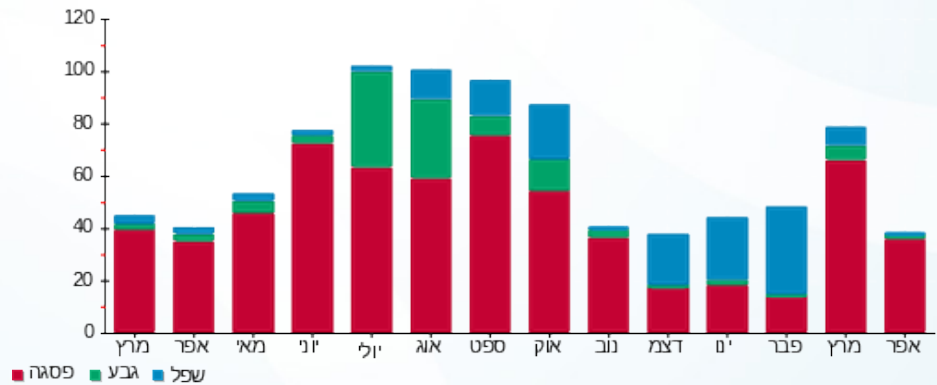

06/05/18 תאריך הפקה:
 25/04/18 תאריך קריאה נוכחית:
 23/03/18 תאריך קריאה קודמת:

שם דייר: 2010174 קומה 8-בכורה
 שם אתר: מגדלי בסר

לקוח/ה נכבד/ה, אנו מתכבדים להגיש את חישוב צריכת החשמל לתקופה 25/04/18 - 23/03/18:

2010174 קומה 8-בכורה - 1 - 00024875

| סה"כ לתשלום | מחיר לקוט"ש בא"ג | סה"כ צריכה בקוט"ש | קריאה נוכחית | קריאה קודמת | סוג צריכה | סוג תעריף |
|-------------|------------------|-------------------|--------------|-------------|--------------------------|-----------|
| | | | 25/04/18 | 23/03/18 | פרטי חשבון עבור תאריכים: | |
| 17.58 ₪ | 46.96 | 37.44 | 7,393.41 | 7,355.96 | פסגה | 777 |
| 0.74 ₪ | 39.12 | 1.89 | 2,416.48 | 2,414.59 | גבע | 778 |
| 0.25 ₪ | 32.52 | 0.78 | 2,799.28 | 2,798.50 | שפל | 779 |

סה"כ צריכה לדייר:

| סה"כ לתשלום | סה"כ צריכה בקוט"ש | סה"כ צריכה שפל | סה"כ צריכה גבע | סה"כ צריכה בפסגה | שיא ביקוש |
|-------------|-------------------|----------------|----------------|------------------|-----------|
| 18.58 ₪ | 40.11 | 0.78 | 1.89 | 37.44 | 0.66 |

| | | |
|---------|--------------------|---------------------|
| 0.00 ₪ | תשלום קבוע | |
| 18.58 ₪ | סה"כ לתשלום | לא כולל מע"מ |

התפלגות חיוב בש"ח לפי תעו"ז

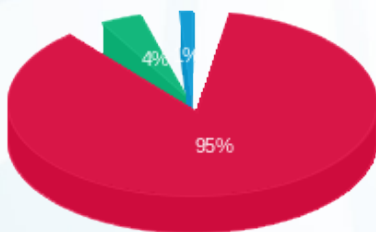

פסגה (17.58 ₪)
 גבע (0.74 ₪)
 שפל (0.25 ₪)

הסטוריית צריכה בקוט"ש

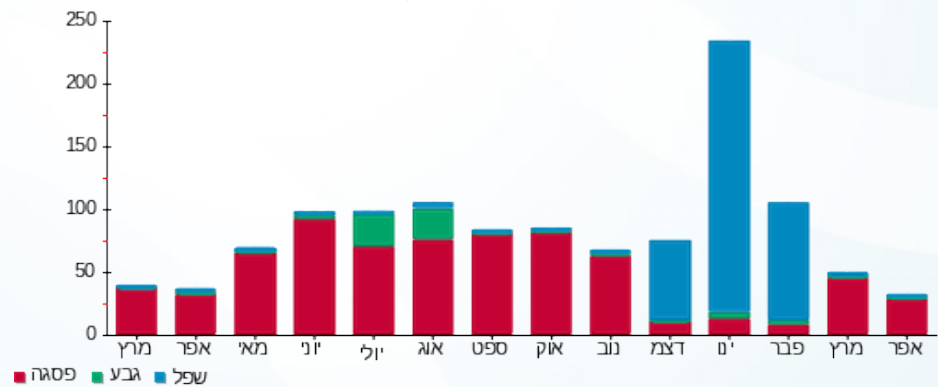

06/05/18 תאריך הפקה:
 25/04/18 תאריך קריאה נוכחית:
 23/03/18 תאריך קריאה קודמת:

שם דייר: 2010205 קומה 4-טופ + אימג'
 שם אתר: מגדלי בסר

לקוח/ה נכבד/ה, אנו מתכבדים להגיש את חישוב צריכת החשמל לתקופה 25/04/18 - 23/03/18:

TIS - 00025057 - 6-4 קומה 2010205

| סה"כ לתשלום | מחיר לקוט"ש בא"ג | סה"כ צריכה בקוט"ש | קריאה נוכחית | קריאה קודמת | סוג צריכה | סוג תעריף |
|-------------|------------------|-------------------|--------------|-------------|--------------------------|-----------|
| | | | 25/04/18 | 23/03/18 | פרטי חשבון עבור תאריכים: | |
| ₪ 484.20 | 46.96 | 1,031.09 | 95,063.59 | 94,032.50 | פסגה | 777 |
| ₪ 173.93 | 39.12 | 444.60 | 47,178.76 | 46,734.16 | גבע | 778 |
| ₪ 304.80 | 32.52 | 937.27 | 110,869.47 | 109,932.19 | שפל | 779 |

סה"כ צריכה לדייר:

| סה"כ לתשלום | סה"כ צריכה בקוט"ש | סה"כ צריכה שפל | סה"כ צריכה גבע | סה"כ צריכה בפסגה | שיא ביקוש |
|-------------|-------------------|----------------|----------------|------------------|-----------|
| ₪ 962.93 | 2,412.96 | 937.27 | 444.60 | 1,031.09 | 6.68 |

| | | |
|----------|--------------------|---------------------|
| ₪ 0.00 | תשלום קבוע | |
| ₪ 962.93 | סה"כ לתשלום | לא כולל מע"מ |

התפלגות חיוב בש"ח לפי תעו"ז

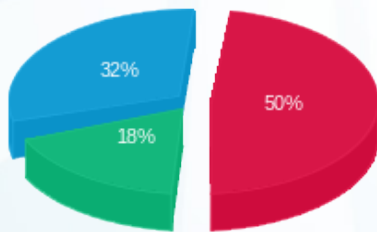

פסגה (₪ 484.20) ■
 גבע (₪ 173.93) ■
 שפל (₪ 304.80) ■

הסטוריית צריכה בקוט"ש

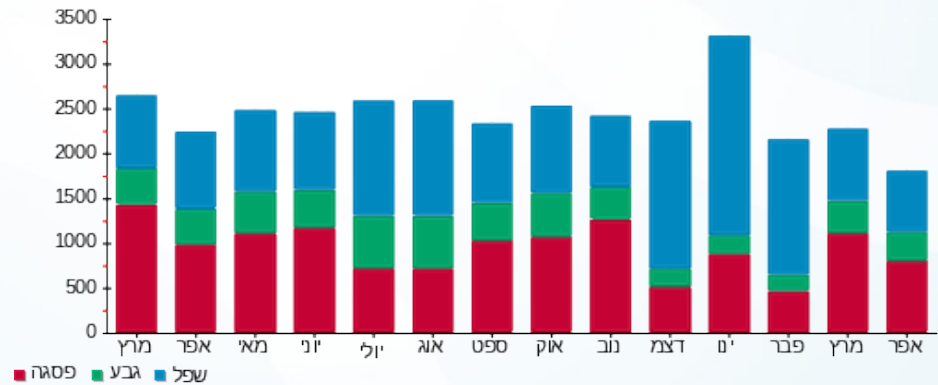

פסגה ■ גבע ■ שפל



06/05/18

תאריך הפקה:

שם דייר: 2010305 קומה 1 - אודי דגן סוכנות לביטוח

25/04/18

תאריך קריאה נוכחית:

שם אתר: מגדלי בסר

23/03/18

תאריך קריאה קודמת:

לקוח/ה נכבד/ה, אנו מתכבדים להגיש את חישוב צריכת החשמל לתקופה 25/04/18 - 23/03/18:

2010305 קומה 1 - אודי דגן סוכנות לביטוח - 2 - 00022794

| סוג תעריף | סוג צריכה | קריאה קודמת | קריאה נוכחית | סה"כ צריכה בקוט"ש | מחיר לקוט"ש בא"ג | סה"כ לתשלום |
|--------------------------|-----------|-------------|--------------|-------------------|------------------|-------------|
| פרטי חשבון עבור תאריכים: | | | | | | |
| 777 | פסגה | 23/03/18 | 25/04/18 | 111.40 | 46.96 | 52.31 ₪ |
| 778 | גבע | 16,344.05 | 16,377.08 | 33.03 | 39.12 | 12.92 ₪ |
| 779 | שפל | 15,108.81 | 15,186.73 | 77.92 | 32.52 | 25.34 ₪ |

סה"כ צריכה לדייר:

| שיא ביקוש | סה"כ צריכה בפסגה | סה"כ צריכה גבע | סה"כ צריכה שפל | סה"כ צריכה בקוט"ש | סה"כ לתשלום |
|-----------|------------------|----------------|----------------|-------------------|-------------|
| 5.04 | 111.40 | 33.03 | 77.92 | 222.35 | 90.57 ₪ |

| | |
|---------------------|-------------|
| 0.00 ₪ | תשלום קבוע |
| 90.57 ₪ | סה"כ לתשלום |
| לא כולל מע"מ | |

התפלגות חיוב בש"ח לפי תעו"ז

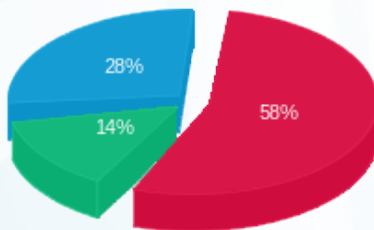

פסגה (52.31 ₪)
גבע (12.92 ₪)
שפל (25.34 ₪)

הסטוריית צריכה בקוט"ש

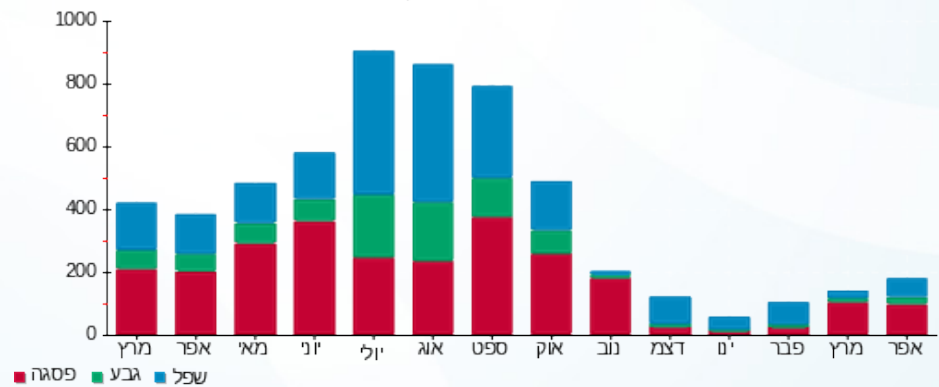



06/05/18

תאריך הפקה:

שם דייר: 2010313 קומה 24-אלקטרה אפ.אמ.

25/04/18

תאריך קריאה נוכחית:

שם אתר: מגדלי בסר

23/03/18

תאריך קריאה קודמת:

לקוח/ה נכבד/ה, אנו מתכבדים להגיש את חישוב צריכת החשמל לתקופה 25/04/18 - 23/03/18:

00024876 - 3 - 2010313 קומה 24-אלקטרה אפ.אמ.

| סוג תעריף | סוג צריכה | קריאה קודמת | קריאה נוכחית | סה"כ צריכה בקוט"ש | מחיר לקוט"ש בא"ג | סה"כ לתשלום |
|--------------------------|-----------|-------------|--------------|-------------------|------------------|-------------|
| פרטי חשבון עבור תאריכים: | | | | | | |
| 777 | פסגה | 23/03/18 | 25/04/18 | 186.02 | 46.96 | 87.35 ₪ |
| 778 | גבע | 14,278.10 | 14,340.00 | 61.89 | 39.12 | 24.21 ₪ |
| 779 | שפל | 10,017.04 | 10,146.55 | 129.51 | 32.52 | 42.12 ₪ |

סה"כ צריכה לדייר:

| שיא ביקוש | סה"כ צריכה בפסגה | סה"כ צריכה גבע | סה"כ צריכה שפל | סה"כ צריכה בקוט"ש | סה"כ לתשלום |
|-----------|------------------|----------------|----------------|-------------------|-------------|
| 4.14 | 186.02 | 61.89 | 129.51 | 377.42 | 153.68 ₪ |

| | |
|---------------------|-------------|
| 0.00 ₪ | תשלום קבוע |
| 153.68 ₪ | סה"כ לתשלום |
| לא כולל מע"מ | |

התפלגות חיוב בש"ח לפי תעו"ז

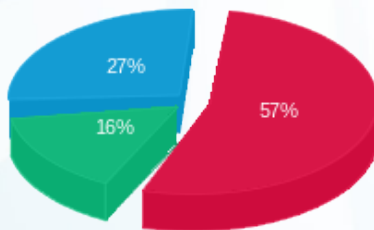

פסגה (87.35 ₪)
גבע (24.21 ₪)
שפל (42.12 ₪)

הסטוריית צריכה בקוט"ש

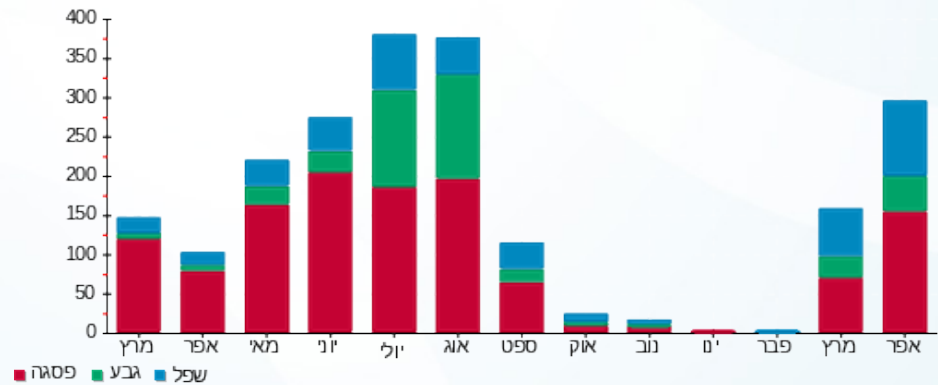



06/05/18

תאריך הפקה:

שם דייר: 2010317 קומה 0-טאבון בן גוריון

25/04/18

תאריך קריאה נוכחית:

שם אתר: מגדלי בסר

23/03/18

תאריך קריאה קודמת:

לקוח/ה נכבד/ה, אנו מתכבדים להגיש את חישוב צריכת החשמל לתקופה 23/03/18 - 25/04/18:

2010317 קומה 0-טאבון בן גוריון - 2 - 00024877

| סה"כ לתשלום | מחיר לקוט"ש בא"ג | סה"כ צריכה בקוט"ש | קריאה נוכחית | קריאה קודמת | סוג צריכה | סוג תעריף |
|-------------|------------------|-------------------|--------------|-------------|--------------------------|-----------|
| | | | 25/04/18 | 23/03/18 | פרטי חשבון עבור תאריכים: | |
| ₪ 627.90 | 46.96 | 1,337.10 | 42,823.41 | 41,486.31 | פסגה | 777 |
| ₪ 263.65 | 39.12 | 673.94 | 32,083.52 | 31,409.58 | גבע | 778 |
| ₪ 511.30 | 32.52 | 1,572.26 | 50,352.02 | 48,779.75 | שפל | 779 |

סה"כ צריכה לדייר:

| סה"כ לתשלום | סה"כ צריכה בקוט"ש | סה"כ צריכה שפל | סה"כ צריכה גבע | סה"כ צריכה בפסגה | שיא ביקוש |
|-------------|-------------------|----------------|----------------|------------------|-----------|
| ₪ 1,402.85 | 3,583.30 | 1,572.26 | 673.94 | 1,337.10 | 6.23 |

| | | |
|------------|--------------------|---------------------|
| ₪ 0.00 | תשלום קבוע | |
| ₪ 1,402.85 | סה"כ לתשלום | לא כולל מע"מ |

התפלגות חיוב בש"ח לפי תעו"ז

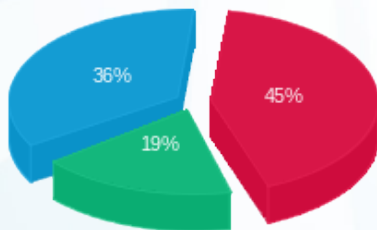

פסגה (₪ 627.90) 36%
 גבע (₪ 263.65) 19%
 שפל (₪ 511.30) 45%

הסטוריית צריכה בקוט"ש

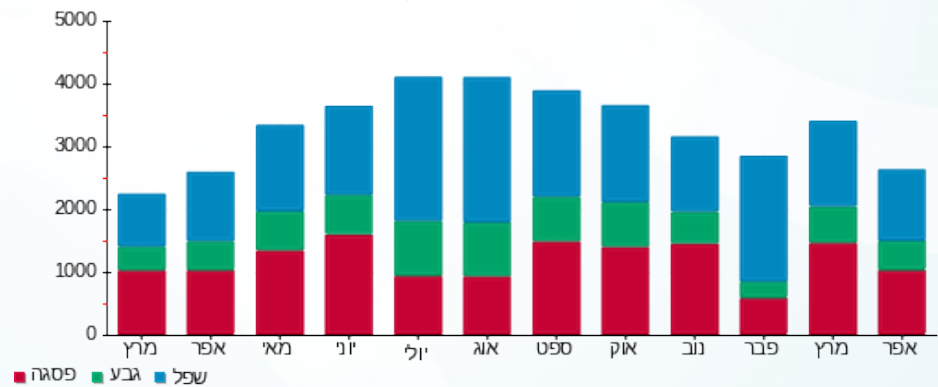

06/05/18 תאריך הפקה:
 25/04/18 תאריך קריאה נוכחית:
 23/03/18 תאריך קריאה קודמת:

שם דייר: 2010325 קומה 4-יהב ארגמן
 שם אתר: מגדלי בסר

לקוח/ה נכבד/ה, אנו מתכבדים להגיש את חישוב צריכת החשמל לתקופה 25/04/18 - 23/03/18:

2010325 קומה 4-יהב ארגמן - 7 - 00025057

| סוג תעריף | סוג צריכה | קריאה קודמת | קריאה נוכחית | סה"כ צריכה בקוט"ש | מחיר לקוט"ש בא"ג | סה"כ לתשלום |
|--------------------------|-----------|-------------|--------------|-------------------|------------------|-------------|
| פרטי חשבון עבור תאריכים: | | | | | | |
| 777 | פסגה | 23/03/18 | 25/04/18 | 9.80 | 46.96 | 4.60 ₪ |
| 778 | גבע | 3,306.02 | 3,306.11 | 0.09 | 39.12 | 0.04 ₪ |
| 779 | שפל | 1,936.63 | 1,936.68 | 0.05 | 32.52 | 0.02 ₪ |

סה"כ צריכה לדייר:

| שיא ביקוש | סה"כ צריכה בפסגה | סה"כ צריכה גבע | סה"כ צריכה שפל | סה"כ צריכה בקוט"ש | סה"כ לתשלום |
|-----------|------------------|----------------|----------------|-------------------|-------------|
| 0.45 | 9.80 | 0.09 | 0.05 | 9.94 | 4.65 ₪ |

| | |
|---------------------|-------------|
| 0.00 ₪ | תשלום קבוע |
| 4.65 ₪ | סה"כ לתשלום |
| לא כולל מע"מ | |

התפלגות חיוב בש"ח לפי תעו"ז

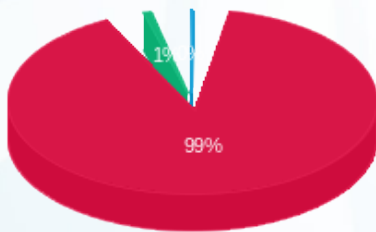

פסגה (4.60 ₪) ■
 גבע (0.04 ₪) ■
 שפל (0.02 ₪) ■

הסטוריית צריכה בקוט"ש





06/05/18

תאריך הפקה:

שם דייר: 2010328 קומה 24- אקספלור טק

25/04/18

תאריך קריאה נוכחית:

שם אתר: מגדלי בסר

23/03/18

תאריך קריאה קודמת:

לקוח/ה נכבד/ה, אנו מתכבדים להגיש את חישוב צריכת החשמל לתקופה 25/04/18 - 23/03/18:

00024876 - 5 - טק - אקספלור טק - 2010328 קומה 24

| סוג תעריף | סוג צריכה | קריאה קודמת | קריאה נוכחית | סה"כ צריכה בקוט"ש | מחיר לקוט"ש בא"ג | סה"כ לתשלום |
|--------------------------|-----------|-------------|--------------|-------------------|------------------|-------------|
| פרטי חשבון עבור תאריכים: | | | | | | |
| 777 | פסגה | 23/03/18 | 25/04/18 | 38.70 | 46.96 | 18.18 ₪ |
| 778 | גבע | 1,132.26 | 1,144.69 | 12.43 | 39.12 | 4.86 ₪ |
| 779 | שפל | 6,167.39 | 6,197.85 | 30.46 | 32.52 | 9.90 ₪ |

סה"כ צריכה לדייר:

| שיא ביקוש | סה"כ צריכה בפסגה | סה"כ צריכה גבע | סה"כ צריכה שפל | סה"כ צריכה בקוט"ש | סה"כ לתשלום |
|-----------|------------------|----------------|----------------|-------------------|-------------|
| 0.59 | 38.70 | 12.43 | 30.46 | 81.59 | 32.94 ₪ |

| | |
|---------------------|-------------|
| 0.00 ₪ | תשלום קבוע |
| 32.94 ₪ | סה"כ לתשלום |
| לא כולל מע"מ | |

התפלגות חיוב בש"ח לפי תעו"ז

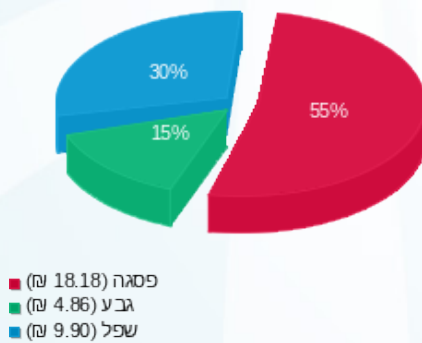

הסטוריית צריכה בקוט"ש

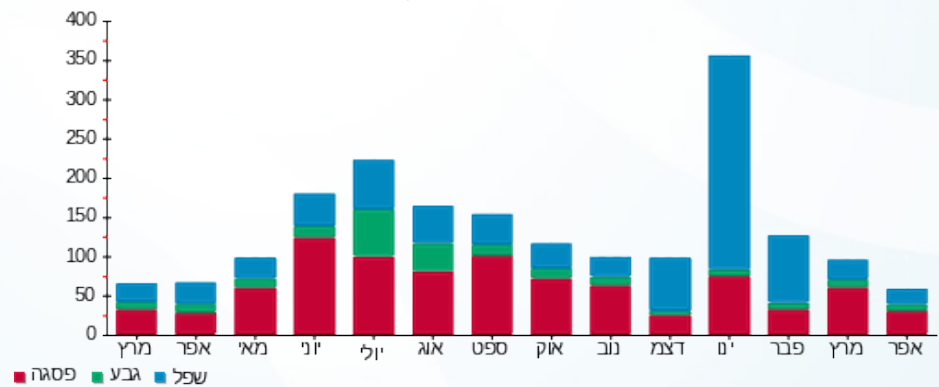

06/05/18

תאריך הפקה:

שם דייר: 2010335 קומה 18- בר סלע+ארד+חדש+דוד

25/04/18

תאריך קריאה נוכחית:

שם אתר: מגדלי בסר

23/03/18

תאריך קריאה קודמת:

לקוח/ה נכבד/ה, אנו מתכבדים להגיש את חישוב צריכת החשמל לתקופה 25/04/18 - 23/03/18:

2010335 קומה 18- בר סלע+ארד+חדש+דוד - 6 - 00024869

| סוג תעריף | סוג צריכה | קריאה קודמת | קריאה נוכחית | סה"כ צריכה בקוט"ש | מחיר לקוט"ש בא"ג | סה"כ לתשלום |
|--------------------------|-----------|-------------|--------------|-------------------|------------------|-------------|
| פרטי חשבון עבור תאריכים: | | | | | | |
| | | 23/03/18 | 25/04/18 | | | |
| 777 | פסגה | 17,051.44 | 17,156.94 | 105.50 | 46.96 | 49.54 ₪ |
| 778 | גבע | 5,114.33 | 5,118.85 | 4.52 | 39.12 | 1.77 ₪ |
| 779 | שפל | 8,154.68 | 8,156.30 | 1.61 | 32.52 | 0.52 ₪ |

סה"כ צריכה לדייר:

| שיא ביקוש | סה"כ צריכה בפסגה | סה"כ צריכה גבע | סה"כ צריכה שפל | סה"כ צריכה בקוט"ש | סה"כ לתשלום |
|-----------|------------------|----------------|----------------|-------------------|-------------|
| 1.07 | 105.50 | 4.52 | 1.61 | 111.64 | 51.84 ₪ |

| | | |
|---------|-------------|--------------|
| 0.00 ₪ | תשלום קבוע | |
| 51.84 ₪ | סה"כ לתשלום | לא כולל מע"מ |

התפלגות חיוב בש"ח לפי תעו"ז

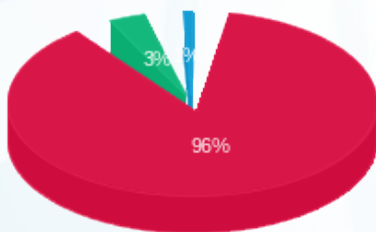

- פסגה (49.54 ₪)
- גבע (1.77 ₪)
- שפל (0.52 ₪)

הסטוריית צריכה בקוט"ש

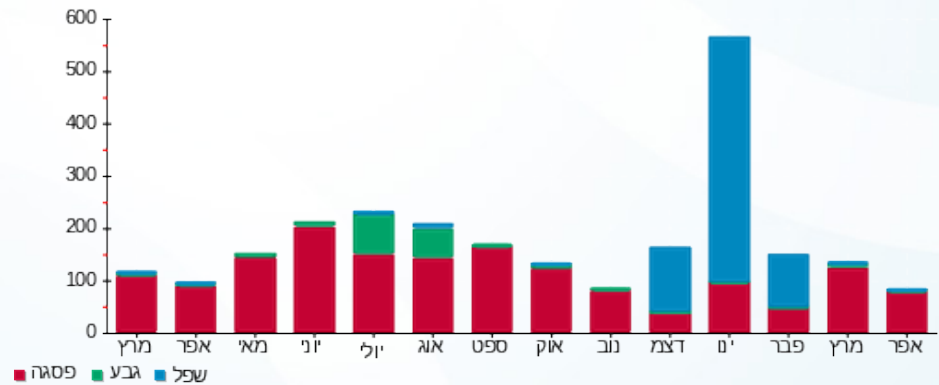



06/05/18

תאריך הפקה:

שם דייר: 2010340 קומה 3 - מאירוביץ יחסי ציבור

25/04/18

תאריך קריאה נוכחית:

שם אתר: מגדלי בסר

23/03/18

תאריך קריאה קודמת:

לקוח/ה נכבד/ה, אנו מתכבדים להגיש את חישוב צריכת החשמל לתקופה 25/04/18 - 23/03/18:

2010340 קומה 3 - מאירוביץ יחסי ציבור - 6 - 00022794

| סה"כ לתשלום | מחיר לקוט"ש בא"ג | סה"כ צריכה בקוט"ש | קריאה נוכחית | קריאה קודמת | סוג צריכה | סוג תעריף |
|-------------|------------------|-------------------|--------------|-------------|--------------------------|-----------|
| | | | 25/04/18 | 23/03/18 | פרטי חשבון עבור תאריכים: | |
| 10.57 ₪ | 46.96 | 22.50 | 3,207.49 | 3,184.99 | פסגה | 777 |
| 0.12 ₪ | 39.12 | 0.29 | 1,745.02 | 1,744.73 | גבע | 778 |
| 0.00 ₪ | 32.52 | 0.00 | 2,694.46 | 2,694.46 | שפל | 779 |

סה"כ צריכה לדייר:

| סה"כ לתשלום | סה"כ צריכה בקוט"ש | סה"כ צריכה שפל | סה"כ צריכה גבע | סה"כ צריכה בפסגה | שיא ביקוש |
|-------------|-------------------|----------------|----------------|------------------|-----------|
| 10.68 ₪ | 22.79 | 0.00 | 0.29 | 22.50 | 1.26 |

| | | |
|---------|--------------------|---------------------|
| 0.00 ₪ | תשלום קבוע | |
| 10.68 ₪ | סה"כ לתשלום | לא כולל מע"מ |

התפלגות חיוב בש"ח לפי תעו"ז



- פסגה (10.57 ₪)
- גבע (0.12 ₪)
- שפל (0.00 ₪)

הסטוריית צריכה בקוט"ש

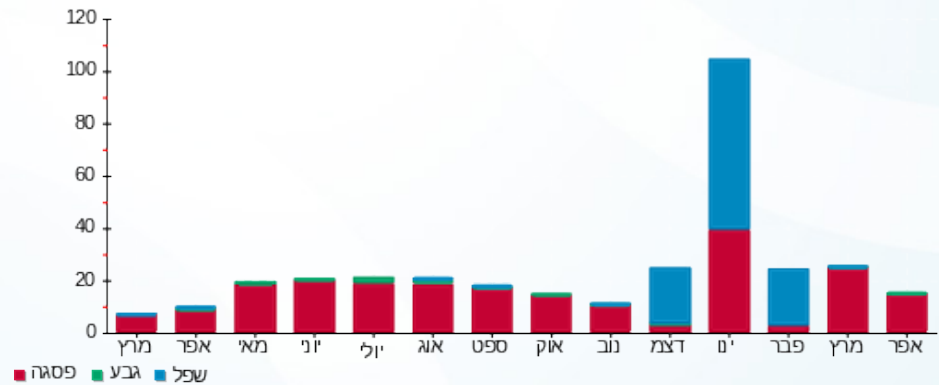

06/05/18

תאריך הפקה:

שם דייר: 2010341 קומה 0- חיבה ניהול מסעדות

25/04/18

תאריך קריאה נוכחית:

שם אתר: מגדלי בסר

23/03/18

תאריך קריאה קודמת:

לקוח/ה נכבד/ה, אנו מתכבדים להגיש את חישוב צריכת החשמל לתקופה 25/04/18 - 23/03/18:

2010341 קומה 0- חיבה ניהול מסעדות - 4 - 00024877

| סה"כ לתשלום | מחיר לקוט"ש בא"ג | סה"כ צריכה בקוט"ש | קריאה נוכחית | קריאה קודמת | סוג צריכה | סוג תעריף |
|-------------|------------------|-------------------|--------------|-------------|--------------------------|-----------|
| | | | 25/04/18 | 23/03/18 | פרטי חשבון עבור תאריכים: | |
| 286.25 ₪ | 46.96 | 609.55 | 42,613.79 | 42,004.23 | פסגה | 777 |
| 80.33 ₪ | 39.12 | 205.34 | 17,465.89 | 17,260.55 | גבע | 778 |
| 136.68 ₪ | 32.52 | 420.29 | 28,455.92 | 28,035.63 | שפל | 779 |

סה"כ צריכה לדייר:

| סה"כ לתשלום | סה"כ צריכה בקוט"ש | סה"כ צריכה שפל | סה"כ צריכה גבע | סה"כ צריכה בפסגה | שיא ביקוש |
|-------------|-------------------|----------------|----------------|------------------|-----------|
| 503.25 ₪ | 1,235.18 | 420.29 | 205.34 | 609.55 | 4.36 |

| | | |
|----------|--------------------|---------------------|
| 0.00 ₪ | תשלום קבוע | |
| 503.25 ₪ | סה"כ לתשלום | לא כולל מע"מ |

התפלגות חיוב בש"ח לפי תע"ז

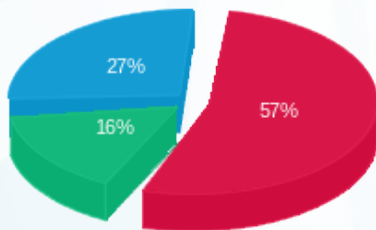

- פסגה (286.25 ₪)
- גבע (80.33 ₪)
- שפל (136.68 ₪)

הסטוריית צריכה בקוט"ש

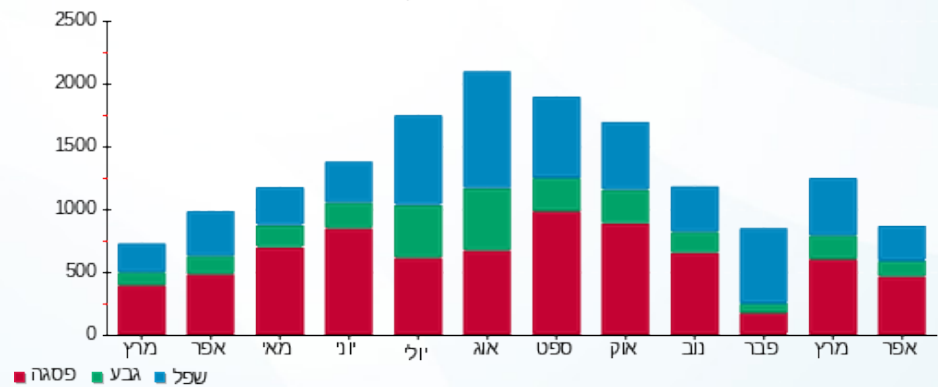



06/05/18

תאריך הפקה:

שם דייר: 2010343 קומה 10-ג.מצגר

25/04/18

תאריך קריאה נוכחית:

שם אתר: מגדלי בסר

23/03/18

תאריך קריאה קודמת:

לקוח/ה נכבד/ה, אנו מתכבדים להגיש את חישוב צריכת החשמל לתקופה 25/04/18 - 23/03/18:

2010343 קומה 10-ג.מצגר - 6 - 00024875

| סוג תעריף | סוג צריכה | קריאה קודמת | קריאה נוכחית | סה"כ צריכה בקוט"ש | מחיר לקוט"ש בא"ג | סה"כ לתשלום |
|--------------------------|-----------|-------------|--------------|-------------------|------------------|-------------|
| פרטי חשבון עבור תאריכים: | | | | | | |
| 777 | פסגה | 23/03/18 | 25/04/18 | 42.33 | 46.96 | 19.88 ₪ |
| 778 | גבע | 901.03 | 901.84 | 0.81 | 39.12 | 0.32 ₪ |
| 779 | שפל | 887.26 | 887.28 | 0.02 | 32.52 | 0.01 ₪ |

סה"כ צריכה לדייר:

| שיא ביקוש | סה"כ צריכה בפסגה | סה"כ צריכה גבע | סה"כ צריכה שפל | סה"כ צריכה בקוט"ש | סה"כ לתשלום |
|-----------|------------------|----------------|----------------|-------------------|-------------|
| 0.64 | 42.33 | 0.81 | 0.02 | 43.16 | 20.20 ₪ |

| | |
|---------------------|-------------|
| 0.00 ₪ | תשלום קבוע |
| 20.20 ₪ | סה"כ לתשלום |
| לא כולל מע"מ | |

התפלגות חיוב בש"ח לפי תעו"ז

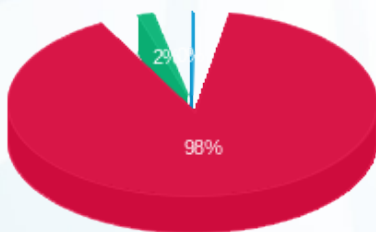

- פסגה (19.88 ₪)
- גבע (0.32 ₪)
- שפל (0.008 ₪)

הסטוריית צריכה בקוט"ש

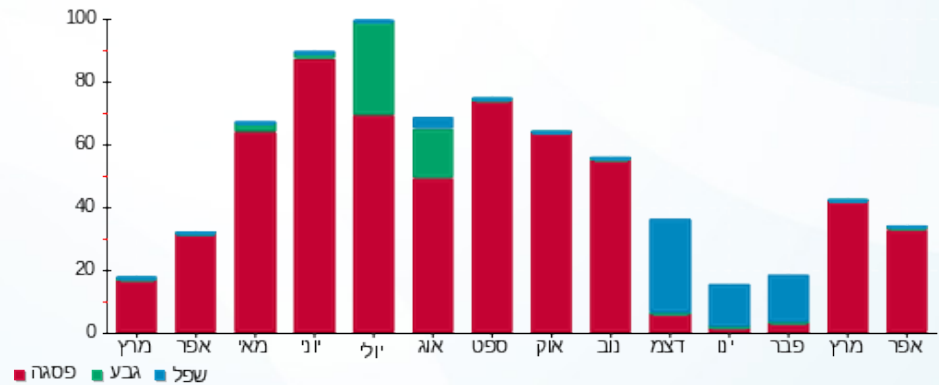

06/05/18

תאריך הפקה:

שם דייר: 2010346 קומה 3 - א. אראל יעוץ חשבונאי

25/04/18

תאריך קריאה נוכחית:

שם אתר: מגדלי בסר

23/03/18

תאריך קריאה קודמת:

לקוח/ה נכבד/ה, אנו מתכבדים להגיש את חישוב צריכת החשמל לתקופה 25/04/18 - 23/03/18:

00022794 - 4 - א. אראל יעוץ חשבונאי - 2010346 קומה 3 - א.

| סוג תעריף | סוג צריכה | קריאה קודמת | קריאה נוכחית | סה"כ צריכה בקוט"ש | מחיר לקוט"ש בא"ג | סה"כ לתשלום |
|--------------------------|-----------|-------------|--------------|-------------------|------------------|-------------|
| פרטי חשבון עבור תאריכים: | | | | | | |
| 777 | פסגה | 23/03/18 | 25/04/18 | 21.00 | 46.96 | 9.86 ₪ |
| 778 | גבע | 1,023.85 | 1,025.10 | 1.25 | 39.12 | 0.49 ₪ |
| 779 | שפל | 1,769.15 | 1,769.70 | 0.55 | 32.52 | 0.18 ₪ |

סה"כ צריכה לדייר:

| שיא ביקוש | סה"כ צריכה בפסגה | סה"כ צריכה גבע | סה"כ צריכה שפל | סה"כ צריכה בקוט"ש | סה"כ לתשלום |
|-----------|------------------|----------------|----------------|-------------------|-------------|
| 1.87 | 21.00 | 1.25 | 0.55 | 22.80 | 10.53 ₪ |

| | | |
|---------|-------------|--------------|
| 0.00 ₪ | תשלום קבוע | |
| 10.53 ₪ | סה"כ לתשלום | לא כולל מע"מ |

התפלגות חיוב בש"ח לפי תעו"ז

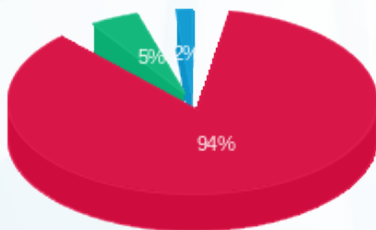

- פסגה (9.86 ₪) 94%
- גבע (0.49 ₪) 5%
- שפל (0.18 ₪) 2%

הסטוריית צריכה בקוט"ש



06/05/18 תאריך הפקה:
 25/04/18 תאריך קריאה נוכחית:
 23/03/18 תאריך קריאה קודמת:

שם דייר: 2010357 קומה 5-אילת ודוד גולן
 שם אתר: מגדלי בסר

לקוח/ה נכבד/ה, אנו מתכבדים להגיש את חישוב צריכת החשמל לתקופה 25/04/18 - 23/03/18:

2010357 קומה 5-אילת ודוד גולן - 1 - 00024882

| סוג תעריף | סוג צריכה | קריאה קודמת | קריאה נוכחית | סה"כ צריכה בקוט"ש | מחיר לקוט"ש בא"ג | סה"כ לתשלום |
|--------------------------|-----------|-------------|--------------|-------------------|------------------|-------------|
| פרטי חשבון עבור תאריכים: | | | | | | |
| 777 | פסגה | 23/03/18 | 25/04/18 | 71.58 | 46.96 | 33.61 ₪ |
| 778 | גבע | 13,428.76 | 13,444.19 | 15.44 | 39.12 | 6.04 ₪ |
| 779 | שפל | 19,719.60 | 19,724.74 | 5.15 | 32.52 | 1.67 ₪ |

סה"כ צריכה לדייר:

| שיא ביקוש | סה"כ צריכה בפסגה | סה"כ צריכה גבע | סה"כ צריכה שפל | סה"כ צריכה בקוט"ש | סה"כ לתשלום |
|-----------|------------------|----------------|----------------|-------------------|-------------|
| 0.93 | 71.58 | 15.44 | 5.15 | 92.16 | 41.33 ₪ |

| | | |
|---------|-------------|--------------|
| 0.00 ₪ | תשלום קבוע | |
| 41.33 ₪ | סה"כ לתשלום | לא כולל מע"מ |

התפלגות חיוב בש"ח לפי תעו"ז

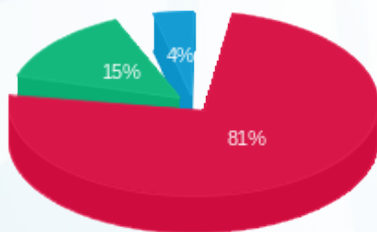

פסגה (33.61 ₪)
 גבע (6.04 ₪)
 שפל (1.67 ₪)

הסטוריית צריכה בקוט"ש

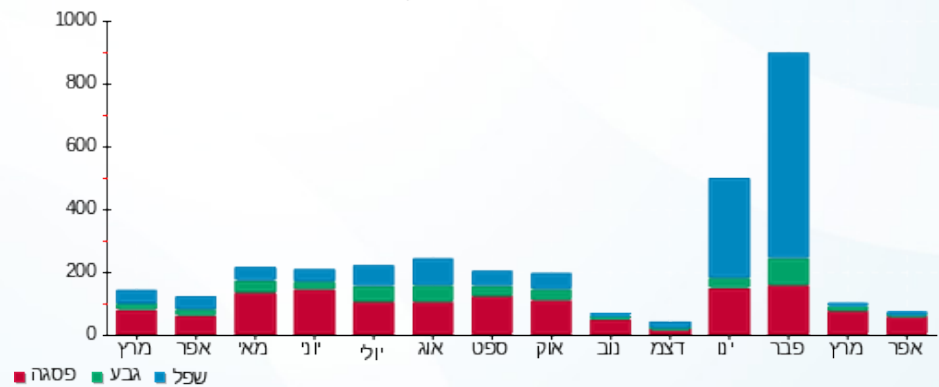



06/05/18

תאריך הפקה:

שם דייר: 2010359 קומה 18 - עדין מערכות שתלים

25/04/18

תאריך קריאה נוכחית:

שם אתר: מגדלי בסר

23/03/18

תאריך קריאה קודמת:

לקוח/ה נכבד/ה, אנו מתכבדים להגיש את חישוב צריכת החשמל לתקופה 25/04/18 - 23/03/18:

2010359 קומה 18 - עדין מערכות שתלים - 5 - 00024869

| סה"כ לתשלום | מחיר לקוט"ש בא"ג | סה"כ צריכה בקוט"ש | קריאה נוכחית | קריאה קודמת | סוג צריכה | סוג תעריף |
|-------------|------------------|-------------------|--------------|-------------|--------------------------|-----------|
| | | | 25/04/18 | 23/03/18 | פרטי חשבון עבור תאריכים: | |
| 26.42 ₪ | 46.96 | 56.25 | 6,838.65 | 6,782.40 | פסגה | 777 |
| 0.06 ₪ | 39.12 | 0.16 | 2,246.68 | 2,246.51 | גבע | 778 |
| 0.00 ₪ | 32.52 | 0.001 | 2,415.74 | 2,415.74 | שפל | 779 |

סה"כ צריכה לדייר:

| סה"כ לתשלום | סה"כ צריכה בקוט"ש | סה"כ צריכה שפל | סה"כ צריכה גבע | סה"כ צריכה בפסגה | שיא ביקוש |
|-------------|-------------------|----------------|----------------|------------------|-----------|
| 26.48 ₪ | 56.42 | 0.001 | 0.16 | 56.25 | 2.70 |

| | | |
|---------|--------------------|---------------------|
| 0.00 ₪ | תשלום קבוע | |
| 26.48 ₪ | סה"כ לתשלום | לא כולל מע"מ |

התפלגות חיוב בש"ח לפי תעו"ז

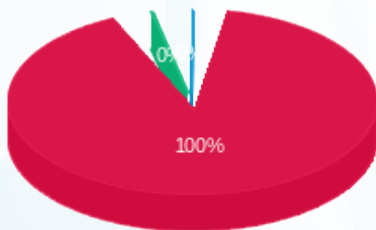

- פסגה (26.42 ₪)
- גבע (0.06 ₪)
- שפל (0.0003 ₪)

הסטוריית צריכה בקוט"ש

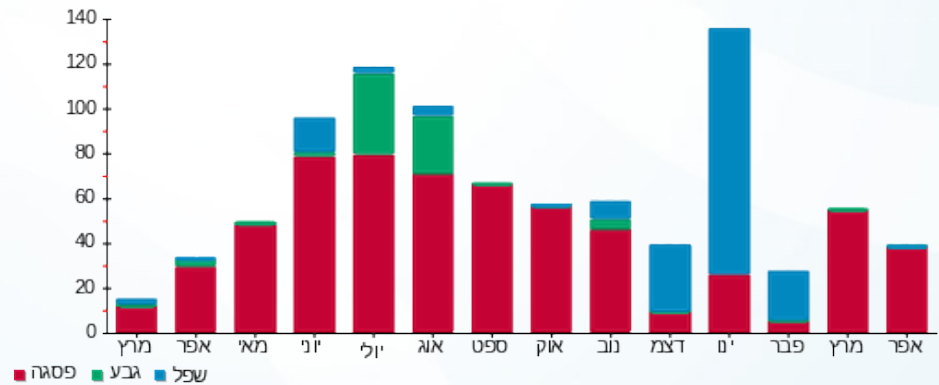

06/05/18 תאריך הפקה:
 25/04/18 תאריך קריאה נוכחית:
 23/03/18 תאריך קריאה קודמת:

שם דייר: 2010361 קומה 11 - ליגת הכדורגל
 שם אתר: מגדלי בסר

לקוח/ה נכבד/ה, אנו מתכבדים להגיש את חישוב צריכת החשמל לתקופה 25/04/18 - 23/03/18:

2010361 קומה 11 - ליגת הכדורגל - 2 - 00025315

| סוג תעריף | סוג צריכה | קריאה קודמת | קריאה נוכחית | סה"כ צריכה בקוט"ש | מחיר לקוט"ש בא"ג | סה"כ לתשלום |
|--------------------------|-----------|-------------|--------------|-------------------|------------------|-------------|
| פרטי חשבון עבור תאריכים: | | | | | | |
| 777 | פסגה | 23/03/18 | 25/04/18 | 69.25 | 46.96 | 32.52 ₪ |
| 778 | גבע | 7,273.82 | 7,281.59 | 7.76 | 39.12 | 3.04 ₪ |
| 779 | שפל | 8,534.18 | 8,544.94 | 10.76 | 32.52 | 3.50 ₪ |

סה"כ צריכה לדייר:

| שיא ביקוש | סה"כ צריכה בפסגה | סה"כ צריכה גבע | סה"כ צריכה שפל | סה"כ צריכה בקוט"ש | סה"כ לתשלום |
|-----------|------------------|----------------|----------------|-------------------|-------------|
| 2.18 | 69.25 | 7.76 | 10.76 | 87.77 | 39.05 ₪ |

| | |
|---------------------|-------------|
| 0.00 ₪ | תשלום קבוע |
| 39.05 ₪ | סה"כ לתשלום |
| לא כולל מע"מ | |

התפלגות חיוב בש"ח לפי תע"ז

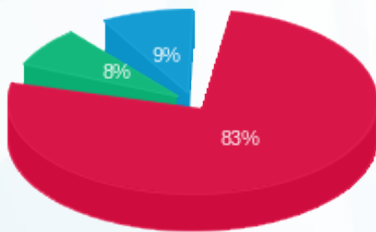

פסגה (32.52 ₪) ■
 גבע (3.04 ₪) ■
 שפל (3.50 ₪) ■

הסטוריית צריכה בקוט"ש

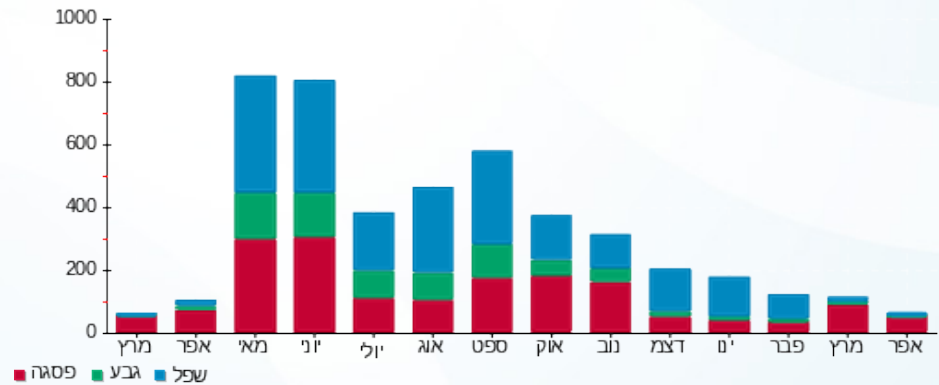



06/05/18

תאריך הפקה:

שם דייר: 2010368 קומה 6-ברגר

25/04/18

תאריך קריאה נוכחית:

שם אתר: מגדלי בסר

23/03/18

תאריך קריאה קודמת:

לקוח/ה נכבד/ה, אנו מתכבדים להגיש את חישוב צריכת החשמל לתקופה 25/04/18 - 23/03/18:

2010368 קומה 6-ברגר - 8 - 00024879

| סוג תעריף | סוג צריכה | קריאה קודמת | קריאה נוכחית | סה"כ צריכה בקוט"ש | מחיר לקוט"ש בא"ג | סה"כ לתשלום |
|--------------------------|-----------|-------------|--------------|-------------------|------------------|-------------|
| פרטי חשבון עבור תאריכים: | | | | | | |
| 777 | פסגה | 23/03/18 | 25/04/18 | 0.00 | 46.96 | 0.00 ₪ |
| 778 | גבע | 3,625.26 | 3,625.26 | 0.00 | 39.12 | 0.00 ₪ |
| 779 | שפל | 3,053.33 | 3,053.33 | 0.00 | 32.52 | 0.00 ₪ |

סה"כ צריכה לדייר:

| שיא ביקוש | סה"כ צריכה בפסגה | סה"כ צריכה גבע | סה"כ צריכה שפל | סה"כ צריכה בקוט"ש | סה"כ לתשלום |
|-----------|------------------|----------------|----------------|-------------------|-------------|
| 0.002 | 0.00 | 0.00 | 0.00 | 0.00 | 0.00 ₪ |

| | | |
|--------|-------------|--------------|
| 0.00 ₪ | תשלום קבוע | 0.00 ₪ |
| 0.00 ₪ | סה"כ לתשלום | לא כולל מע"מ |

התפלגות חיוב בש"ח לפי תעו"ז

הסטוריית צריכה בקוט"ש

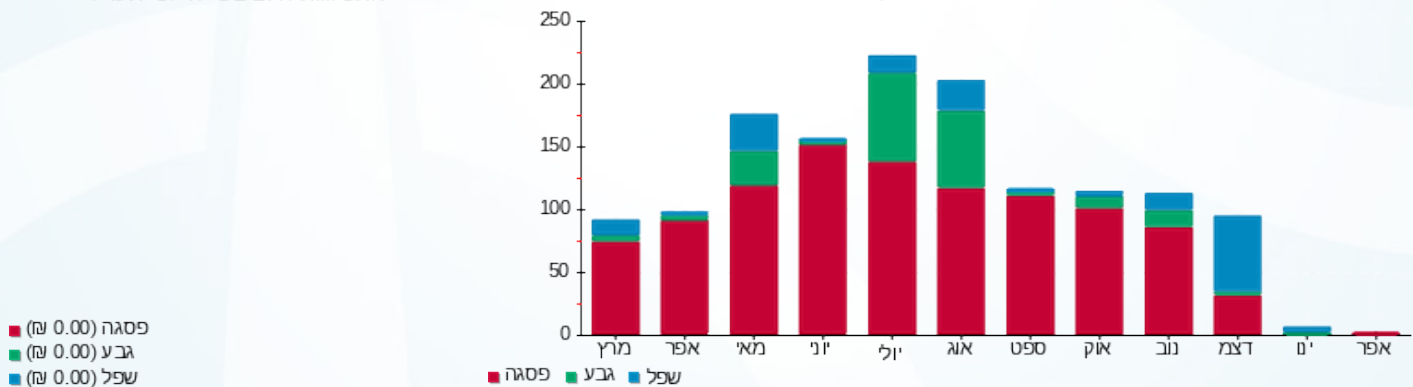

06/05/18 תאריך הפקה:
 25/04/18 תאריך קריאה נוכחית:
 23/03/18 תאריך קריאה קודמת:

שם דייר: 2010375 קומה 17-גיא, גופר יהב
 שם אתר: מגדלי בסר

לקוח/ה נכבד/ה, אנו מתכבדים להגיש את חישוב צריכת החשמל לתקופה 25/04/18 - 23/03/18:

00024870 - 1 - גופר יהב, קומה 17-גיא, גופר יהב

| סוג תעריף | סוג צריכה | קריאה קודמת | קריאה נוכחית | סה"כ צריכה בקוט"ש | מחיר לקוט"ש בא"ג | סה"כ לתשלום |
|--------------------------|-----------|-------------|--------------|-------------------|------------------|-------------|
| פרטי חשבון עבור תאריכים: | | | | | | |
| 777 | פסגה | 23/03/18 | 25/04/18 | 179.60 | 46.96 | 84.34 ₪ |
| 778 | גבע | 2,561.31 | 2,595.55 | 34.24 | 39.12 | 13.40 ₪ |
| 779 | שפל | 6,302.98 | 6,369.13 | 66.15 | 32.52 | 21.51 ₪ |

סה"כ צריכה לדייר:

| שיא ביקוש | סה"כ צריכה בפסגה | סה"כ צריכה גבע | סה"כ צריכה שפל | סה"כ צריכה בקוט"ש | סה"כ לתשלום |
|-----------|------------------|----------------|----------------|-------------------|-------------|
| 1.56 | 179.60 | 34.24 | 66.15 | 279.99 | 119.25 ₪ |

| | |
|---------------------|--------------------|
| 0.00 ₪ | תשלום קבוע |
| 119.25 ₪ | סה"כ לתשלום |
| לא כולל מע"מ | |

התפלגות חיוב בש"ח לפי תעו"ז

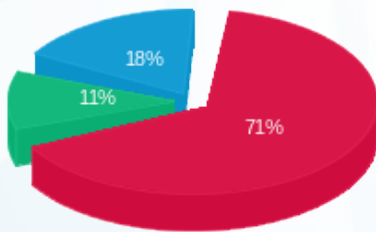

■ פסגה (84.34 ₪)
 ■ גבע (13.40 ₪)
 ■ שפל (21.51 ₪)

הסטוריית צריכה בקוט"ש

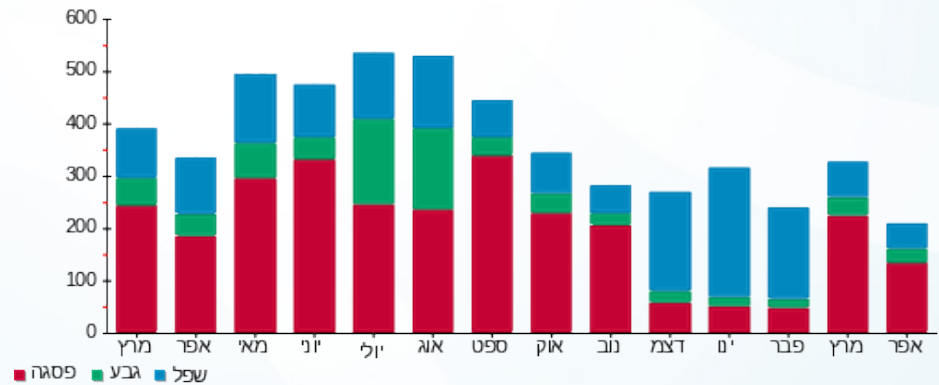



06/05/18

תאריך הפקה:

שם דייר: 2010376 קומה 5-ארמי גרינשטיין

25/04/18

תאריך קריאה נוכחית:

שם אתר: מגדלי בסר

23/03/18

תאריך קריאה קודמת:

לקוח/ה נכבד/ה, אנו מתכבדים להגיש את חישוב צריכת החשמל לתקופה 25/04/18 - 23/03/18:

2010376 קומה 5-ארמי גרינשטיין - 6 - 00024879

| סוג תעריף | סוג צריכה | קריאה קודמת | קריאה נוכחית | סה"כ צריכה בקוט"ש | מחיר לקוט"ש בא"ג | סה"כ לתשלום |
|--------------------------|-----------|-------------|--------------|-------------------|------------------|-------------|
| פרטי חשבון עבור תאריכים: | | | | | | |
| 777 | פסגה | 23/03/18 | 25/04/18 | 12.01 | 46.96 | 5.64 ₪ |
| 778 | גבע | 8,387.82 | 8,388.72 | 0.90 | 39.12 | 0.35 ₪ |
| 779 | שפל | 8,718.27 | 8,718.36 | 0.09 | 32.52 | 0.03 ₪ |

סה"כ צריכה לדייר:

| שיא ביקוש | סה"כ צריכה בפסגה | סה"כ צריכה גבע | סה"כ צריכה שפל | סה"כ צריכה בקוט"ש | סה"כ לתשלום |
|-----------|------------------|----------------|----------------|-------------------|-------------|
| 0.51 | 12.01 | 0.90 | 0.09 | 13.00 | 6.02 ₪ |

| | |
|---------------------|-------------|
| 0.00 ₪ | תשלום קבוע |
| 6.02 ₪ | סה"כ לתשלום |
| לא כולל מע"מ | |

התפלגות חיוב בש"ח לפי תעו"ז

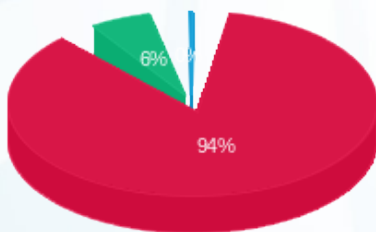

- פסגה (5.64 ₪)
- גבע (0.35 ₪)
- שפל (0.03 ₪)

הסטוריית צריכה בקוט"ש

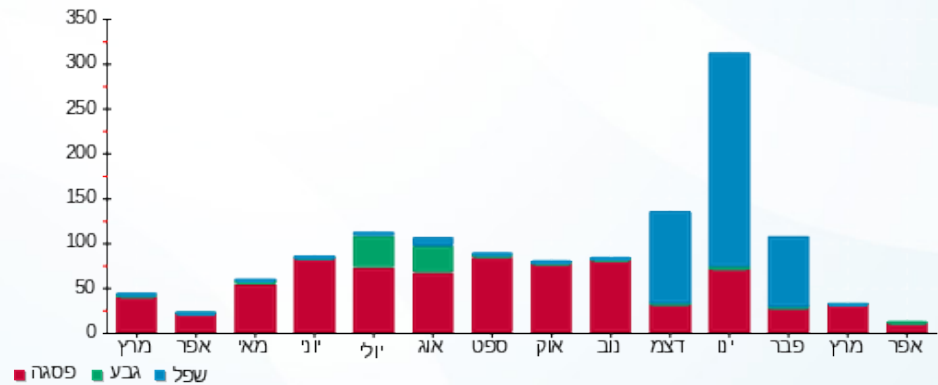



06/05/18

תאריך הפקה:

שם דייר: 2010377 קומה 19 - גולד+יררש

25/04/18

תאריך קריאה נוכחית:

שם אתר: מגדלי בסר

23/03/18

תאריך קריאה קודמת:

לקוח/ה נכבד/ה, אנו מתכבדים להגיש את חישוב צריכת החשמל לתקופה 25/04/18 - 23/03/18:

2010377 קומה 19 - גולד+יררש - 2 - 00024871

| סוג תעריף | סוג צריכה | קריאה קודמת | קריאה נוכחית | סה"כ צריכה בקוט"ש | מחיר לקוט"ש בא"ג | סה"כ לתשלום |
|--------------------------|-----------|-------------|--------------|-------------------|------------------|-------------|
| פרטי חשבון עבור תאריכים: | | | | | | |
| 777 | פסגה | 23/03/18 | 25/04/18 | 118.81 | 46.96 | 55.79 ₪ |
| 778 | גבע | 14,492.88 | 14,526.81 | 33.93 | 39.12 | 13.27 ₪ |
| 779 | שפל | 28,263.44 | 28,338.44 | 75.00 | 32.52 | 24.39 ₪ |

סה"כ צריכה לדייר:

| שיא ביקוש | סה"כ צריכה בפסגה | סה"כ צריכה גבע | סה"כ צריכה שפל | סה"כ צריכה בקוט"ש | סה"כ לתשלום |
|-----------|------------------|----------------|----------------|-------------------|-------------|
| 3.63 | 118.81 | 33.93 | 75.00 | 227.75 | 93.46 ₪ |

| | |
|---------------------|-------------|
| 0.00 ₪ | תשלום קבוע |
| 93.46 ₪ | סה"כ לתשלום |
| לא כולל מע"מ | |

התפלגות חיוב בש"ח לפי תעו"ז

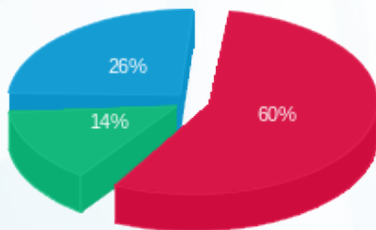

פסגה (55.79 ₪) ■
 גבע (13.27 ₪) ■
 שפל (24.39 ₪) ■

הסטוריית צריכה בקוט"ש

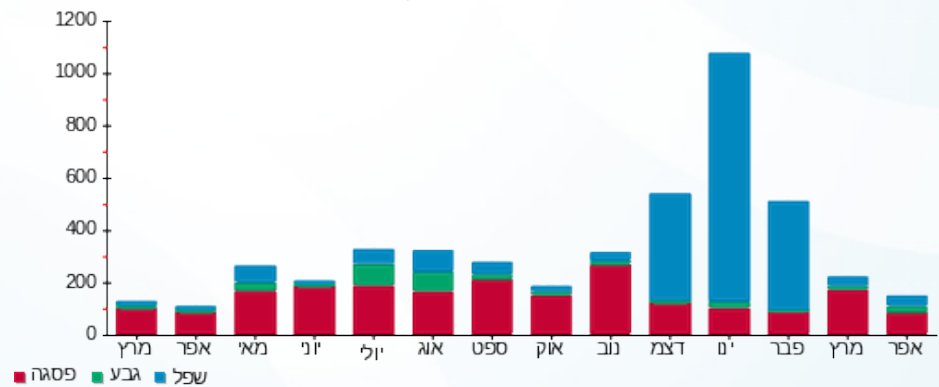

06/05/18 תאריך הפקה:
 25/04/18 תאריך קריאה נוכחית:
 23/03/18 תאריך קריאה קודמת:

שם דייר: 2010377 קומה 8- הזדמנות
 שם אתר: מגדלי בסר

לקוח/ה נכבד/ה, אנו מתכבדים להגיש את חישוב צריכת החשמל לתקופה 25/04/18 - 23/03/18:

2010377 קומה 8- הזדמנות - 8 - 00024886

| סוג תעריף | סוג צריכה | קריאה קודמת | קריאה נוכחית | סה"כ צריכה בקוט"ש | מחיר לקוט"ש בא"ג | סה"כ לתשלום |
|--------------------------|-----------|-------------|--------------|-------------------|------------------|-------------|
| פרטי חשבון עבור תאריכים: | | | | | | |
| 777 | פסגה | 23/03/18 | 25/04/18 | 12.78 | 46.96 | 6.00 ₪ |
| 778 | גבע | 1,233.54 | 1,233.56 | 0.02 | 39.12 | 0.01 ₪ |
| 779 | שפל | 4,890.19 | 4,890.24 | 0.05 | 32.52 | 0.02 ₪ |

סה"כ צריכה לדייר:

| שיא ביקוש | סה"כ צריכה בפסגה | סה"כ צריכה גבע | סה"כ צריכה שפל | סה"כ צריכה בקוט"ש | סה"כ לתשלום |
|-----------|------------------|----------------|----------------|-------------------|-------------|
| 0.35 | 12.78 | 0.02 | 0.05 | 12.85 | 6.03 ₪ |

| | | |
|--------|--------------------|---------------------|
| 0.00 ₪ | תשלום קבוע | |
| 6.03 ₪ | סה"כ לתשלום | לא כולל מע"מ |

התפלגות חיוב בש"ח לפי תעו"ז



פסגה (6.00 ₪)
 גבע (0.006 ₪)
 שפל (0.02 ₪)

הסטוריית צריכה בקוט"ש

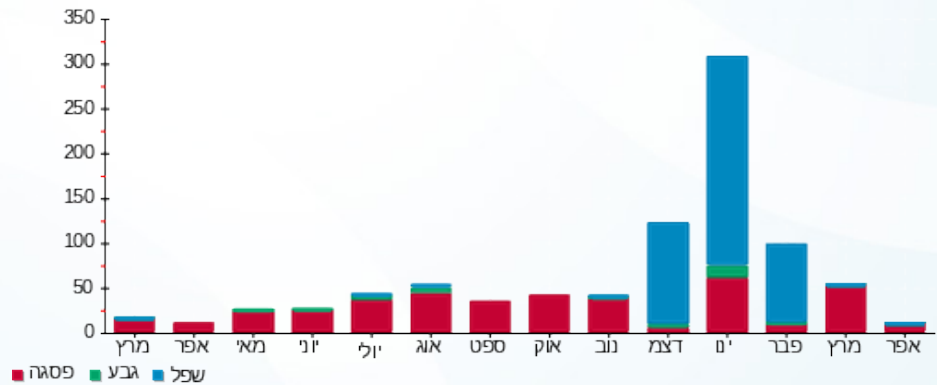



06/05/18

תאריך הפקה:

שם דייר: 2010381 קומה 9-הדלי

25/04/18

תאריך קריאה נוכחית:

שם אתר: מגדלי בסר

23/03/18

תאריך קריאה קודמת:

לקוח/ה נכבד/ה, אנו מתכבדים להגיש את חישוב צריכת החשמל לתקופה 25/04/18 - 23/03/18:

2010381 קומה 9-הדלי - 4 - 00024875

| סוג תעריף | סוג צריכה | קריאה קודמת | קריאה נוכחית | סה"כ צריכה בקוט"ש | מחיר לקוט"ש בא"ג | סה"כ לתשלום |
|--------------------------|-----------|-------------|--------------|-------------------|------------------|-------------|
| פרטי חשבון עבור תאריכים: | | | | | | |
| 777 | פסגה | 23/03/18 | 25/04/18 | 109.24 | 46.96 | 51.30 ₪ |
| 778 | גבע | 6,428.11 | 6,433.39 | 5.29 | 39.12 | 2.07 ₪ |
| 779 | שפל | 5,783.93 | 5,785.40 | 1.47 | 32.52 | 0.48 ₪ |

סה"כ צריכה לדייר:

| שיא ביקוש | סה"כ צריכה בפסגה | סה"כ צריכה גבע | סה"כ צריכה שפל | סה"כ צריכה בקוט"ש | סה"כ לתשלום |
|-----------|------------------|----------------|----------------|-------------------|-------------|
| 3.54 | 109.24 | 5.29 | 1.47 | 115.99 | 53.84 ₪ |

| | |
|---------------------|-------------|
| 0.00 ₪ | תשלום קבוע |
| 53.84 ₪ | סה"כ לתשלום |
| לא כולל מע"מ | |

התפלגות חיוב בש"ח לפי תע"ז

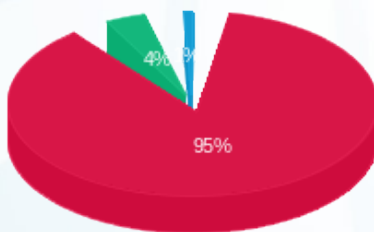

- פסגה (51.30 ₪)
- גבע (2.07 ₪)
- שפל (0.48 ₪)

הסטוריית צריכה בקוט"ש

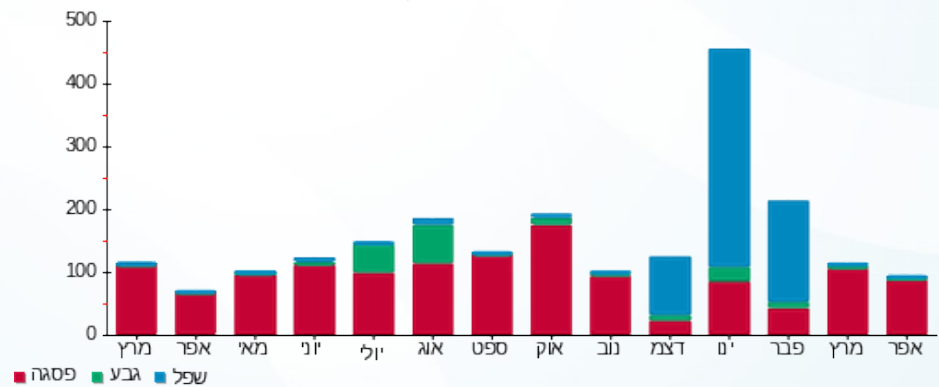

06/05/18 תאריך הפקה:
 25/04/18 תאריך קריאה נוכחית:
 23/03/18 תאריך קריאה קודמת:

שם דייר: 2010381 קומה 9-הדלי
 שם אתר: מגדלי בסר

לקוח/ה נכבד/ה, אנו מתכבדים להגיש את חישוב צריכת החשמל לתקופה 25/04/18 - 23/03/18:

2010381 קומה 9-הדלי - 2 - 00024886

| סוג תעריף | סוג צריכה | קריאה קודמת | קריאה נוכחית | סה"כ צריכה בקוט"ש | מחיר לקוט"ש בא"ג | סה"כ לתשלום |
|--------------------------|-----------|-------------|--------------|-------------------|------------------|-------------|
| פרטי חשבון עבור תאריכים: | | | | | | |
| 777 | פסגה | 23/03/18 | 25/04/18 | 194.09 | 46.96 | 91.15 ₪ |
| 778 | גבע | 10,148.19 | 10,171.29 | 23.10 | 39.12 | 9.04 ₪ |
| 779 | שפל | 12,189.64 | 12,198.33 | 8.69 | 32.52 | 2.83 ₪ |

סה"כ צריכה לדייר:

| שיא ביקוש | סה"כ צריכה בפסגה | סה"כ צריכה גבע | סה"כ צריכה שפל | סה"כ צריכה בקוט"ש | סה"כ לתשלום |
|-----------|------------------|----------------|----------------|-------------------|-------------|
| 3.98 | 194.09 | 23.10 | 8.69 | 225.88 | 103.01 ₪ |

| לא כולל מע"מ | תשלום קבוע | סה"כ לתשלום |
|--------------|------------|-------------|
| 0.00 ₪ | | |
| 103.01 ₪ | | |

התפלגות חיוב בש"ח לפי תעו"ז

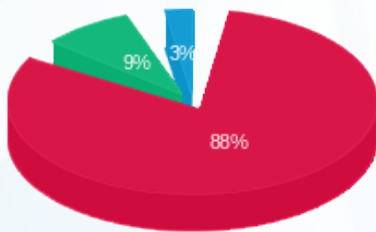

פסגה (91.15 ₪) ■
 גבע (9.04 ₪) ■
 שפל (2.83 ₪) ■

הסטוריית צריכה בקוט"ש

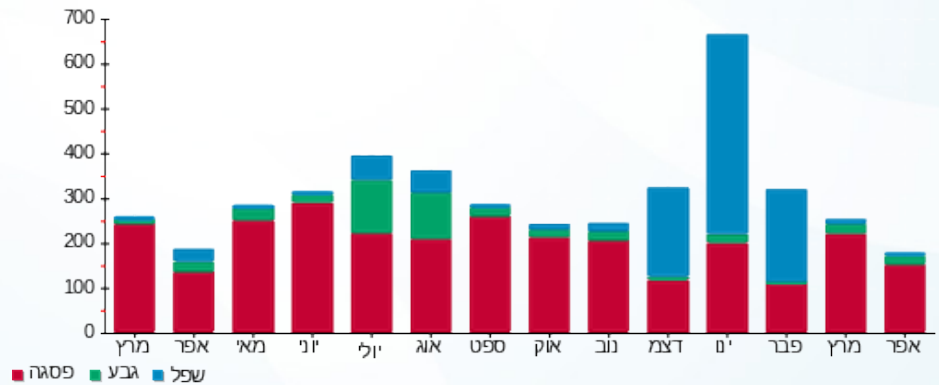

פסגה ■ גבע ■ שפל



06/05/18 תאריך הפקה:
 25/04/18 תאריך קריאה נוכחית:
 23/03/18 תאריך קריאה קודמת:

שם דייר: 2010381 קומה 9-הדלי
 שם אתר: מגדלי בסר

לקוח/ה נכבד/ה, אנו מתכבדים להגיש את חישוב צריכת החשמל לתקופה 25/04/18 - 23/03/18:

2010381 קומה 9-הדלי - 4 - 00024886

| סה"כ לתשלום | מחיר לקוט"ש בא"ג | סה"כ צריכה בקוט"ש | קריאה נוכחית | קריאה קודמת | סוג צריכה | סוג תעריף |
|-------------|------------------|-------------------|--------------|-------------|--------------------------|-----------|
| | | | 25/04/18 | 23/03/18 | פרטי חשבון עבור תאריכים: | |
| 10.83 ₪ | 46.96 | 23.06 | 2,743.39 | 2,720.33 | פסגה | 777 |
| 3.51 ₪ | 39.12 | 8.98 | 1,189.44 | 1,180.46 | גבע | 778 |
| 5.44 ₪ | 32.52 | 16.74 | 2,463.92 | 2,447.19 | שפל | 779 |

סה"כ צריכה לדייר:

| סה"כ לתשלום | סה"כ צריכה בקוט"ש | סה"כ צריכה שפל | סה"כ צריכה גבע | סה"כ צריכה בפסגה | שיא ביקוש |
|-------------|-------------------|----------------|----------------|------------------|-----------|
| 19.79 ₪ | 48.78 | 16.74 | 8.98 | 23.06 | 0.33 |

| | | |
|---------|--------------------|---------------------|
| 0.00 ₪ | תשלום קבוע | |
| 19.79 ₪ | סה"כ לתשלום | לא כולל מע"מ |

התפלגות חיוב בש"ח לפי תעו"ז

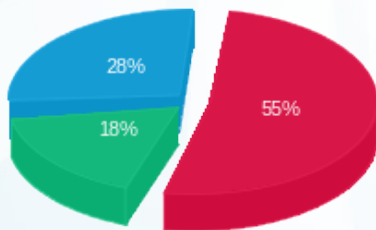

פסגה (10.83 ₪) ■
 גבע (3.51 ₪) ■
 שפל (5.44 ₪) ■

הסטוריית צריכה בקוט"ש



פסגה ■ גבע ■ שפל



06/05/18 תאריך הפקה:
 25/04/18 תאריך קריאה נוכחית:
 23/03/18 תאריך קריאה קודמת:

שם דייר: 2010384 קומה 13 - יואל שטרן
 שם אתר: מגדלי בסר

לקוח/ה נכבד/ה, אנו מתכבדים להגיש את חישוב צריכת החשמל לתקופה 25/04/18 - 23/03/18:

2010384 קומה 13 - יואל שטרן - 4 - 00025315

| סוג תעריף | סוג צריכה | קריאה קודמת | קריאה נוכחית | סה"כ צריכה בקוט"ש | מחיר לקוט"ש בא"ג | סה"כ לתשלום |
|--------------------------|-----------|-------------|--------------|-------------------|------------------|-------------|
| פרטי חשבון עבור תאריכים: | | | | | | |
| 777 | פסגה | 23/03/18 | 25/04/18 | 67.78 | 46.96 | 31.83 ₪ |
| 778 | גבע | 1,842.30 | 1,842.84 | 0.54 | 39.12 | 0.21 ₪ |
| 779 | שפל | 2,082.37 | 2,082.37 | 0.001 | 32.52 | 0.00 ₪ |

סה"כ צריכה לדייר:

| שיא ביקוש | סה"כ צריכה בפסגה | סה"כ צריכה גבע | סה"כ צריכה שפל | סה"כ צריכה בקוט"ש | סה"כ לתשלום |
|-----------|------------------|----------------|----------------|-------------------|-------------|
| 1.89 | 67.78 | 0.54 | 0.001 | 68.32 | 32.04 ₪ |

| | | |
|---------|-------------|--------------|
| 0.00 ₪ | תשלום קבוע | |
| 32.04 ₪ | סה"כ לתשלום | לא כולל מע"מ |

התפלגות חיוב בש"ח לפי תעו"ז

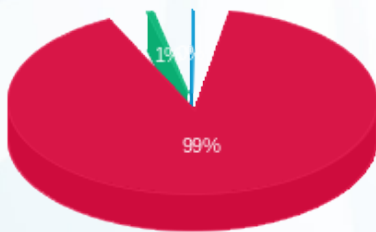

פסגה (31.83 ₪) ■
 גבע (0.21 ₪) ■
 שפל (0.0003 ₪) ■

הסטוריית צריכה בקוט"ש

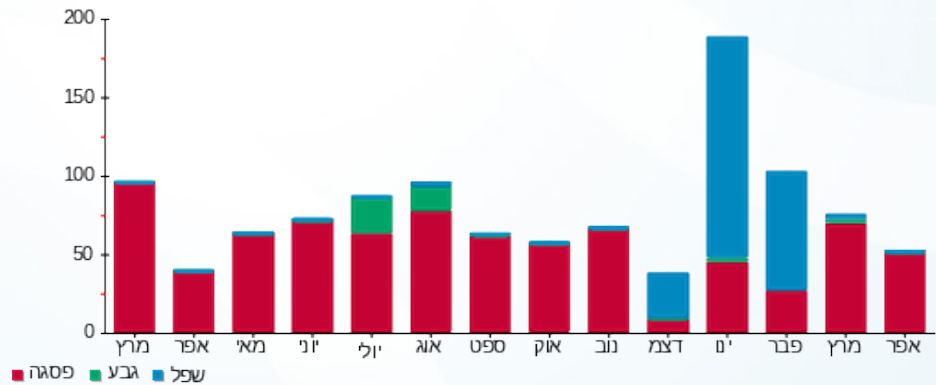



06/05/18

תאריך הפקה:

שם דייר: 2010384 קומה 13-אוריינט לויד

25/04/18

תאריך קריאה נוכחית:

שם אתר: מגדלי בסר

23/03/18

תאריך קריאה קודמת:

לקוח/ה נכבד/ה, אנו מתכבדים להגיש את חישוב צריכת החשמל לתקופה 25/04/18 - 23/03/18:

2010384 קומה 13-אוריינט לויד - 5 - 00025315

| סה"כ לתשלום | מחיר לקוט"ש בא"ג | סה"כ צריכה בקוט"ש | קריאה נוכחית | קריאה קודמת | סוג צריכה | סוג תעריף |
|-------------|------------------|-------------------|--------------|-------------|--------------------------|-----------|
| | | | 25/04/18 | 23/03/18 | פרטי חשבון עבור תאריכים: | |
| ₪ 5.24 | 46.96 | 11.17 | 6,543.62 | 6,532.45 | פסגה | 777 |
| ₪ 2.29 | 39.12 | 5.85 | 2,484.64 | 2,478.80 | גבע | 778 |
| ₪ 4.31 | 32.52 | 13.24 | 4,996.08 | 4,982.84 | שפל | 779 |

סה"כ צריכה לדייר:

| סה"כ לתשלום | סה"כ צריכה בקוט"ש | סה"כ צריכה שפל | סה"כ צריכה גבע | סה"כ צריכה בפסגה | שיא ביקוש |
|-------------|-------------------|----------------|----------------|------------------|-----------|
| ₪ 11.84 | 30.26 | 13.24 | 5.85 | 11.17 | 0.29 |

| | | |
|---------|--------------------|---------------------|
| ₪ 0.00 | תשלום קבוע | |
| ₪ 11.84 | סה"כ לתשלום | לא כולל מע"מ |

התפלגות חיוב בש"ח לפי תעו"ז

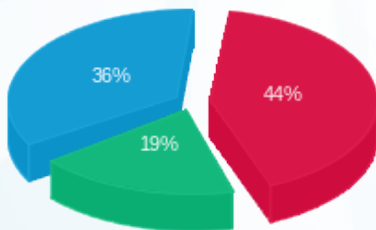

- פסגה (₪ 5.24)
- גבע (₪ 2.29)
- שפל (₪ 4.31)

הסטוריית צריכה בקוט"ש

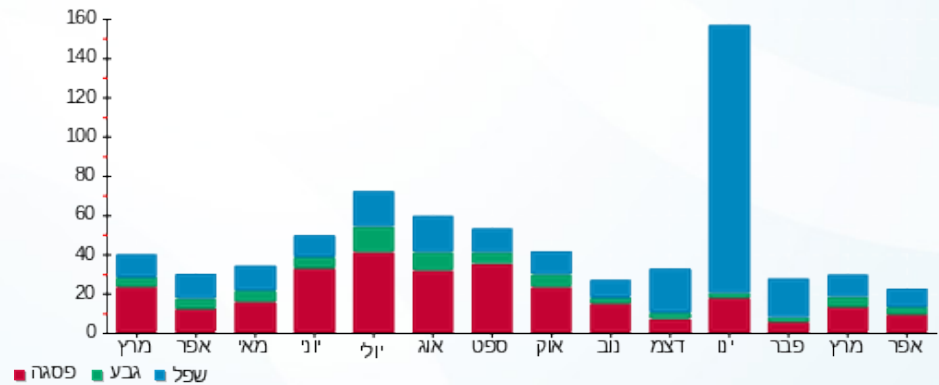

06/05/18 תאריך הפקה:
 25/04/18 תאריך קריאה נוכחית:
 23/03/18 תאריך קריאה קודמת:

שם דייר: 2010392 קומה 16 - א.רון ושות'
 שם אתר: מגדלי בסר

לקוח/ה נכבד/ה, אנו מתכבדים להגיש את חישוב צריכת החשמל לתקופה 25/04/18 - 23/03/18:

00024869 - 3 - טיקווקי - קומה 16 - 2010213

| סוג תעריף | סוג צריכה | קריאה קודמת | קריאה נוכחית | סה"כ צריכה בקוט"ש | מחיר לקוט"ש בא"ג | סה"כ לתשלום |
|--------------------------|-----------|-------------|--------------|-------------------|------------------|-------------|
| פרטי חשבון עבור תאריכים: | | | | | | |
| 777 | פסגה | 23/03/18 | 25/04/18 | 98.49 | 46.96 | 46.25 ₪ |
| 778 | גבע | 5,035.82 | 5,045.59 | 9.77 | 39.12 | 3.82 ₪ |
| 779 | שפל | 4,389.98 | 4,390.45 | 0.47 | 32.52 | 0.15 ₪ |

סה"כ צריכה לדייר:

| שיא ביקוש | סה"כ צריכה בפסגה | סה"כ צריכה גבע | סה"כ צריכה שפל | סה"כ צריכה בקוט"ש | סה"כ לתשלום |
|-----------|------------------|----------------|----------------|-------------------|-------------|
| 2.34 | 98.49 | 9.77 | 0.47 | 108.73 | 50.22 ₪ |

| | | |
|---------|-------------|--------------|
| 0.00 ₪ | תשלום קבוע | |
| 50.22 ₪ | סה"כ לתשלום | לא כולל מע"מ |

התפלגות חיוב בש"ח לפי תעו"ז

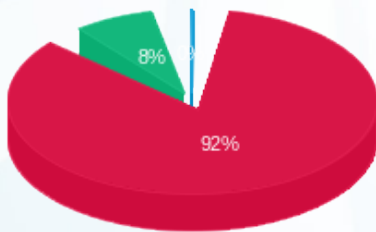

פסגה (₪ 46.25) 92%
 גבע (₪ 3.82) 8%
 שפל (₪ 0.15) 0%

הסטוריית צריכה בקוט"ש

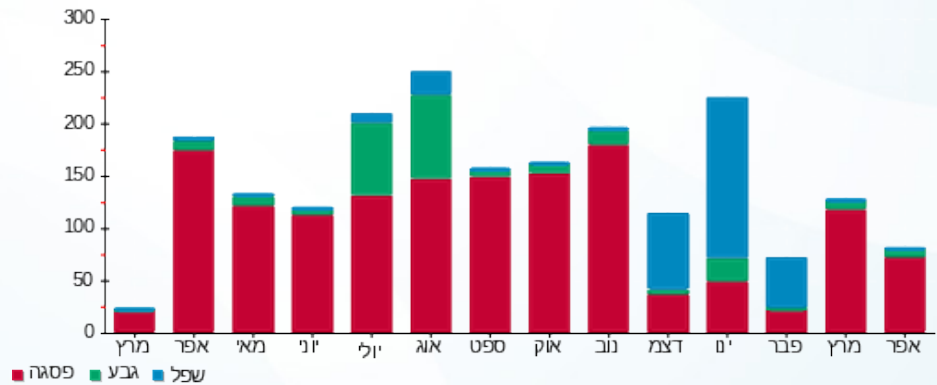

06/05/18 תאריך הפקה:
 25/04/18 תאריך קריאה נוכחית:
 23/03/18 תאריך קריאה קודמת:

שם דייר: 2010393 קומה 17 - אינבו
 שם אתר: מגדלי בסר

לקוח/ה נכבד/ה, אנו מתכבדים להגיש את חישוב צריכת החשמל לתקופה 25/04/18 - 23/03/18:

קומה 17 - מול יהב - 1 - 00024869

| סה"כ לתשלום | מחיר לקוט"ש בא"ג | סה"כ צריכה בקוט"ש | קריאה נוכחית | קריאה קודמת | סוג צריכה | סוג תעריף |
|-------------|------------------|-------------------|--------------|-------------|--------------------------|-----------|
| | | | 25/04/18 | 23/03/18 | פרטי חשבון עבור תאריכים: | |
| 0.00 ₪ | 46.96 | 0.00 | 48,455.60 | 48,455.60 | פסגה | 777 |
| 0.00 ₪ | 39.12 | 0.00 | 22,996.65 | 22,996.65 | גבע | 778 |
| 0.00 ₪ | 32.52 | 0.00 | 22,634.13 | 22,634.13 | שפל | 779 |

סה"כ צריכה לדייר:

| סה"כ לתשלום | סה"כ צריכה בקוט"ש | סה"כ צריכה שפל | סה"כ צריכה גבע | סה"כ צריכה בפסגה | שיא ביקוש |
|-------------|-------------------|----------------|----------------|------------------|-----------|
| 0.00 ₪ | 0.00 | 0.00 | 0.00 | 0.00 | |

| | | |
|--------|--------------------|---------------------|
| 0.00 ₪ | תשלום קבוע | |
| 0.00 ₪ | סה"כ לתשלום | לא כולל מע"מ |

התפלגות חיוב בש"ח לפי תעו"ז

- פסגה (0.00 ₪)
- גבע (0.00 ₪)
- שפל (0.00 ₪)

הסטוריית צריכה בקוט"ש

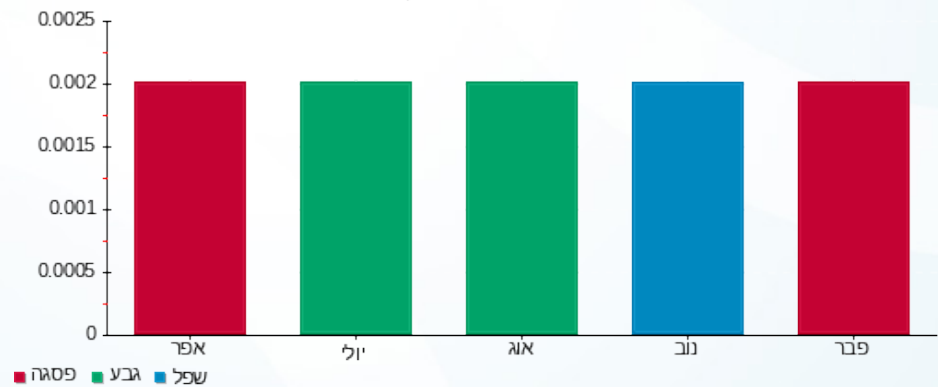

06/05/18 תאריך הפקה:
 25/04/18 תאריך קריאה נוכחית:
 23/03/18 תאריך קריאה קודמת:

שם דייר: 2010395 קומה 22-ששון
 שם אתר: מגדלי בסר

לקוח/ה נכבד/ה, אנו מתכבדים להגיש את חישוב צריכת החשמל לתקופה 25/04/18 - 23/03/18:

2010131 קומה 22-קדמור מהנדסים - 7 - 00024876

| סוג תעריף | סוג צריכה | קריאה קודמת | קריאה נוכחית | סה"כ צריכה בקוט"ש | מחיר לקוט"ש בא"ג | סה"כ לתשלום |
|--------------------------|-----------|-------------|--------------|-------------------|------------------|-------------|
| פרטי חשבון עבור תאריכים: | | | | | | |
| 777 | פסגה | 23/03/18 | 25/04/18 | 140.51 | 46.96 | 65.98 ₪ |
| 778 | גבע | 7,954.34 | 7,979.84 | 25.50 | 39.12 | 9.98 ₪ |
| 779 | שפל | 11,129.42 | 11,178.96 | 49.54 | 32.52 | 16.11 ₪ |

סה"כ צריכה לדייר:

| שיא ביקוש | סה"כ צריכה בפסגה | סה"כ צריכה גבע | סה"כ צריכה שפל | סה"כ צריכה בקוט"ש | סה"כ לתשלום |
|-----------|------------------|----------------|----------------|-------------------|-------------|
| 4.71 | 140.51 | 25.50 | 49.54 | 215.55 | 92.07 ₪ |

| | | |
|---------|-------------|--------------|
| 0.00 ₪ | תשלום קבוע | |
| 92.07 ₪ | סה"כ לתשלום | לא כולל מע"מ |

התפלגות חיוב בש"ח לפי תעו"ז

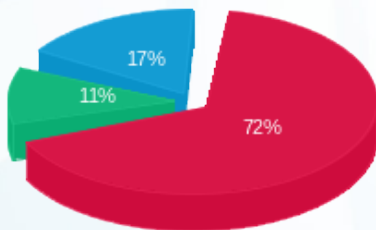

פסגה (65.98 ₪)
 גבע (9.98 ₪)
 שפל (16.11 ₪)

הסטוריית צריכה בקוט"ש

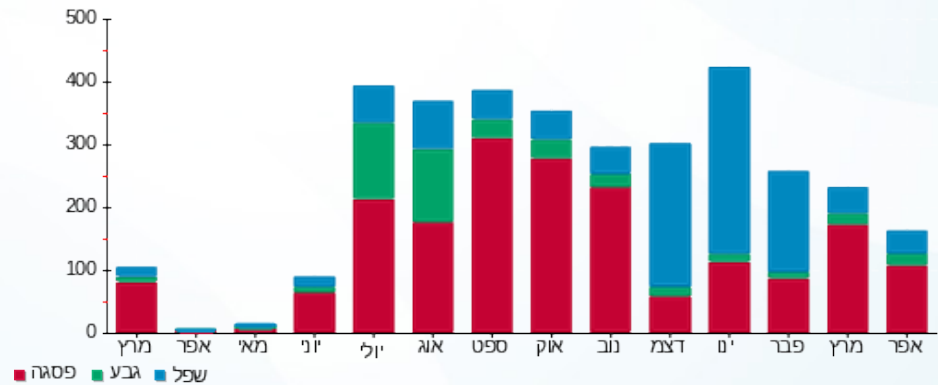



06/05/18

תאריך הפקה:

שם דייר: 2010402 קומה 12 - ב.ע מערכות מידע

25/04/18

תאריך קריאה נוכחית:

שם אתר: מגדלי בסר

23/03/18

תאריך קריאה קודמת:

לקוח/ה נכבד/ה, אנו מתכבדים להגיש את חישוב צריכת החשמל לתקופה 25/04/18 - 23/03/18:

2010402 קומה 12 - ב.ע מערכות מידע - 2 - 00024870

| סה"כ לתשלום | מחיר לקוט"ש בא"ג | סה"כ צריכה בקוט"ש | קריאה נוכחית | קריאה קודמת | סוג צריכה | סוג תעריף |
|-------------|------------------|-------------------|--------------|-------------|--------------------------|-----------|
| | | | 25/04/18 | 23/03/18 | פרטי חשבון עבור תאריכים: | |
| 102.43 ₪ | 46.96 | 218.11 | 1,334.36 | 1,116.25 | פסגה | 777 |
| 28.13 ₪ | 39.12 | 71.91 | 468.17 | 396.26 | גבע | 778 |
| 9.28 ₪ | 32.52 | 28.55 | 1,474.78 | 1,446.23 | שפל | 779 |

סה"כ צריכה לדייר:

| סה"כ לתשלום | סה"כ צריכה בקוט"ש | סה"כ צריכה שפל | סה"כ צריכה גבע | סה"כ צריכה בפסגה | שיא ביקוש |
|-------------|-------------------|----------------|----------------|------------------|-----------|
| 139.84 ₪ | 318.57 | 28.55 | 71.91 | 218.11 | 7.54 |

| | | |
|----------|--------------------|---------------------|
| 0.00 ₪ | תשלום קבוע | |
| 139.84 ₪ | סה"כ לתשלום | לא כולל מע"מ |

התפלגות חיוב בש"ח לפי תעו"ז

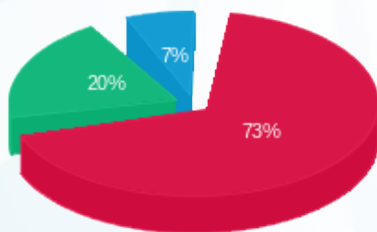

- פסגה (102.43 ₪) 73%
- גבע (28.13 ₪) 20%
- שפל (9.28 ₪) 7%

הסטוריית צריכה בקוט"ש

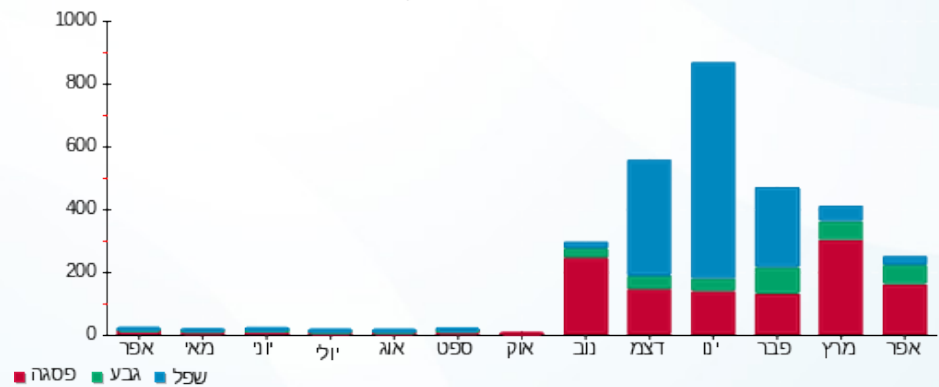



06/05/18

תאריך הפקה:

שם דייר: 2010404 קומה 6-בי פירמיום

25/04/18

תאריך קריאה נוכחית:

שם אתר: מגדלי בסר

23/03/18

תאריך קריאה קודמת:

לקוח/ה נכבד/ה, אנו מתכבדים להגיש את חישוב צריכת החשמל לתקופה 25/04/18 - 23/03/18:

2010063 קומה 6-קופדיה - 1 - 00024879

| סוג תעריף | סוג צריכה | קריאה קודמת | קריאה נוכחית | סה"כ צריכה בקוט"ש | מחיר לקוט"ש בא"ג | סה"כ לתשלום |
|--------------------------|-----------|-------------|--------------|-------------------|------------------|-------------|
| פרטי חשבון עבור תאריכים: | | | | | | |
| 777 | פסגה | 23/03/18 | 25/04/18 | 19.88 | 46.96 | 9.33 ₪ |
| 778 | גבע | 2,163.03 | 2,164.54 | 1.51 | 39.12 | 0.59 ₪ |
| 779 | שפל | 1,459.40 | 1,459.42 | 0.01 | 32.52 | 0.00 ₪ |

סה"כ צריכה לדייר:

| שיא ביקוש | סה"כ צריכה בפסגה | סה"כ צריכה גבע | סה"כ צריכה שפל | סה"כ צריכה בקוט"ש | סה"כ לתשלום |
|-----------|------------------|----------------|----------------|-------------------|-------------|
| 0.85 | 19.88 | 1.51 | 0.01 | 21.40 | 9.93 ₪ |

| | | |
|--------|-------------|--------------|
| 0.00 ₪ | תשלום קבוע | |
| 9.93 ₪ | סה"כ לתשלום | לא כולל מע"מ |

התפלגות חיוב בש"ח לפי תעו"ז

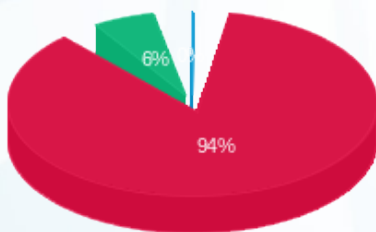

פסגה (9.33 ₪) 94%
 גבע (0.59 ₪) 6%
 שפל (0.004 ₪) 0%

הסטוריית צריכה בקוט"ש

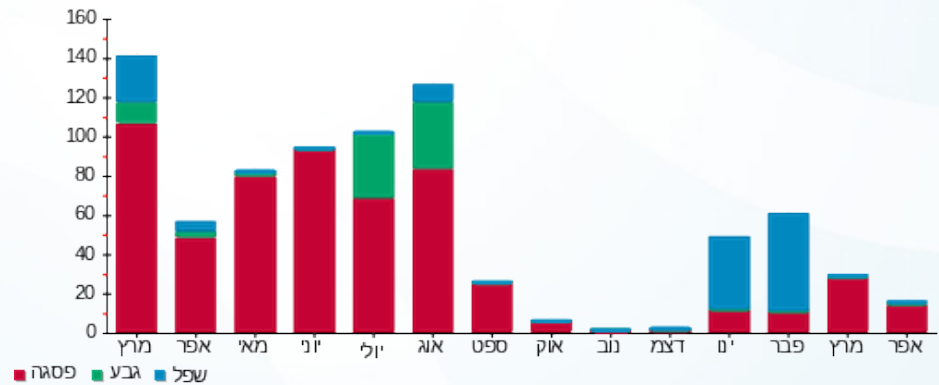

06/05/18 תאריך הפקה:
 25/04/18 תאריך קריאה נוכחית:
 23/03/18 תאריך קריאה קודמת:

שם דייר: 2010405 קומה 5-עתידות
 שם אתר: מגדלי בסר

לקוח/ה נכבד/ה, אנו מתכבדים להגיש את חישוב צריכת החשמל לתקופה 25/04/18 - 23/03/18:

2010366 קומה 5-מונטה - 5 - 00024879

| סה"כ לתשלום | מחיר לקוט"ש בא"ג | סה"כ צריכה בקוט"ש | קריאה נוכחית | קריאה קודמת | סוג צריכה | סוג תעריף |
|-------------|------------------|-------------------|--------------|-------------|--------------------------|-----------|
| | | | 25/04/18 | 23/03/18 | פרטי חשבון עבור תאריכים: | |
| ₪ 36.99 | 46.96 | 78.76 | 8,060.89 | 7,982.13 | פסגה | 777 |
| ₪ 2.40 | 39.12 | 6.13 | 2,534.46 | 2,528.33 | גבע | 778 |
| ₪ 1.48 | 32.52 | 4.56 | 4,215.29 | 4,210.73 | שפל | 779 |

סה"כ צריכה לדייר:

| סה"כ לתשלום | סה"כ צריכה בקוט"ש | סה"כ צריכה שפל | סה"כ צריכה גבע | סה"כ צריכה בפסגה | שיא ביקוש |
|-------------|-------------------|----------------|----------------|------------------|-----------|
| ₪ 40.87 | 89.46 | 4.56 | 6.13 | 78.76 | 2.80 |

| | | |
|---------|--------------------|---------------------|
| ₪ 0.00 | תשלום קבוע | |
| ₪ 40.87 | סה"כ לתשלום | לא כולל מע"מ |

התפלגות חיוב בש"ח לפי תע"ז

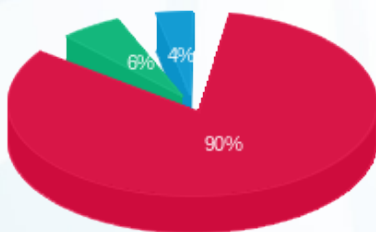

■ פסגה (₪ 36.99)
 ■ גבע (₪ 2.40)
 ■ שפל (₪ 1.48)

הסטוריית צריכה בקוט"ש

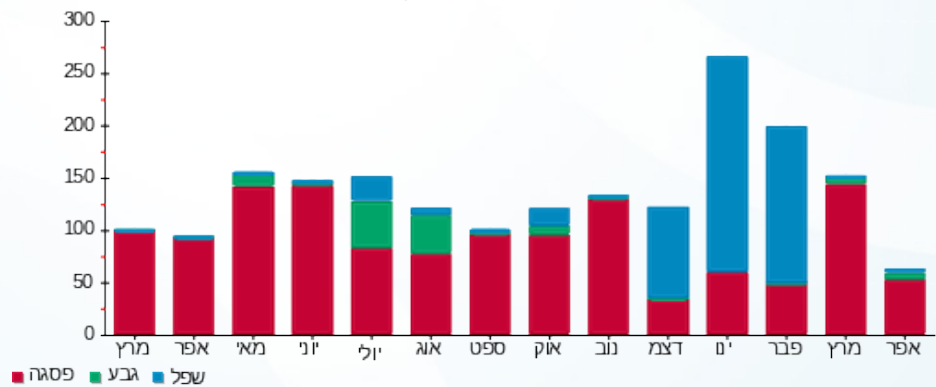

06/05/18

תאריך הפקה:

שם דייר: 2010408 קומה 3-משאט - יועצים רפואים

25/04/18

תאריך קריאה נוכחית:

שם אתר: מגדלי בסר

23/03/18

תאריך קריאה קודמת:

לקוח/ה נכבד/ה, אנו מתכבדים להגיש את חישוב צריכת החשמל לתקופה 25/04/18 - 23/03/18:

2010408 קומה 3-משאט - יועצים רפואים - 2 - 00025057

| סוג תעריף | סוג צריכה | קריאה קודמת | קריאה נוכחית | סה"כ צריכה בקוט"ש | מחיר לקוט"ש בא"ג | סה"כ לתשלום |
|--------------------------|-----------|-------------|--------------|-------------------|------------------|-------------|
| פרטי חשבון עבור תאריכים: | | | | | | |
| 777 | פסגה | 23/03/18 | 25/04/18 | 20.48 | 46.96 | 9.62 ₪ |
| 778 | גבע | 3,766.76 | 3,771.80 | 5.04 | 39.12 | 1.97 ₪ |
| 779 | שפל | 7,088.08 | 7,088.68 | 0.60 | 32.52 | 0.20 ₪ |

סה"כ צריכה לדייר:

| שיא ביקוש | סה"כ צריכה בפסגה | סה"כ צריכה גבע | סה"כ צריכה שפל | סה"כ צריכה בקוט"ש | סה"כ לתשלום |
|-----------|------------------|----------------|----------------|-------------------|-------------|
| 2.61 | 20.48 | 5.04 | 0.60 | 26.12 | 11.78 ₪ |

| לא כולל מע"מ | תשלום קבוע | סה"כ לתשלום |
|--------------|------------|-------------|
| | 0.00 ₪ | 11.78 ₪ |

התפלגות חיוב בש"ח לפי תעו"ז

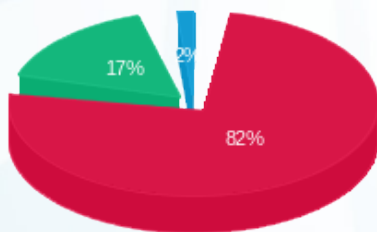

- פסגה (9.62 ₪) 82%
- גבע (1.97 ₪) 17%
- שפל (0.20 ₪) 2%

הסטוריית צריכה בקוט"ש

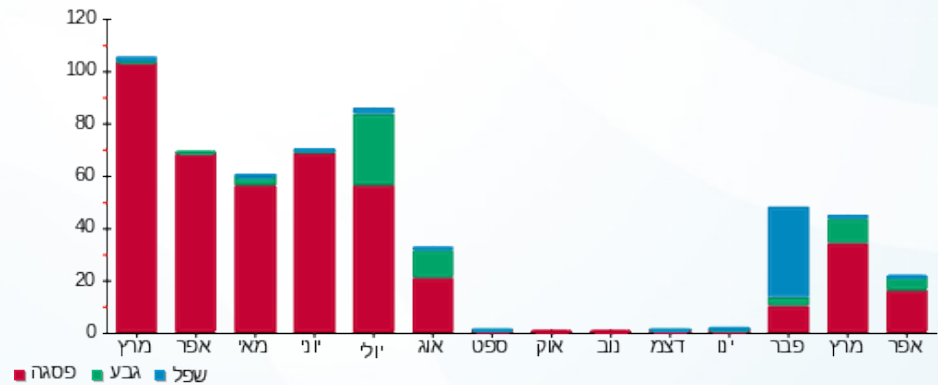



06/05/18

תאריך הפקה:

שם דייר: 2010409 קומה 23 - אי.צ'אנל איי או

25/04/18

תאריך קריאה נוכחית:

שם אתר: מגדלי בסר

23/03/18

תאריך קריאה קודמת:

לקוח/ה נכבד/ה, אנו מתכבדים להגיש את חישוב צריכת החשמל לתקופה 25/04/18 - 23/03/18:

00024876 - 1 - אי.צ'אנל איי או - 2010409 קומה 23

| סוג תעריף | סוג צריכה | קריאה קודמת | קריאה נוכחית | סה"כ צריכה בקוט"ש | מחיר לקוט"ש בא"ג | סה"כ לתשלום |
|--------------------------|-----------|-------------|--------------|-------------------|------------------|-------------|
| פרטי חשבון עבור תאריכים: | | | | | | |
| 777 | פסגה | 23/03/18 | 25/04/18 | 183.16 | 46.96 | 86.01 ₪ |
| 778 | גבע | 16,426.01 | 16,492.41 | 66.40 | 39.12 | 25.97 ₪ |
| 779 | שפל | 7,864.23 | 8,031.02 | 166.79 | 32.52 | 54.24 ₪ |

סה"כ צריכה לדייר:

| שיא ביקוש | סה"כ צריכה בפסגה | סה"כ צריכה גבע | סה"כ צריכה שפל | סה"כ צריכה בקוט"ש | סה"כ לתשלום |
|-----------|------------------|----------------|----------------|-------------------|-------------|
| 5.31 | 183.16 | 66.40 | 166.79 | 416.35 | 166.23 ₪ |

| תשלום קבוע | תשלום |
|--------------|-------------|
| 0.00 ₪ | |
| לא כולל מע"מ | סה"כ לתשלום |
| | 166.23 ₪ |

התפלגות חיוב בש"ח לפי תעו"ז

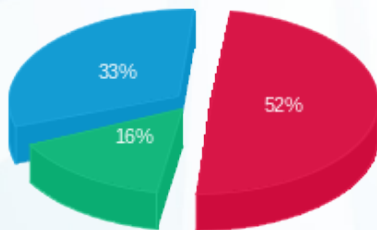

פסגה (86.01 ₪) ■
 גבע (25.97 ₪) ■
 שפל (54.24 ₪) ■

הסטוריית צריכה בקוט"ש

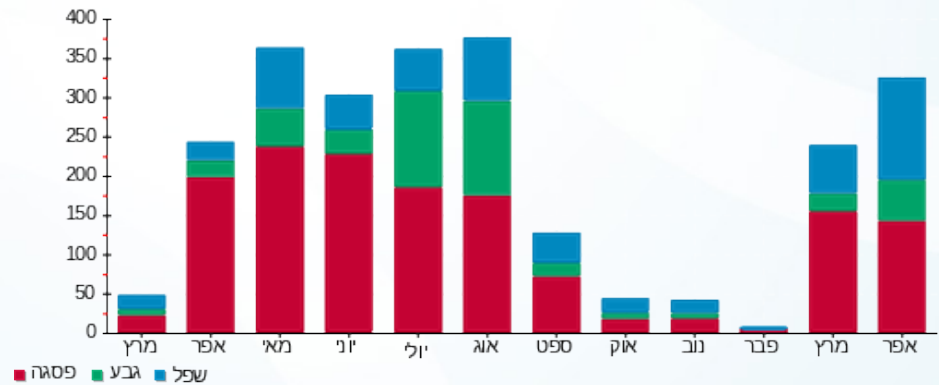

06/05/18 תאריך הפקה:
 25/04/18 תאריך קריאה נוכחית:
 23/03/18 תאריך קריאה קודמת:

שם דייר: 2010410 קומה 0 - קפה על המים
 שם אתר: מגדלי בסר

לקוח/ה נכבד/ה, אנו מתכבדים להגיש את חישוב צריכת החשמל לתקופה 25/04/18 - 23/03/18:

2010410 קומה 0 - קפה על המים - 5 - 00024877

| סוג תעריף | סוג צריכה | קריאה קודמת | קריאה נוכחית | סה"כ צריכה בקוט"ש | מחיר לקוט"ש בא"ג | סה"כ לתשלום |
|--------------------------|-----------|-------------|--------------|-------------------|------------------|-------------|
| פרטי חשבון עבור תאריכים: | | | | | | |
| 777 | פסגה | 23/03/18 | 25/04/18 | 57.94 | 46.96 | 27.21 ₪ |
| 778 | גבע | 32,403.97 | 32,463.39 | 59.43 | 39.12 | 23.25 ₪ |
| 779 | שפל | 46,454.51 | 46,549.44 | 94.94 | 32.52 | 30.87 ₪ |

סה"כ צריכה לדייר:

| שיא ביקוש | סה"כ צריכה בפסגה | סה"כ צריכה גבע | סה"כ צריכה שפל | סה"כ צריכה בקוט"ש | סה"כ לתשלום |
|-----------|------------------|----------------|----------------|-------------------|-------------|
| 3.73 | 57.94 | 59.43 | 94.94 | 212.31 | 81.33 ₪ |

| | |
|---------------------|--------------------|
| 0.00 ₪ | תשלום קבוע |
| 81.33 ₪ | סה"כ לתשלום |
| לא כולל מע"מ | |

התפלגות חיוב בש"ח לפי תעו"ז

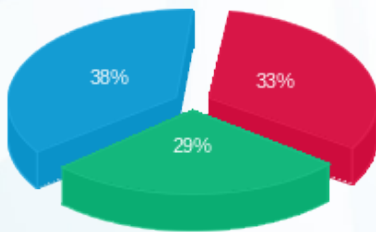

פסגה (27.21 ₪) ■
 גבע (23.25 ₪) ■
 שפל (30.87 ₪) ■

הסטוריית צריכה בקוט"ש

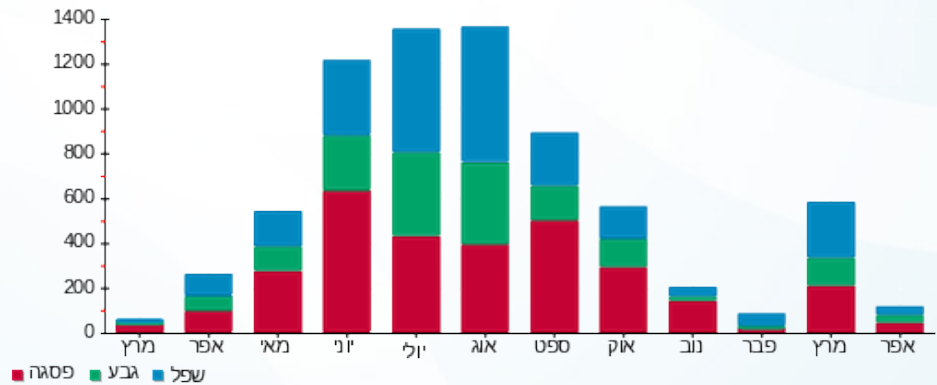

06/05/18 תאריך הפקה:
 25/04/18 תאריך קריאה נוכחית:
 23/03/18 תאריך קריאה קודמת:

שם דייר: 201063 קומה 10-קומפדיה
 שם אתר: מגדלי בסר

לקוח/ה נכבד/ה, אנו מתכבדים להגיש את חישוב צריכת החשמל לתקופה 25/04/18 - 23/03/18:

201063 קומה 10-קומפדיה - 3 - 00024875

| סוג תעריף | סוג צריכה | קריאה קודמת | קריאה נוכחית | סה"כ צריכה בקוט"ש | מחיר לקוט"ש בא"ג | סה"כ לתשלום |
|--------------------------|-----------|-------------|--------------|-------------------|------------------|-------------|
| פרטי חשבון עבור תאריכים: | | | | | | |
| 777 | פסגה | 23/03/18 | 25/04/18 | 26.16 | 46.96 | 12.29 ₪ |
| 778 | גבע | 11,491.03 | 11,499.95 | 8.92 | 39.12 | 3.49 ₪ |
| 779 | שפל | 8,328.26 | 8,347.86 | 19.61 | 32.52 | 6.38 ₪ |

סה"כ צריכה לדייר:

| שיא ביקוש | סה"כ צריכה בפסגה | סה"כ צריכה גבע | סה"כ צריכה שפל | סה"כ צריכה בקוט"ש | סה"כ לתשלום |
|-----------|------------------|----------------|----------------|-------------------|-------------|
| 2.52 | 26.16 | 8.92 | 19.61 | 54.68 | 22.15 ₪ |

| | | |
|---------|-------------|--------------|
| 0.00 ₪ | תשלום קבוע | |
| 22.15 ₪ | סה"כ לתשלום | לא כולל מע"מ |

התפלגות חיוב בש"ח לפי תעו"ז

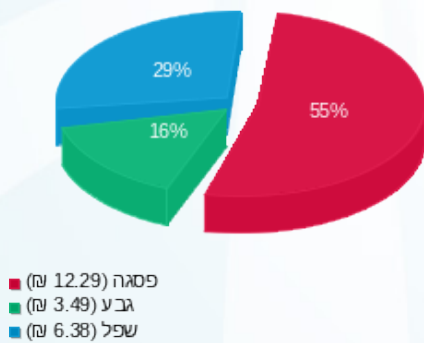

הסטוריית צריכה בקוט"ש





06/05/18

תאריך הפקה:

שם דייר: 201063 קומה 6-קומפדיה

25/04/18

תאריך קריאה נוכחית:

שם אתר: מגדלי בסר

23/03/18

תאריך קריאה קודמת:

לקוח/ה נכבד/ה, אנו מתכבדים להגיש את חישוב צריכת החשמל לתקופה 25/04/18 - 23/03/18:

201063 קומה 6-קומפדיה - 2 - 00024879

| סוג תעריף | סוג צריכה | קריאה קודמת | קריאה נוכחית | סה"כ צריכה בקוט"ש | מחיר לקוט"ש בא"ג | סה"כ לתשלום |
|--------------------------|-----------|-------------|--------------|-------------------|------------------|-------------|
| פרטי חשבון עבור תאריכים: | | | | | | |
| 777 | פסגה | 23/03/18 | 25/04/18 | 23.86 | 46.96 | 11.20 ₪ |
| 778 | גבע | 7,897.04 | 7,897.90 | 0.86 | 39.12 | 0.34 ₪ |
| 779 | שפל | 9,191.93 | 9,195.42 | 3.49 | 32.52 | 1.13 ₪ |

סה"כ צריכה לדייר:

| שיא ביקוש | סה"כ צריכה בפסגה | סה"כ צריכה גבע | סה"כ צריכה שפל | סה"כ צריכה בקוט"ש | סה"כ לתשלום |
|-----------|------------------|----------------|----------------|-------------------|-------------|
| 0.57 | 23.86 | 0.86 | 3.49 | 28.20 | 12.67 ₪ |

| | |
|---------------------|-------------|
| 0.00 ₪ | תשלום קבוע |
| 12.67 ₪ | סה"כ לתשלום |
| לא כולל מע"מ | |

התפלגות חיוב בש"ח לפי תעו"ז

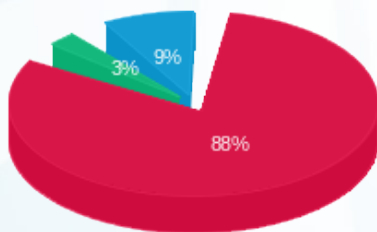

פסגה (11.20 ₪)
גבע (0.34 ₪)
שפל (1.13 ₪)

הסטוריית צריכה בקוט"ש

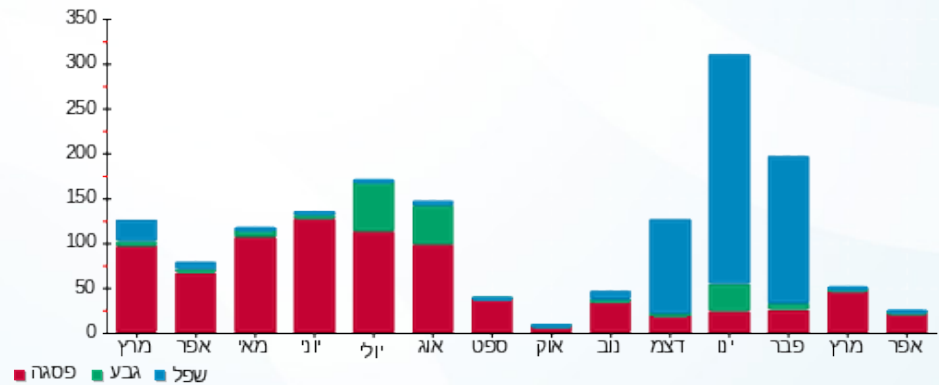



06/05/18

תאריך הפקה:

שם דייר: 201089 קומה 9- סטרשנוב, קלדרון (תוספת)

25/04/18

תאריך קריאה נוכחית:

שם אתר: מגדלי בסר

23/03/18

תאריך קריאה קודמת:

לקוח/ה נכבד/ה, אנו מתכבדים להגיש את חישוב צריכת החשמל לתקופה 25/04/18 - 23/03/18:

00024886 - 3 - (תוספת) 201089 קומה 9- סטרשנוב, קלדרון (תוספת)

| סוג תעריף | סוג צריכה | קריאה קודמת | קריאה נוכחית | סה"כ צריכה בקוט"ש | מחיר לקוט"ש בא"ג | סה"כ לתשלום |
|--------------------------|-----------|-------------|--------------|-------------------|------------------|-------------|
| פרטי חשבון עבור תאריכים: | | | | | | |
| 777 | פסגה | 23/03/18 | 25/04/18 | 76.25 | 46.96 | 35.81 ₪ |
| 778 | גבע | 5,552.75 | 5,576.07 | 23.33 | 39.12 | 9.13 ₪ |
| 779 | שפל | 3,882.73 | 3,933.15 | 50.43 | 32.52 | 16.40 ₪ |

סה"כ צריכה לדייר:

| שיא ביקוש | סה"כ צריכה בפסגה | סה"כ צריכה גבע | סה"כ צריכה שפל | סה"כ צריכה בקוט"ש | סה"כ לתשלום |
|-----------|------------------|----------------|----------------|-------------------|-------------|
| 2.25 | 76.25 | 23.33 | 50.43 | 150.006 | 61.33 ₪ |

| | |
|---------------------|-------------|
| 0.00 ₪ | תשלום קבוע |
| 61.33 ₪ | סה"כ לתשלום |
| לא כולל מע"מ | |

התפלגות חיוב בש"ח לפי תעו"ז

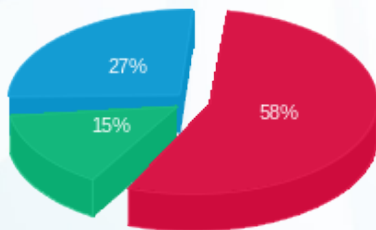

- פסגה (35.81 ₪)
- גבע (9.13 ₪)
- שפל (16.40 ₪)

הסטוריית צריכה בקוט"ש

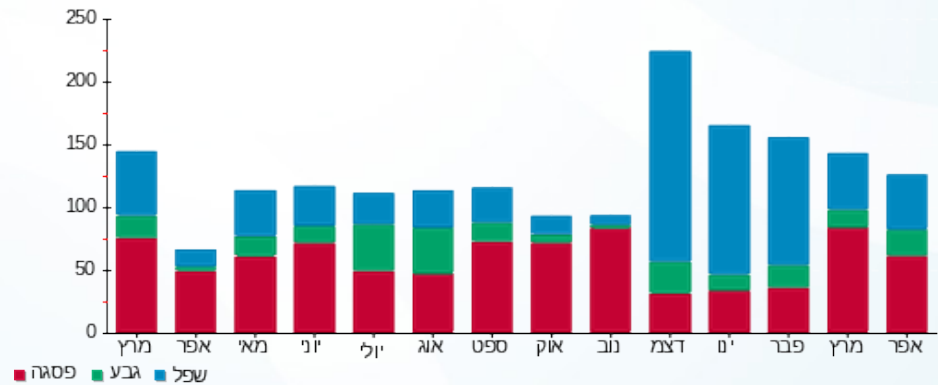



06/05/18

תאריך הפקה:

שם דייר: 210073 קומה 20-שפיצר+מור

25/04/18

תאריך קריאה נוכחית:

שם אתר: מגדלי בסר

23/03/18

תאריך קריאה קודמת:

לקוח/ה נכבד/ה, אנו מתכבדים להגיש את חישוב צריכת החשמל לתקופה 25/04/18 - 23/03/18:

00024871 - 5 - 210073 קומה 20-שפיצר+מור

| סוג תעריף | סוג צריכה | קריאה קודמת | קריאה נוכחית | סה"כ צריכה בקוט"ש | מחיר לקוט"ש בא"ג | סה"כ לתשלום |
|--------------------------|-----------|-------------|--------------|-------------------|------------------|-------------|
| פרטי חשבון עבור תאריכים: | | | | | | |
| 777 | פסגה | 23/03/18 | 25/04/18 | 390.63 | 46.96 | 183.44 ₪ |
| 778 | גבע | 10,405.71 | 10,416.04 | 10.33 | 39.12 | 4.04 ₪ |
| 779 | שפל | 10,425.75 | 10,429.78 | 4.03 | 32.52 | 1.31 ₪ |

סה"כ צריכה לדייר:

| שיא ביקוש | סה"כ צריכה בפסגה | סה"כ צריכה גבע | סה"כ צריכה שפל | סה"כ צריכה בקוט"ש | סה"כ לתשלום |
|-----------|------------------|----------------|----------------|-------------------|-------------|
| 5.78 | 390.63 | 10.33 | 4.03 | 404.99 | 188.79 ₪ |

| | |
|---------------------|-------------|
| 0.00 ₪ | תשלום קבוע |
| 188.79 ₪ | סה"כ לתשלום |
| לא כולל מע"מ | |

התפלגות חיוב בש"ח לפי תע"ז

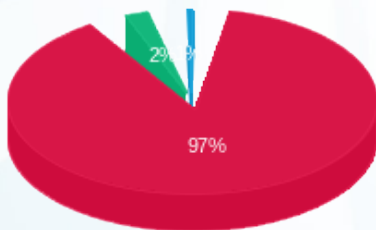

- פסגה (183.44 ₪) 97%
- גבע (4.04 ₪) 2%
- שפל (1.31 ₪) 1%

הסטוריית צריכה בקוט"ש

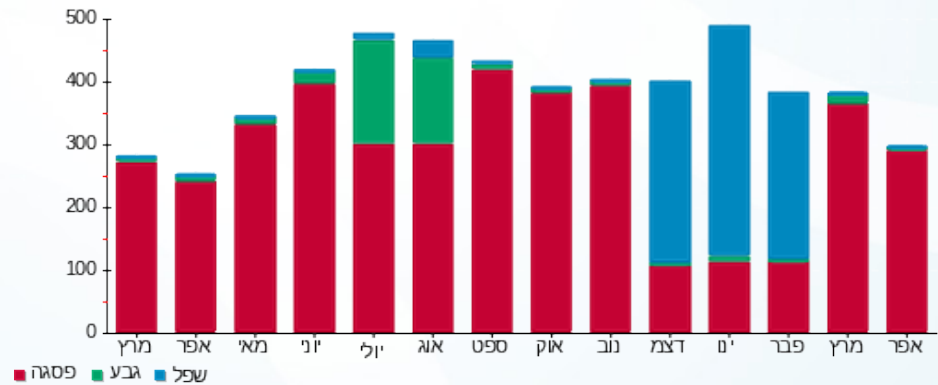



06/05/18

תאריך הפקה:

שם דייר: 210303 קומה 24-ד.ר חיזוק ובינוי

25/04/18

תאריך קריאה נוכחית:

שם אתר: מגדלי בסר

23/03/18

תאריך קריאה קודמת:

לקוח/ה נכבד/ה, אנו מתכבדים להגיש את חישוב צריכת החשמל לתקופה 25/04/18 - 23/03/18:

IVG GROUP - 00024871 - 8-24 קומה 210303

| סה"כ לתשלום | מחיר לקוט"ש בא"ג | סה"כ צריכה בקוט"ש | קריאה נוכחית | קריאה קודמת | סוג צריכה | סוג תעריף |
|-------------|------------------|-------------------|--------------|-------------|--------------------------|-----------|
| | | | 25/04/18 | 23/03/18 | פרטי חשבון עבור תאריכים: | |
| 14.10 ₪ | 46.96 | 30.03 | 5,028.62 | 4,998.59 | פסגה | 777 |
| 0.97 ₪ | 39.12 | 2.48 | 488.82 | 486.34 | גבע | 778 |
| -0.10 ₪ | 32.52 | -0.30 | 4,603.11 | 4,603.42 | שפל | 779 |

סה"כ צריכה לדייר:

| סה"כ לתשלום | סה"כ צריכה בקוט"ש | סה"כ צריכה שפל | סה"כ צריכה גבע | סה"כ צריכה בפסגה | שיא ביקוש |
|-------------|-------------------|----------------|----------------|------------------|-----------|
| 14.97 ₪ | 32.21 | -0.30 | 2.48 | 30.03 | 0.55 |

| | | |
|---------|--------------------|---------------------|
| 0.00 ₪ | תשלום קבוע | |
| 14.97 ₪ | סה"כ לתשלום | לא כולל מע"מ |

התפלגות חיוב בש"ח לפי תעו"ז

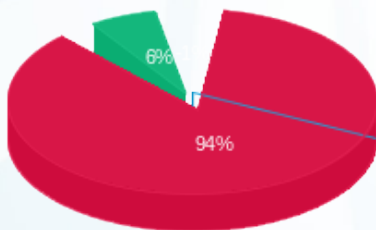

- פסגה (14.10 ₪)
- גבע (0.97 ₪)
- שפל (-0.10 ₪)

הסטוריית צריכה בקוט"ש

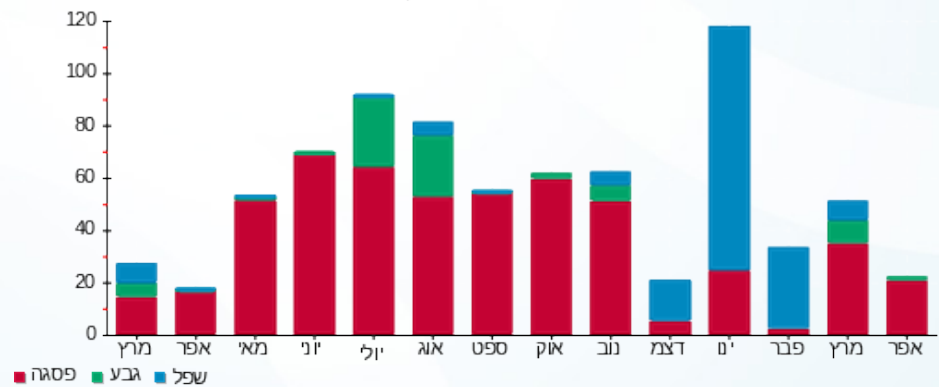

06/05/18

תאריך הפקה:

שם דייר: 210356 קומה 11-שותפים בינאריים בעמ

25/04/18

תאריך קריאה נוכחית:

שם אתר: מגדלי בסר

23/03/18

תאריך קריאה קודמת:

לקוח/ה נכבד/ה, אנו מתכבדים להגיש את חישוב צריכת החשמל לתקופה 25/04/18 - 23/03/18:

210356 קומה 11-שותפים בינאריים בעמ - 8 - 00024882

| סה"כ לתשלום | מחיר לקוט"ש בא"ג | סה"כ צריכה בקוט"ש | קריאה נוכחית | קריאה קודמת | סוג צריכה | סוג תעריף |
|-------------|------------------|-------------------|--------------|-------------|--------------------------|-----------|
| | | | 25/04/18 | 23/03/18 | פרטי חשבון עבור תאריכים: | |
| ₪ 75.28 | 46.96 | 160.31 | 16,967.57 | 16,807.27 | פסגה | 777 |
| ₪ 4.84 | 39.12 | 12.37 | 2,725.74 | 2,713.37 | גבע | 778 |
| ₪ 0.28 | 32.52 | 0.87 | 5,786.04 | 5,785.17 | שפל | 779 |

סה"כ צריכה לדייר:

| סה"כ לתשלום | סה"כ צריכה בקוט"ש | סה"כ צריכה שפל | סה"כ צריכה גבע | סה"כ צריכה בפסגה | שיא ביקוש |
|-------------|-------------------|----------------|----------------|------------------|-----------|
| ₪ 80.40 | 173.55 | 0.87 | 12.37 | 160.31 | 2.85 |

| ₪ 0.00 | תשלום קבוע | |
|---------|-------------|--------------|
| ₪ 80.40 | סה"כ לתשלום | לא כולל מע"מ |

התפלגות חיוב בש"ח לפי תע"ז

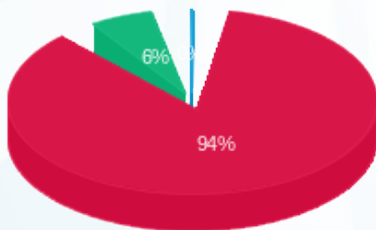

- פסגה (₪ 75.28)
- גבע (₪ 4.84)
- שפל (₪ 0.28)

הסטוריית צריכה בקוט"ש

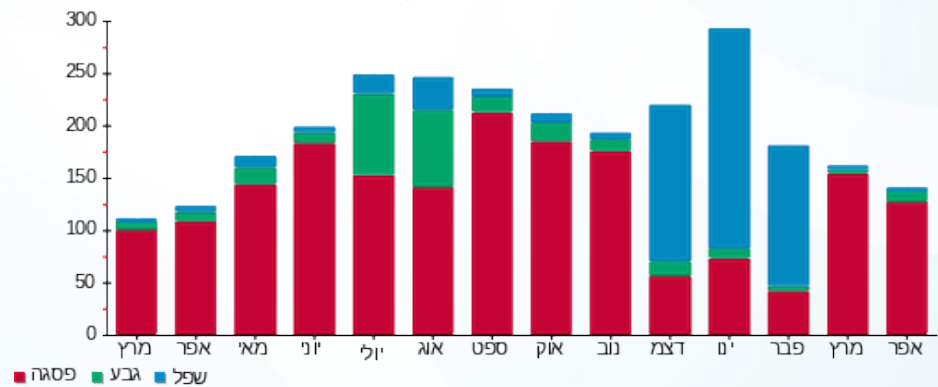

06/05/18 תאריך הפקה:
 25/04/18 תאריך קריאה נוכחית:
 23/03/18 תאריך קריאה קודמת:

שם דייר: 21362 קומה 7-אילן קנר+שמעוני
 שם אתר: מגדלי בסר

לקוח/ה נכבד/ה, אנו מתכבדים להגיש את חישוב צריכת החשמל לתקופה 25/04/18 - 23/03/18:

21362 קומה 7-אילן קנר+שמעוני - 6 - 00024882

| סוג תעריף | סוג צריכה | קריאה קודמת | קריאה נוכחית | סה"כ צריכה בקוט"ש | מחיר לקוט"ש בא"ג | סה"כ לתשלום |
|--------------------------|-----------|-------------|--------------|-------------------|------------------|-------------|
| פרטי חשבון עבור תאריכים: | | | | | | |
| 777 | פסגה | 23/03/18 | 25/04/18 | 149.76 | 46.96 | 70.33 ₪ |
| 778 | גבע | 34,150.71 | 34,157.25 | 6.54 | 39.12 | 2.56 ₪ |
| 779 | שפל | 29,325.79 | 29,327.06 | 1.27 | 32.52 | 0.41 ₪ |

סה"כ צריכה לדייר:

| שיא ביקוש | סה"כ צריכה בפסגה | סה"כ צריכה גבע | סה"כ צריכה שפל | סה"כ צריכה בקוט"ש | סה"כ לתשלום |
|-----------|------------------|----------------|----------------|-------------------|-------------|
| 3.71 | 149.76 | 6.54 | 1.27 | 157.57 | 73.30 ₪ |

| | |
|---------------------|-------------|
| 0.00 ₪ | תשלום קבוע |
| 73.30 ₪ | סה"כ לתשלום |
| לא כולל מע"מ | |

התפלגות חיוב בש"ח לפי תעו"ז

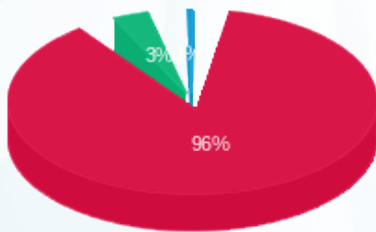

פסגה (70.33 ₪) ■
 גבע (2.56 ₪) ■
 שפל (0.41 ₪) ■

הסטוריית צריכה בקוט"ש

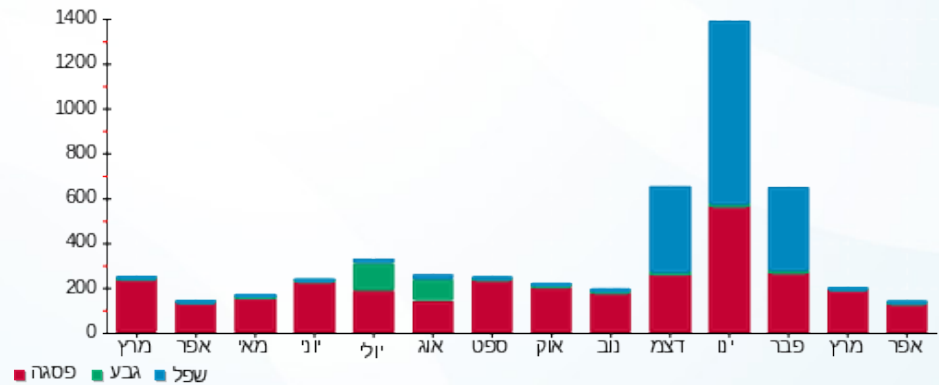



06/05/18

תאריך הפקה:

שם דייר: יתרת חשמל ציבורי

25/04/18

תאריך קריאה נוכחית:

שם אתר: מגדלי בסר

23/03/18

תאריך קריאה קודמת:

לקוח/ה נכבד/ה, אנו מתכבדים להגיש את חישוב צריכת החשמל לתקופה 25/04/18 - 23/03/18:
2010100 קומה 2 - עירית רמת גן - 1 - 00022794

| סוג תעריף | סוג צריכה | קריאה קודמת | קריאה נוכחית | סה"כ צריכה בקוט"ש | מחיר לקוט"ש בא"ג | סה"כ לתשלום |
|--------------------------|-----------|-------------|--------------|-------------------|------------------|-------------|
| פרטי חשבון עבור תאריכים: | | | | | | |
| | | 23/03/18 | 25/04/18 | | | |
| 777 | פסגה | 4,819.34 | 4,840.60 | -21.25 | 46.96 | ₪ -9.98 |
| 778 | גבע | 1,195.72 | 1,204.39 | -8.68 | 39.12 | ₪ -3.39 |
| 779 | שפל | 3,467.89 | 3,483.18 | -15.29 | 32.52 | ₪ -4.97 |

2010305 קומה 1 - אוזי דגן סוכנות לביטוח - 2 - 00022794

| סוג תעריף | סוג צריכה | קריאה קודמת | קריאה נוכחית | סה"כ צריכה בקוט"ש | מחיר לקוט"ש בא"ג | סה"כ לתשלום |
|--------------------------|-----------|-------------|--------------|-------------------|------------------|-------------|
| פרטי חשבון עבור תאריכים: | | | | | | |
| | | 23/03/18 | 25/04/18 | | | |
| 777 | פסגה | 24,862.22 | 24,973.61 | -111.40 | 46.96 | ₪ -52.31 |
| 778 | גבע | 16,344.05 | 16,377.08 | -33.03 | 39.12 | ₪ -12.92 |
| 779 | שפל | 15,108.81 | 15,186.73 | -77.92 | 32.52 | ₪ -25.34 |

2010096 קומה 3 - עופר שי - 3 - 00022794

| סוג תעריף | סוג צריכה | קריאה קודמת | קריאה נוכחית | סה"כ צריכה בקוט"ש | מחיר לקוט"ש בא"ג | סה"כ לתשלום |
|--------------------------|-----------|-------------|--------------|-------------------|------------------|-------------|
| פרטי חשבון עבור תאריכים: | | | | | | |
| | | 23/03/18 | 25/04/18 | | | |
| 777 | פסגה | 2,539.76 | 2,543.15 | -3.38 | 46.96 | ₪ -1.59 |
| 778 | גבע | 2,350.83 | 2,351.11 | -0.28 | 39.12 | ₪ -0.11 |
| 779 | שפל | 2,333.76 | 2,333.78 | -0.02 | 32.52 | ₪ -0.01 |

2010346 קומה 3 - א. אראל יעוץ חשבונאי - 4 - 00022794

| סוג תעריף | סוג צריכה | קריאה קודמת | קריאה נוכחית | סה"כ צריכה בקוט"ש | מחיר לקוט"ש בא"ג | סה"כ לתשלום |
|--------------------------|-----------|-------------|--------------|-------------------|------------------|-------------|
| פרטי חשבון עבור תאריכים: | | | | | | |
| | | 23/03/18 | 25/04/18 | | | |
| 777 | פסגה | 3,958.19 | 3,979.19 | -21.00 | 46.96 | ₪ -9.86 |
| 778 | גבע | 1,023.85 | 1,025.10 | -1.25 | 39.12 | ₪ -0.49 |
| 779 | שפל | 1,769.15 | 1,769.70 | -0.55 | 32.52 | ₪ -0.18 |



00022794 - קומה 3 - עו"ד לימור אסרף - 5

| סוג תעריף | סוג צריכה | קריאה קודמת | קריאה נוכחית | סה"כ צריכה בקוט"ש | מחיר לקוט"ש בא"ג | סה"כ לתשלום |
|--------------------------|-----------|-------------|--------------|-------------------|------------------|-------------|
| פרטי חשבון עבור תאריכים: | | | | | | |
| 777 | פסגה | 23/03/18 | 25/04/18 | -5.44 | 46.96 | ₪ -2.55 |
| 778 | גבע | 461.00 | 461.04 | -0.04 | 39.12 | ₪ -0.02 |
| 779 | שפל | 1,147.88 | 1,148.00 | -0.13 | 32.52 | ₪ -0.04 |

00022794 - קומה 3 - מאירוביץ יחסי ציבור - 6

| סוג תעריף | סוג צריכה | קריאה קודמת | קריאה נוכחית | סה"כ צריכה בקוט"ש | מחיר לקוט"ש בא"ג | סה"כ לתשלום |
|--------------------------|-----------|-------------|--------------|-------------------|------------------|-------------|
| פרטי חשבון עבור תאריכים: | | | | | | |
| 777 | פסגה | 23/03/18 | 25/04/18 | -22.50 | 46.96 | ₪ -10.57 |
| 778 | גבע | 1,744.73 | 1,745.02 | -0.29 | 39.12 | ₪ -0.12 |
| 779 | שפל | 2,694.46 | 2,694.46 | 0.00 | 32.52 | ₪ 0.00 |

00022794 - קומה 3 - רותם גל - 7

| סוג תעריף | סוג צריכה | קריאה קודמת | קריאה נוכחית | סה"כ צריכה בקוט"ש | מחיר לקוט"ש בא"ג | סה"כ לתשלום |
|--------------------------|-----------|-------------|--------------|-------------------|------------------|-------------|
| פרטי חשבון עבור תאריכים: | | | | | | |
| 777 | פסגה | 23/03/18 | 25/04/18 | -3.77 | 46.96 | ₪ -1.77 |
| 778 | גבע | 766.14 | 766.83 | -0.69 | 39.12 | ₪ -0.27 |
| 779 | שפל | 1,240.81 | 1,240.91 | -0.11 | 32.52 | ₪ -0.03 |

00022794 - קומה 3 - הדר פייס - 8

| סוג תעריף | סוג צריכה | קריאה קודמת | קריאה נוכחית | סה"כ צריכה בקוט"ש | מחיר לקוט"ש בא"ג | סה"כ לתשלום |
|--------------------------|-----------|-------------|--------------|-------------------|------------------|-------------|
| פרטי חשבון עבור תאריכים: | | | | | | |
| 777 | פסגה | 23/03/18 | 25/04/18 | -0.001 | 46.96 | ₪ -0.00 |
| 778 | גבע | 2,121.16 | 2,121.16 | 0.00 | 39.12 | ₪ 0.00 |
| 779 | שפל | 1,893.69 | 1,893.69 | 0.00 | 32.52 | ₪ 0.00 |

00024530 - לוח משאבות ומפוחים - גג מערב - 1

| סוג תעריף | סוג צריכה | קריאה קודמת | קריאה נוכחית | סה"כ צריכה בקוט"ש | מחיר לקוט"ש בא"ג | סה"כ לתשלום |
|--------------------------|-----------|--------------|--------------|-------------------|------------------|-------------|
| פרטי חשבון עבור תאריכים: | | | | | | |
| 777 | פסגה | 23/03/18 | 25/04/18 | -8,915.89 | 46.96 | ₪ -4,186.90 |
| 778 | גבע | 1,122,188.47 | 1,125,418.11 | -3,229.64 | 39.12 | ₪ -1,263.44 |
| 779 | שפל | 1,420,839.43 | 1,426,627.01 | -5,787.58 | 32.52 | ₪ -1,882.12 |



קומה 3 - 2010195 הוט מובייל - 1 - 00024540

| סוג תעריף | סוג צריכה | קריאה קודמת | קריאה נוכחית | סה"כ צריכה בקוט"ש | מחיר לקוט"ש בא"ג | סה"כ לתשלום |
|--------------------------|-----------|-------------|--------------|-------------------|------------------|-------------|
| פרטי חשבון עבור תאריכים: | | | | | | |
| 777 | פסגה | 23/03/18 | 25/04/18 | 0.00 | 46.96 | 0.00 ₪ |
| 778 | גבע | 7,410.23 | 7,410.23 | 0.00 | 39.12 | 0.00 ₪ |
| 779 | שפל | 33,317.88 | 33,317.88 | 0.00 | 32.52 | 0.00 ₪ |

ראשי מ"א (צילרים 1,3) קומה 25 - 1 - 00024550

| סוג תעריף | סוג צריכה | קריאה קודמת | קריאה נוכחית | סה"כ צריכה בקוט"ש | מחיר לקוט"ש בא"ג | סה"כ לתשלום |
|--------------------------|-----------|--------------|--------------|-------------------|------------------|-------------|
| פרטי חשבון עבור תאריכים: | | | | | | |
| 777 | פסגה | 23/03/18 | 25/04/18 | -9,304.56 | 46.96 | -4,369.42 ₪ |
| 778 | גבע | 2,140,671.40 | 2,141,764.72 | -1,093.32 | 39.12 | -427.71 ₪ |
| 779 | שפל | 2,047,221.04 | 2,049,089.84 | -1,868.80 | 32.52 | -607.73 ₪ |

ראשי מ"א (צילרים 2,4) קומה 25 - 1 - 00024551

| סוג תעריף | סוג צריכה | קריאה קודמת | קריאה נוכחית | סה"כ צריכה בקוט"ש | מחיר לקוט"ש בא"ג | סה"כ לתשלום |
|--------------------------|-----------|--------------|--------------|-------------------|------------------|--------------|
| פרטי חשבון עבור תאריכים: | | | | | | |
| 777 | פסגה | 23/03/18 | 25/04/18 | -39,770.96 | 46.96 | -18,676.44 ₪ |
| 778 | גבע | 2,361,693.28 | 2,374,327.00 | -12,633.72 | 39.12 | -4,942.31 ₪ |
| 779 | שפל | 2,660,816.68 | 2,683,103.96 | -22,287.28 | 32.52 | -7,247.82 ₪ |

קומה 17 - מול יהב - 1 - 00024869

| סוג תעריף | סוג צריכה | קריאה קודמת | קריאה נוכחית | סה"כ צריכה בקוט"ש | מחיר לקוט"ש בא"ג | סה"כ לתשלום |
|--------------------------|-----------|-------------|--------------|-------------------|------------------|-------------|
| פרטי חשבון עבור תאריכים: | | | | | | |
| 777 | פסגה | 23/03/18 | 25/04/18 | 0.00 | 46.96 | 0.00 ₪ |
| 778 | גבע | 22,996.65 | 22,996.65 | 0.00 | 39.12 | 0.00 ₪ |
| 779 | שפל | 22,634.13 | 22,634.13 | 0.00 | 32.52 | 0.00 ₪ |

קומה 16 הררי - טויסטר ושות' - 2 - 00024869

| סוג תעריף | סוג צריכה | קריאה קודמת | קריאה נוכחית | סה"כ צריכה בקוט"ש | מחיר לקוט"ש בא"ג | סה"כ לתשלום |
|--------------------------|-----------|-------------|--------------|-------------------|------------------|-------------|
| פרטי חשבון עבור תאריכים: | | | | | | |
| 777 | פסגה | 23/03/18 | 25/04/18 | -219.99 | 46.96 | -103.31 ₪ |
| 778 | גבע | 15,793.23 | 15,840.09 | -46.86 | 39.12 | -18.33 ₪ |
| 779 | שפל | 18,340.97 | 18,386.39 | -45.42 | 32.52 | -14.77 ₪ |



2010213 קומה 16 - טיקוקי - 3 - 00024869

| סוג תעריף | סוג צריכה | קריאה קודמת | קריאה נוכחית | סה"כ צריכה בקוט"ש | מחיר לקוט"ש בא"ג | סה"כ לתשלום |
|--------------------------|-----------|-------------|--------------|-------------------|------------------|-------------|
| פרטי חשבון עבור תאריכים: | | | | | | |
| 777 | פסגה | 23/03/18 | 25/04/18 | -98.49 | 46.96 | ₪ -46.25 |
| 778 | גבע | 5,035.82 | 5,045.59 | -9.77 | 39.12 | ₪ -3.82 |
| 779 | שפל | 4,389.98 | 4,390.45 | -0.47 | 32.52 | ₪ -0.15 |

20024869 - 4 - דגש הנדסה + פריים מערכות - 4 - קומה 14

| סוג תעריף | סוג צריכה | קריאה קודמת | קריאה נוכחית | סה"כ צריכה בקוט"ש | מחיר לקוט"ש בא"ג | סה"כ לתשלום |
|--------------------------|-----------|-------------|--------------|-------------------|------------------|-------------|
| פרטי חשבון עבור תאריכים: | | | | | | |
| 777 | פסגה | 23/03/18 | 25/04/18 | -380.41 | 46.96 | ₪ -178.64 |
| 778 | גבע | 24,382.07 | 24,429.53 | -47.45 | 39.12 | ₪ -18.56 |
| 779 | שפל | 26,402.09 | 26,480.48 | -78.38 | 32.52 | ₪ -25.49 |

2010359 קומה 18 - עדין מערכות שתלים - 5 - 00024869

| סוג תעריף | סוג צריכה | קריאה קודמת | קריאה נוכחית | סה"כ צריכה בקוט"ש | מחיר לקוט"ש בא"ג | סה"כ לתשלום |
|--------------------------|-----------|-------------|--------------|-------------------|------------------|-------------|
| פרטי חשבון עבור תאריכים: | | | | | | |
| 777 | פסגה | 23/03/18 | 25/04/18 | -56.25 | 46.96 | ₪ -26.42 |
| 778 | גבע | 2,246.51 | 2,246.68 | -0.16 | 39.12 | ₪ -0.06 |
| 779 | שפל | 2,415.74 | 2,415.74 | -0.001 | 32.52 | ₪ -0.00 |

2010335 קומה 18 - בר סלע+ארד+חדש+דוד - 6 - 00024869

| סוג תעריף | סוג צריכה | קריאה קודמת | קריאה נוכחית | סה"כ צריכה בקוט"ש | מחיר לקוט"ש בא"ג | סה"כ לתשלום |
|--------------------------|-----------|-------------|--------------|-------------------|------------------|-------------|
| פרטי חשבון עבור תאריכים: | | | | | | |
| 777 | פסגה | 17,051.44 | 17,156.94 | -105.50 | 46.96 | ₪ -49.54 |
| 778 | גבע | 5,114.33 | 5,118.85 | -4.52 | 39.12 | ₪ -1.77 |
| 779 | שפל | 8,154.68 | 8,156.30 | -1.61 | 32.52 | ₪ -0.52 |

2010127 קומה 18 - אביטל - אלון סוכנות ביטוח - 7 - 00024869

| סוג תעריף | סוג צריכה | קריאה קודמת | קריאה נוכחית | סה"כ צריכה בקוט"ש | מחיר לקוט"ש בא"ג | סה"כ לתשלום |
|--------------------------|-----------|-------------|--------------|-------------------|------------------|-------------|
| פרטי חשבון עבור תאריכים: | | | | | | |
| 777 | פסגה | 21,978.31 | 22,328.39 | -350.08 | 46.96 | ₪ -164.40 |
| 778 | גבע | 8,909.45 | 8,936.37 | -26.93 | 39.12 | ₪ -10.53 |
| 779 | שפל | 12,397.01 | 12,440.06 | -43.05 | 32.52 | ₪ -14.00 |





קומה 18 - פיגל - פרץ+אקרמן - 8 - 00024869

| סוג תעריף | סוג צריכה | קריאה קודמת | קריאה נוכחית | סה"כ צריכה בקוט"ש | מחיר לקוט"ש בא"ג | סה"כ לתשלום |
|--------------------------|-----------|-------------|--------------|-------------------|------------------|-------------|
| פרטי חשבון עבור תאריכים: | | | | | | |
| 777 | פסגה | 23/03/18 | 25/04/18 | -73.01 | 46.96 | ₪ -34.29 |
| 778 | גבע | 4,130.49 | 4,131.37 | -0.88 | 39.12 | ₪ -0.34 |
| 779 | שפל | 5,713.14 | 5,713.46 | -0.32 | 32.52 | ₪ -0.10 |

2010375 קומה 17-גיא , גופר יתב - 1 - 00024870

| סוג תעריף | סוג צריכה | קריאה קודמת | קריאה נוכחית | סה"כ צריכה בקוט"ש | מחיר לקוט"ש בא"ג | סה"כ לתשלום |
|--------------------------|-----------|-------------|--------------|-------------------|------------------|-------------|
| פרטי חשבון עבור תאריכים: | | | | | | |
| 777 | פסגה | 23/03/18 | 25/04/18 | -179.60 | 46.96 | ₪ -84.34 |
| 778 | גבע | 2,561.31 | 2,595.55 | -34.24 | 39.12 | ₪ -13.40 |
| 779 | שפל | 6,302.98 | 6,369.13 | -66.15 | 32.52 | ₪ -21.51 |

2010150 קומה 15 - ברק פרידמן כהן (דרום) - 5 - 00024870

| סוג תעריף | סוג צריכה | קריאה קודמת | קריאה נוכחית | סה"כ צריכה בקוט"ש | מחיר לקוט"ש בא"ג | סה"כ לתשלום |
|--------------------------|-----------|-------------|--------------|-------------------|------------------|-------------|
| פרטי חשבון עבור תאריכים: | | | | | | |
| 777 | פסגה | 23/03/18 | 25/04/18 | -67.79 | 46.96 | ₪ -31.83 |
| 778 | גבע | 6,186.44 | 6,191.68 | -5.23 | 39.12 | ₪ -2.05 |
| 779 | שפל | 7,587.63 | 7,588.12 | -0.49 | 32.52 | ₪ -0.16 |

2010059 קומה 15 MBOX - 00024870 - 6

| סוג תעריף | סוג צריכה | קריאה קודמת | קריאה נוכחית | סה"כ צריכה בקוט"ש | מחיר לקוט"ש בא"ג | סה"כ לתשלום |
|--------------------------|-----------|-------------|--------------|-------------------|------------------|-------------|
| פרטי חשבון עבור תאריכים: | | | | | | |
| 777 | פסגה | 23/03/18 | 25/04/18 | -233.04 | 46.96 | ₪ -109.43 |
| 778 | גבע | 8,955.13 | 8,977.10 | -21.97 | 39.12 | ₪ -8.59 |
| 779 | שפל | 7,241.67 | 7,247.33 | -5.66 | 32.52 | ₪ -1.84 |

2010150 קומה 15 - ברק-פרידמן-כהן - 7 - 00024870

| סוג תעריף | סוג צריכה | קריאה קודמת | קריאה נוכחית | סה"כ צריכה בקוט"ש | מחיר לקוט"ש בא"ג | סה"כ לתשלום |
|--------------------------|-----------|-------------|--------------|-------------------|------------------|-------------|
| פרטי חשבון עבור תאריכים: | | | | | | |
| 777 | פסגה | 23/03/18 | 25/04/18 | -50.65 | 46.96 | ₪ -23.79 |
| 778 | גבע | 1,725.32 | 1,728.27 | -2.95 | 39.12 | ₪ -1.15 |
| 779 | שפל | 1,933.00 | 1,935.56 | -2.56 | 32.52 | ₪ -0.83 |



00024870 - קומה 15 - ברק, פרידמן, כהן - 8

| סוג תעריף | סוג צריכה | קריאה קודמת | קריאה נוכחית | סה"כ צריכה בקוט"ש | מחיר לקוט"ש בא"ג | סה"כ לתשלום |
|--------------------------|-----------|-------------|--------------|-------------------|------------------|-------------|
| פרטי חשבון עבור תאריכים: | | | | | | |
| 777 | פסגה | 23/03/18 | 25/04/18 | -151.36 | 46.96 | 71.08 ₪ |
| 778 | גבע | 18,128.87 | 18,162.46 | -33.60 | 39.12 | 13.14 ₪ |
| 779 | שפל | 29,557.19 | 29,614.98 | -57.79 | 32.52 | 18.79 ₪ |

00024871 - קומה 19 - ו.ק. גולד יעוץ - 1

| סוג תעריף | סוג צריכה | קריאה קודמת | קריאה נוכחית | סה"כ צריכה בקוט"ש | מחיר לקוט"ש בא"ג | סה"כ לתשלום |
|--------------------------|-----------|-------------|--------------|-------------------|------------------|-------------|
| פרטי חשבון עבור תאריכים: | | | | | | |
| 777 | פסגה | 23/03/18 | 25/04/18 | -222.83 | 46.96 | 104.64 ₪ |
| 778 | גבע | 15,065.14 | 15,086.88 | -21.74 | 39.12 | 8.50 ₪ |
| 779 | שפל | 10,999.13 | 11,037.64 | -38.52 | 32.52 | 12.53 ₪ |

00024871 - קומה 19 - גולד+ירוש - 2

| סוג תעריף | סוג צריכה | קריאה קודמת | קריאה נוכחית | סה"כ צריכה בקוט"ש | מחיר לקוט"ש בא"ג | סה"כ לתשלום |
|--------------------------|-----------|-------------|--------------|-------------------|------------------|-------------|
| פרטי חשבון עבור תאריכים: | | | | | | |
| 777 | פסגה | 23/03/18 | 25/04/18 | -118.81 | 46.96 | 55.79 ₪ |
| 778 | גבע | 14,492.88 | 14,526.81 | -33.93 | 39.12 | 13.27 ₪ |
| 779 | שפל | 28,263.44 | 28,338.44 | -75.00 | 32.52 | 24.39 ₪ |

00024871 - קומה 21 - סטינס (קטן) - 3

| סוג תעריף | סוג צריכה | קריאה קודמת | קריאה נוכחית | סה"כ צריכה בקוט"ש | מחיר לקוט"ש בא"ג | סה"כ לתשלום |
|--------------------------|-----------|-------------|--------------|-------------------|------------------|-------------|
| פרטי חשבון עבור תאריכים: | | | | | | |
| 777 | פסגה | 23/03/18 | 25/04/18 | -450.30 | 46.96 | 211.46 ₪ |
| 778 | גבע | 28,555.59 | 28,694.51 | -138.92 | 39.12 | 54.34 ₪ |
| 779 | שפל | 50,778.74 | 51,046.87 | -268.12 | 32.52 | 87.19 ₪ |

00024871 - קומה 21 - ONE - 4

| סוג תעריף | סוג צריכה | קריאה קודמת | קריאה נוכחית | סה"כ צריכה בקוט"ש | מחיר לקוט"ש בא"ג | סה"כ לתשלום |
|--------------------------|-----------|-------------|--------------|-------------------|------------------|-------------|
| פרטי חשבון עבור תאריכים: | | | | | | |
| 777 | פסגה | 23/03/18 | 25/04/18 | -293.26 | 46.96 | 137.71 ₪ |
| 778 | גבע | 15,197.25 | 15,324.91 | -127.66 | 39.12 | 49.94 ₪ |
| 779 | שפל | 29,314.46 | 29,618.41 | -303.95 | 32.52 | 98.84 ₪ |



210073 קומה 20-שפיצר+מור - 5 - 00024871

| סוג תעריף | סוג צריכה | קריאה קודמת | קריאה נוכחית | סה"כ צריכה בקוט"ש | מחיר לקוט"ש בא"ג | סה"כ לתשלום |
|--------------------------|-----------|-------------|--------------|-------------------|------------------|-------------|
| פרטי חשבון עבור תאריכים: | | | | | | |
| 777 | פסגה | 23/03/18 | 25/04/18 | -390.63 | 46.96 | 183.44 ₪ |
| 778 | גבע | 10,405.71 | 10,416.04 | -10.33 | 39.12 | 4.04 ₪ |
| 779 | שפל | 10,425.75 | 10,429.78 | -4.03 | 32.52 | 1.31 ₪ |

210355 קומה 25-פירסט אופר בע"מ - 6 - 00024871

| סוג תעריף | סוג צריכה | קריאה קודמת | קריאה נוכחית | סה"כ צריכה בקוט"ש | מחיר לקוט"ש בא"ג | סה"כ לתשלום |
|--------------------------|-----------|-------------|--------------|-------------------|------------------|-------------|
| פרטי חשבון עבור תאריכים: | | | | | | |
| 777 | פסגה | 23/03/18 | 25/04/18 | -15.18 | 46.96 | 7.13 ₪ |
| 778 | גבע | 2,496.09 | 2,497.21 | -1.12 | 39.12 | 0.44 ₪ |
| 779 | שפל | 2,796.65 | 2,796.95 | -0.30 | 32.52 | 0.10 ₪ |

210303 קומה 8-24 - 00024871 - IVG GROUP

| סוג תעריף | סוג צריכה | קריאה קודמת | קריאה נוכחית | סה"כ צריכה בקוט"ש | מחיר לקוט"ש בא"ג | סה"כ לתשלום |
|--------------------------|-----------|-------------|--------------|-------------------|------------------|-------------|
| פרטי חשבון עבור תאריכים: | | | | | | |
| 777 | פסגה | 23/03/18 | 25/04/18 | -30.03 | 46.96 | 14.10 ₪ |
| 778 | גבע | 486.34 | 488.82 | -2.48 | 39.12 | 0.97 ₪ |
| 779 | שפל | 4,603.42 | 4,603.11 | 0.30 | 32.52 | 0.10 ₪ |

2010174 קומה 8 -בכורה - 1 - 00024875

| סוג תעריף | סוג צריכה | קריאה קודמת | קריאה נוכחית | סה"כ צריכה בקוט"ש | מחיר לקוט"ש בא"ג | סה"כ לתשלום |
|--------------------------|-----------|-------------|--------------|-------------------|------------------|-------------|
| פרטי חשבון עבור תאריכים: | | | | | | |
| 777 | פסגה | 23/03/18 | 25/04/18 | -37.44 | 46.96 | 17.58 ₪ |
| 778 | גבע | 2,414.59 | 2,416.48 | -1.89 | 39.12 | 0.74 ₪ |
| 779 | שפל | 2,798.50 | 2,799.28 | -0.78 | 32.52 | 0.25 ₪ |

2010129 קומה 10 וקנין אלימלך ושות' - 2 - 00024875

| סוג תעריף | סוג צריכה | קריאה קודמת | קריאה נוכחית | סה"כ צריכה בקוט"ש | מחיר לקוט"ש בא"ג | סה"כ לתשלום |
|--------------------------|-----------|-------------|--------------|-------------------|------------------|-------------|
| פרטי חשבון עבור תאריכים: | | | | | | |
| 777 | פסגה | 23/03/18 | 25/04/18 | -21.51 | 46.96 | 10.10 ₪ |
| 778 | גבע | 4,721.13 | 4,723.04 | -1.92 | 39.12 | 0.75 ₪ |
| 779 | שפל | 3,024.93 | 3,027.03 | -2.10 | 32.52 | 0.68 ₪ |



201063 קומה 10-קומפדיה - 3 - 00024875

| סוג תעריף | סוג צריכה | קריאה קודמת | קריאה נוכחית | סה"כ צריכה בקוט"ש | מחיר לקוט"ש בא"ג | סה"כ לתשלום |
|--------------------------|-----------|-------------|--------------|-------------------|------------------|-------------|
| פרטי חשבון עבור תאריכים: | | | | | | |
| 777 | פסגה | 23/03/18 | 25/04/18 | -26.16 | 46.96 | 16,649.30 |
| 778 | גבע | 11,491.03 | 11,499.95 | -8.92 | 39.12 | 16,623.13 |
| 779 | שפל | 8,328.26 | 8,347.86 | -19.61 | 32.52 | 16,620.61 |

2010381 קומה 9-הדלי - 4 - 00024875

| סוג תעריף | סוג צריכה | קריאה קודמת | קריאה נוכחית | סה"כ צריכה בקוט"ש | מחיר לקוט"ש בא"ג | סה"כ לתשלום |
|--------------------------|-----------|-------------|--------------|-------------------|------------------|-------------|
| פרטי חשבון עבור תאריכים: | | | | | | |
| 777 | פסגה | 23/03/18 | 25/04/18 | -109.24 | 46.96 | 16,729.85 |
| 778 | גבע | 6,428.11 | 6,433.39 | -5.29 | 39.12 | 16,620.61 |
| 779 | שפל | 5,783.93 | 5,785.40 | -1.47 | 32.52 | 16,620.61 |

2010063 קומה 10-קומפדיה - 5 - 00024875

| סוג תעריף | סוג צריכה | קריאה קודמת | קריאה נוכחית | סה"כ צריכה בקוט"ש | מחיר לקוט"ש בא"ג | סה"כ לתשלום |
|--------------------------|-----------|-------------|--------------|-------------------|------------------|-------------|
| פרטי חשבון עבור תאריכים: | | | | | | |
| 777 | פסגה | 23/03/18 | 25/04/18 | -207.61 | 46.96 | 32,914.99 |
| 778 | גבע | 13,973.14 | 14,025.06 | -51.93 | 39.12 | 32,707.37 |
| 779 | שפל | 19,763.34 | 19,872.15 | -108.82 | 32.52 | 32,707.37 |

2010343 קומה 10-ג.מצגר - 6 - 00024875

| סוג תעריף | סוג צריכה | קריאה קודמת | קריאה נוכחית | סה"כ צריכה בקוט"ש | מחיר לקוט"ש בא"ג | סה"כ לתשלום |
|--------------------------|-----------|-------------|--------------|-------------------|------------------|-------------|
| פרטי חשבון עבור תאריכים: | | | | | | |
| 777 | פסגה | 23/03/18 | 25/04/18 | -42.33 | 46.96 | 4,644.60 |
| 778 | גבע | 901.03 | 901.84 | -0.81 | 39.12 | 4,602.27 |
| 779 | שפל | 887.26 | 887.28 | -0.02 | 32.52 | 4,602.27 |

2010126 קומה 11 - הורביץ, אבו אוזן עו"ד - 7 - 00024875

| סוג תעריף | סוג צריכה | קריאה קודמת | קריאה נוכחית | סה"כ צריכה בקוט"ש | מחיר לקוט"ש בא"ג | סה"כ לתשלום |
|--------------------------|-----------|-------------|--------------|-------------------|------------------|-------------|
| פרטי חשבון עבור תאריכים: | | | | | | |
| 777 | פסגה | 23/03/18 | 25/04/18 | -222.41 | 46.96 | 21,196.38 |
| 778 | גבע | 8,400.12 | 8,430.87 | -30.75 | 39.12 | 20,973.98 |
| 779 | שפל | 15,788.96 | 15,848.75 | -59.80 | 32.52 | 20,973.98 |





00024875 - 8 - א.א חשבונאים - 11 קומה 2010117

| סוג תעריף | סוג צריכה | קריאה קודמת | קריאה נוכחית | סה"כ צריכה בקוט"ש | מחיר לקוט"ש בא"ג | סה"כ לתשלום |
|--------------------------|-----------|-------------|--------------|-------------------|------------------|-------------|
| פרטי חשבון עבור תאריכים: | | | | | | |
| 777 | פסגה | 23/03/18 | 25/04/18 | -50.12 | 46.96 | 23.54 ₪ |
| 778 | גבע | 1,384.40 | 1,385.85 | -1.46 | 39.12 | 0.57 ₪ |
| 779 | שפל | 1,562.21 | 1,563.89 | -1.68 | 32.52 | 0.55 ₪ |

00024876 - 1 - אלקטרה אפ.אמ. - 23 קומה 2010313

| סוג תעריף | סוג צריכה | קריאה קודמת | קריאה נוכחית | סה"כ צריכה בקוט"ש | מחיר לקוט"ש בא"ג | סה"כ לתשלום |
|--------------------------|-----------|-------------|--------------|-------------------|------------------|-------------|
| פרטי חשבון עבור תאריכים: | | | | | | |
| 777 | פסגה | 23/03/18 | 25/04/18 | -183.16 | 46.96 | 86.01 ₪ |
| 778 | גבע | 16,426.01 | 16,492.41 | -66.40 | 39.12 | 25.97 ₪ |
| 779 | שפל | 7,864.23 | 8,031.02 | -166.79 | 32.52 | 54.24 ₪ |

00024876 - 2 - אילשייב+אינפניטי+נכסים - 23 קומה 2010313

| סוג תעריף | סוג צריכה | קריאה קודמת | קריאה נוכחית | סה"כ צריכה בקוט"ש | מחיר לקוט"ש בא"ג | סה"כ לתשלום |
|--------------------------|-----------|-------------|--------------|-------------------|------------------|-------------|
| פרטי חשבון עבור תאריכים: | | | | | | |
| 777 | פסגה | 23/03/18 | 25/04/18 | -101.43 | 46.96 | 47.63 ₪ |
| 778 | גבע | 3,532.82 | 3,541.61 | -8.79 | 39.12 | 3.44 ₪ |
| 779 | שפל | 8,729.09 | 8,734.86 | -5.77 | 32.52 | 1.88 ₪ |

00024876 - 3 - אלקטרה אפ.אמ. - 24 קומה 2010313

| סוג תעריף | סוג צריכה | קריאה קודמת | קריאה נוכחית | סה"כ צריכה בקוט"ש | מחיר לקוט"ש בא"ג | סה"כ לתשלום |
|--------------------------|-----------|-------------|--------------|-------------------|------------------|-------------|
| פרטי חשבון עבור תאריכים: | | | | | | |
| 777 | פסגה | 23/03/18 | 25/04/18 | -186.02 | 46.96 | 87.35 ₪ |
| 778 | גבע | 14,278.10 | 14,340.00 | -61.89 | 39.12 | 24.21 ₪ |
| 779 | שפל | 10,017.04 | 10,146.55 | -129.51 | 32.52 | 42.12 ₪ |

00024876 - 4 - עו"ד אנגלסמן - 22 קומה 2010137

| סוג תעריף | סוג צריכה | קריאה קודמת | קריאה נוכחית | סה"כ צריכה בקוט"ש | מחיר לקוט"ש בא"ג | סה"כ לתשלום |
|--------------------------|-----------|-------------|--------------|-------------------|------------------|-------------|
| פרטי חשבון עבור תאריכים: | | | | | | |
| 777 | פסגה | 23/03/18 | 25/04/18 | -69.28 | 46.96 | 32.53 ₪ |
| 778 | גבע | 3,061.00 | 3,064.06 | -3.06 | 39.12 | 1.20 ₪ |
| 779 | שפל | 2,824.43 | 2,824.44 | -0.01 | 32.52 | 0.00 ₪ |



00024876 - 5 - אקספלור טק - קומה 24

| סה"כ לתשלום | מחיר לקוט"ש בא"ג | סה"כ צריכה בקוט"ש | קריאה נוכחית | קריאה קודמת | סוג צריכה | סוג תעריף |
|-------------|------------------|-------------------|--------------|-------------|--------------------------|-----------|
| | | | 25/04/18 | 23/03/18 | פרטי חשבון עבור תאריכים: | |
| ₪ -18.18 | 46.96 | -38.70 | 5,344.70 | 5,306.00 | פסגה | 777 |
| ₪ -4.86 | 39.12 | -12.43 | 1,144.69 | 1,132.26 | גבע | 778 |
| ₪ -9.90 | 32.52 | -30.46 | 6,197.85 | 6,167.39 | שפל | 779 |

00024876 - 6 - פידליטי - קומה 22

| סה"כ לתשלום | מחיר לקוט"ש בא"ג | סה"כ צריכה בקוט"ש | קריאה נוכחית | קריאה קודמת | סוג צריכה | סוג תעריף |
|-------------|------------------|-------------------|--------------|-------------|--------------------------|-----------|
| | | | 25/04/18 | 23/03/18 | פרטי חשבון עבור תאריכים: | |
| ₪ -65.60 | 46.96 | -139.69 | 30,134.27 | 29,994.57 | פסגה | 777 |
| ₪ -25.54 | 39.12 | -65.29 | 12,420.23 | 12,354.93 | גבע | 778 |
| ₪ -23.77 | 32.52 | -73.10 | 13,501.10 | 13,428.00 | שפל | 779 |

00024876 - 7 - קדמור מהנדסים - קומה 22

| סה"כ לתשלום | מחיר לקוט"ש בא"ג | סה"כ צריכה בקוט"ש | קריאה נוכחית | קריאה קודמת | סוג צריכה | סוג תעריף |
|-------------|------------------|-------------------|--------------|-------------|--------------------------|-----------|
| | | | 25/04/18 | 23/03/18 | פרטי חשבון עבור תאריכים: | |
| ₪ -65.98 | 46.96 | -140.51 | 22,535.99 | 22,395.48 | פסגה | 777 |
| ₪ -9.98 | 39.12 | -25.50 | 7,979.84 | 7,954.34 | גבע | 778 |
| ₪ -16.11 | 32.52 | -49.54 | 11,178.96 | 11,129.42 | שפל | 779 |

00024876 - 8 - קומה 24 מ"א

| סה"כ לתשלום | מחיר לקוט"ש בא"ג | סה"כ צריכה בקוט"ש | קריאה נוכחית | קריאה קודמת | סוג צריכה | סוג תעריף |
|-------------|------------------|-------------------|--------------|-------------|--------------------------|-----------|
| | | | 25/04/18 | 23/03/18 | פרטי חשבון עבור תאריכים: | |
| ₪ 0.00 | 46.96 | 0.00 | 0.02 | 0.02 | פסגה | 777 |
| ₪ 0.00 | 39.12 | 0.00 | 500,000.00 | 500,000.00 | גבע | 778 |
| ₪ 0.00 | 32.52 | 0.00 | 500,000.00 | 500,000.00 | שפל | 779 |

פנוי (מ"א לובי ב.ס.ר. ר"ג-קומה 0) - 1 - 00024877

| סה"כ לתשלום | מחיר לקוט"ש בא"ג | סה"כ צריכה בקוט"ש | קריאה נוכחית | קריאה קודמת | סוג צריכה | סוג תעריף |
|-------------|------------------|-------------------|--------------|-------------|--------------------------|-----------|
| | | | 25/04/18 | 23/03/18 | פרטי חשבון עבור תאריכים: | |
| ₪ -325.92 | 46.96 | -694.04 | 173,127.65 | 172,433.61 | פסגה | 777 |
| ₪ -133.39 | 39.12 | -340.96 | 142,244.13 | 141,903.16 | גבע | 778 |
| ₪ -272.68 | 32.52 | -838.49 | 361,398.76 | 360,560.26 | שפל | 779 |





2010317 קומה 0-טאבון בן גוריון - 2 - 00024877

| סוג תעריף | סוג צריכה | קריאה קודמת | קריאה נוכחית | סה"כ צריכה בקוט"ש | מחיר לקוט"ש בא"ג | סה"כ לתשלום |
|--------------------------|-----------|-------------|--------------|-------------------|------------------|-------------|
| פרטי חשבון עבור תאריכים: | | | 25/04/18 | 23/03/18 | | |
| 777 | פסגה | 41,486.31 | 42,823.41 | -1,337.10 | 46.96 | ₪ -627.90 |
| 778 | גבע | 31,409.58 | 32,083.52 | -673.94 | 39.12 | ₪ -263.65 |
| 779 | שפל | 48,779.75 | 50,352.02 | -1,572.26 | 32.52 | ₪ -511.30 |

2010106 קומה 0-בעדיאל (נוצזי) - 3 - 00024877

| סוג תעריף | סוג צריכה | קריאה קודמת | קריאה נוכחית | סה"כ צריכה בקוט"ש | מחיר לקוט"ש בא"ג | סה"כ לתשלום |
|--------------------------|-----------|-------------|--------------|-------------------|------------------|-------------|
| פרטי חשבון עבור תאריכים: | | | 25/04/18 | 23/03/18 | | |
| 777 | פסגה | 45,466.26 | 45,802.13 | -335.86 | 46.96 | ₪ -157.72 |
| 778 | גבע | 17,456.21 | 17,516.61 | -60.40 | 39.12 | ₪ -23.63 |
| 779 | שפל | 23,659.39 | 23,668.72 | -9.33 | 32.52 | ₪ -3.03 |

2010341 קומה 0-חיבה ניהול מסעדות - 4 - 00024877

| סוג תעריף | סוג צריכה | קריאה קודמת | קריאה נוכחית | סה"כ צריכה בקוט"ש | מחיר לקוט"ש בא"ג | סה"כ לתשלום |
|--------------------------|-----------|-------------|--------------|-------------------|------------------|-------------|
| פרטי חשבון עבור תאריכים: | | | 25/04/18 | 23/03/18 | | |
| 777 | פסגה | 42,004.23 | 42,613.79 | -609.55 | 46.96 | ₪ -286.25 |
| 778 | גבע | 17,260.55 | 17,465.89 | -205.34 | 39.12 | ₪ -80.33 |
| 779 | שפל | 28,035.63 | 28,455.92 | -420.29 | 32.52 | ₪ -136.68 |

2010300 קומה 0-פניקס פרוג'קט קפה - 5 - 00024877

| סוג תעריף | סוג צריכה | קריאה קודמת | קריאה נוכחית | סה"כ צריכה בקוט"ש | מחיר לקוט"ש בא"ג | סה"כ לתשלום |
|--------------------------|-----------|-------------|--------------|-------------------|------------------|-------------|
| פרטי חשבון עבור תאריכים: | | | 25/04/18 | 23/03/18 | | |
| 777 | פסגה | 44,793.00 | 44,850.94 | -57.94 | 46.96 | ₪ -27.21 |
| 778 | גבע | 32,403.97 | 32,463.39 | -59.43 | 39.12 | ₪ -23.25 |
| 779 | שפל | 46,454.51 | 46,549.44 | -94.94 | 32.52 | ₪ -30.87 |

2010105 קומה 0-א.פ. גלידות - 6 - 00024877

| סוג תעריף | סוג צריכה | קריאה קודמת | קריאה נוכחית | סה"כ צריכה בקוט"ש | מחיר לקוט"ש בא"ג | סה"כ לתשלום |
|--------------------------|-----------|-------------|--------------|-------------------|------------------|-------------|
| פרטי חשבון עבור תאריכים: | | | 25/04/18 | 23/03/18 | | |
| 777 | פסגה | 38,680.40 | 39,170.49 | -490.10 | 46.96 | ₪ -230.15 |
| 778 | גבע | 26,994.61 | 27,260.23 | -265.62 | 39.12 | ₪ -103.91 |
| 779 | שפל | 64,226.17 | 64,844.90 | -618.73 | 32.52 | ₪ -201.21 |



2010106 קומה 0-בעדיאל - 7 - 00024877

| סוג תעריף | סוג צריכה | קריאה קודמת | קריאה נוכחית | סה"כ צריכה בקוט"ש | מחיר לקוט"ש בא"ג | סה"כ לתשלום |
|--------------------------|-----------|-------------|--------------|-------------------|------------------|-------------|
| פרטי חשבון עבור תאריכים: | | | | | | |
| 777 | פסגה | 23/03/18 | 25/04/18 | 0.05 | 46.96 | 0.02 ₪ |
| 778 | גבע | 3,219.77 | 3,219.76 | 0.01 | 39.12 | 0.01 ₪ |
| 779 | שפל | 556.88 | 556.86 | 0.02 | 32.52 | 0.01 ₪ |

2010063 קומה 6-קופדיה - 1 - 00024879

| סוג תעריף | סוג צריכה | קריאה קודמת | קריאה נוכחית | סה"כ צריכה בקוט"ש | מחיר לקוט"ש בא"ג | סה"כ לתשלום |
|--------------------------|-----------|-------------|--------------|-------------------|------------------|-------------|
| פרטי חשבון עבור תאריכים: | | | | | | |
| 777 | פסגה | 23/03/18 | 25/04/18 | -19.88 | 46.96 | -9.33 ₪ |
| 778 | גבע | 2,163.03 | 2,164.54 | -1.51 | 39.12 | -0.59 ₪ |
| 779 | שפל | 1,459.40 | 1,459.42 | -0.01 | 32.52 | -0.00 ₪ |

201063 קומה 6-קומפדיה - 2 - 00024879

| סוג תעריף | סוג צריכה | קריאה קודמת | קריאה נוכחית | סה"כ צריכה בקוט"ש | מחיר לקוט"ש בא"ג | סה"כ לתשלום |
|--------------------------|-----------|-------------|--------------|-------------------|------------------|-------------|
| פרטי חשבון עבור תאריכים: | | | | | | |
| 777 | פסגה | 23/03/18 | 25/04/18 | -23.86 | 46.96 | -11.20 ₪ |
| 778 | גבע | 7,897.04 | 7,897.90 | -0.86 | 39.12 | -0.34 ₪ |
| 779 | שפל | 9,191.93 | 9,195.42 | -3.49 | 32.52 | -1.13 ₪ |

2010061 קומה 6 - בריטהולץ, המר, ושות' - 3 - 00024879

| סוג תעריף | סוג צריכה | קריאה קודמת | קריאה נוכחית | סה"כ צריכה בקוט"ש | מחיר לקוט"ש בא"ג | סה"כ לתשלום |
|--------------------------|-----------|-------------|--------------|-------------------|------------------|-------------|
| פרטי חשבון עבור תאריכים: | | | | | | |
| 777 | פסגה | 23/03/18 | 25/04/18 | -17.13 | 46.96 | -8.05 ₪ |
| 778 | גבע | 1,599.75 | 1,600.67 | -0.92 | 39.12 | -0.36 ₪ |
| 779 | שפל | 2,992.87 | 2,993.12 | -0.25 | 32.52 | -0.08 ₪ |

2010070 קומה 6- לנדאו יהודיין - 4 - 00024879

| סוג תעריף | סוג צריכה | קריאה קודמת | קריאה נוכחית | סה"כ צריכה בקוט"ש | מחיר לקוט"ש בא"ג | סה"כ לתשלום |
|--------------------------|-----------|-------------|--------------|-------------------|------------------|-------------|
| פרטי חשבון עבור תאריכים: | | | | | | |
| 777 | פסגה | 23/03/18 | 25/04/18 | -93.10 | 46.96 | -43.72 ₪ |
| 778 | גבע | 3,724.30 | 3,734.60 | -10.29 | 39.12 | -4.03 ₪ |
| 779 | שפל | 4,356.75 | 4,362.59 | -5.84 | 32.52 | -1.90 ₪ |



00024879 - 5 קומה 5-מונטה - 2010366

| סוג תעריף | סוג צריכה | קריאה קודמת | קריאה נוכחית | סה"כ צריכה בקוט"ש | מחיר לקוט"ש בא"ג | סה"כ לתשלום |
|--------------------------|-----------|-------------|--------------|-------------------|------------------|-------------|
| פרטי חשבון עבור תאריכים: | | | | | | |
| 777 | פסגה | 23/03/18 | 25/04/18 | -78.76 | 46.96 | ₪ -36.99 |
| 778 | גבע | 2,528.33 | 2,534.46 | -6.13 | 39.12 | ₪ -2.40 |
| 779 | שפל | 4,210.73 | 4,215.29 | -4.56 | 32.52 | ₪ -1.48 |

00024879 - 6 קומה 5-ארמי גרינשטיין - 2010376

| סוג תעריף | סוג צריכה | קריאה קודמת | קריאה נוכחית | סה"כ צריכה בקוט"ש | מחיר לקוט"ש בא"ג | סה"כ לתשלום |
|--------------------------|-----------|-------------|--------------|-------------------|------------------|-------------|
| פרטי חשבון עבור תאריכים: | | | | | | |
| 777 | פסגה | 23/03/18 | 25/04/18 | -12.01 | 46.96 | ₪ -5.64 |
| 778 | גבע | 8,387.82 | 8,388.72 | -0.90 | 39.12 | ₪ -0.35 |
| 779 | שפל | 8,718.27 | 8,718.36 | -0.09 | 32.52 | ₪ -0.03 |

00024879 - 7 קומה 6-שותפים בינארים - 2010356

| סוג תעריף | סוג צריכה | קריאה קודמת | קריאה נוכחית | סה"כ צריכה בקוט"ש | מחיר לקוט"ש בא"ג | סה"כ לתשלום |
|--------------------------|-----------|-------------|--------------|-------------------|------------------|-------------|
| פרטי חשבון עבור תאריכים: | | | | | | |
| 777 | פסגה | 23/03/18 | 25/04/18 | -25.82 | 46.96 | ₪ -12.13 |
| 778 | גבע | 4,296.76 | 4,300.59 | -3.83 | 39.12 | ₪ -1.50 |
| 779 | שפל | 3,822.05 | 3,825.27 | -3.22 | 32.52 | ₪ -1.05 |

00024879 - 8 קומה 6-ברגר - 2010368

| סוג תעריף | סוג צריכה | קריאה קודמת | קריאה נוכחית | סה"כ צריכה בקוט"ש | מחיר לקוט"ש בא"ג | סה"כ לתשלום |
|--------------------------|-----------|-------------|--------------|-------------------|------------------|-------------|
| פרטי חשבון עבור תאריכים: | | | | | | |
| 777 | פסגה | 23/03/18 | 25/04/18 | 0.00 | 46.96 | ₪ 0.00 |
| 778 | גבע | 3,625.26 | 3,625.26 | 0.00 | 39.12 | ₪ 0.00 |
| 779 | שפל | 3,053.33 | 3,053.33 | 0.00 | 32.52 | ₪ 0.00 |

00024882 - 1 קומה 5-אילת ודוד גולן - 2010357

| סוג תעריף | סוג צריכה | קריאה קודמת | קריאה נוכחית | סה"כ צריכה בקוט"ש | מחיר לקוט"ש בא"ג | סה"כ לתשלום |
|--------------------------|-----------|-------------|--------------|-------------------|------------------|-------------|
| פרטי חשבון עבור תאריכים: | | | | | | |
| 777 | פסגה | 23/03/18 | 25/04/18 | -71.58 | 46.96 | ₪ -33.61 |
| 778 | גבע | 13,428.76 | 13,444.19 | -15.44 | 39.12 | ₪ -6.04 |
| 779 | שפל | 19,719.60 | 19,724.74 | -5.15 | 32.52 | ₪ -1.67 |





2010361 קומה 11-מנהלת הליגות - 2 - 00024882

| סוג תעריף | סוג צריכה | קריאה קודמת | קריאה נוכחית | סה"כ צריכה בקוט"ש | מחיר לקוט"ש בא"ג | סה"כ לתשלום |
|--------------------------|-----------|-------------|--------------|-------------------|------------------|-------------|
| פרטי חשבון עבור תאריכים: | | | | | | |
| 777 | פסגה | 23/03/18 | 25/04/18 | -33.75 | 46.96 | 15.85 ₪ |
| 778 | גבע | 5,600.98 | 5,611.27 | -10.29 | 39.12 | 4.03 ₪ |
| 779 | שפל | 3,805.59 | 3,831.18 | -25.59 | 32.52 | 8.32 ₪ |

2010356 קומה 7-שותפים בינאריים - 4 - 00024882

| סוג תעריף | סוג צריכה | קריאה קודמת | קריאה נוכחית | סה"כ צריכה בקוט"ש | מחיר לקוט"ש בא"ג | סה"כ לתשלום |
|--------------------------|-----------|-------------|--------------|-------------------|------------------|-------------|
| פרטי חשבון עבור תאריכים: | | | | | | |
| 777 | פסגה | 23/03/18 | 25/04/18 | -20.47 | 46.96 | 9.61 ₪ |
| 778 | גבע | 9,124.56 | 9,124.67 | -0.11 | 39.12 | 0.04 ₪ |
| 779 | שפל | 4,985.94 | 4,986.02 | -0.08 | 32.52 | 0.02 ₪ |

2010034 קומה 7-שאל רזונברג - 5 - 00024882

| סוג תעריף | סוג צריכה | קריאה קודמת | קריאה נוכחית | סה"כ צריכה בקוט"ש | מחיר לקוט"ש בא"ג | סה"כ לתשלום |
|--------------------------|-----------|-------------|--------------|-------------------|------------------|-------------|
| פרטי חשבון עבור תאריכים: | | | | | | |
| 777 | פסגה | 23/03/18 | 25/04/18 | -75.92 | 46.96 | 35.65 ₪ |
| 778 | גבע | 2,126.68 | 2,140.69 | -14.02 | 39.12 | 5.48 ₪ |
| 779 | שפל | 2,713.48 | 2,737.91 | -24.43 | 32.52 | 7.94 ₪ |

21362 קומה 7-אילן קנר+שמעוני - 6 - 00024882

| סוג תעריף | סוג צריכה | קריאה קודמת | קריאה נוכחית | סה"כ צריכה בקוט"ש | מחיר לקוט"ש בא"ג | סה"כ לתשלום |
|--------------------------|-----------|-------------|--------------|-------------------|------------------|-------------|
| פרטי חשבון עבור תאריכים: | | | | | | |
| 777 | פסגה | 23/03/18 | 25/04/18 | -149.76 | 46.96 | 70.33 ₪ |
| 778 | גבע | 34,150.71 | 34,157.25 | -6.54 | 39.12 | 2.56 ₪ |
| 779 | שפל | 29,325.79 | 29,327.06 | -1.27 | 32.52 | 0.41 ₪ |

קומה 10-קומפדיה+מרפאת א.א.ג. - 7 - 00024882

| סוג תעריף | סוג צריכה | קריאה קודמת | קריאה נוכחית | סה"כ צריכה בקוט"ש | מחיר לקוט"ש בא"ג | סה"כ לתשלום |
|--------------------------|-----------|-------------|--------------|-------------------|------------------|-------------|
| פרטי חשבון עבור תאריכים: | | | | | | |
| 777 | פסגה | 23/03/18 | 25/04/18 | -34.18 | 46.96 | 16.05 ₪ |
| 778 | גבע | 1,144.47 | 1,149.80 | -5.33 | 39.12 | 2.08 ₪ |
| 779 | שפל | 2,336.10 | 2,347.73 | -11.62 | 32.52 | 3.78 ₪ |



210356 קומה 11-שותפים בינאריים בעמ - 8 - 00024882

| סוג תעריף | סוג צריכה | קריאה קודמת | קריאה נוכחית | סה"כ צריכה בקוט"ש | מחיר לקוט"ש בא"ג | סה"כ לתשלום |
|--------------------------|-----------|-------------|--------------|-------------------|------------------|-------------|
| פרטי חשבון עבור תאריכים: | | | | | | |
| 777 | פסגה | 23/03/18 | 25/04/18 | -160.31 | 46.96 | ₪ -75.28 |
| 778 | גבע | 2,713.37 | 2,725.74 | -12.37 | 39.12 | ₪ -4.84 |
| 779 | שפל | 5,785.17 | 5,786.04 | -0.87 | 32.52 | ₪ -0.28 |

2010053 קומה 9-(וי יו אי) - 1 - 00024886

| סוג תעריף | סוג צריכה | קריאה קודמת | קריאה נוכחית | סה"כ צריכה בקוט"ש | מחיר לקוט"ש בא"ג | סה"כ לתשלום |
|--------------------------|-----------|-------------|--------------|-------------------|------------------|-------------|
| פרטי חשבון עבור תאריכים: | | | | | | |
| 777 | פסגה | 23/03/18 | 25/04/18 | -51.35 | 46.96 | ₪ -24.12 |
| 778 | גבע | 3,846.68 | 3,864.97 | -18.28 | 39.12 | ₪ -7.15 |
| 779 | שפל | 5,935.38 | 5,972.27 | -36.89 | 32.52 | ₪ -12.00 |

2010381 קומה 9-הדלי - 2 - 00024886

| סוג תעריף | סוג צריכה | קריאה קודמת | קריאה נוכחית | סה"כ צריכה בקוט"ש | מחיר לקוט"ש בא"ג | סה"כ לתשלום |
|--------------------------|-----------|-------------|--------------|-------------------|------------------|-------------|
| פרטי חשבון עבור תאריכים: | | | | | | |
| 777 | פסגה | 23/03/18 | 25/04/18 | -194.09 | 46.96 | ₪ -91.15 |
| 778 | גבע | 10,148.19 | 10,171.29 | -23.10 | 39.12 | ₪ -9.04 |
| 779 | שפל | 12,189.64 | 12,198.33 | -8.69 | 32.52 | ₪ -2.83 |

201089 קומה 9-סטרשנוב,קלדרון (תוספת) - 3 - 00024886

| סוג תעריף | סוג צריכה | קריאה קודמת | קריאה נוכחית | סה"כ צריכה בקוט"ש | מחיר לקוט"ש בא"ג | סה"כ לתשלום |
|--------------------------|-----------|-------------|--------------|-------------------|------------------|-------------|
| פרטי חשבון עבור תאריכים: | | | | | | |
| 777 | פסגה | 23/03/18 | 25/04/18 | -76.25 | 46.96 | ₪ -35.81 |
| 778 | גבע | 5,552.75 | 5,576.07 | -23.33 | 39.12 | ₪ -9.13 |
| 779 | שפל | 3,882.73 | 3,933.15 | -50.43 | 32.52 | ₪ -16.40 |

2010381 קומה 9-הדלי - 4 - 00024886

| סוג תעריף | סוג צריכה | קריאה קודמת | קריאה נוכחית | סה"כ צריכה בקוט"ש | מחיר לקוט"ש בא"ג | סה"כ לתשלום |
|--------------------------|-----------|-------------|--------------|-------------------|------------------|-------------|
| פרטי חשבון עבור תאריכים: | | | | | | |
| 777 | פסגה | 23/03/18 | 25/04/18 | -23.06 | 46.96 | ₪ -10.83 |
| 778 | גבע | 1,180.46 | 1,189.44 | -8.98 | 39.12 | ₪ -3.51 |
| 779 | שפל | 2,447.19 | 2,463.92 | -16.74 | 32.52 | ₪ -5.44 |



2010022 קומה -מאיר צוק - 5 - 00024886

| סוג תעריף | סוג צריכה | קריאה קודמת | קריאה נוכחית | סה"כ צריכה בקוט"ש | מחיר לקוט"ש בא"ג | סה"כ לתשלום |
|--------------------------|-----------|-------------|--------------|-------------------|------------------|-------------|
| פרטי חשבון עבור תאריכים: | | | | | | |
| 777 | פסגה | 23/03/18 | 25/04/18 | -166.82 | 46.96 | ₪ -78.34 |
| 778 | גבע | 8,151.79 | 8,172.58 | -20.78 | 39.12 | ₪ -8.13 |
| 779 | שפל | 12,923.00 | 12,966.22 | -43.22 | 32.52 | ₪ -14.05 |

קומה 8-ד"ר רשף+ד"ר מוזס+ד"ר צסיס - 6 - 00024886

| סוג תעריף | סוג צריכה | קריאה קודמת | קריאה נוכחית | סה"כ צריכה בקוט"ש | מחיר לקוט"ש בא"ג | סה"כ לתשלום |
|--------------------------|-----------|-------------|--------------|-------------------|------------------|-------------|
| פרטי חשבון עבור תאריכים: | | | | | | |
| 777 | פסגה | 23/03/18 | 25/04/18 | -20.46 | 46.96 | ₪ -9.61 |
| 778 | גבע | 1,210.99 | 1,215.66 | -4.67 | 39.12 | ₪ -1.83 |
| 779 | שפל | 962.25 | 962.33 | -0.07 | 32.52 | ₪ -0.02 |

2010073 קומה 8-מור בית השקעות - 7 - 00024886

| סוג תעריף | סוג צריכה | קריאה קודמת | קריאה נוכחית | סה"כ צריכה בקוט"ש | מחיר לקוט"ש בא"ג | סה"כ לתשלום |
|--------------------------|-----------|-------------|--------------|-------------------|------------------|-------------|
| פרטי חשבון עבור תאריכים: | | | | | | |
| 777 | פסגה | 23/03/18 | 25/04/18 | -4.54 | 46.96 | ₪ -2.13 |
| 778 | גבע | 4,421.85 | 4,423.19 | -1.34 | 39.12 | ₪ -0.52 |
| 779 | שפל | 2,920.40 | 2,923.50 | -3.10 | 32.52 | ₪ -1.01 |

2010377 קומה 8-הזדמנות - 8 - 00024886

| סוג תעריף | סוג צריכה | קריאה קודמת | קריאה נוכחית | סה"כ צריכה בקוט"ש | מחיר לקוט"ש בא"ג | סה"כ לתשלום |
|--------------------------|-----------|-------------|--------------|-------------------|------------------|-------------|
| פרטי חשבון עבור תאריכים: | | | | | | |
| 777 | פסגה | 23/03/18 | 25/04/18 | -12.78 | 46.96 | ₪ -6.00 |
| 778 | גבע | 1,233.54 | 1,233.56 | -0.02 | 39.12 | ₪ -0.01 |
| 779 | שפל | 4,890.19 | 4,890.24 | -0.05 | 32.52 | ₪ -0.02 |

ראשי שנאי 2 - 1 - 00024893

| סוג תעריף | סוג צריכה | קריאה קודמת | קריאה נוכחית | סה"כ צריכה בקוט"ש | מחיר לקוט"ש בא"ג | סה"כ לתשלום |
|--------------------------|-----------|--------------|--------------|-------------------|------------------|-------------|
| פרטי חשבון עבור תאריכים: | | | | | | |
| 777 | פסגה | 23/03/18 | 25/04/18 | 44,267.36 | 46.96 | ₪ 20,787.95 |
| 778 | גבע | 2,850,654.12 | 2,864,100.16 | 13,446.04 | 39.12 | ₪ 5,260.09 |
| 779 | שפל | 3,157,651.16 | 3,181,338.12 | 23,686.96 | 32.52 | ₪ 7,703.00 |



ראשי שנה 1 - 3 - 00024902

| סוג תעריף | סוג צריכה | קריאה קודמת | קריאה נוכחית | סה"כ צריכה בקוט"ש | מחיר לקוט"ש בא"ג | סה"כ לתשלום |
|--------------------------|-----------|--------------|--------------|-------------------|------------------|-------------|
| פרטי חשבון עבור תאריכים: | | | 25/04/18 | 23/03/18 | | |
| 777 | פסגה | 7,507,011.70 | 7,565,607.30 | 58,595.60 | 46.96 | 27,516.49 ₪ |
| 778 | גבע | 4,501,692.25 | 4,525,535.25 | 23,843.00 | 39.12 | 9,327.38 ₪ |
| 779 | שפל | 7,407,351.00 | 7,454,108.25 | 46,757.25 | 32.52 | 15,205.46 ₪ |

2010083 סלקום -חדר סולו (קומה-2) - 1 - 00024928

| סוג תעריף | סוג צריכה | קריאה קודמת | קריאה נוכחית | סה"כ צריכה בקוט"ש | מחיר לקוט"ש בא"ג | סה"כ לתשלום |
|--------------------------|-----------|-------------|--------------|-------------------|------------------|-------------|
| פרטי חשבון עבור תאריכים: | | | 25/04/18 | 23/03/18 | | |
| 777 | פסגה | 176,176.32 | 177,283.93 | -1,107.62 | 46.96 | -520.14 ₪ |
| 778 | גבע | 129,775.60 | 130,333.81 | -558.21 | 39.12 | -218.37 ₪ |
| 779 | שפל | 290,447.83 | 291,767.92 | -1,320.08 | 32.52 | -429.29 ₪ |

2010185 קומה 3-גולדקלנג,כרמלי,טריכטר - 1 - 00025057

| סוג תעריף | סוג צריכה | קריאה קודמת | קריאה נוכחית | סה"כ צריכה בקוט"ש | מחיר לקוט"ש בא"ג | סה"כ לתשלום |
|--------------------------|-----------|-------------|--------------|-------------------|------------------|-------------|
| פרטי חשבון עבור תאריכים: | | | 25/04/18 | 23/03/18 | | |
| 777 | פסגה | 6,257.96 | 6,305.64 | -47.68 | 46.96 | -22.39 ₪ |
| 778 | גבע | 3,416.06 | 3,417.70 | -1.64 | 39.12 | -0.64 ₪ |
| 779 | שפל | 3,008.48 | 3,008.89 | -0.41 | 32.52 | -0.13 ₪ |

201097 קומה 3-ניצן סוכנות לביטוח - 2 - 00025057

| סוג תעריף | סוג צריכה | קריאה קודמת | קריאה נוכחית | סה"כ צריכה בקוט"ש | מחיר לקוט"ש בא"ג | סה"כ לתשלום |
|--------------------------|-----------|-------------|--------------|-------------------|------------------|-------------|
| פרטי חשבון עבור תאריכים: | | | 25/04/18 | 23/03/18 | | |
| 777 | פסגה | 7,379.29 | 7,399.77 | -20.48 | 46.96 | -9.62 ₪ |
| 778 | גבע | 3,766.76 | 3,771.80 | -5.04 | 39.12 | -1.97 ₪ |
| 779 | שפל | 7,088.08 | 7,088.68 | -0.60 | 32.52 | -0.20 ₪ |

2010135 קומה 3-נתיבים - 4 - 00025057

| סוג תעריף | סוג צריכה | קריאה קודמת | קריאה נוכחית | סה"כ צריכה בקוט"ש | מחיר לקוט"ש בא"ג | סה"כ לתשלום |
|--------------------------|-----------|-------------|--------------|-------------------|------------------|-------------|
| פרטי חשבון עבור תאריכים: | | | 25/04/18 | 23/03/18 | | |
| 777 | פסגה | 8,795.75 | 8,832.19 | -36.44 | 46.96 | -17.11 ₪ |
| 778 | גבע | 5,364.49 | 5,371.76 | -7.26 | 39.12 | -2.84 ₪ |
| 779 | שפל | 9,308.75 | 9,313.78 | -5.03 | 32.52 | -1.64 ₪ |



2010007 קומה 4- עו"ד אורדי - 5 - 00025057

| סוג תעריף | סוג צריכה | קריאה קודמת | קריאה נוכחית | סה"כ צריכה בקוט"ש | מחיר לקוט"ש בא"ג | סה"כ לתשלום |
|--------------------------|-----------|-------------|--------------|-------------------|------------------|-------------|
| פרטי חשבון עבור תאריכים: | | | | | | |
| 777 | פסגה | 23/03/18 | 25/04/18 | -63.01 | 46.96 | 29.59 ₪ |
| 778 | גבע | 6,215.30 | 6,224.73 | -9.43 | 39.12 | 3.69 ₪ |
| 779 | שפל | 10,270.93 | 10,276.33 | -5.41 | 32.52 | 1.76 ₪ |

2010205 קומה 6-4 - TIS - 00025057

| סוג תעריף | סוג צריכה | קריאה קודמת | קריאה נוכחית | סה"כ צריכה בקוט"ש | מחיר לקוט"ש בא"ג | סה"כ לתשלום |
|--------------------------|-----------|-------------|--------------|-------------------|------------------|-------------|
| פרטי חשבון עבור תאריכים: | | | | | | |
| 777 | פסגה | 23/03/18 | 25/04/18 | -1,031.09 | 46.96 | 484.20 ₪ |
| 778 | גבע | 46,734.16 | 47,178.76 | -444.60 | 39.12 | 173.93 ₪ |
| 779 | שפל | 109,932.19 | 110,869.47 | -937.27 | 32.52 | 304.80 ₪ |

2010325 קומה 4-יהב ארגמן - 7 - 00025057

| סוג תעריף | סוג צריכה | קריאה קודמת | קריאה נוכחית | סה"כ צריכה בקוט"ש | מחיר לקוט"ש בא"ג | סה"כ לתשלום |
|--------------------------|-----------|-------------|--------------|-------------------|------------------|-------------|
| פרטי חשבון עבור תאריכים: | | | | | | |
| 777 | פסגה | 23/03/18 | 25/04/18 | -9.80 | 46.96 | 4.60 ₪ |
| 778 | גבע | 3,306.02 | 3,306.11 | -0.09 | 39.12 | 0.04 ₪ |
| 779 | שפל | 1,936.63 | 1,936.68 | -0.05 | 32.52 | 0.02 ₪ |

2010425 קומה 8-4 - TIS - 00025057

| סוג תעריף | סוג צריכה | קריאה קודמת | קריאה נוכחית | סה"כ צריכה בקוט"ש | מחיר לקוט"ש בא"ג | סה"כ לתשלום |
|--------------------------|-----------|-------------|--------------|-------------------|------------------|-------------|
| פרטי חשבון עבור תאריכים: | | | | | | |
| 777 | פסגה | 23/03/18 | 25/04/18 | -47.73 | 46.96 | 22.41 ₪ |
| 778 | גבע | 2,284.37 | 2,288.88 | -4.51 | 39.12 | 1.76 ₪ |
| 779 | שפל | 5,249.22 | 5,254.55 | -5.33 | 32.52 | 1.73 ₪ |

2010126 קומה 11- הורבית, אבן אוזו (תוספת) - 1 - 00025315

| סוג תעריף | סוג צריכה | קריאה קודמת | קריאה נוכחית | סה"כ צריכה בקוט"ש | מחיר לקוט"ש בא"ג | סה"כ לתשלום |
|--------------------------|-----------|-------------|--------------|-------------------|------------------|-------------|
| פרטי חשבון עבור תאריכים: | | | | | | |
| 777 | פסגה | 23/03/18 | 25/04/18 | -59.86 | 46.96 | 28.11 ₪ |
| 778 | גבע | 2,872.47 | 2,888.36 | -15.89 | 39.12 | 6.22 ₪ |
| 779 | שפל | 4,687.65 | 4,722.39 | -34.75 | 32.52 | 11.30 ₪ |



2010361 קומה 11 - ליגת הכדורגל - 2 - 00025315

| סוג תעריף | סוג צריכה | קריאה קודמת | קריאה נוכחית | סה"כ צריכה בקוט"ש | מחיר לקוט"ש בא"ג | סה"כ לתשלום |
|--------------------------|-----------|-------------|--------------|-------------------|------------------|-------------|
| פרטי חשבון עבור תאריכים: | | | | | | |
| 777 | פסגה | 23/03/18 | 25/04/18 | -69.25 | 46.96 | ₪ -32.52 |
| 778 | גבע | 7,273.82 | 7,281.59 | -7.76 | 39.12 | ₪ -3.04 |
| 779 | שפל | 8,534.18 | 8,544.94 | -10.76 | 32.52 | ₪ -3.50 |

קומה 12-טלדן+טידינט - 3 - 00025315

| סוג תעריף | סוג צריכה | קריאה קודמת | קריאה נוכחית | סה"כ צריכה בקוט"ש | מחיר לקוט"ש בא"ג | סה"כ לתשלום |
|--------------------------|-----------|-------------|--------------|-------------------|------------------|-------------|
| פרטי חשבון עבור תאריכים: | | | | | | |
| 777 | פסגה | 23/03/18 | 25/04/18 | -696.44 | 46.96 | ₪ -327.05 |
| 778 | גבע | 46,701.28 | 46,798.32 | -97.03 | 39.12 | ₪ -37.96 |
| 779 | שפל | 47,385.83 | 47,479.66 | -93.83 | 32.52 | ₪ -30.51 |

2010384 קומה 13 - יואל שטרן - 4 - 00025315

| סוג תעריף | סוג צריכה | קריאה קודמת | קריאה נוכחית | סה"כ צריכה בקוט"ש | מחיר לקוט"ש בא"ג | סה"כ לתשלום |
|--------------------------|-----------|-------------|--------------|-------------------|------------------|-------------|
| פרטי חשבון עבור תאריכים: | | | | | | |
| 777 | פסגה | 23/03/18 | 25/04/18 | -67.78 | 46.96 | ₪ -31.83 |
| 778 | גבע | 1,842.30 | 1,842.84 | -0.54 | 39.12 | ₪ -0.21 |
| 779 | שפל | 2,082.37 | 2,082.37 | -0.001 | 32.52 | ₪ -0.00 |

2010384 קומה 13-אורינט לויז - 5 - 00025315

| סוג תעריף | סוג צריכה | קריאה קודמת | קריאה נוכחית | סה"כ צריכה בקוט"ש | מחיר לקוט"ש בא"ג | סה"כ לתשלום |
|--------------------------|-----------|-------------|--------------|-------------------|------------------|-------------|
| פרטי חשבון עבור תאריכים: | | | | | | |
| 777 | פסגה | 23/03/18 | 25/04/18 | -11.17 | 46.96 | ₪ -5.24 |
| 778 | גבע | 2,478.80 | 2,484.64 | -5.85 | 39.12 | ₪ -2.29 |
| 779 | שפל | 4,982.84 | 4,996.08 | -13.24 | 32.52 | ₪ -4.31 |

2010048 קומה 13-גליק האופטמן - 6 - 00025315

| סוג תעריף | סוג צריכה | קריאה קודמת | קריאה נוכחית | סה"כ צריכה בקוט"ש | מחיר לקוט"ש בא"ג | סה"כ לתשלום |
|--------------------------|-----------|-------------|--------------|-------------------|------------------|-------------|
| פרטי חשבון עבור תאריכים: | | | | | | |
| 777 | פסגה | 23/03/18 | 25/04/18 | -43.02 | 46.96 | ₪ -20.20 |
| 778 | גבע | 2,896.95 | 2,898.70 | -1.75 | 39.12 | ₪ -0.68 |
| 779 | שפל | 3,200.38 | 3,200.62 | -0.24 | 32.52 | ₪ -0.08 |





00025315 - 7 - משה שינו שרים - 13 קומה

| סוג תעריף | סוג צריכה | קריאה קודמת | קריאה נוכחית | סה"כ צריכה בקוט"ש | מחיר לקוט"ש בא"ג | סה"כ לתשלום |
|--------------------------|-----------|-------------|--------------|-------------------|------------------|-------------|
| פרטי חשבון עבור תאריכים: | | | | | | |
| 777 | פסגה | 23/03/18 | 25/04/18 | -15.32 | 46.96 | 7.19 ₪ |
| 778 | גבע | 1,235.52 | 1,239.19 | -3.68 | 39.12 | 1.44 ₪ |
| 779 | שפל | 1,226.54 | 1,231.83 | -5.28 | 32.52 | 1.72 ₪ |

00025315 - 8 - טריידומטיקס - 13 קומה

| סוג תעריף | סוג צריכה | קריאה קודמת | קריאה נוכחית | סה"כ צריכה בקוט"ש | מחיר לקוט"ש בא"ג | סה"כ לתשלום |
|--------------------------|-----------|-------------|--------------|-------------------|------------------|-------------|
| פרטי חשבון עבור תאריכים: | | | | | | |
| 777 | פסגה | 23/03/18 | 25/04/18 | -10.34 | 46.96 | 4.86 ₪ |
| 778 | גבע | 13,046.09 | 13,051.90 | -5.82 | 39.12 | 2.28 ₪ |
| 779 | שפל | 22,399.24 | 22,413.27 | -14.03 | 32.52 | 4.56 ₪ |

ראשי שנאי 1 - 1 - 13127974

| סוג תעריף | סוג צריכה | קריאה קודמת | קריאה נוכחית | סה"כ צריכה בקוט"ש | מחיר לקוט"ש בא"ג | סה"כ לתשלום |
|--------------------------|-----------|-------------|--------------|-------------------|------------------|-------------|
| פרטי חשבון עבור תאריכים: | | | | | | |
| 777 | פסגה | 23/03/18 | 25/04/18 | 14,126.10 | 46.96 | 6,633.62 ₪ |
| 778 | גבע | 429,220.07 | 431,472.67 | 2,252.60 | 39.12 | 881.22 ₪ |
| 779 | שפל | 707,023.47 | 710,964.57 | 3,941.10 | 32.52 | 1,281.65 ₪ |

סה"כ צריכה לדיר:

| שיא ביקוש | סה"כ צריכה בפסגה | סה"כ צריכה גבע | סה"כ צריכה שפל | סה"כ צריכה בקוט"ש | סה"כ לתשלום |
|-----------|------------------|----------------|----------------|-------------------|-------------|
| 252.64 | 45,518.61 | 18,659.83 | 36,460.67 | 100,639.11 | 40,532.27 ₪ |

| תשלום קבוע | סה"כ לתשלום |
|--------------|-------------|
| 0.00 ₪ | 40,532.27 ₪ |
| לא כולל מע"מ | |

התפלגות חיוב בש"ח לפי תעו"ז

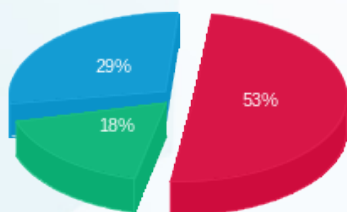

פסגה (21,375.54 ₪) 53%
 גבע (7,299.73 ₪) 18%
 שפל (11,857.01 ₪) 29%

הסטוריית צריכה בקוט"ש

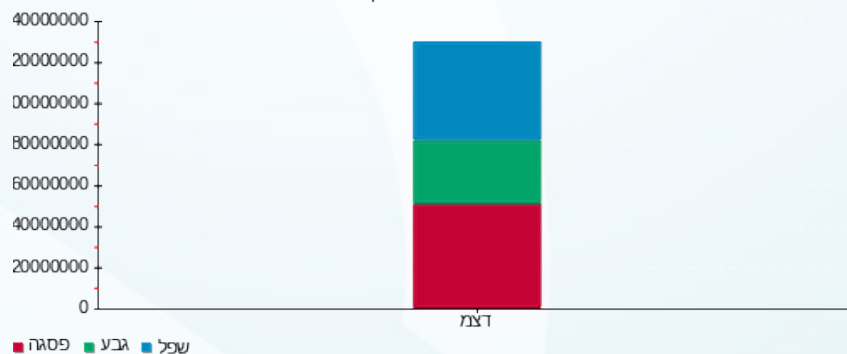



06/05/18 תאריך הפקה:
 25/04/18 תאריך קריאה נוכחית:
 23/03/18 תאריך קריאה קודמת:

שם דייר: מיזוג אוויר (גג) למידע בלבד
שם אתר: מגדלי בסר

לקוח/ה נכבד/ה, אנו מתכבדים להגיש את חישוב צריכת החשמל לתקופה 25/04/18 - 23/03/18:

לוח משאבות ומפוחים - גג מערב - 1 - 00024530

| סוג תעריף | סוג צריכה | קריאה קודמת | קריאה נוכחית | סה"כ צריכה בקוט"ש | מחיר לקוט"ש בא"ג | סה"כ לתשלום |
|--------------------------|-----------|--------------|--------------|-------------------|------------------|-------------|
| פרטי חשבון עבור תאריכים: | | | 23/03/18 | 25/04/18 | | |
| 777 | פסגה | 1,971,319.45 | 1,980,235.34 | 8,915.89 | 46.96 | 4,186.90 ₪ |
| 778 | גבע | 1,122,188.47 | 1,125,418.11 | 3,229.64 | 39.12 | 1,263.44 ₪ |
| 779 | שפל | 1,420,839.43 | 1,426,627.01 | 5,787.58 | 32.52 | 1,882.12 ₪ |

ראשי מ"א (צילרים 1,3) קומה 25 - 1 - 00024550

| סוג תעריף | סוג צריכה | קריאה קודמת | קריאה נוכחית | סה"כ צריכה בקוט"ש | מחיר לקוט"ש בא"ג | סה"כ לתשלום |
|--------------------------|-----------|--------------|--------------|-------------------|------------------|-------------|
| פרטי חשבון עבור תאריכים: | | | 23/03/18 | 25/04/18 | | |
| 777 | פסגה | 5,475,363.40 | 5,484,667.96 | 9,304.56 | 46.96 | 4,369.42 ₪ |
| 778 | גבע | 2,140,671.40 | 2,141,764.72 | 1,093.32 | 39.12 | 427.71 ₪ |
| 779 | שפל | 2,047,221.04 | 2,049,089.84 | 1,868.80 | 32.52 | 607.73 ₪ |

ראשי מ"א (צילרים 2,4) קומה 25 - 1 - 00024551

| סוג תעריף | סוג צריכה | קריאה קודמת | קריאה נוכחית | סה"כ צריכה בקוט"ש | מחיר לקוט"ש בא"ג | סה"כ לתשלום |
|--------------------------|-----------|--------------|--------------|-------------------|------------------|-------------|
| פרטי חשבון עבור תאריכים: | | | 23/03/18 | 25/04/18 | | |
| 777 | פסגה | 5,512,128.52 | 5,551,899.48 | 39,770.96 | 46.96 | 18,676.44 ₪ |
| 778 | גבע | 2,361,693.28 | 2,374,327.00 | 12,633.72 | 39.12 | 4,942.31 ₪ |
| 779 | שפל | 2,660,816.68 | 2,683,103.96 | 22,287.28 | 32.52 | 7,247.82 ₪ |

סה"כ צריכה לדייר:

| שיא ביקוש | סה"כ צריכה בפסגה | סה"כ צריכה גבע | סה"כ צריכה שפל | סה"כ צריכה בקוט"ש | סה"כ לתשלום |
|-----------|------------------|----------------|----------------|-------------------|-------------|
| 224.64 | 57,991.41 | 16,956.68 | 29,943.66 | 104,891.75 | 43,603.90 ₪ |

| | | |
|-------------|--------------------|---------------------|
| 0.00 ₪ | תשלום קבוע | |
| 43,603.90 ₪ | סה"כ לתשלום | לא כולל מע"מ |





התפלגות חיוב בש"ח לפי תעו"ז

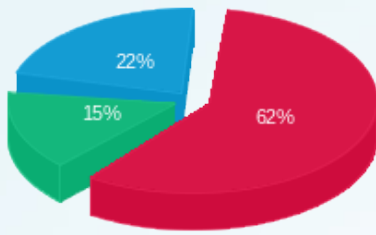

פסגה (27,232.77 ש"ח)
 גבע (6,633.45 ש"ח)
 שפל (9,737.68 ש"ח)

הסטוריית צריכה בקוט"ש

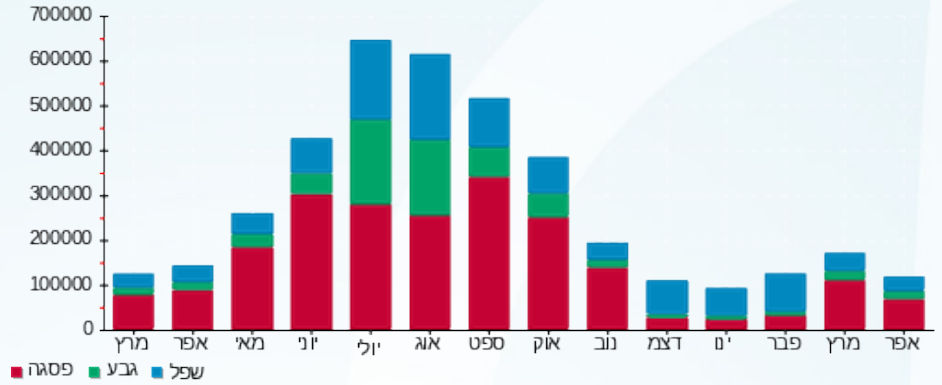

06/05/18 תאריך הפקה:
 25/04/18 תאריך קריאה נוכחית:
 23/03/18 תאריך קריאה קודמת:

שם דייר: פנוי (מ"א לובי ב.ס.ר. ר"ג-קומה 0)
 שם אתר: מגדלי בסר

לקוח/ה נכבד/ה, אנו מתכבדים להגיש את חישוב צריכת החשמל לתקופה 25/04/18 - 23/03/18:

פנוי (מ"א לובי ב.ס.ר. ר"ג-קומה 0) - 1 - 00024877

| סה"כ לתשלום | מחיר לקוט"ש בא"ג | סה"כ צריכה בקוט"ש | קריאה נוכחית | קריאה קודמת | סוג צריכה | סוג תעריף |
|-------------|------------------|-------------------|--------------|-------------|-----------|--------------------------|
| | | | 25/04/18 | 23/03/18 | | פרטי חשבון עבור תאריכים: |
| ₪ 325.92 | 46.96 | 694.04 | 173,127.65 | 172,433.61 | פסגה | 777 |
| ₪ 133.39 | 39.12 | 340.96 | 142,244.13 | 141,903.16 | גבע | 778 |
| ₪ 272.68 | 32.52 | 838.49 | 361,398.76 | 360,560.26 | שפל | 779 |

סה"כ צריכה לדייר:

| סה"כ לתשלום | סה"כ צריכה בקוט"ש | סה"כ צריכה שפל | סה"כ צריכה גבע | סה"כ צריכה בפסגה | שיא ביקוש |
|-------------|-------------------|----------------|----------------|------------------|-----------|
| ₪ 731.99 | 1,873.50 | 838.49 | 340.96 | 694.04 | 21.66 |

| | | |
|----------|-------------|--------------|
| ₪ 0.00 | תשלום קבוע | |
| ₪ 731.99 | סה"כ לתשלום | לא כולל מע"מ |

התפלגות חיוב בש"ח לפי תע"ז

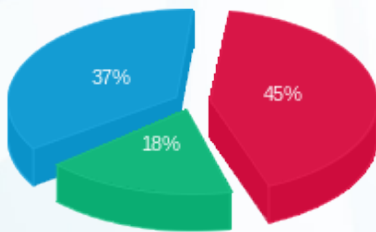

■ פסגה (₪ 325.92)
 ■ גבע (₪ 133.39)
 ■ שפל (₪ 272.68)

הסטוריית צריכה בקוט"ש

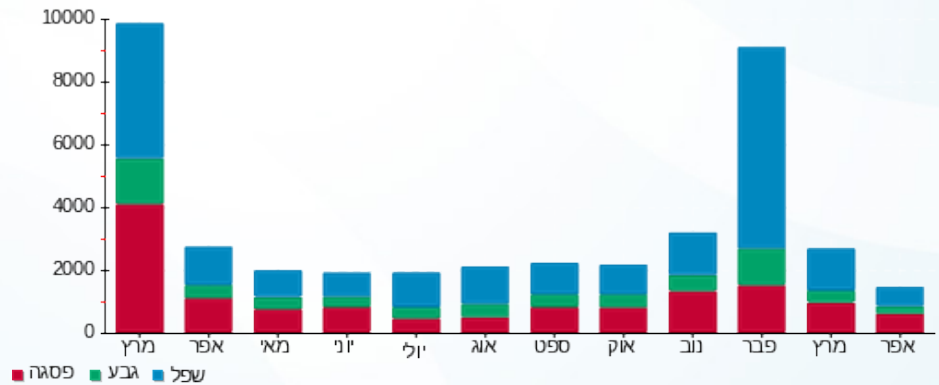



06/05/18

תאריך הפקה:

שם דייר: קומה 10-קומפדיה+מרפאת א.א.ג.

25/04/18

תאריך קריאה נוכחית:

שם אתר: מגדלי בסר

23/03/18

תאריך קריאה קודמת:

לקוח/ה נכבד/ה, אנו מתכבדים להגיש את חישוב צריכת החשמל לתקופה 25/04/18 - 23/03/18:

קומה 10-קומפדיה+מרפאת א.א.ג. - 7 - 00024882

| סוג תעריף | סוג צריכה | קריאה קודמת | קריאה נוכחית | סה"כ צריכה בקוט"ש | מחיר לקוט"ש בא"ג | סה"כ לתשלום |
|--------------------------|-----------|-------------|--------------|-------------------|------------------|-------------|
| פרטי חשבון עבור תאריכים: | | | | | | |
| 777 | פסגה | 23/03/18 | 25/04/18 | 34.18 | 46.96 | 16.05 ₪ |
| 778 | גבע | 1,144.47 | 1,149.80 | 5.33 | 39.12 | 2.08 ₪ |
| 779 | שפל | 2,336.10 | 2,347.73 | 11.62 | 32.52 | 3.78 ₪ |

סה"כ צריכה לדייר:

| שיא ביקוש | סה"כ צריכה בפסגה | סה"כ צריכה גבע | סה"כ צריכה שפל | סה"כ צריכה בקוט"ש | סה"כ לתשלום |
|-----------|------------------|----------------|----------------|-------------------|-------------|
| 2.45 | 34.18 | 5.33 | 11.62 | 51.13 | 21.92 ₪ |

| | |
|---------------------|-------------|
| 0.00 ₪ | תשלום קבוע |
| 21.92 ₪ | סה"כ לתשלום |
| לא כולל מע"מ | |

התפלגות חיוב בש"ח לפי תעו"ז

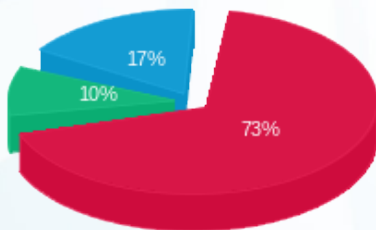

■ פסגה (16.05 ₪)
■ גבע (2.08 ₪)
■ שפל (3.78 ₪)

הסטוריית צריכה בקוט"ש

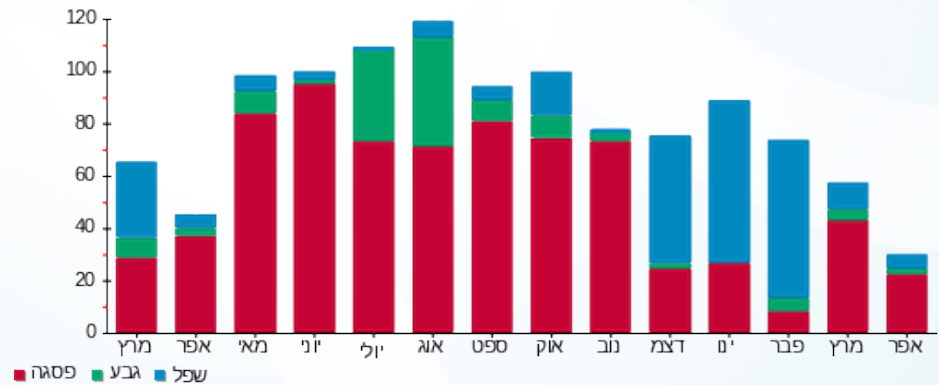

06/05/18 תאריך הפקה:
 25/04/18 תאריך קריאה נוכחית:
 23/03/18 תאריך קריאה קודמת:

שם דייר: קומה 12-טלדן+טידינט
 שם אתר: מגדלי בסר

לקוח/ה נכבד/ה, אנו מתכבדים להגיש את חישוב צריכת החשמל לתקופה 25/04/18 - 23/03/18:

קאמיר ק. 12 - 2 - 00024870

| סה"כ לתשלום | מחיר לקוט"ש בא"ג | סה"כ צריכה בקוט"ש | קריאה נוכחית | קריאה קודמת | סוג צריכה | סוג תעריף |
|-------------|------------------|-------------------|--------------|-------------|--------------------------|-----------|
| | | | 25/04/18 | 23/03/18 | פרטי חשבון עבור תאריכים: | |
| ₪ -102.43 | 46.96 | -218.11 | 1,334.36 | 1,116.25 | פסגה | 777 |
| ₪ -28.13 | 39.12 | -71.91 | 468.17 | 396.26 | גבע | 778 |
| ₪ -9.28 | 32.52 | -28.55 | 1,474.78 | 1,446.23 | שפל | 779 |

קומה 12-טלדן+טידינט - 3 - 00025315

| סה"כ לתשלום | מחיר לקוט"ש בא"ג | סה"כ צריכה בקוט"ש | קריאה נוכחית | קריאה קודמת | סוג צריכה | סוג תעריף |
|-------------|------------------|-------------------|--------------|-------------|--------------------------|-----------|
| | | | 25/04/18 | 23/03/18 | פרטי חשבון עבור תאריכים: | |
| ₪ 327.05 | 46.96 | 696.44 | 119,666.27 | 118,969.83 | פסגה | 777 |
| ₪ 37.96 | 39.12 | 97.03 | 46,798.32 | 46,701.28 | גבע | 778 |
| ₪ 30.51 | 32.52 | 93.83 | 47,479.66 | 47,385.83 | שפל | 779 |

סה"כ צריכה לדייר:

| סה"כ לתשלום | סה"כ צריכה בקוט"ש | סה"כ צריכה שפל | סה"כ צריכה גבע | סה"כ צריכה בפסגה | שיא ביקוש |
|-------------|-------------------|----------------|----------------|------------------|-----------|
| ₪ 255.68 | 568.74 | 65.28 | 25.12 | 478.33 | 7.54 |

| | | |
|----------|--------------------|---------------------|
| ₪ 0.00 | תשלום קבוע | |
| ₪ 255.68 | סה"כ לתשלום | לא כולל מע"מ |



06/05/18

תאריך הפקה:

שם דייר: קומה 14-דגש הנדסה + פריים מערכות

25/04/18

תאריך קריאה נוכחית:

שם אתר: מגדלי בסר

23/03/18

תאריך קריאה קודמת:

לקוח/ה נכבד/ה, אנו מתכבדים להגיש את חישוב צריכת החשמל לתקופה 25/04/18 - 23/03/18:

קומה 14-דגש הנדסה + פריים מערכות - 4 - 00024869

| סוג תעריף | סוג צריכה | קריאה קודמת | קריאה נוכחית | סה"כ צריכה בקוט"ש | מחיר לקוט"ש בא"ג | סה"כ לתשלום |
|--------------------------|-----------|-------------|--------------|-------------------|------------------|-------------|
| פרטי חשבון עבור תאריכים: | | | | | | |
| 777 | פסגה | 23/03/18 | 25/04/18 | 380.41 | 46.96 | 178.64 ₪ |
| 778 | גבע | 24,382.07 | 24,429.53 | 47.45 | 39.12 | 18.56 ₪ |
| 779 | שפל | 26,402.09 | 26,480.48 | 78.38 | 32.52 | 25.49 ₪ |

סה"כ צריכה לדייר:

| שיא ביקוש | סה"כ צריכה בפסגה | סה"כ צריכה גבע | סה"כ צריכה שפל | סה"כ צריכה בקוט"ש | סה"כ לתשלום |
|-----------|------------------|----------------|----------------|-------------------|-------------|
| 5.53 | 380.41 | 47.45 | 78.38 | 506.25 | 222.70 ₪ |

| | | |
|----------|-------------|--------------|
| 0.00 ₪ | תשלום קבוע | |
| 222.70 ₪ | סה"כ לתשלום | לא כולל מע"מ |

התפלגות חיוב בש"ח לפי תעו"ז

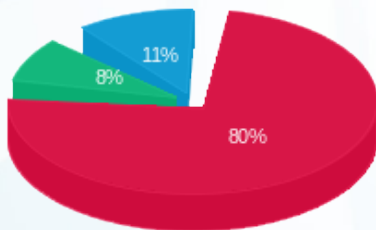

■ פסגה (178.64 ₪)
■ גבע (18.56 ₪)
■ שפל (25.49 ₪)

הסטוריית צריכה בקוט"ש

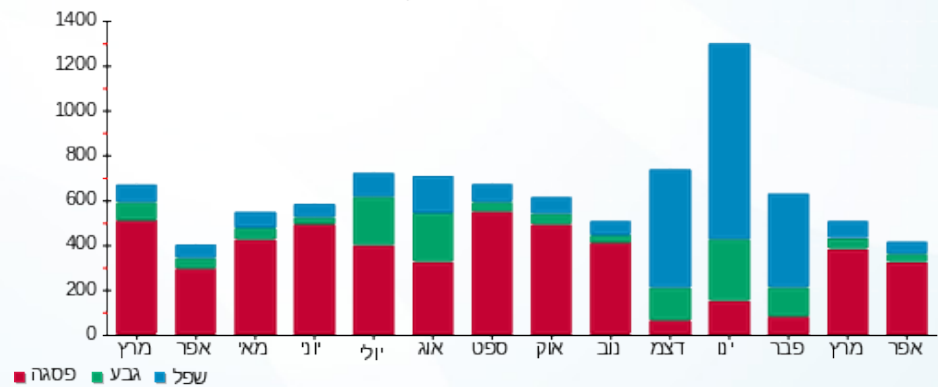



06/05/18 תאריך הפקה:
 25/04/18 תאריך קריאה נוכחית:
 23/03/18 תאריך קריאה קודמת:

שם דייר: קומה 18 - פיגל - פרץ+אקרמן
 שם אתר: מגדלי בסר

לקוח/ה נכבד/ה, אנו מתכבדים להגיש את חישוב צריכת החשמל לתקופה 25/04/18 - 23/03/18:

קומה 18 - פיגל - פרץ+אקרמן - 8 - 00024869

| סוג תעריף | סוג צריכה | קריאה קודמת | קריאה נוכחית | סה"כ צריכה בקוט"ש | מחיר לקוט"ש בא"ג | סה"כ לתשלום |
|--------------------------|-----------|-------------|--------------|-------------------|------------------|-------------|
| פרטי חשבון עבור תאריכים: | | | | | | |
| 777 | פסגה | 23/03/18 | 25/04/18 | 73.01 | 46.96 | 34.29 ₪ |
| 778 | גבע | 4,130.49 | 4,131.37 | 0.88 | 39.12 | 0.34 ₪ |
| 779 | שפל | 5,713.14 | 5,713.46 | 0.32 | 32.52 | 0.10 ₪ |

סה"כ צריכה לדייר:

| שיא ביקוש | סה"כ צריכה בפסגה | סה"כ צריכה גבע | סה"כ צריכה שפל | סה"כ צריכה בקוט"ש | סה"כ לתשלום |
|-----------|------------------|----------------|----------------|-------------------|-------------|
| 3.12 | 73.01 | 0.88 | 0.32 | 74.21 | 34.73 ₪ |

| | | |
|---------|-------------|--------------|
| 0.00 ₪ | תשלום קבוע | |
| 34.73 ₪ | סה"כ לתשלום | לא כולל מע"מ |

התפלגות חיוב בש"ח לפי תעו"ז

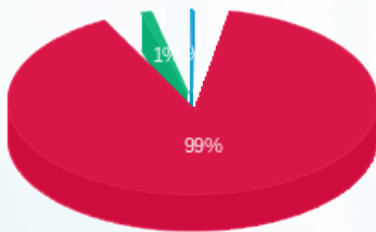

פסגה (34.29 ₪)
 גבע (0.34 ₪)
 שפל (0.10 ₪)

הסטוריית צריכה בקוט"ש

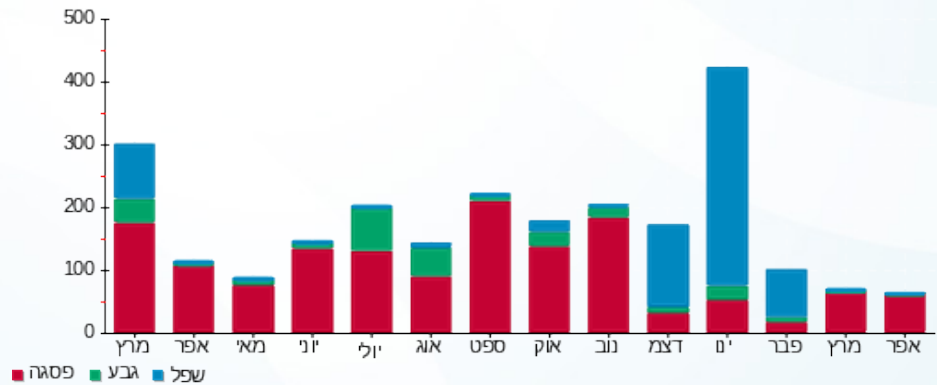

06/05/18 תאריך הפקה:
 25/04/18 תאריך קריאה נוכחית:
 23/03/18 תאריך קריאה קודמת:

שם דייר: קומה 23-אלישיב+אינפיניטי+נכסים
 שם אתר: מגדלי בסר

לקוח/ה נכבד/ה, אנו מתכבדים להגיש את חישוב צריכת החשמל לתקופה 25/04/18 - 23/03/18:

קומה 23-אלישיב+אינפיניטי+נכסים - 2 - 00024876

| סוג תעריף | סוג צריכה | קריאה קודמת | קריאה נוכחית | סה"כ צריכה בקוט"ש | מחיר לקוט"ש בא"ג | סה"כ לתשלום |
|--------------------------|-----------|-------------|--------------|-------------------|------------------|-------------|
| פרטי חשבון עבור תאריכים: | | | | | | |
| 777 | פסגה | 23/03/18 | 25/04/18 | 101.43 | 46.96 | 47.63 ₪ |
| 778 | גבע | 3,532.82 | 3,541.61 | 8.79 | 39.12 | 3.44 ₪ |
| 779 | שפל | 8,729.09 | 8,734.86 | 5.77 | 32.52 | 1.88 ₪ |

סה"כ צריכה לדייר:

| שיא ביקוש | סה"כ צריכה בפסגה | סה"כ צריכה גבע | סה"כ צריכה שפל | סה"כ צריכה בקוט"ש | סה"כ לתשלום |
|-----------|------------------|----------------|----------------|-------------------|-------------|
| 3.74 | 101.43 | 8.79 | 5.77 | 115.99 | 52.94 ₪ |

| | | |
|---------|--------------------|---------------------|
| 0.00 ₪ | תשלום קבוע | |
| 52.94 ₪ | סה"כ לתשלום | לא כולל מע"מ |

התפלגות חיוב בש"ח לפי תעו"ז

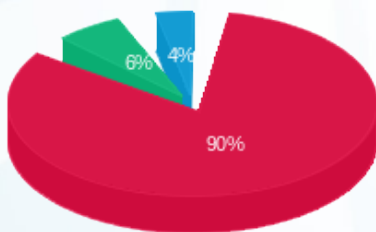

פסגה (47.63 ₪) 90%
 גבע (3.44 ₪) 6%
 שפל (1.88 ₪) 4%

הסטוריית צריכה בקוט"ש

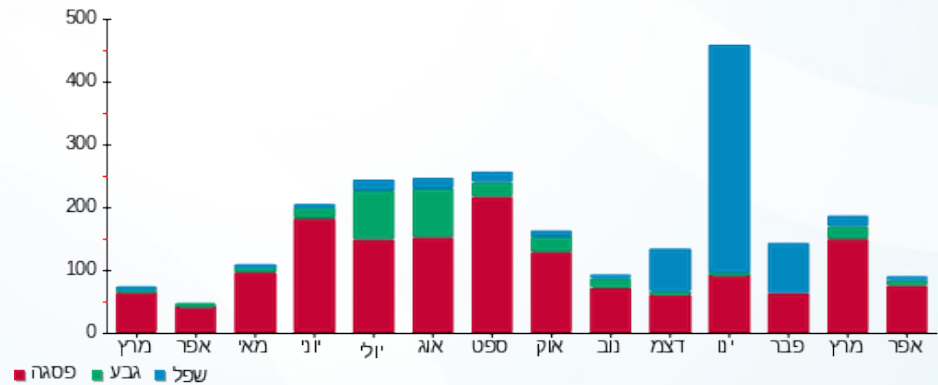



06/05/18

תאריך הפקה:

שם דייר: קומה 24-מ"א

25/04/18

תאריך קריאה נוכחית:

שם אתר: מגדלי בסר

23/03/18

תאריך קריאה קודמת:

לקוח/ה נכבד/ה, אנו מתכבדים להגיש את חישוב צריכת החשמל לתקופה 25/04/18 - 23/03/18:

קומה 24-מ"א - 8 - 00024876

| סה"כ לתשלום | מחיר לקוט"ש בא"ג | סה"כ צריכה בקוט"ש | קריאה נוכחית | קריאה קודמת | סוג צריכה | סוג תעריף |
|-------------|------------------|-------------------|--------------|-------------|--------------------------|-----------|
| | | | 25/04/18 | 23/03/18 | פרטי חשבון עבור תאריכים: | |
| 0.00 ₪ | 46.96 | 0.00 | 0.02 | 0.02 | פסגה | 777 |
| 0.00 ₪ | 39.12 | 0.00 | 500,000.00 | 500,000.00 | גבע | 778 |
| 0.00 ₪ | 32.52 | 0.00 | 500,000.00 | 500,000.00 | שפל | 779 |

סה"כ צריכה לדייר:

| סה"כ לתשלום | סה"כ צריכה בקוט"ש | סה"כ צריכה שפל | סה"כ צריכה גבע | סה"כ צריכה בפסגה | שיא ביקוש |
|-------------|-------------------|----------------|----------------|------------------|-----------|
| 0.00 ₪ | 0.00 | 0.00 | 0.00 | 0.00 | |

| | | |
|--------|--------------------|---------------------|
| 0.00 ₪ | תשלום קבוע | |
| 0.00 ₪ | סה"כ לתשלום | לא כולל מע"מ |

התפלגות חיוב בש"ח לפי תעו"ז

- פסגה (0.00 ₪)
- גבע (0.00 ₪)
- שפל (0.00 ₪)

הסטוריית צריכה בקוט"ש

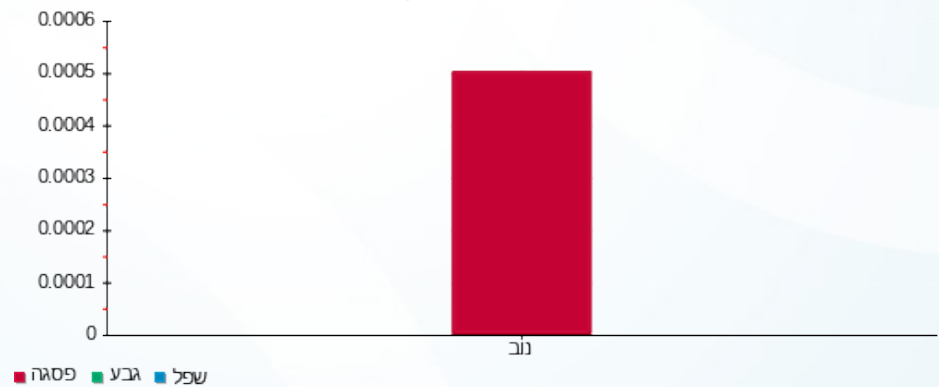



06/05/18

תאריך הפקה:

שם דייר: קומה 3 - 2010195 הוט מובייל

25/04/18

תאריך קריאה נוכחית:

שם אתר: מגדלי בסר

23/03/18

תאריך קריאה קודמת:

לקוח/ה נכבד/ה, אנו מתכבדים להגיש את חישוב צריכת החשמל לתקופה 25/04/18 - 23/03/18:

קומה 3 - 2010195 הוט מובייל - 1 - 00024540

| סה"כ לתשלום | מחיר לקוט"ש בא"ג | סה"כ צריכה בקוט"ש | קריאה נוכחית | קריאה קודמת | סוג צריכה | סוג תעריף |
|-------------|------------------|-------------------|--------------|-------------|--------------------------|-----------|
| | | | 25/04/18 | 23/03/18 | פרטי חשבון עבור תאריכים: | |
| 0.00 ₪ | 46.96 | 0.00 | 17,745.91 | 17,745.91 | פסגה | 777 |
| 0.00 ₪ | 39.12 | 0.00 | 7,410.23 | 7,410.23 | גבע | 778 |
| 0.00 ₪ | 32.52 | 0.00 | 33,317.88 | 33,317.88 | שפל | 779 |

סה"כ צריכה לדייר:

| סה"כ לתשלום | סה"כ צריכה בקוט"ש | סה"כ צריכה שפל | סה"כ צריכה גבע | סה"כ צריכה בפסגה | שיא ביקוש |
|-------------|-------------------|----------------|----------------|------------------|-----------|
| 0.00 ₪ | 0.00 | 0.00 | 0.00 | 0.00 | |

| | | |
|--------|--------------------|---------------------|
| 0.00 ₪ | תשלום קבוע | |
| 0.00 ₪ | סה"כ לתשלום | לא כולל מע"מ |



06/05/18 תאריך הפקה:
 25/04/18 תאריך קריאה נוכחית:
 23/03/18 תאריך קריאה קודמת:

שם דייר: קומה 4-TIS
 שם אתר: מגדלי בסר

לקוח/ה נכבד/ה, אנו מתכבדים להגיש את חישוב צריכת החשמל לתקופה 25/04/18 - 23/03/18:

קומה 4-8 - 00025057 TIS

| סה"כ לתשלום | מחיר לקוט"ש בא"ג | סה"כ צריכה בקוט"ש | קריאה נוכחית | קריאה קודמת | סוג צריכה | סוג תעריף |
|-------------|------------------|-------------------|--------------|-------------|--------------------------|-----------|
| | | | 25/04/18 | 23/03/18 | פרטי חשבון עבור תאריכים: | |
| 22.41 ₪ | 46.96 | 47.73 | 8,426.02 | 8,378.29 | פסגה | 777 |
| 1.76 ₪ | 39.12 | 4.51 | 2,288.88 | 2,284.37 | גבע | 778 |
| 1.73 ₪ | 32.52 | 5.33 | 5,254.55 | 5,249.22 | שפל | 779 |

סה"כ צריכה לדייר:

| סה"כ לתשלום | סה"כ צריכה בקוט"ש | סה"כ צריכה שפל | סה"כ צריכה גבע | סה"כ צריכה בפסגה | שיא ביקוש |
|-------------|-------------------|----------------|----------------|------------------|-----------|
| 25.91 ₪ | 57.57 | 5.33 | 4.51 | 47.73 | 1.14 |

| | | |
|---------|--------------------|---------------------|
| 0.00 ₪ | תשלום קבוע | |
| 25.91 ₪ | סה"כ לתשלום | לא כולל מע"מ |

התפלגות חיוב בש"ח לפי תעו"ז

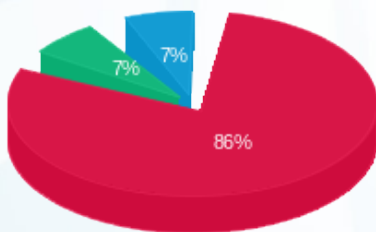

פסגה (22.41 ₪)
 גבע (1.76 ₪)
 שפל (1.73 ₪)

הסטוריית צריכה בקוט"ש

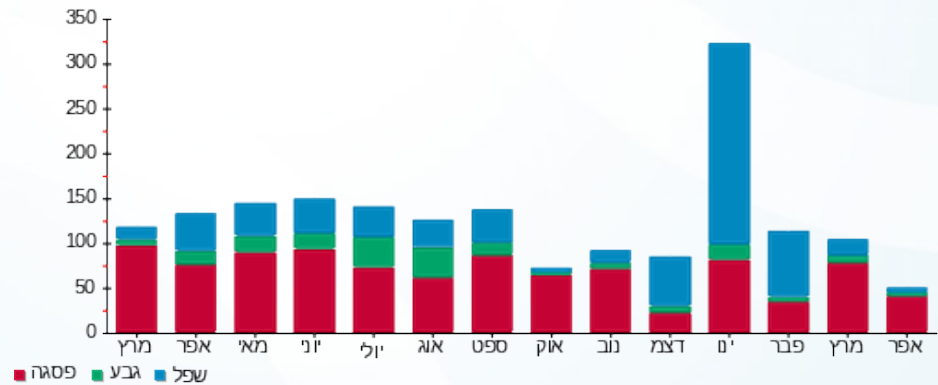



06/05/18

תאריך הפקה:

שם דייר: קומה 8-ד"ר רשף+ד"ר מוזס+ד"ר צסיס
שם אתר: מגדלי בסר

25/04/18

תאריך קריאה נוכחית:

23/03/18

תאריך קריאה קודמת:

לקוח/ה נכבד/ה, אנו מתכבדים להגיש את חישוב צריכת החשמל לתקופה 25/04/18 - 23/03/18:

קומה 8-ד"ר רשף+ד"ר מוזס+ד"ר צסיס - 6 - 00024886

| סוג תעריף | סוג צריכה | קריאה קודמת | קריאה נוכחית | סה"כ צריכה בקוט"ש | מחיר לקוט"ש בא"ג | סה"כ לתשלום |
|--------------------------|-----------|-------------|--------------|-------------------|------------------|-------------|
| פרטי חשבון עבור תאריכים: | | | | | | |
| 777 | פסגה | 23/03/18 | 25/04/18 | 20.46 | 46.96 | 9.61 ₪ |
| 778 | גבע | 1,210.99 | 1,215.66 | 4.67 | 39.12 | 1.83 ₪ |
| 779 | שפל | 962.25 | 962.33 | 0.07 | 32.52 | 0.02 ₪ |

סה"כ צריכה לדייר:

| שיא ביקוש | סה"כ צריכה בפסגה | סה"כ צריכה גבע | סה"כ צריכה שפל | סה"כ צריכה בקוט"ש | סה"כ לתשלום |
|-----------|------------------|----------------|----------------|-------------------|-------------|
| 0.48 | 20.46 | 4.67 | 0.07 | 25.20 | 11.46 ₪ |

| | |
|---------------------|-------------|
| 0.00 ₪ | תשלום קבוע |
| 11.46 ₪ | סה"כ לתשלום |
| לא כולל מע"מ | |

התפלגות חיוב בש"ח לפי תעו"ז

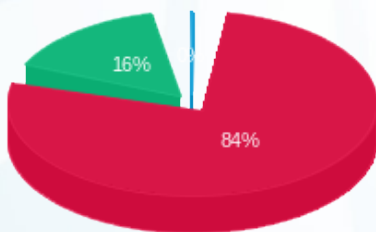

- פסגה (9.61 ₪) 84%
- גבע (1.83 ₪) 16%
- שפל (0.02 ₪)

הסטוריית צריכה בקוט"ש

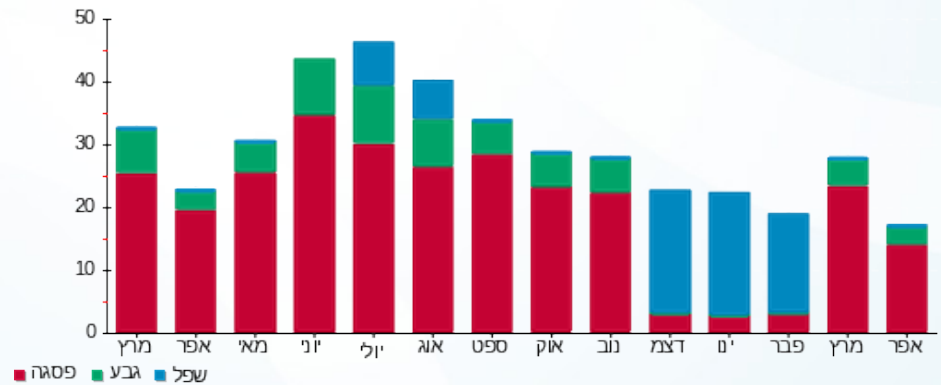

06/05/18 תאריך הפקה:
 25/04/18 תאריך קריאה נוכחית:
 23/03/18 תאריך קריאה קודמת:

שם דייר: קומה 9 - (וי יו אי) 2010053
 שם אתר: מגדלי בסר

לקוח/ה נכבד/ה, אנו מתכבדים להגיש את חישוב צריכת החשמל לתקופה 25/04/18 - 23/03/18:

קומה 9 - (וי יו אי) 2010053 - 1 - 00024886

| סה"כ לתשלום | מחיר לקוט"ש בא"ג | סה"כ צריכה בקוט"ש | קריאה נוכחית | קריאה קודמת | סוג צריכה | סוג תעריף |
|-------------|------------------|-------------------|--------------|-------------|--------------------------|-----------|
| | | | 25/04/18 | 23/03/18 | פרטי חשבון עבור תאריכים: | |
| 24.12 ₪ | 46.96 | 51.35 | 6,293.30 | 6,241.95 | פסגה | 777 |
| 7.15 ₪ | 39.12 | 18.28 | 3,864.97 | 3,846.68 | גבע | 778 |
| 12.00 ₪ | 32.52 | 36.89 | 5,972.27 | 5,935.38 | שפל | 779 |

סה"כ צריכה לדייר:

| סה"כ לתשלום | סה"כ צריכה בקוט"ש | סה"כ צריכה שפל | סה"כ צריכה גבע | סה"כ צריכה בפסגה | שיא ביקוש |
|-------------|-------------------|----------------|----------------|------------------|-----------|
| 43.26 ₪ | 106.52 | 36.89 | 18.28 | 51.35 | 1.02 |

| | | |
|---------|--------------------|---------------------|
| 0.00 ₪ | תשלום קבוע | |
| 43.26 ₪ | סה"כ לתשלום | לא כולל מע"מ |

התפלגות חיוב בש"ח לפי תעו"ז

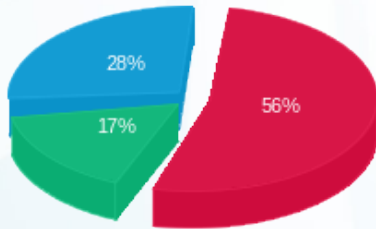

■ פסגה (24.12 ₪)
 ■ גבע (7.15 ₪)
 ■ שפל (12.00 ₪)

הסטוריית צריכה בקוט"ש

