



10/05/18

תאריך הפקה:

שם דייר: אושר עד
שם אתר: קשת קרמנצקי

30/04/18

תאריך קריאה נוכחית:

01/04/18

תאריך קריאה קודמת:

לקוח/ה נכבד/ה, אנו מתכבדים להגיש את חישוב צריכת החשמל לתקופה 01/04/18 - 30/04/18:

אושר עד - 1 - 14158988

סה"כ לתשלום	מחיר לקוט"ש בא"ג	סה"כ צריכה בקוט"ש	קריאה נוכחית	קריאה קודמת	סוג צריכה	סוג תעריף
			30/04/18	01/04/18	פרטי חשבון עבור תאריכים:	
₪ 33,613.17	46.96	71,578.30	2,003,524.30	1,931,946.00	פסגה	777
₪ 12,368.41	39.12	31,616.60	933,769.60	902,153.00	גבע	778
₪ 18,073.64	32.52	55,577.00	1,436,076.40	1,380,499.40	שפל	779

סה"כ צריכה לדייר:

סה"כ לתשלום	סה"כ צריכה בקוט"ש	סה"כ צריכה שפל	סה"כ צריכה גבע	סה"כ צריכה בפסגה	שיא ביקוש
₪ 64,055.22	158,771.90	55,577.00	31,616.60	71,578.30	

₪ 188.00	תשלום קבוע	
₪ 64,243.22	סה"כ לתשלום	לא כולל מע"מ

התפלגות חיוב בש"ח לפי תעו"ז

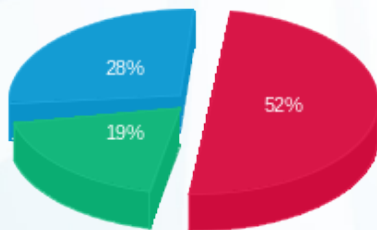

- פסגה (₪ 33,613.17)
- גבע (₪ 12,368.41)
- שפל (₪ 18,073.64)

הסטוריית צריכה בקוט"ש

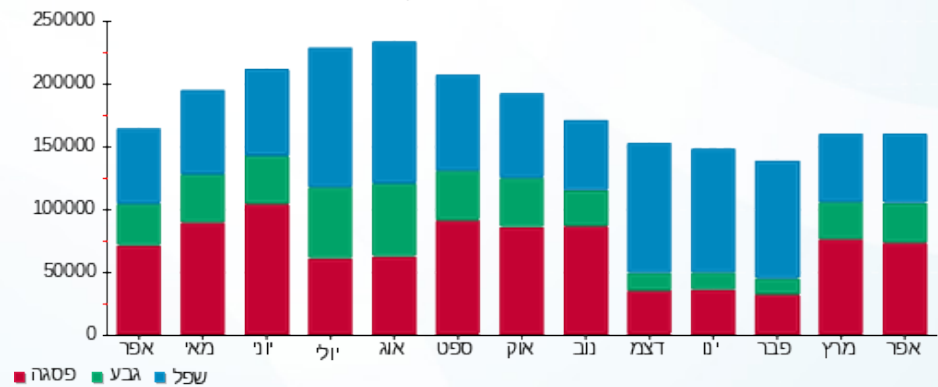



10/05/18

תאריך הפקה:

שם דייר: ווקמי
שם אתר: קשת קרמנצקי

30/04/18

תאריך קריאה נוכחית:

01/04/18

תאריך קריאה קודמת:

לקוח/ה נכבד/ה, אנו מתכבדים להגיש את חישוב צריכת החשמל לתקופה 01/04/18 - 30/04/18:

ווקמי - 1 - 14152680

סוג תעריף	סוג צריכה	קריאה קודמת	קריאה נוכחית	סה"כ צריכה בקוט"ש	מחיר לקוט"ש בא"ג	סה"כ לתשלום
		01/04/18	30/04/18	פרטי חשבון עבור תאריכים:		
777	פסגה	323,233.50	337,350.00	14,116.50	46.96	6,629.11 ₪
778	גבע	123,386.80	127,440.00	4,053.20	39.12	1,585.61 ₪
779	שפל	240,141.00	245,871.50	5,730.50	32.52	1,863.56 ₪

סה"כ צריכה לדייר:

שיא ביקוש	סה"כ צריכה בפסגה	סה"כ צריכה גבע	סה"כ צריכה שפל	סה"כ צריכה בקוט"ש	סה"כ לתשלום
	14,116.50	4,053.20	5,730.50	23,900.20	10,078.28 ₪

188.00 ₪	תשלום קבוע	
10,266.28 ₪	סה"כ לתשלום	לא כולל מע"מ

התפלגות חיוב בש"ח לפי תע"ז

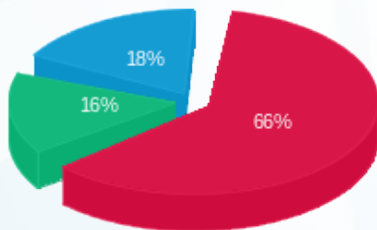

- פסגה (6,629.11 ₪) 66%
- גבע (1,585.61 ₪) 16%
- שפל (1,863.56 ₪) 18%

הסטוריית צריכה בקוט"ש

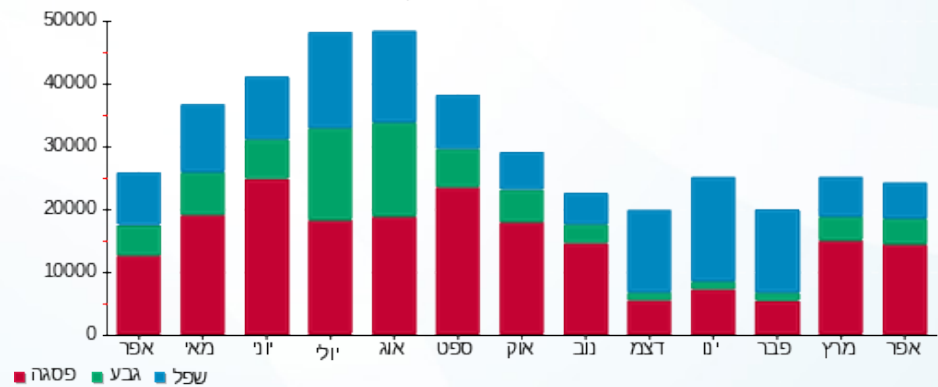



10/05/18

תאריך הפקה:

שם דייר: עדיקה
שם אתר: קשת קרמנצקי

30/04/18

תאריך קריאה נוכחית:

01/04/18

תאריך קריאה קודמת:

לקוח/ה נכבד/ה, אנו מתכבדים להגיש את חישוב צריכת החשמל לתקופה 01/04/18 - 30/04/18:

עדיקה - 1 - 14158939

סה"כ לתשלום	מחיר לקוט"ש בא"ג	סה"כ צריכה בקוט"ש	קריאה נוכחית	קריאה קודמת	סוג צריכה	סוג תעריף
			30/04/18	01/04/18	פרטי חשבון עבור תאריכים:	
₪ 4,855.52	46.96	10,339.70	370,873.30	360,533.60	פסגה	777
₪ 646.18	39.12	1,651.80	98,813.40	97,161.60	גבע	778
₪ 907.57	32.52	2,790.80	197,709.10	194,918.30	שפל	779

סה"כ צריכה לדייר:

סה"כ לתשלום	סה"כ צריכה בקוט"ש	סה"כ צריכה שפל	סה"כ צריכה גבע	סה"כ צריכה בפסגה	שיא ביקוש
₪ 6,409.28	14,782.30	2,790.80	1,651.80	10,339.70	

₪ 188.00	תשלום קבוע	
₪ 6,597.28	סה"כ לתשלום	לא כולל מע"מ

התפלגות חיוב בש"ח לפי תעו"ז

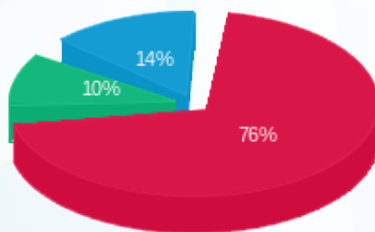

פסגה (₪ 4,855.52) 76%
גבע (₪ 646.18) 10%
שפל (₪ 907.57) 14%

הסטוריית צריכה בקוט"ש

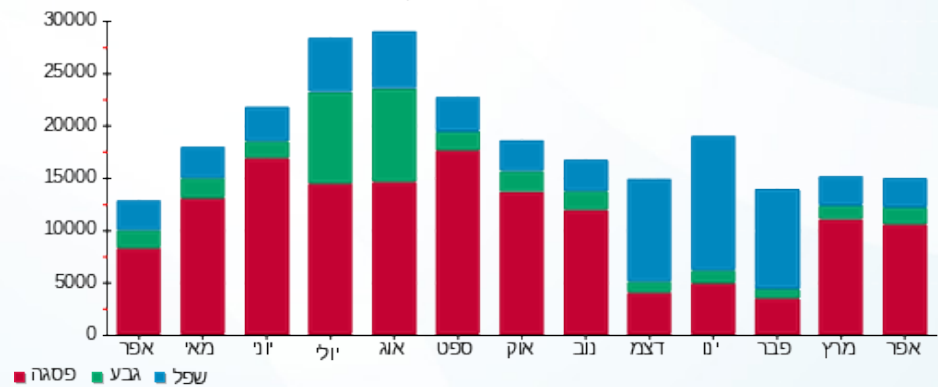

פסגה גבע שפל





10/05/18

תאריך הפקה:

שם דייר: רלבד
שם אתר: קשת קרמנצקי

30/04/18

תאריך קריאה נוכחית:

01/04/18

תאריך קריאה קודמת:

לקוח/ה נכבד/ה, אנו מתכבדים להגיש את חישוב צריכת החשמל לתקופה 01/04/18 - 30/04/18:

רלבד - 1 - 14152676

סה"כ לתשלום	מחיר לקוט"ש בא"ג	סה"כ צריכה בקוט"ש	קריאה נוכחית	קריאה קודמת	סוג צריכה	סוג תעריף
			30/04/18	01/04/18	פרטי חשבון עבור תאריכים:	
₪ 2,105.73	46.96	4,484.10	114,101.80	109,617.70	פסגה	777
₪ 1,013.13	39.12	2,589.80	61,231.10	58,641.30	גבע	778
₪ 1,768.67	32.52	5,438.70	182,407.50	176,968.80	שפל	779

סה"כ צריכה לדייר:

סה"כ לתשלום	סה"כ צריכה בקוט"ש	סה"כ צריכה שפל	סה"כ צריכה גבע	סה"כ צריכה בפסגה	שיא ביקוש
₪ 4,887.53	12,512.60	5,438.70	2,589.80	4,484.10	

₪ 188.00	תשלום קבוע	
₪ 5,075.53	סה"כ לתשלום	לא כולל מע"מ

התפלגות חיוב בש"ח לפי תעו"ז

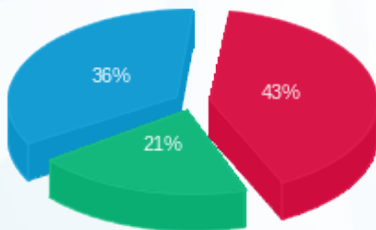

■ פסגה (₪ 2,105.73)
■ גבע (₪ 1,013.13)
■ שפל (₪ 1,768.67)

הסטוריית צריכה בקוט"ש

