

03/06/18 תאריך הפקה:  
 31/05/18 תאריך קריאה נוכחית:  
 01/05/18 תאריך קריאה קודמת:

שם דייר: בנין B - אגיס רייל בע"מ קומה 2 יחידה 28  
 שם אתר: עזריאלי חולון שובל

**לקוח/ה נכבד/ה, אנו מתכבדים להגיש את חישוב צריכת החשמל לתקופה 01/05/18 - 31/05/18:**

**יחידה 28 קומה 2 אגיס רייל בע"מ - 11 - 14086110**

| סוג תעריף | סוג צריכה | קריאה קודמת | קריאה נוכחית | סה"כ צריכה בקוט"ש | מחיר לקוט"ש בא"ג         | סה"כ לתשלום |
|-----------|-----------|-------------|--------------|-------------------|--------------------------|-------------|
|           |           |             | 31/05/18     | 01/05/18          | פרטי חשבון עבור תאריכים: |             |
| 777       | פסגה      | 4,847.50    | 5,142.80     | 295.30            | 46.96                    | 138.67 ₪    |
| 778       | גבע       | 537.00      | 553.00       | 16.00             | 39.12                    | 6.26 ₪      |
| 779       | שפל       | 3,075.00    | 3,106.60     | 31.60             | 32.52                    | 10.28 ₪     |

**סה"כ צריכה לדייר:**

| שיא ביקוש | סה"כ צריכה בפסגה | סה"כ צריכה גבע | סה"כ צריכה שפל | סה"כ צריכה בקוט"ש | סה"כ לתשלום |
|-----------|------------------|----------------|----------------|-------------------|-------------|
| 2.20      | 295.30           | 16.00          | 31.60          | 342.90            | 155.21 ₪    |

|          |                    |                     |
|----------|--------------------|---------------------|
| 188.00 ₪ | <b>תשלום קבוע</b>  |                     |
| 343.21 ₪ | <b>סה"כ לתשלום</b> | <b>לא כולל מע"מ</b> |

התפלגות חיוב בש"ח לפי תעו"ז

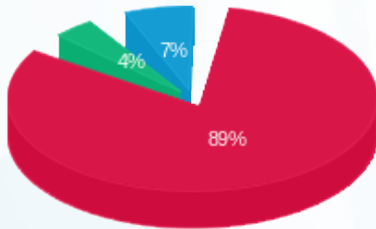

פסגה (138.67 ₪) 89%  
 גבע (6.26 ₪) 7%  
 שפל (10.28 ₪) 4%

הסטוריית צריכה בקוט"ש

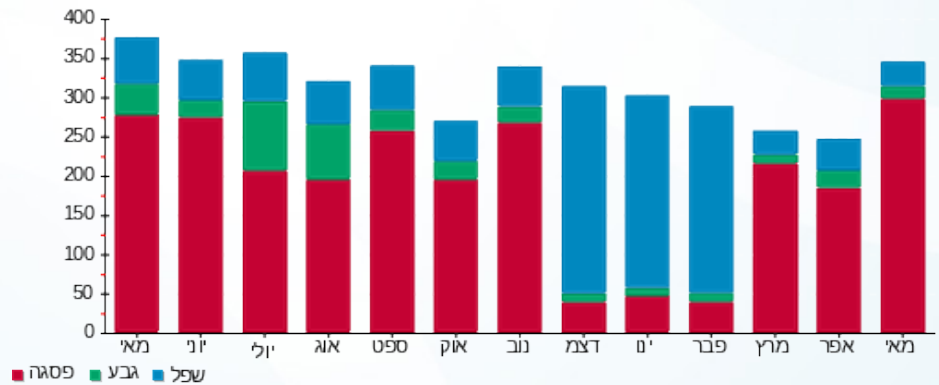



03/06/18

תאריך הפקה:

שם דייר: בניין B - אבישי בוגן קומה 2 יחידה 30  
שם אתר: עזריאלי חולון שובל

31/05/18

תאריך קריאה נוכחית:

01/05/18

תאריך קריאה קודמת:

לקוח/ה נכבד/ה, אנו מתכבדים להגיש את חישוב צריכת החשמל לתקופה 01/05/18 - 31/05/18:

יחידה 30 קומה 2 אבישי בוגן - 12 - 14086110

| סוג תעריף                | סוג צריכה | קריאה קודמת | קריאה נוכחית | סה"כ צריכה בקוט"ש | מחיר לקוט"ש בא"ג | סה"כ לתשלום |
|--------------------------|-----------|-------------|--------------|-------------------|------------------|-------------|
| פרטי חשבון עבור תאריכים: |           |             |              |                   |                  |             |
| 777                      | פסגה      | 01/05/18    | 31/05/18     | 435.80            | 46.96            | 204.65 ₪    |
| 778                      | גבע       | 1,145.80    | 1,197.60     | 51.80             | 39.12            | 20.26 ₪     |
| 779                      | שפל       | 4,133.10    | 4,213.00     | 79.90             | 32.52            | 25.98 ₪     |

סה"כ צריכה לדייר:

| שיא ביקוש | סה"כ צריכה בפסגה | סה"כ צריכה גבע | סה"כ צריכה שפל | סה"כ צריכה בקוט"ש | סה"כ לתשלום |
|-----------|------------------|----------------|----------------|-------------------|-------------|
| 3.78      | 435.80           | 51.80          | 79.90          | 567.50            | 250.90 ₪    |

|          |             |              |
|----------|-------------|--------------|
| 188.00 ₪ | תשלום קבוע  |              |
| 438.90 ₪ | סה"כ לתשלום | לא כולל מע"מ |

התפלגות חיוב בש"ח לפי תעו"ז

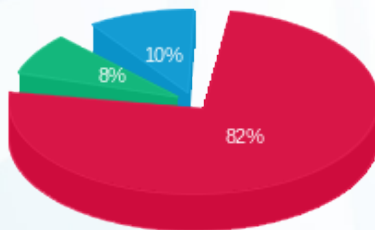

- פסגה (204.65 ₪) 82%
- גבע (20.26 ₪) 10%
- שפל (25.98 ₪) 8%

הסטוריית צריכה בקוט"ש

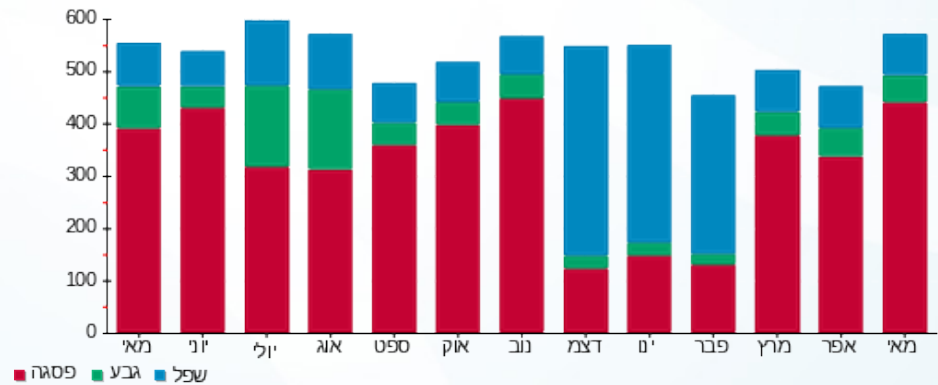



03/06/18

תאריך הפקה:

שם דייר: בניין B - אייח טכנולוגיות קומה 1 יחידה 7  
שם אתר: עזריאלי חולון שובל

31/05/18

תאריך קריאה נוכחית:

01/05/18

תאריך קריאה קודמת:

לקוח/ה נכבד/ה, אנו מתכבדים להגיש את חישוב צריכת החשמל לתקופה 01/05/18 - 31/05/18:

אייח טכנולוגיות יחידה 7 קומה 1 בניין 9 - 14118701 - B

| סה"כ לתשלום | מחיר לקוט"ש בא"ג | סה"כ צריכה בקוט"ש | קריאה נוכחית | קריאה קודמת | סוג צריכה | סוג תעריף                |
|-------------|------------------|-------------------|--------------|-------------|-----------|--------------------------|
|             |                  |                   | 31/05/18     | 01/05/18    |           | פרטי חשבון עבור תאריכים: |
| ₪ 309.94    | 46.96            | 660.00            | 5,638.00     | 4,978.00    | פסגה      | 777                      |
| ₪ 59.81     | 39.12            | 152.90            | 1,555.90     | 1,403.00    | גבע       | 778                      |
| ₪ 112.19    | 32.52            | 345.00            | 5,039.50     | 4,694.50    | שפל       | 779                      |

סה"כ צריכה לדייר:

| סה"כ לתשלום | סה"כ צריכה בקוט"ש | סה"כ צריכה שפל | סה"כ צריכה גבע | סה"כ צריכה בפסגה | שיא ביקוש |
|-------------|-------------------|----------------|----------------|------------------|-----------|
| ₪ 481.94    | 1,157.90          | 345.00         | 152.90         | 660.00           | 3.69      |

|          |                    |                     |
|----------|--------------------|---------------------|
| ₪ 188.00 | <b>תשלום קבוע</b>  |                     |
| ₪ 669.94 | <b>סה"כ לתשלום</b> | <b>לא כולל מע"מ</b> |

התפלגות חיוב בש"ח לפי תע"ז

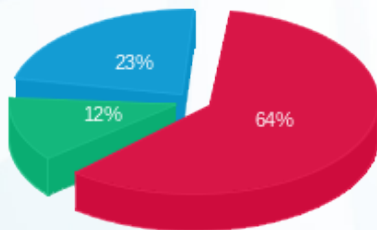

- פסגה (₪ 309.94)
- גבע (₪ 59.81)
- שפל (₪ 112.19)

הסטוריית צריכה בקוט"ש

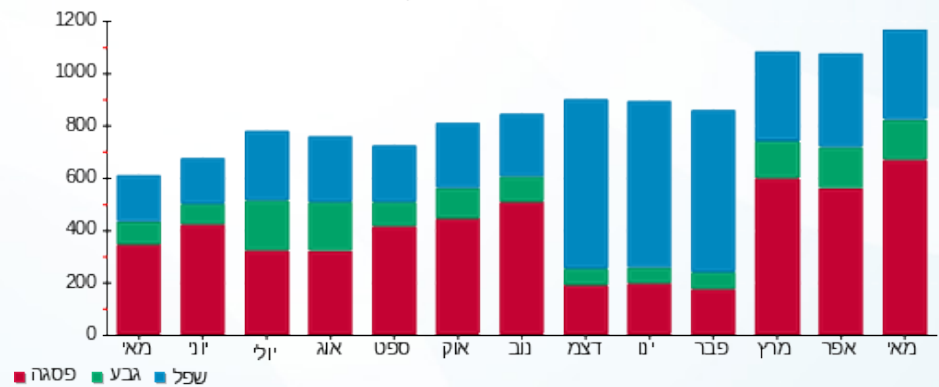



03/06/18

תאריך הפקה:

שם דייר: בניין B - אייהו קומה 1 יחידה 5  
שם אתר: עזריאלי חולון שובל

31/05/18

תאריך קריאה נוכחית:

01/05/18

תאריך קריאה קודמת:

לקוח/ה נכבד/ה, אנו מתכבדים להגיש את חישוב צריכת החשמל לתקופה 01/05/18 - 31/05/18:

14118701 - 10

| סה"כ לתשלום | מחיר לקוט"ש בא"ג | סה"כ צריכה בקוט"ש | קריאה נוכחית | קריאה קודמת | סוג צריכה                | סוג תעריף |
|-------------|------------------|-------------------|--------------|-------------|--------------------------|-----------|
|             |                  |                   | 31/05/18     | 01/05/18    | פרטי חשבון עבור תאריכים: |           |
| 138.02 ₪    | 46.96            | 293.90            | 5,477.20     | 5,183.30    | פסגה                     | 777       |
| 4.50 ₪      | 39.12            | 11.50             | 603.50       | 592.00      | גבע                      | 778       |
| 0.13 ₪      | 32.52            | 0.40              | 2,448.80     | 2,448.40    | שפל                      | 779       |

סה"כ צריכה לדייר:

| סה"כ לתשלום | סה"כ צריכה בקוט"ש | סה"כ צריכה שפל | סה"כ צריכה גבע | סה"כ צריכה בפסגה | שיא ביקוש |
|-------------|-------------------|----------------|----------------|------------------|-----------|
| 142.64 ₪    | 305.80            | 0.40           | 11.50          | 293.90           | 1.97      |

|          |                    |                     |
|----------|--------------------|---------------------|
| 188.00 ₪ | <b>תשלום קבוע</b>  |                     |
| 330.64 ₪ | <b>סה"כ לתשלום</b> | <b>לא כולל מע"מ</b> |

התפלגות חיוב בש"ח לפי תעו"ז

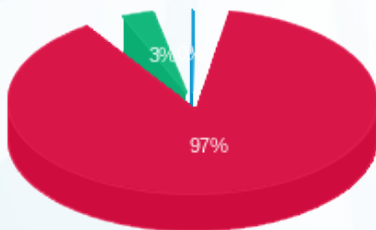

- פסגה (138.02 ₪)
- גבע (4.50 ₪)
- שפל (0.13 ₪)

הסטוריית צריכה בקוט"ש

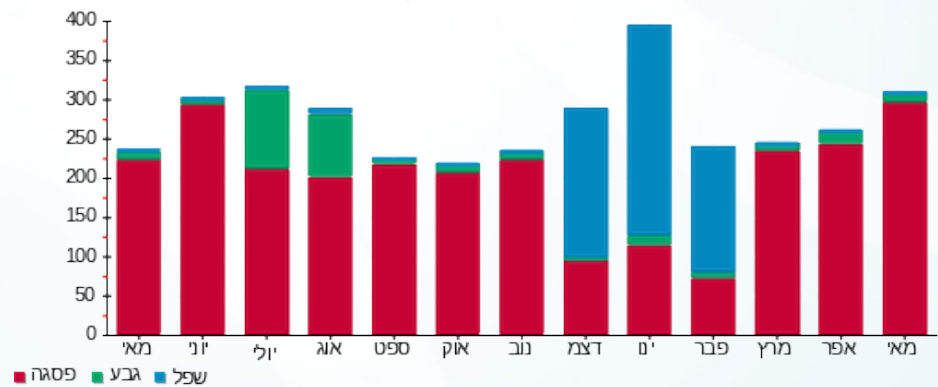



03/06/18 תאריך הפקה:  
 31/05/18 תאריך קריאה נוכחית:  
 01/05/18 תאריך קריאה קודמת:

שם דייר: בנין B - אייהו קומה 1 יחידה 6  
 שם אתר: עזריאלי חולון שובל

לקוח/ה נכבד/ה, אנו מתכבדים להגיש את חישוב צריכת החשמל לתקופה 01/05/18 - 31/05/18:

14118701 - 3

| סה"כ לתשלום | מחיר לקוט"ש בא"ג | סה"כ צריכה בקוט"ש | קריאה נוכחית | קריאה קודמת | סוג צריכה                | סוג תעריף |
|-------------|------------------|-------------------|--------------|-------------|--------------------------|-----------|
|             |                  |                   | 31/05/18     | 01/05/18    | פרטי חשבון עבור תאריכים: |           |
| 207.14 ₪    | 46.96            | 441.10            | 10,630.90    | 10,189.80   | פסגה                     | 777       |
| 10.01 ₪     | 39.12            | 25.60             | 2,600.00     | 2,574.40    | גבע                      | 778       |
| 2.93 ₪      | 32.52            | 9.00              | 8,853.50     | 8,844.50    | שפל                      | 779       |

סה"כ צריכה לדייר:

| סה"כ לתשלום | סה"כ צריכה בקוט"ש | סה"כ צריכה שפל | סה"כ צריכה גבע | סה"כ צריכה בפסגה | שיא ביקוש |
|-------------|-------------------|----------------|----------------|------------------|-----------|
| 220.08 ₪    | 475.70            | 9.00           | 25.60          | 441.10           | 3.01      |

|          |                    |                     |
|----------|--------------------|---------------------|
| 188.00 ₪ | <b>תשלום קבוע</b>  |                     |
| 408.08 ₪ | <b>סה"כ לתשלום</b> | <b>לא כולל מע"מ</b> |

התפלגות חיוב בש"ח לפי תעו"ז

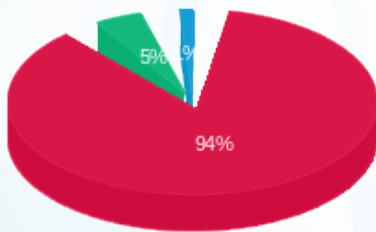

■ פסגה (207.14 ₪)  
 ■ גבע (10.01 ₪)  
 ■ שפל (2.93 ₪)

הסטוריית צריכה בקוט"ש

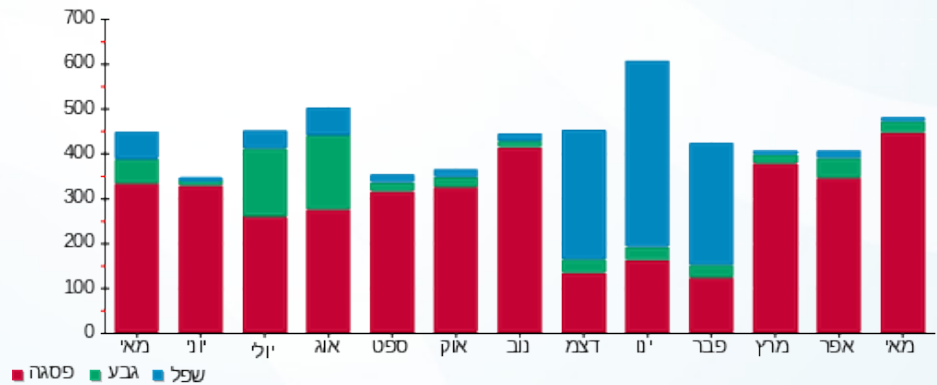



03/06/18 תאריך הפקה:  
 31/05/18 תאריך קריאה נוכחית:  
 01/05/18 תאריך קריאה קודמת:

שם דייר: בנין B - אישרא קומה 1 יחידה 4  
 שם אתר: עזריאלי חולון שובל

לקוח/ה נכבד/ה, אנו מתכבדים להגיש את חישוב צריכת החשמל לתקופה 01/05/18 - 31/05/18:

14118701 - 4

| סה"כ לתשלום | מחיר לקוט"ש בא"ג | סה"כ צריכה בקוט"ש | קריאה נוכחית | קריאה קודמת | סוג צריכה                | סוג תעריף |
|-------------|------------------|-------------------|--------------|-------------|--------------------------|-----------|
|             |                  |                   | 31/05/18     | 01/05/18    | פרטי חשבון עבור תאריכים: |           |
| 218.74 ₪    | 46.96            | 465.80            | 9,706.80     | 9,241.00    | פסגה                     | 777       |
| 16.12 ₪     | 39.12            | 41.20             | 1,310.80     | 1,269.60    | גבע                      | 778       |
| 12.91 ₪     | 32.52            | 39.70             | 4,753.20     | 4,713.50    | שפל                      | 779       |

סה"כ צריכה לדייר:

| סה"כ לתשלום | סה"כ צריכה בקוט"ש | סה"כ צריכה שפל | סה"כ צריכה גבע | סה"כ צריכה בפסגה | שיא ביקוש |
|-------------|-------------------|----------------|----------------|------------------|-----------|
| 247.77 ₪    | 546.70            | 39.70          | 41.20          | 465.80           | 4.74      |

|          |                    |                     |
|----------|--------------------|---------------------|
| 188.00 ₪ | <b>תשלום קבוע</b>  |                     |
| 435.77 ₪ | <b>סה"כ לתשלום</b> | <b>לא כולל מע"מ</b> |

התפלגות חיוב בש"ח לפי תעו"ז

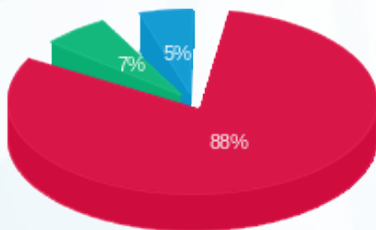

פסגה (218.74 ₪) 88%  
 גבע (16.12 ₪) 7%  
 שפל (12.91 ₪) 5%

הסטוריית צריכה בקוט"ש

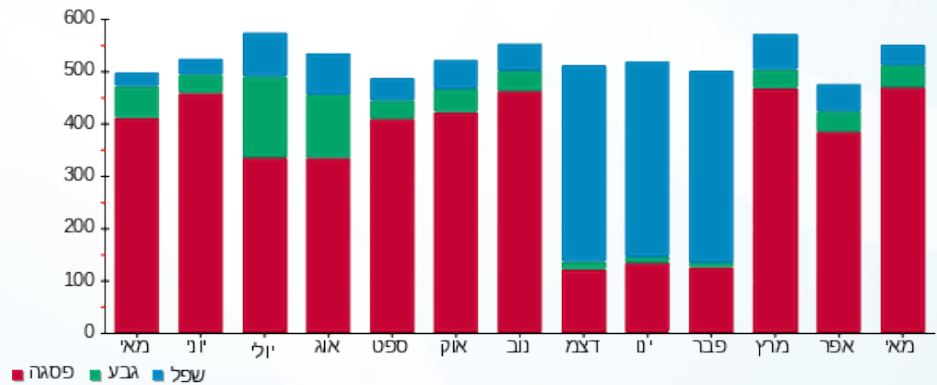



03/06/18

תאריך הפקה:

שם דייר: בנין B - אלינור ברגר עו"ד קומה 2 יחידה 27  
שם אתר: עזריאלי חולון שובל

31/05/18

תאריך קריאה נוכחית:

01/05/18

תאריך קריאה קודמת:

לקוח/ה נכבד/ה, אנו מתכבדים להגיש את חישוב צריכת החשמל לתקופה 01/05/18 - 31/05/18:

14086110 - 4

| סוג תעריף                | סוג צריכה | קריאה קודמת | קריאה נוכחית | סה"כ צריכה בקוט"ש | מחיר לקוט"ש בא"ג | סה"כ לתשלום |
|--------------------------|-----------|-------------|--------------|-------------------|------------------|-------------|
| פרטי חשבון עבור תאריכים: |           |             |              |                   |                  |             |
| 777                      | פסגה      | 01/05/18    | 31/05/18     | 0.00              | 46.96            | 0.00 ₪      |
| 778                      | גבע       | 300.20      | 300.20       | 0.00              | 39.12            | 0.00 ₪      |
| 779                      | שפל       | 1,319.70    | 1,319.70     | 0.00              | 32.52            | 0.00 ₪      |

סה"כ צריכה לדייר:

| שיא ביקוש | סה"כ צריכה בפסגה | סה"כ צריכה גבע | סה"כ צריכה שפל | סה"כ צריכה בקוט"ש | סה"כ לתשלום |
|-----------|------------------|----------------|----------------|-------------------|-------------|
| 0.14      | 0.00             | 0.00           | 0.00           | 0.00              | 0.00 ₪      |

|          |             |              |
|----------|-------------|--------------|
| 188.00 ₪ | תשלום קבוע  |              |
| 188.00 ₪ | סה"כ לתשלום | לא כולל מע"מ |

התפלגות חיוב בש"ח לפי תעו"ז

הסטוריית צריכה בקוט"ש

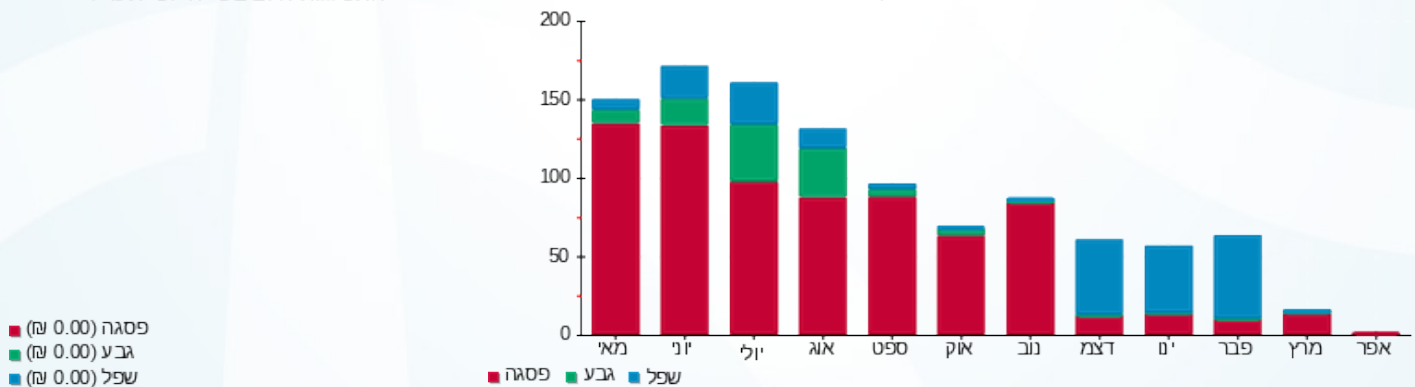

03/06/18

תאריך הפקה:

שם דייר: בניין B - אקספריטוס טכנולוגיות קומה 2 יחידה 23  
שם אתר: עזריאלי חולון שובל

31/05/18

תאריך קריאה נוכחית:

01/05/18

תאריך קריאה קודמת:

לקוח/ה נכבד/ה, אנו מתכבדים להגיש את חישוב צריכת החשמל לתקופה 01/05/18 - 31/05/18:

14086110 - 2

| סוג תעריף                | סוג צריכה | קריאה קודמת | קריאה נוכחית | סה"כ צריכה בקוט"ש | מחיר לקוט"ש בא"ג | סה"כ לתשלום |
|--------------------------|-----------|-------------|--------------|-------------------|------------------|-------------|
| פרטי חשבון עבור תאריכים: |           |             |              |                   |                  |             |
| 777                      | פסגה      | 01/05/18    | 31/05/18     | 0.00              | 46.96            | 0.00 ₪      |
| 778                      | גבע       | 01/05/18    | 31/05/18     | 0.00              | 39.12            | 0.00 ₪      |
| 779                      | שפל       | 01/05/18    | 31/05/18     | 0.00              | 32.52            | 0.00 ₪      |

סה"כ צריכה לדייר:

| שיא ביקוש | סה"כ צריכה בפסגה | סה"כ צריכה גבע | סה"כ צריכה שפל | סה"כ צריכה בקוט"ש | סה"כ לתשלום |
|-----------|------------------|----------------|----------------|-------------------|-------------|
| 0.27      | 0.00             | 0.00           | 0.00           | 0.00              | 0.00 ₪      |

|          |             |              |
|----------|-------------|--------------|
| 188.00 ₪ | תשלום קבוע  |              |
| 188.00 ₪ | סה"כ לתשלום | לא כולל מע"מ |

התפלגות חיוב בש"ח לפי תעו"ז

הסטוריית צריכה בקוט"ש

פסגה (0.00 ₪)  
גבע (0.00 ₪)  
שפל (0.00 ₪)

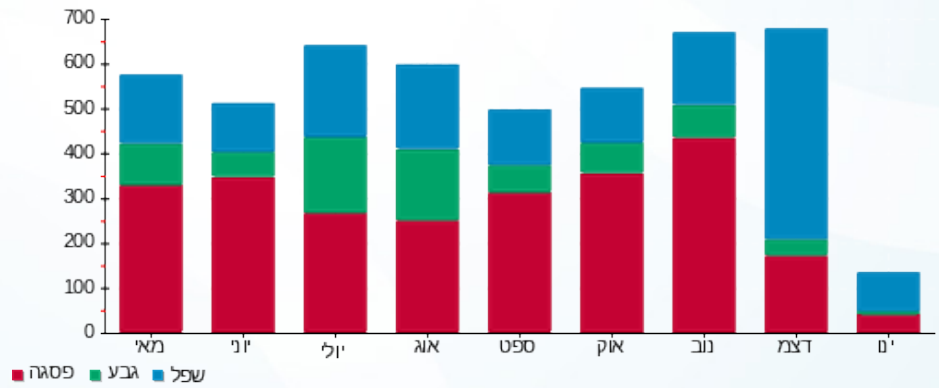

03/06/18 תאריך הפקה:  
 31/05/18 תאריך קריאה נוכחית:  
 01/05/18 תאריך קריאה קודמת:

שם דייר: בנין B - בי.אי.סי קומה 2 יחידה 21  
 שם אתר: עזריאלי חולון שובל

**לקוח/ה נכבד/ה, אנו מתכבדים להגיש את חישוב צריכת החשמל לתקופה 01/05/18 - 31/05/18:**

**14086110 - 1**

| סוג תעריף                | סוג צריכה | קריאה קודמת | קריאה נוכחית | סה"כ צריכה בקוט"ש | מחיר לקוט"ש בא"ג | סה"כ לתשלום |
|--------------------------|-----------|-------------|--------------|-------------------|------------------|-------------|
| פרטי חשבון עבור תאריכים: |           |             |              |                   |                  |             |
| 777                      | פסגה      | 01/05/18    | 31/05/18     | 0.10              | 46.96            | ₪ 0.05      |
| 778                      | גבע       | 497.10      | 497.10       | 0.00              | 39.12            | ₪ 0.00      |
| 779                      | שפל       | 1,904.70    | 1,904.70     | 0.00              | 32.52            | ₪ 0.00      |

**סה"כ צריכה לדייר:**

| שיא ביקוש | סה"כ צריכה בפסגה | סה"כ צריכה גבע | סה"כ צריכה שפל | סה"כ צריכה בקוט"ש | סה"כ לתשלום |
|-----------|------------------|----------------|----------------|-------------------|-------------|
| 0.33      | 0.10             | 0.00           | 0.00           | 0.10              | ₪ 0.05      |

|        |   |                    |
|--------|---|--------------------|
| 188.00 | ₪ | <b>תשלום קבוע</b>  |
| 188.05 | ₪ | <b>סה"כ לתשלום</b> |

התפלגות חיוב בש"ח לפי תעו"ז



- פסגה (₪ 0.05)
- גבע (₪ 0.00)
- שפל (₪ 0.00)

הסטוריית צריכה בקוט"ש

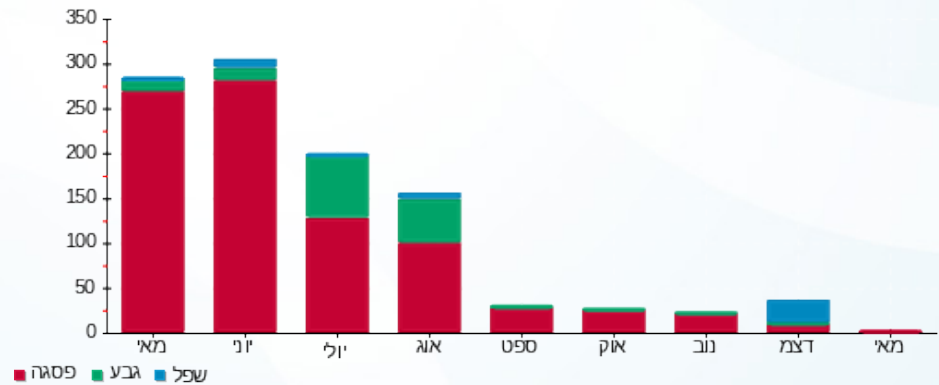



03/06/18

תאריך הפקה:

שם דייר: בניין B - דרכא, רשת בתי ספר קומה 1 יחידה 12

31/05/18

תאריך קריאה נוכחית:

שם אתר: עזריאלי חולון שובל

01/05/18

תאריך קריאה קודמת:

לקוח/ה נכבד/ה, אנו מתכבדים להגיש את חישוב צריכת החשמל לתקופה 01/05/18 - 31/05/18:

דרכא, רשת בתי ספר קומה 1 יחידה 12 בניין 13 - 14118701 - B

| סוג תעריף                | סוג צריכה | קריאה קודמת | קריאה נוכחית | סה"כ צריכה בקוט"ש | מחיר לקוט"ש בא"ג | סה"כ לתשלום |
|--------------------------|-----------|-------------|--------------|-------------------|------------------|-------------|
| פרטי חשבון עבור תאריכים: |           |             |              |                   |                  |             |
| 777                      | פסגה      | 01/05/18    | 31/05/18     | 232.50            | 46.96            | 109.18 ₪    |
| 778                      | גבע       | 384.40      | 421.70       | 37.30             | 39.12            | 14.59 ₪     |
| 779                      | שפל       | 1,780.30    | 1,850.20     | 69.90             | 32.52            | 22.73 ₪     |

סה"כ צריכה לדייר:

| שיא ביקוש | סה"כ צריכה בפסגה | סה"כ צריכה גבע | סה"כ צריכה שפל | סה"כ צריכה בקוט"ש | סה"כ לתשלום |
|-----------|------------------|----------------|----------------|-------------------|-------------|
| 2.77      | 232.50           | 37.30          | 69.90          | 339.70            | 146.51 ₪    |

|                     |             |
|---------------------|-------------|
| 188.00 ₪            | תשלום קבוע  |
| 334.51 ₪            | סה"כ לתשלום |
| <b>לא כולל מע"מ</b> |             |

התפלגות חיוב בש"ח לפי תעו"ז

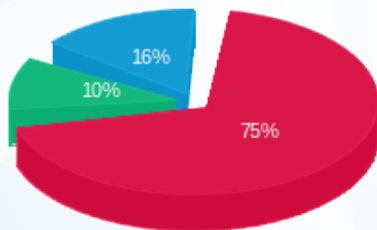

- פסגה (109.18 ₪) 75%
- גבע (14.59 ₪) 10%
- שפל (22.73 ₪) 16%

הסטוריית צריכה בקוט"ש

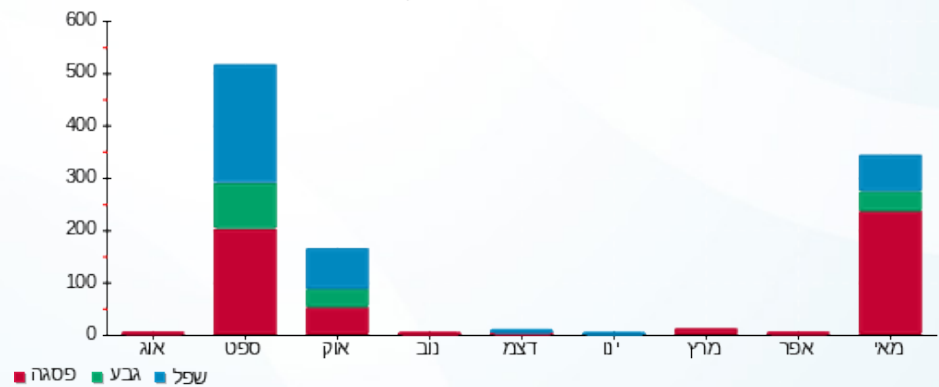



03/06/18

תאריך הפקה:

שם דייר: בניין B - דרכא, רשת בתי ספר קומה 1 יחידה 2  
שם אתר: עזריאלי חולון שובל

31/05/18

תאריך קריאה נוכחית:

01/05/18

תאריך קריאה קודמת:

לקוח/ה נכבד/ה, אנו מתכבדים להגיש את חישוב צריכת החשמל לתקופה 01/05/18 - 31/05/18:

דרכא, רשת בתי ספר קומה 1 יחידה 2 בניין 8 - 14118701 - B

| סה"כ לתשלום | מחיר לקוט"ש בא"ג | סה"כ צריכה בקוט"ש | קריאה נוכחית | קריאה קודמת | סוג צריכה | סוג תעריף                |
|-------------|------------------|-------------------|--------------|-------------|-----------|--------------------------|
|             |                  |                   | 31/05/18     | 01/05/18    |           | פרטי חשבון עבור תאריכים: |
| 137.64 ₪    | 46.96            | 293.10            | 481.80       | 188.70      | פסגה      | 777                      |
| 32.47 ₪     | 39.12            | 83.00             | 143.60       | 60.60       | גבע       | 778                      |
| 40.32 ₪     | 32.52            | 124.00            | 618.70       | 494.70      | שפל       | 779                      |

סה"כ צריכה לדייר:

| סה"כ לתשלום | סה"כ צריכה בקוט"ש | סה"כ צריכה שפל | סה"כ צריכה גבע | סה"כ צריכה בפסגה | שיא ביקוש |
|-------------|-------------------|----------------|----------------|------------------|-----------|
| 210.43 ₪    | 500.10            | 124.00         | 83.00          | 293.10           | 2.96      |

|          |                    |                     |
|----------|--------------------|---------------------|
| 188.00 ₪ | <b>תשלום קבוע</b>  |                     |
| 398.43 ₪ | <b>סה"כ לתשלום</b> | <b>לא כולל מע"מ</b> |

התפלגות חיוב בש"ח לפי תעו"ז

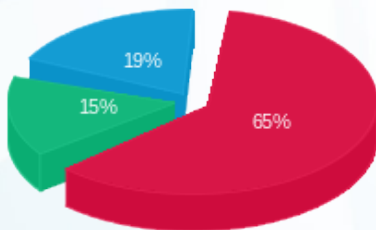

פסגה (137.64 ₪) 65%  
גבע (32.47 ₪) 15%  
שפל (40.32 ₪) 19%

הסטוריית צריכה בקוט"ש

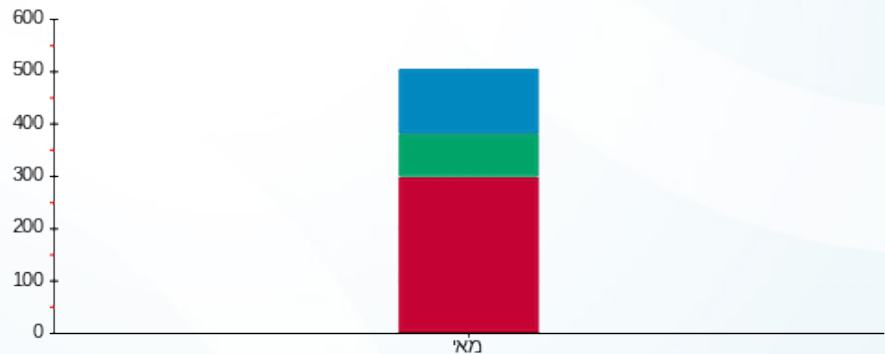

פסגה גבע שפל



03/06/18 תאריך הפקה:  
 31/05/18 תאריך קריאה נוכחית:  
 01/05/18 תאריך קריאה קודמת:

שם דייר: בניין B - דרכא, רשת בתי ספר קומה 2 יחידה 24  
 שם אתר: עזריאלי חולון שובל

**לקוח/ה נכבד/ה, אנו מתכבדים להגיש את חישוב צריכת החשמל לתקופה 01/05/18 - 31/05/18:**

**דרכא, רשת בתי ספר קומה 2 יחידה 24 בניין 9 - 14086110 - B**

| סוג תעריף                | סוג צריכה | קריאה קודמת | קריאה נוכחית | סה"כ צריכה בקוט"ש | מחיר לקוט"ש בא"ג | סה"כ לתשלום |
|--------------------------|-----------|-------------|--------------|-------------------|------------------|-------------|
| פרטי חשבון עבור תאריכים: |           |             |              |                   |                  |             |
| 777                      | פסגה      | 01/05/18    | 31/05/18     | 228.20            | 46.96            | 107.16 ₪    |
| 778                      | גבע       | 310.80      | 324.10       | 13.30             | 39.12            | 5.20 ₪      |
| 779                      | שפל       | 1,809.90    | 1,839.20     | 29.30             | 32.52            | 9.53 ₪      |

**סה"כ צריכה לדייר:**

| שיא ביקוש | סה"כ צריכה בפסגה | סה"כ צריכה גבע | סה"כ צריכה שפל | סה"כ צריכה בקוט"ש | סה"כ לתשלום |
|-----------|------------------|----------------|----------------|-------------------|-------------|
| 3.32      | 228.20           | 13.30          | 29.30          | 270.80            | 121.89 ₪    |

|          |                    |                     |
|----------|--------------------|---------------------|
| 188.00 ₪ | <b>תשלום קבוע</b>  |                     |
| 309.89 ₪ | <b>סה"כ לתשלום</b> | <b>לא כולל מע"מ</b> |

התפלגות חיוב בש"ח לפי תעו"ז

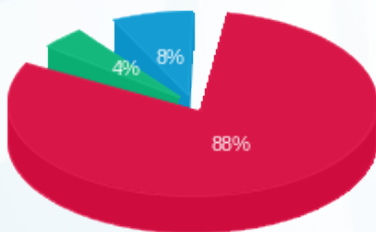

פסגה (107.16 ₪) 88%  
 גבע (5.20 ₪) 4%  
 שפל (9.53 ₪) 8%

הסטוריית צריכה בקוט"ש

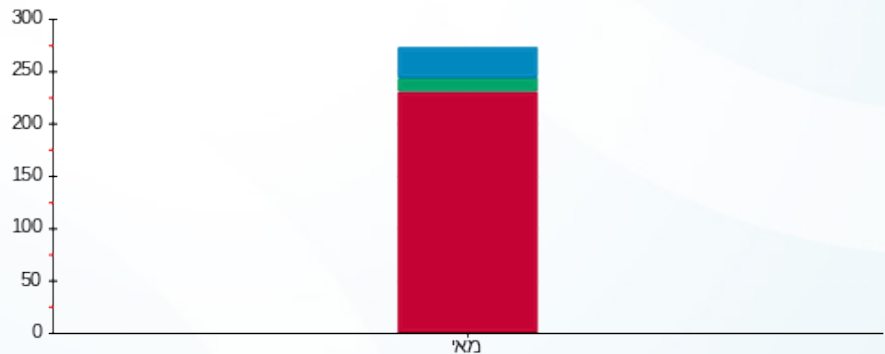

פסגה גבע שפל

03/06/18 תאריך הפקה:  
 31/05/18 תאריך קריאה נוכחית:  
 01/05/18 תאריך קריאה קודמת:

שם דייר: בנין B - דרכא, רשת בתי ספר קומה 2 יחידה 29  
 שם אתר: עזריאלי חולון שובל

**לקוח/ה נכבד/ה, אנו מתכבדים להגיש את חישוב צריכת החשמל לתקופה 01/05/18 - 31/05/18:**

**דרכא, רשת בתי ספר קומה 2 יחידה 29 בנין 5 - 14086110 - B**

| סוג תעריף                | סוג צריכה | קריאה קודמת | קריאה נוכחית | סה"כ צריכה בקוט"ש | מחיר לקוט"ש בא"ג | סה"כ לתשלום |
|--------------------------|-----------|-------------|--------------|-------------------|------------------|-------------|
| פרטי חשבון עבור תאריכים: |           |             |              |                   |                  |             |
| 777                      | פסגה      | 01/05/18    | 31/05/18     | 205.50            | 46.96            | 96.50 ₪     |
| 778                      | גבע       | 1,997.90    | 2,017.20     | 19.30             | 39.12            | 7.55 ₪      |
| 779                      | שפל       | 6,449.70    | 6,479.80     | 30.10             | 32.52            | 9.79 ₪      |

**סה"כ צריכה לדייר:**

| שיא ביקוש | סה"כ צריכה בפסגה | סה"כ צריכה גבע | סה"כ צריכה שפל | סה"כ צריכה בקוט"ש | סה"כ לתשלום |
|-----------|------------------|----------------|----------------|-------------------|-------------|
| 4.11      | 205.50           | 19.30          | 30.10          | 254.90            | 113.84 ₪    |

|          |                    |                     |
|----------|--------------------|---------------------|
| 188.00 ₪ | <b>תשלום קבוע</b>  |                     |
| 301.84 ₪ | <b>סה"כ לתשלום</b> | <b>לא כולל מע"מ</b> |

התפלגות חיוב בש"ח לפי תעו"ז

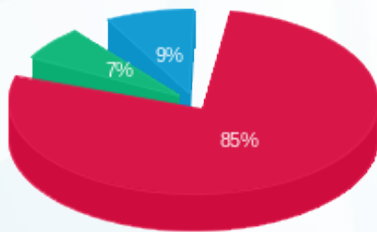

פסגה (96.50 ₪) 85%  
 גבע (7.55 ₪) 7%  
 שפל (9.79 ₪) 9%

הסטוריית צריכה בקוט"ש

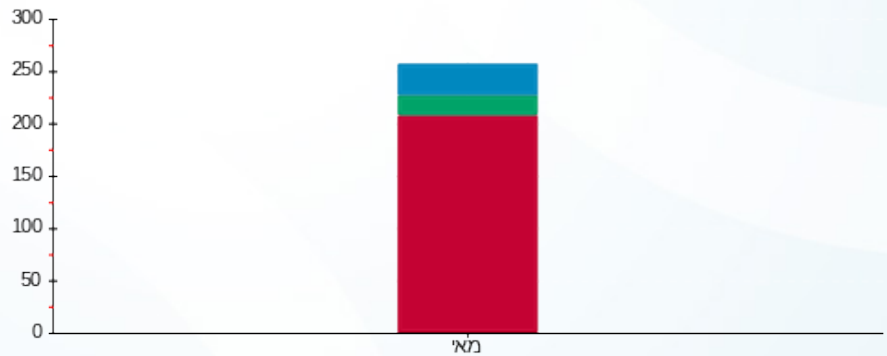

פסגה גבע שפל



03/06/18

תאריך הפקה:

שם דייר: בניין B - ו.מ.ל קומה 2 יחידה 34  
שם אתר: עזריאלי חולון שובל

31/05/18

תאריך קריאה נוכחית:

01/05/18

תאריך קריאה קודמת:

לקוח/ה נכבד/ה, אנו מתכבדים להגיש את חישוב צריכת החשמל לתקופה 01/05/18 - 31/05/18:

14086110 - 14

| סה"כ לתשלום | מחיר לקוט"ש בא"ג | סה"כ צריכה בקוט"ש | קריאה נוכחית | קריאה קודמת | סוג צריכה | סוג תעריף                |
|-------------|------------------|-------------------|--------------|-------------|-----------|--------------------------|
|             |                  |                   | 31/05/18     | 01/05/18    |           | פרטי חשבון עבור תאריכים: |
| 178.82 ₪    | 46.96            | 380.80            | 8,296.60     | 7,915.80    | פסגה      | 777                      |
| 16.94 ₪     | 39.12            | 43.30             | 1,726.00     | 1,682.70    | גבע       | 778                      |
| 33.30 ₪     | 32.52            | 102.40            | 6,359.10     | 6,256.70    | שפל       | 779                      |

סה"כ צריכה לדייר:

| סה"כ לתשלום | סה"כ צריכה בקוט"ש | סה"כ צריכה שפל | סה"כ צריכה גבע | סה"כ צריכה בפסגה | שיא ביקוש |
|-------------|-------------------|----------------|----------------|------------------|-----------|
| 229.06 ₪    | 526.50            | 102.40         | 43.30          | 380.80           | 2.56      |

|          |                    |                     |
|----------|--------------------|---------------------|
| 188.00 ₪ | <b>תשלום קבוע</b>  |                     |
| 417.06 ₪ | <b>סה"כ לתשלום</b> | <b>לא כולל מע"מ</b> |

התפלגות חיוב בש"ח לפי תעו"ז

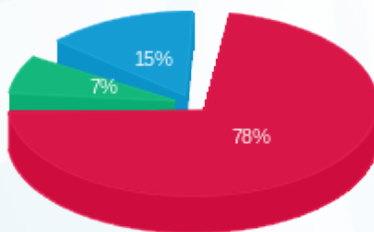

- פסגה (178.82 ₪)
- גבע (16.94 ₪)
- שפל (33.30 ₪)

הסטוריית צריכה בקוט"ש

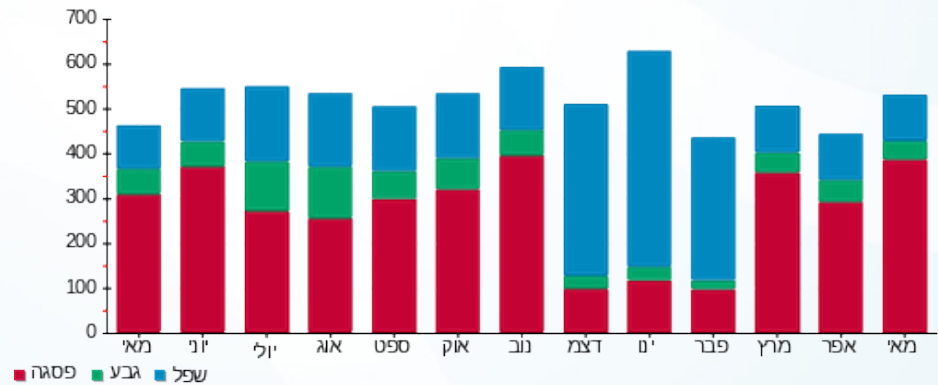



03/06/18 תאריך הפקה:  
 31/05/18 תאריך קריאה נוכחית:  
 01/05/18 תאריך קריאה קודמת:

שם דייר: בנין B - חוויה ותוכן קומה 2 יחידה 25  
 שם אתר: עזריאלי חולון שובל  
 תאריך כניסה: 15/05/18

לקוח/ה נכבד/ה, אנו מתכבדים להגיש את חישוב צריכת החשמל לתקופה 15/05/18 - 31/05/18:

בנין B - חוויה ותוכן קומה 2 יחידה 25 - 3 - 14086110

| סה"כ לתשלום | מחיר לקוט"ש בא"ג | סה"כ צריכה בקוט"ש | קריאה נוכחית | קריאה קודמת | סוג צריכה                | סוג תעריף |
|-------------|------------------|-------------------|--------------|-------------|--------------------------|-----------|
|             |                  |                   | 31/05/18     | 15/05/18    | פרטי חשבון עבור תאריכים: |           |
| ₪ 72.22     | 46.96            | 153.80            | 2,648.90     | 2,495.10    | פסגה                     | 777       |
| ₪ 2.15      | 39.12            | 5.50              | 364.10       | 358.60      | גבע                      | 778       |
| ₪ 1.30      | 32.52            | 4.00              | 1,962.90     | 1,958.90    | שפל                      | 779       |

סה"כ צריכה לדייר:

| סה"כ לתשלום | סה"כ צריכה בקוט"ש | סה"כ צריכה שפל | סה"כ צריכה גבע | סה"כ צריכה בפסגה | שיא ביקוש |
|-------------|-------------------|----------------|----------------|------------------|-----------|
| ₪ 75.68     | 163.30            | 4.00           | 5.50           | 153.80           | 2.40      |

|          |                    |                     |
|----------|--------------------|---------------------|
| ₪ 188.00 | <b>תשלום קבוע</b>  |                     |
| ₪ 263.68 | <b>סה"כ לתשלום</b> | <b>לא כולל מע"מ</b> |

התפלגות חיוב בש"ח לפי תעו"ז

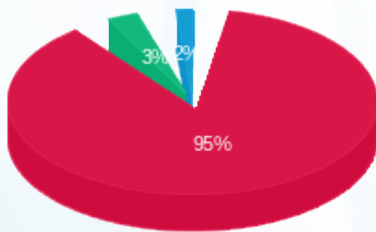

- פסגה (₪ 72.22)
- גבע (₪ 2.15)
- שפל (₪ 1.30)

הסטוריית צריכה בקוט"ש

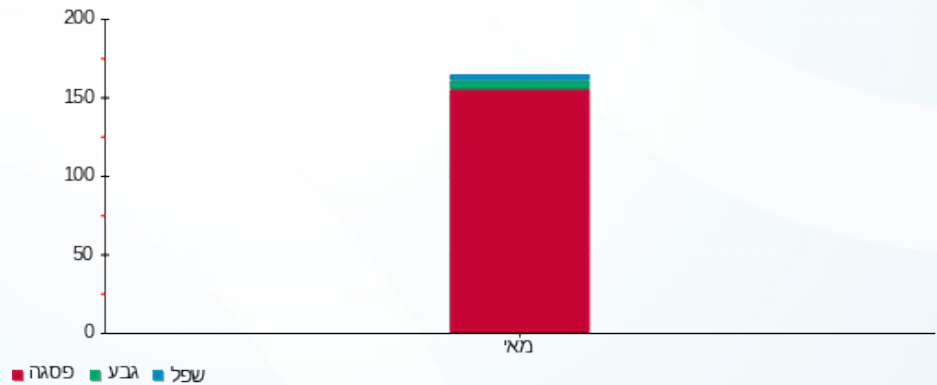



03/06/18 תאריך הפקה:  
 31/05/18 תאריך קריאה נוכחית:  
 01/05/18 תאריך קריאה קודמת:

שם דייר: בנין B - טופ ריל קומה 2 יחידה 22  
 שם אתר: עזריאלי חולון שובל

לקוח/ה נכבד/ה, אנו מתכבדים להגיש את חישוב צריכת החשמל לתקופה 01/05/18 - 31/05/18:

14086110 - 8

| סוג תעריף                | סוג צריכה | קריאה קודמת | קריאה נוכחית | סה"כ צריכה בקוט"ש | מחיר לקוט"ש בא"ג | סה"כ לתשלום |
|--------------------------|-----------|-------------|--------------|-------------------|------------------|-------------|
| פרטי חשבון עבור תאריכים: |           |             |              |                   |                  |             |
| 777                      | פסגה      | 01/05/18    | 31/05/18     | 0.20              | 46.96            | 0.09 ₪      |
| 778                      | גבע       | 717.20      | 717.20       | 0.00              | 39.12            | 0.00 ₪      |
| 779                      | שפל       | 3,276.40    | 3,276.40     | 0.00              | 32.52            | 0.00 ₪      |

סה"כ צריכה לדייר:

| שיא ביקוש | סה"כ צריכה בפסגה | סה"כ צריכה גבע | סה"כ צריכה שפל | סה"כ צריכה בקוט"ש | סה"כ לתשלום |
|-----------|------------------|----------------|----------------|-------------------|-------------|
| 0.21      | 0.20             | 0.00           | 0.00           | 0.20              | 0.09 ₪      |

|          |             |              |
|----------|-------------|--------------|
| 188.00 ₪ | תשלום קבוע  |              |
| 188.09 ₪ | סה"כ לתשלום | לא כולל מע"מ |

התפלגות חיוב בש"ח לפי תעו"ז



- פסגה (0.09 ₪)
- גבע (0.00 ₪)
- שפל (0.00 ₪)

הסטוריית צריכה בקוט"ש

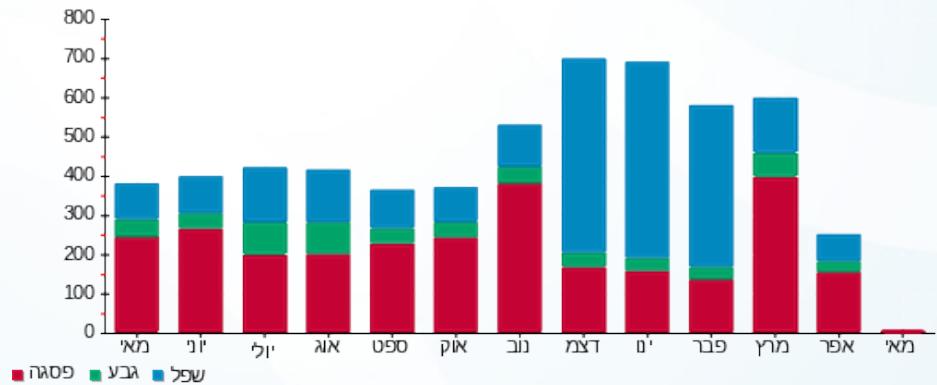



03/06/18

תאריך הפקה:

שם דייר: בניין B - טלה קלינקות קומה 2 יחידה 35  
שם אתר: עזריאלי חולון שובל

31/05/18

תאריך קריאה נוכחית:

01/05/18

תאריך קריאה קודמת:

לקוח/ה נכבד/ה, אנו מתכבדים להגיש את חישוב צריכת החשמל לתקופה 01/05/18 - 31/05/18:

14086110 - 15

| סה"כ לתשלום | מחיר לקוט"ש בא"ג | סה"כ צריכה בקוט"ש | קריאה נוכחית | קריאה קודמת | סוג צריכה | סוג תעריף                |
|-------------|------------------|-------------------|--------------|-------------|-----------|--------------------------|
|             |                  |                   | 31/05/18     | 01/05/18    |           | פרטי חשבון עבור תאריכים: |
| ₪ 39.78     | 46.96            | 84.70             | 3,634.90     | 3,550.20    | פסגה      | 777                      |
| ₪ 6.26      | 39.12            | 16.00             | 779.80       | 763.80      | גבע       | 778                      |
| ₪ 11.80     | 32.52            | 36.30             | 3,043.60     | 3,007.30    | שפל       | 779                      |

סה"כ צריכה לדייר:

| סה"כ לתשלום | סה"כ צריכה בקוט"ש | סה"כ צריכה שפל | סה"כ צריכה גבע | סה"כ צריכה בפסגה | שיא ביקוש |
|-------------|-------------------|----------------|----------------|------------------|-----------|
| ₪ 57.84     | 137.00            | 36.30          | 16.00          | 84.70            | 1.22      |

|          |                    |                     |
|----------|--------------------|---------------------|
| ₪ 188.00 | <b>תשלום קבוע</b>  |                     |
| ₪ 245.84 | <b>סה"כ לתשלום</b> | <b>לא כולל מע"מ</b> |

התפלגות חיוב בש"ח לפי תעו"ז

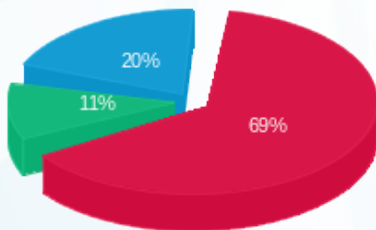

פסגה (₪ 39.78) 69%  
גבע (₪ 6.26) 11%  
שפל (₪ 11.80) 20%

הסטוריית צריכה בקוט"ש

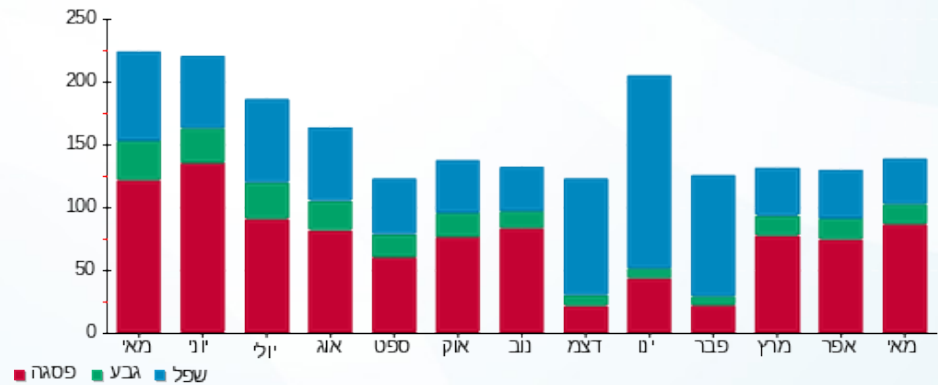

פסגה גבע שפל





03/06/18

תאריך הפקה:

שם דייר: בניין B - כושר עזריאלי חולון קומה 1 יחידה 3  
שם אתר: עזריאלי חולון שובל

31/05/18

תאריך קריאה נוכחית:

01/05/18

תאריך קריאה קודמת:

לקוח/ה נכבד/ה, אנו מתכבדים להגיש את חישוב צריכת החשמל לתקופה 01/05/18 - 31/05/18:

14118701 - 2

| סה"כ לתשלום | מחיר לקוט"ש בא"ג | סה"כ צריכה בקוט"ש | קריאה נוכחית | קריאה קודמת | סוג צריכה | סוג תעריף                |
|-------------|------------------|-------------------|--------------|-------------|-----------|--------------------------|
|             |                  |                   | 31/05/18     | 01/05/18    |           | פרטי חשבון עבור תאריכים: |
| 153.89 ₪    | 46.96            | 327.70            | 5,190.70     | 4,863.00    | פסגה      | 777                      |
| 8.18 ₪      | 39.12            | 20.90             | 913.10       | 892.20      | גבע       | 778                      |
| 15.71 ₪     | 32.52            | 48.30             | 3,032.40     | 2,984.10    | שפל       | 779                      |

סה"כ צריכה לדייר:

| סה"כ לתשלום | סה"כ צריכה בקוט"ש | סה"כ צריכה שפל | סה"כ צריכה גבע | סה"כ צריכה בפסגה | שיא ביקוש |
|-------------|-------------------|----------------|----------------|------------------|-----------|
| 177.77 ₪    | 396.90            | 48.30          | 20.90          | 327.70           | 2.92      |

|          |                    |                     |
|----------|--------------------|---------------------|
| 188.00 ₪ | <b>תשלום קבוע</b>  |                     |
| 365.77 ₪ | <b>סה"כ לתשלום</b> | <b>לא כולל מע"מ</b> |

התפלגות חיוב בש"ח לפי תעו"ז

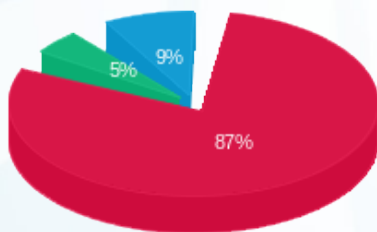

- פסגה (153.89 ₪) 87%
- גבע (8.18 ₪) 9%
- שפל (15.71 ₪) 5%

הסטוריית צריכה בקוט"ש

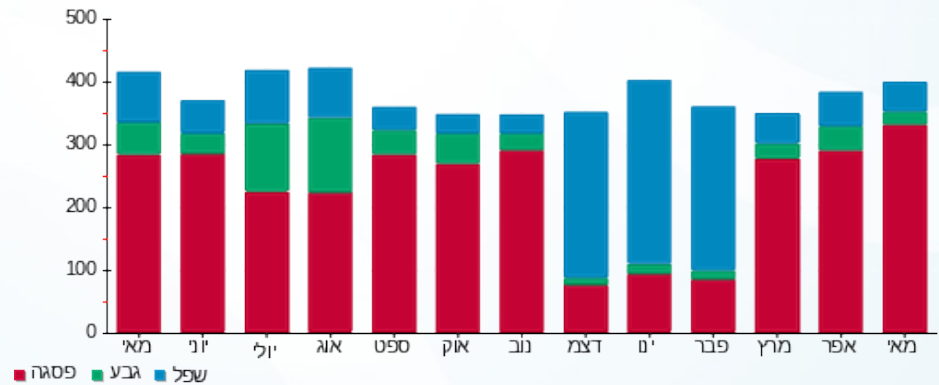



03/06/18

תאריך הפקה:

שם דייר: בנין B - לורד סנדויץ קומה 1 יחידה 8  
שם אתר: עזריאלי חולון שובל

31/05/18

תאריך קריאה נוכחית:

01/05/18

תאריך קריאה קודמת:

לקוח/ה נכבד/ה, אנו מתכבדים להגיש את חישוב צריכת החשמל לתקופה 01/05/18 - 31/05/18:

14118701 - 11

| סה"כ לתשלום | מחיר לקוט"ש בא"ג | סה"כ צריכה בקוט"ש | קריאה נוכחית | קריאה קודמת | סוג צריכה | סוג תעריף                |
|-------------|------------------|-------------------|--------------|-------------|-----------|--------------------------|
|             |                  |                   | 31/05/18     | 01/05/18    |           | פרטי חשבון עבור תאריכים: |
| 151.35 ₪    | 46.96            | 322.30            | 6,676.10     | 6,353.80    | פסגה      | 777                      |
| 9.27 ₪      | 39.12            | 23.70             | 1,098.80     | 1,075.10    | גבע       | 778                      |
| 18.70 ₪     | 32.52            | 57.50             | 4,288.90     | 4,231.40    | שפל       | 779                      |

סה"כ צריכה לדייר:

| סה"כ לתשלום | סה"כ צריכה בקוט"ש | סה"כ צריכה שפל | סה"כ צריכה גבע | סה"כ צריכה בפסגה | שיא ביקוש |
|-------------|-------------------|----------------|----------------|------------------|-----------|
| 179.32 ₪    | 403.50            | 57.50          | 23.70          | 322.30           | 2.60      |

|          |                    |                     |
|----------|--------------------|---------------------|
| 188.00 ₪ | <b>תשלום קבוע</b>  |                     |
| 367.32 ₪ | <b>סה"כ לתשלום</b> | <b>לא כולל מע"מ</b> |

התפלגות חיוב בש"ח לפי תעו"ז

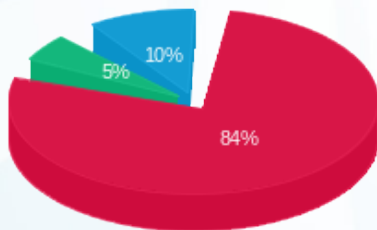

- פסגה (151.35 ₪) 84%
- גבע (9.27 ₪) 5%
- שפל (18.70 ₪) 10%

הסטוריית צריכה בקוט"ש

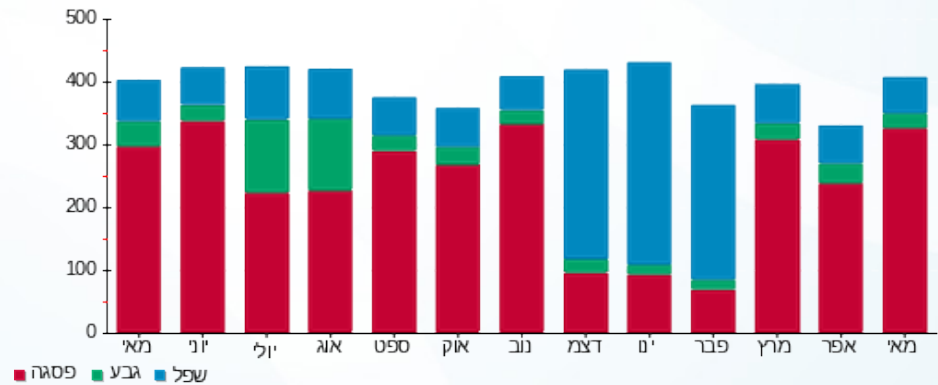



03/06/18 תאריך הפקה: שם דייר: בנין B - פרימיום מגורים + מ.ש. קבוצת לידן נכסים קומה 1 יחידה 1  
 31/05/18 תאריך קריאה נוכחית: שם אתר: עזריאלי חולון שובל  
 01/05/18 תאריך קריאה קודמת: תאריך קריאה קודמת:

לקוח/ה נכבד/ה, אנו מתכבדים להגיש את חישוב צריכת החשמל לתקופה 01/05/18 - 31/05/18:

בנין B יח.1 ק. 1 פרימיום מגורים + מ.ש. קבוצת לידן נכסים - 1 - 14118701

| סוג תעריף | סוג צריכה | קריאה קודמת | קריאה נוכחית | סה"כ צריכה בקוט"ש | מחיר לקוט"ש בא"ג | סה"כ לתשלום |
|-----------|-----------|-------------|--------------|-------------------|------------------|-------------|
|           |           | 01/05/18    | 31/05/18     |                   |                  |             |
| 777       | פסגה      | 4,150.60    | 4,502.30     | 351.70            | 46.96            | 165.16 ₪    |
| 778       | גבע       | 577.70      | 616.30       | 38.60             | 39.12            | 15.10 ₪     |
| 779       | שפל       | 2,917.20    | 2,926.70     | 9.50              | 32.52            | 3.09 ₪      |

סה"כ צריכה לדייר:

| שיא ביקוש | סה"כ צריכה בפסגה | סה"כ צריכה גבע | סה"כ צריכה שפל | סה"כ צריכה בקוט"ש | סה"כ לתשלום |
|-----------|------------------|----------------|----------------|-------------------|-------------|
| 3.84      | 351.70           | 38.60          | 9.50           | 399.80            | 183.35 ₪    |

|          |             |              |
|----------|-------------|--------------|
| 188.00 ₪ | תשלום קבוע  |              |
| 371.35 ₪ | סה"כ לתשלום | לא כולל מע"מ |

התפלגות חיוב בש"ח לפי תעו"ז

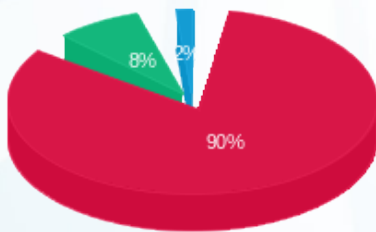

פסגה (165.16 ₪) 90%  
 גבע (15.10 ₪) 8%  
 שפל (3.09 ₪) 2%

הסטוריית צריכה בקוט"ש

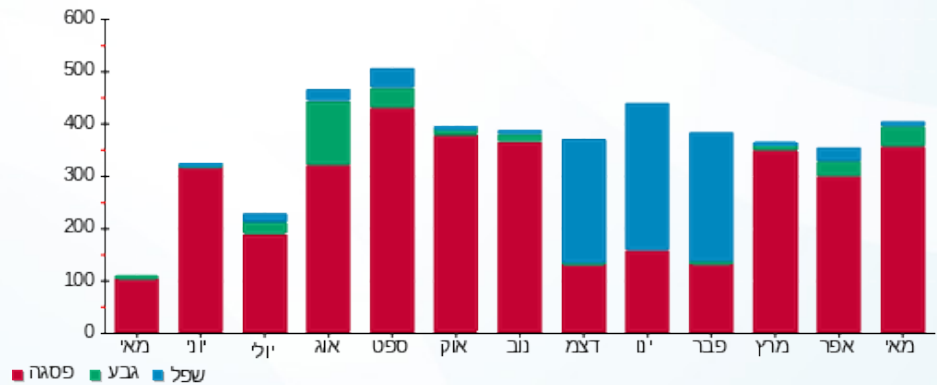



03/06/18

תאריך הפקה:

שם דייר: בניין B - פרמיום חברה לדברי מתיקה ומסחר קומה 1 יחידה 11  
שם אתר: עזריאלי חולון שובל

31/05/18

תאריך קריאה נוכחית:

01/05/18

תאריך קריאה קודמת:

לקוח/ה נכבד/ה, אנו מתכבדים להגיש את חישוב צריכת החשמל לתקופה 01/05/18 - 31/05/18:

14118701 - 6

| סוג תעריף                | סוג צריכה | קריאה קודמת | קריאה נוכחית | סה"כ צריכה בקוט"ש | מחיר לקוט"ש בא"ג | סה"כ לתשלום |
|--------------------------|-----------|-------------|--------------|-------------------|------------------|-------------|
| פרטי חשבון עבור תאריכים: |           |             |              |                   |                  |             |
| 777                      | פסגה      | 01/05/18    | 31/05/18     | 375.10            | 46.96            | 176.15 ₪    |
| 778                      | גבע       | 969.80      | 995.00       | 25.20             | 39.12            | 9.86 ₪      |
| 779                      | שפל       | 2,829.10    | 2,858.50     | 29.40             | 32.52            | 9.56 ₪      |

סה"כ צריכה לדייר:

| שיא ביקוש | סה"כ צריכה בפסגה | סה"כ צריכה גבע | סה"כ צריכה שפל | סה"כ צריכה בקוט"ש | סה"כ לתשלום |
|-----------|------------------|----------------|----------------|-------------------|-------------|
| 2.49      | 375.10           | 25.20          | 29.40          | 429.70            | 195.57 ₪    |

|              |             |
|--------------|-------------|
| 188.00 ₪     | תשלום קבוע  |
| 383.57 ₪     | סה"כ לתשלום |
| לא כולל מע"מ |             |

התפלגות חיוב בש"ח לפי תעו"ז

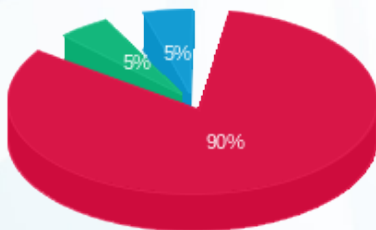

פסגה (176.15 ₪) 90%  
גבע (9.86 ₪) 5%  
שפל (9.56 ₪) 5%

הסטוריית צריכה בקוט"ש

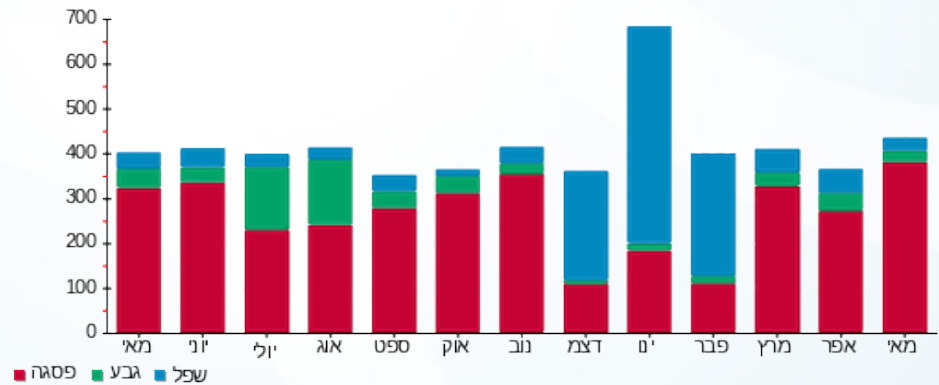



03/06/18

תאריך הפקה:

שם דייר: בניין B - פררו רושר קומה 1 יחידה 10  
שם אתר: עזריאלי חולון שובל

31/05/18

תאריך קריאה נוכחית:

01/05/18

תאריך קריאה קודמת:

לקוח/ה נכבד/ה, אנו מתכבדים להגיש את חישוב צריכת החשמל לתקופה 01/05/18 - 31/05/18:

14118701 - 12

| סה"כ לתשלום | מחיר לקוט"ש בא"ג | סה"כ צריכה בקוט"ש | קריאה נוכחית | קריאה קודמת | סוג צריכה | סוג תעריף                |
|-------------|------------------|-------------------|--------------|-------------|-----------|--------------------------|
|             |                  |                   | 31/05/18     | 01/05/18    |           | פרטי חשבון עבור תאריכים: |
| ₪ 362.86    | 46.96            | 772.70            | 12,478.20    | 11,705.50   | פסגה      | 777                      |
| ₪ 66.58     | 39.12            | 170.20            | 4,109.60     | 3,939.40    | גבע       | 778                      |
| ₪ 107.64    | 32.52            | 331.00            | 11,177.20    | 10,846.20   | שפל       | 779                      |

סה"כ צריכה לדייר:

| סה"כ לתשלום | סה"כ צריכה בקוט"ש | סה"כ צריכה שפל | סה"כ צריכה גבע | סה"כ צריכה בפסגה | שיא ביקוש |
|-------------|-------------------|----------------|----------------|------------------|-----------|
| ₪ 537.08    | 1,273.90          | 331.00         | 170.20         | 772.70           | 3.35      |

|          |                    |                     |
|----------|--------------------|---------------------|
| ₪ 188.00 | <b>תשלום קבוע</b>  |                     |
| ₪ 725.08 | <b>סה"כ לתשלום</b> | <b>לא כולל מע"מ</b> |

התפלגות חיוב בש"ח לפי תע"ז

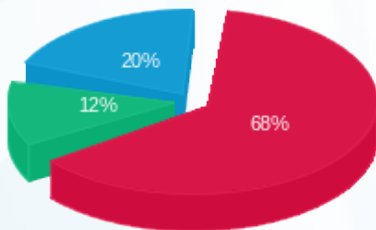

- פסגה (₪ 362.86) 68%
- גבע (₪ 66.58) 12%
- שפל (₪ 107.64) 20%

הסטוריית צריכה בקוט"ש

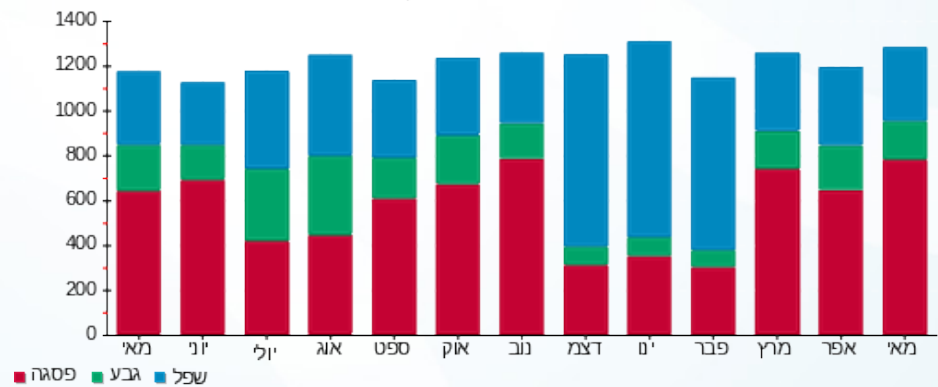

03/06/18 תאריך הפקה:  
 31/05/18 תאריך קריאה נוכחית:  
 01/05/18 תאריך קריאה קודמת:

שם דייר: בניין B - פררו רושר קומה 1 יחידה 9  
 שם אתר: עזריאלי חולון שובל

לקוח/ה נכבד/ה, אנו מתכבדים להגיש את חישוב צריכת החשמל לתקופה 01/05/18 - 31/05/18:

14118701 - 5

| סה"כ לתשלום | מחיר לקוט"ש בא"ג | סה"כ צריכה בקוט"ש | קריאה נוכחית | קריאה קודמת | סוג צריכה                | סוג תעריף |
|-------------|------------------|-------------------|--------------|-------------|--------------------------|-----------|
|             |                  |                   | 31/05/18     | 01/05/18    | פרטי חשבון עבור תאריכים: |           |
| 243.35 ₪    | 46.96            | 518.20            | 8,314.60     | 7,796.40    | פסגה                     | 777       |
| 10.88 ₪     | 39.12            | 27.80             | 1,503.10     | 1,475.30    | גבע                      | 778       |
| 6.76 ₪      | 32.52            | 20.80             | 3,618.40     | 3,597.60    | שפל                      | 779       |

סה"כ צריכה לדייר:

| סה"כ לתשלום | סה"כ צריכה בקוט"ש | סה"כ צריכה שפל | סה"כ צריכה גבע | סה"כ צריכה בפסגה | שיא ביקוש |
|-------------|-------------------|----------------|----------------|------------------|-----------|
| 260.99 ₪    | 566.80            | 20.80          | 27.80          | 518.20           | 2.88      |

|          |                    |                     |
|----------|--------------------|---------------------|
| 188.00 ₪ | <b>תשלום קבוע</b>  |                     |
| 448.99 ₪ | <b>סה"כ לתשלום</b> | <b>לא כולל מע"מ</b> |

התפלגות חיוב בש"ח לפי תעו"ז

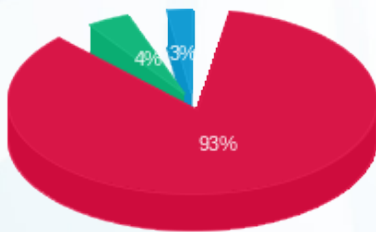

■ פסגה (243.35 ₪)  
 ■ גבע (10.88 ₪)  
 ■ שפל (6.76 ₪)

הסטוריית צריכה בקוט"ש

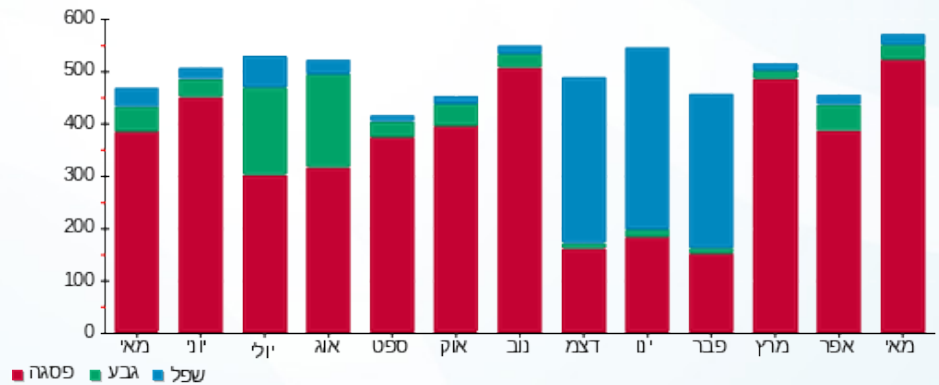



03/06/18

תאריך הפקה:

שם דייר: בניין B - קרן פוזן קומה 2 יחידה 26  
שם אתר: עזריאלי חולון שובל

31/05/18

תאריך קריאה נוכחית:

01/05/18

תאריך קריאה קודמת:

לקוח/ה נכבד/ה, אנו מתכבדים להגיש את חישוב צריכת החשמל לתקופה 01/05/18 - 31/05/18:

14086110 - 10

| סה"כ לתשלום | מחיר לקוט"ש בא"ג | סה"כ צריכה בקוט"ש | קריאה נוכחית | קריאה קודמת | סוג צריכה | סוג תעריף                |
|-------------|------------------|-------------------|--------------|-------------|-----------|--------------------------|
|             |                  |                   | 31/05/18     | 01/05/18    |           | פרטי חשבון עבור תאריכים: |
| ₪ 96.97     | 46.96            | 206.50            | 3,345.00     | 3,138.50    | פסגה      | 777                      |
| ₪ 5.36      | 39.12            | 13.70             | 371.90       | 358.20      | גבע       | 778                      |
| ₪ 8.59      | 32.52            | 26.40             | 3,064.50     | 3,038.10    | שפל       | 779                      |

סה"כ צריכה לדייר:

| סה"כ לתשלום | סה"כ צריכה בקוט"ש | סה"כ צריכה שפל | סה"כ צריכה גבע | סה"כ צריכה בפסגה | שיא ביקוש |
|-------------|-------------------|----------------|----------------|------------------|-----------|
| ₪ 110.92    | 246.60            | 26.40          | 13.70          | 206.50           | 2.23      |

|          |                    |                     |
|----------|--------------------|---------------------|
| ₪ 188.00 | <b>תשלום קבוע</b>  |                     |
| ₪ 298.92 | <b>סה"כ לתשלום</b> | <b>לא כולל מע"מ</b> |

התפלגות חיוב בש"ח לפי תעו"ז

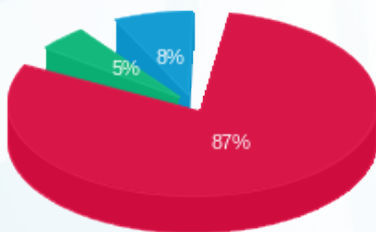

- פסגה (₪ 96.97) 87%
- גבע (₪ 5.36) 8%
- שפל (₪ 8.59) 5%

הסטוריית צריכה בקוט"ש

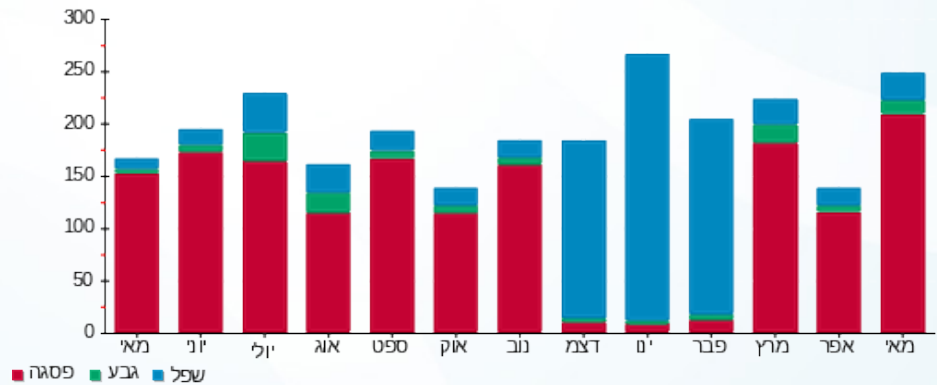



03/06/18

תאריך הפקה:

שם דייר: בניין B - רווקס בע"מ קומה 1 יחידה 13  
שם אתר: עזריאלי חולון שובל

31/05/18

תאריך קריאה נוכחית:

01/05/18

תאריך קריאה קודמת:

לקוח/ה נכבד/ה, אנו מתכבדים להגיש את חישוב צריכת החשמל לתקופה 01/05/18 - 31/05/18:

14118701 - 7

| סה"כ לתשלום | מחיר לקוט"ש בא"ג | סה"כ צריכה בקוט"ש | קריאה נוכחית | קריאה קודמת | סוג צריכה                | סוג תעריף |
|-------------|------------------|-------------------|--------------|-------------|--------------------------|-----------|
|             |                  |                   | 31/05/18     | 01/05/18    | פרטי חשבון עבור תאריכים: |           |
| ₪ 37.00     | 46.96            | 78.80             | 1,659.70     | 1,580.90    | פסגה                     | 777       |
| ₪ 6.10      | 39.12            | 15.60             | 328.50       | 312.90      | גבע                      | 778       |
| ₪ 3.74      | 32.52            | 11.50             | 977.60       | 966.10      | שפל                      | 779       |

סה"כ צריכה לדייר:

| סה"כ לתשלום | סה"כ צריכה בקוט"ש | סה"כ צריכה שפל | סה"כ צריכה גבע | סה"כ צריכה בפסגה | שיא ביקוש |
|-------------|-------------------|----------------|----------------|------------------|-----------|
| ₪ 46.85     | 105.90            | 11.50          | 15.60          | 78.80            | 2.04      |

|          |                    |                     |
|----------|--------------------|---------------------|
| ₪ 188.00 | <b>תשלום קבוע</b>  |                     |
| ₪ 234.85 | <b>סה"כ לתשלום</b> | <b>לא כולל מע"מ</b> |

התפלגות חיוב בש"ח לפי תע"ז

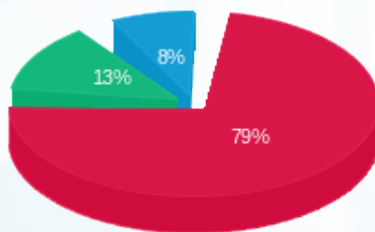

- פסגה (₪ 37.00)
- גבע (₪ 6.10)
- שפל (₪ 3.74)

הסטוריית צריכה בקוט"ש



03/06/18 תאריך הפקה: שם דייר: בניין B - תלפיות סוכנות לביטוח פנסיוני (2012) בע"מ קומה 2 יחידה 32  
 31/05/18 תאריך קריאה נוכחית: שם אתר: עזריאלי חולון שובל  
 01/05/18 תאריך קריאה קודמת:

לקוח/ה נכבד/ה, אנו מתכבדים להגיש את חישוב צריכת החשמל לתקופה 01/05/18 - 31/05/18:

יחידה 32 קומה 2 תלפיות סוכנות לביטוח פנסיוני (2012) בע"מ - 13 - 14086110

| סוג תעריף                | סוג צריכה | קריאה קודמת | קריאה נוכחית | סה"כ צריכה בקוט"ש | מחיר לקוט"ש בא"ג | סה"כ לתשלום |
|--------------------------|-----------|-------------|--------------|-------------------|------------------|-------------|
| פרטי חשבון עבור תאריכים: |           |             |              |                   |                  |             |
| 777                      | פסגה      | 01/05/18    | 31/05/18     | 285.00            | 46.96            | 133.84 ₪    |
| 778                      | גבע       | 1,388.60    | 1,391.00     | 2.40              | 39.12            | 0.94 ₪      |
| 779                      | שפל       | 4,401.20    | 4,401.20     | 0.00              | 32.52            | 0.00 ₪      |

סה"כ צריכה לדייר:

| שיא ביקוש | סה"כ צריכה בפסגה | סה"כ צריכה גבע | סה"כ צריכה שפל | סה"כ צריכה בקוט"ש | סה"כ לתשלום |
|-----------|------------------|----------------|----------------|-------------------|-------------|
| 2.53      | 285.00           | 2.40           | 0.00           | 287.40            | 134.77 ₪    |

| תשלום קבוע | סה"כ לתשלום | לא כולל מע"מ |
|------------|-------------|--------------|
| 188.00 ₪   | 322.77 ₪    |              |

התפלגות חיוב בש"ח לפי תע"ז

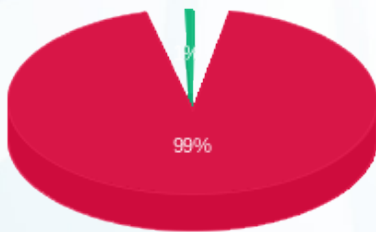

- פסגה (133.84 ₪)
- גבע (0.94 ₪)
- שפל (0.00 ₪)

הסטוריית צריכה בקוט"ש

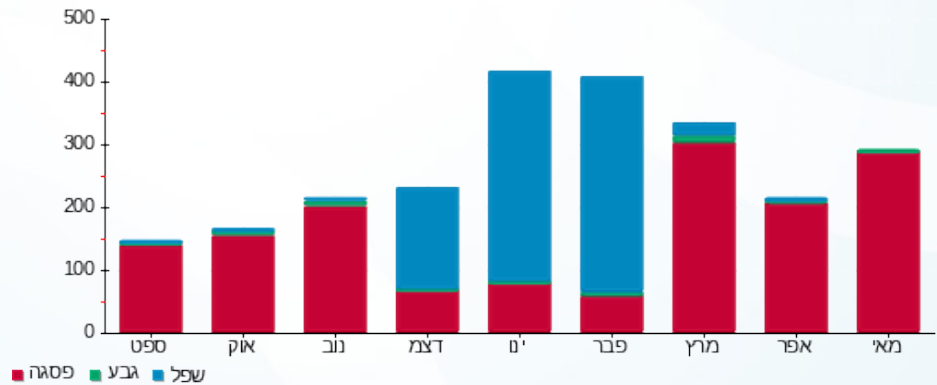

03/06/18 תאריך הפקה: שם דייר: בניין B - תלפיות סוכנות לביטוח פנסיוני (2012) בע"מ קומה 2 יחידה 31  
 31/05/18 תאריך קריאה נוכחית: שם אתר: עזריאלי חולון שובל  
 01/05/18 תאריך קריאה קודמת: תאריך קריאה קודמת:

לקוח/ה נכבד/ה, אנו מתכבדים להגיש את חישוב צריכת החשמל לתקופה 01/05/18 - 31/05/18:

יחידה 31 קומה 2 תלפיות סוכנות לביטוח פנסיוני (2012) בע"מ - 6 - 14086110

| סוג תעריף                | סוג צריכה | קריאה קודמת | קריאה נוכחית | סה"כ צריכה בקוט"ש | מחיר לקוט"ש בא"ג | סה"כ לתשלום |
|--------------------------|-----------|-------------|--------------|-------------------|------------------|-------------|
| פרטי חשבון עבור תאריכים: |           |             |              |                   |                  |             |
| 777                      | פסגה      | 01/05/18    | 31/05/18     | 125.30            | 46.96            | 58.84 ₪     |
| 778                      | גבע       | 775.00      | 786.60       | 11.60             | 39.12            | 4.54 ₪      |
| 779                      | שפל       | 3,285.30    | 3,293.70     | 8.40              | 32.52            | 2.73 ₪      |

סה"כ צריכה לדייר:

| שיא ביקוש | סה"כ צריכה בפסגה | סה"כ צריכה גבע | סה"כ צריכה שפל | סה"כ צריכה בקוט"ש | סה"כ לתשלום |
|-----------|------------------|----------------|----------------|-------------------|-------------|
| 1.51      | 125.30           | 11.60          | 8.40           | 145.30            | 66.11 ₪     |

|                     |             |
|---------------------|-------------|
| 188.00 ₪            | תשלום קבוע  |
| 254.11 ₪            | סה"כ לתשלום |
| <b>לא כולל מע"מ</b> |             |

התפלגות חיוב בש"ח לפי תע"ז

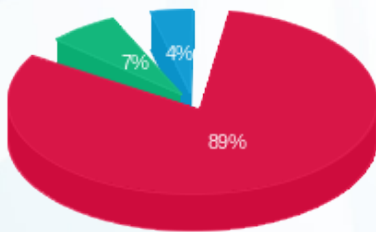

פסגה (58.84 ₪)  
 גבע (4.54 ₪)  
 שפל (2.73 ₪)

הסטוריית צריכה בקוט"ש

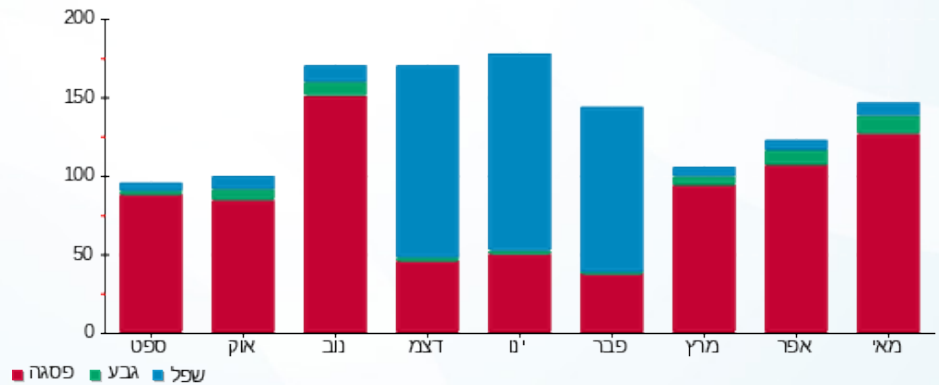



03/06/18

תאריך הפקה:

שם דייר: בניין B - תלפיות קומה 2 יחידה 33  
שם אתר: עזריאלי חולון שובל

31/05/18

תאריך קריאה נוכחית:

01/05/18

תאריך קריאה קודמת:

לקוח/ה נכבד/ה, אנו מתכבדים להגיש את חישוב צריכת החשמל לתקופה 01/05/18 - 31/05/18:

קומה 2 יחידה 33 בניין 7 - 14086110 - B

| סה"כ לתשלום | מחיר לקוט"ש בא"ג | סה"כ צריכה בקוט"ש | קריאה נוכחית | קריאה קודמת | סוג צריכה                | סוג תעריף |
|-------------|------------------|-------------------|--------------|-------------|--------------------------|-----------|
|             |                  |                   | 31/05/18     | 01/05/18    | פרטי חשבון עבור תאריכים: |           |
| 183.14 ₪    | 46.96            | 390.00            | 5,855.60     | 5,465.60    | פסגה                     | 777       |
| 3.68 ₪      | 39.12            | 9.40              | 994.80       | 985.40      | גבע                      | 778       |
| 4.36 ₪      | 32.52            | 13.40             | 2,870.70     | 2,857.30    | שפל                      | 779       |

סה"כ צריכה לדייר:

| סה"כ לתשלום | סה"כ צריכה בקוט"ש | סה"כ צריכה שפל | סה"כ צריכה גבע | סה"כ צריכה בפסגה | שיא ביקוש |
|-------------|-------------------|----------------|----------------|------------------|-----------|
| 191.18 ₪    | 412.80            | 13.40          | 9.40           | 390.00           | 2.91      |

|          |                    |                     |
|----------|--------------------|---------------------|
| 188.00 ₪ | <b>תשלום קבוע</b>  |                     |
| 379.18 ₪ | <b>סה"כ לתשלום</b> | <b>לא כולל מע"מ</b> |

התפלגות חיוב בש"ח לפי תעו"ז

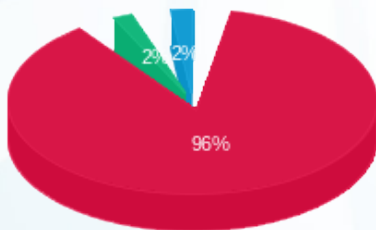

- פסגה (183.14 ₪) 96%
- גבע (3.68 ₪) 2%
- שפל (4.36 ₪) 2%

הסטוריית צריכה בקוט"ש

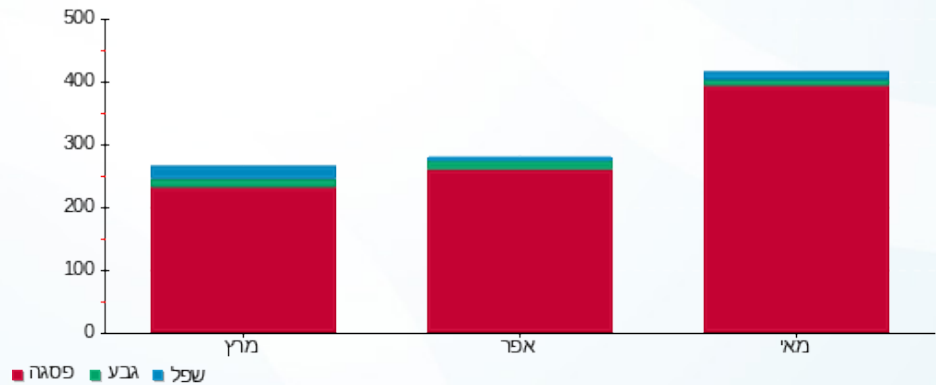

03/06/18 תאריך הפקה: שם דייר: בניין C - א. נפתלי יזמות והשקעות 2015 בע"מ קומה 6 יחידה 15  
 31/05/18 תאריך קריאה נוכחית: שם אתר: עזריאלי חולון שובל  
 01/05/18 תאריך קריאה קודמת: תאריך קריאה קודמת:

**לקוח/ה נכבד/ה, אנו מתכבדים להגיש את חישוב צריכת החשמל לתקופה 01/05/18 - 31/05/18:**

**א. נפתלי יזמות והשקעות 2015 בע"מ ק. 6 יח 15 בניין 4 - 15114148 - C**

| סוג תעריף                | סוג צריכה | קריאה קודמת | קריאה נוכחית | סה"כ צריכה בקוט"ש | מחיר לקוט"ש בא"ג | סה"כ לתשלום |
|--------------------------|-----------|-------------|--------------|-------------------|------------------|-------------|
| פרטי חשבון עבור תאריכים: |           |             |              |                   |                  |             |
| 777                      | פסגה      | 01/05/18    | 31/05/18     | 0.00              | 46.96            | 0.00 ₪      |
| 778                      | גבע       | 45.26       | 45.26        | 0.00              | 39.12            | 0.00 ₪      |
| 779                      | שפל       | 55.02       | 55.02        | 0.00              | 32.52            | 0.00 ₪      |

**סה"כ צריכה לדייר:**

| שיא ביקוש | סה"כ צריכה בפסגה | סה"כ צריכה גבע | סה"כ צריכה שפל | סה"כ צריכה בקוט"ש | סה"כ לתשלום |
|-----------|------------------|----------------|----------------|-------------------|-------------|
| 6.39      | 0.00             | 0.00           | 0.00           | 0.00              | 0.00 ₪      |

|          |                    |                     |
|----------|--------------------|---------------------|
| 188.00 ₪ | <b>תשלום קבוע</b>  |                     |
| 188.00 ₪ | <b>סה"כ לתשלום</b> | <b>לא כולל מע"מ</b> |

**התפלגות חיוב בש"ח לפי תעו"ז**

- פסגה (0.00 ₪)
- גבע (0.00 ₪)
- שפל (0.00 ₪)

**הסטוריית צריכה בקוט"ש**

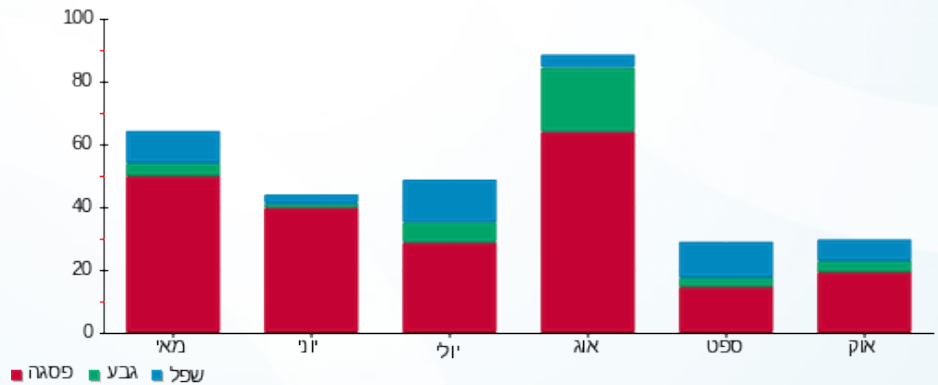

03/06/18

תאריך הפקה:

שם דייר: בניין C - א. שרם נכסים (2016) בע"מ קומה 6 יחידה 6  
שם אתר: עזריאלי חולון שובל

31/05/18

תאריך קריאה נוכחית:

01/05/18

תאריך קריאה קודמת:

לקוח/ה נכבד/ה, אנו מתכבדים להגיש את חישוב צריכת החשמל לתקופה 01/05/18 - 31/05/18:

א. שרם נכסים (2016) בע"מ ק. 6 יח' 6 - 15114149

| סוג תעריף                | סוג צריכה | קריאה קודמת | קריאה נוכחית | סה"כ צריכה בקוט"ש | מחיר לקוט"ש בא"ג | סה"כ לתשלום |
|--------------------------|-----------|-------------|--------------|-------------------|------------------|-------------|
| פרטי חשבון עבור תאריכים: |           |             |              |                   |                  |             |
| 777                      | פסגה      | 01/05/18    | 31/05/18     | 132.25            | 46.96            | 62.10 ₪     |
| 778                      | גבע       | 236.20      | 245.35       | 9.15              | 39.12            | 3.58 ₪      |
| 779                      | שפל       | 1,037.40    | 1,054.65     | 17.25             | 32.52            | 5.61 ₪      |

סה"כ צריכה לדייר:

| שיא ביקוש | סה"כ צריכה בפסגה | סה"כ צריכה גבע | סה"כ צריכה שפל | סה"כ צריכה בקוט"ש | סה"כ לתשלום |
|-----------|------------------|----------------|----------------|-------------------|-------------|
| 1.40      | 132.25           | 9.15           | 17.25          | 158.65            | 71.29 ₪     |

|              |             |
|--------------|-------------|
| 188.00 ₪     | תשלום קבוע  |
| 259.29 ₪     | סה"כ לתשלום |
| לא כולל מע"מ |             |

התפלגות חיוב בש"ח לפי תעו"ז

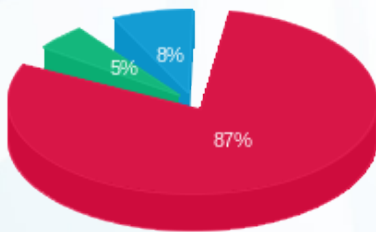

- פסגה (₪ 62.10)
- גבע (₪ 3.58)
- שפל (₪ 5.61)

הסטוריית צריכה בקוט"ש

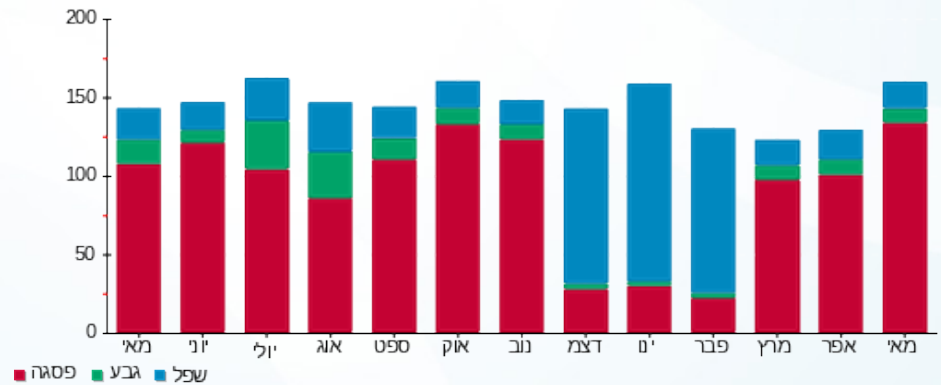

- פסגה
- גבע
- שפל





03/06/18 תאריך הפקה:  
 31/05/18 תאריך קריאה נוכחית:  
 01/05/18 תאריך קריאה קודמת:

שם דייר: בניין C - אלברט לוי קומה 7 יחידה 2  
 שם אתר: עזריאלי חולון שובל

לקוח/ה נכבד/ה, אנו מתכבדים להגיש את חישוב צריכת החשמל לתקופה 01/05/18 - 31/05/18:

בניין C יחידה 2 - 2 - 16226506

| סה"כ לתשלום | מחיר לקוט"ש בא"ג | סה"כ צריכה בקוט"ש | קריאה נוכחית | קריאה קודמת | סוג צריכה                | סוג תעריף |
|-------------|------------------|-------------------|--------------|-------------|--------------------------|-----------|
|             |                  |                   | 31/05/18     | 01/05/18    | פרטי חשבון עבור תאריכים: |           |
| 140.72 ₪    | 46.96            | 299.65            | 2,012.45     | 1,712.80    | פסגה                     | 777       |
| 5.20 ₪      | 39.12            | 13.30             | 156.40       | 143.10      | גבע                      | 778       |
| 7.11 ₪      | 32.52            | 21.85             | 920.00       | 898.15      | שפל                      | 779       |

סה"כ צריכה לדייר:

| סה"כ לתשלום | סה"כ צריכה בקוט"ש | סה"כ צריכה שפל | סה"כ צריכה גבע | סה"כ צריכה בפסגה | שיא ביקוש |
|-------------|-------------------|----------------|----------------|------------------|-----------|
| 153.02 ₪    | 334.80            | 21.85          | 13.30          | 299.65           | 2.63      |

|          |                    |                     |
|----------|--------------------|---------------------|
| 188.00 ₪ | <b>תשלום קבוע</b>  |                     |
| 341.02 ₪ | <b>סה"כ לתשלום</b> | <b>לא כולל מע"מ</b> |

התפלגות חיוב בש"ח לפי תעו"ז

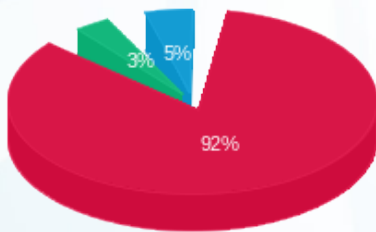

- פסגה (140.72 ₪)
- גבע (5.20 ₪)
- שפל (7.11 ₪)

הסטוריית צריכה בקוט"ש

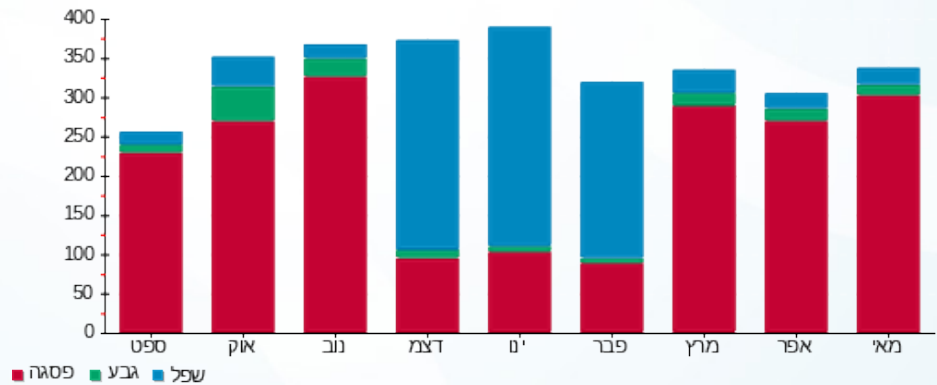

- פסגה
- גבע
- שפל





03/06/18 תאריך הפקה:  
 31/05/18 תאריך קריאה נוכחית:  
 01/05/18 תאריך קריאה קודמת:

שם דייר: בניין C - אניוין קומה 7 יחידה 15  
 שם אתר: עזריאלי חולון שובל

לקוח/ה נכבד/ה, אנו מתכבדים להגיש את חישוב צריכת החשמל לתקופה 01/05/18 - 31/05/18:

אניוין קומה 7 יחידה 15 - 8 - 16226505

| סה"כ לתשלום | מחיר לקוט"ש בא"ג | סה"כ צריכה בקוט"ש | קריאה נוכחית | קריאה קודמת | סוג צריכה                | סוג תעריף |
|-------------|------------------|-------------------|--------------|-------------|--------------------------|-----------|
|             |                  |                   | 31/05/18     | 01/05/18    | פרטי חשבון עבור תאריכים: |           |
| ₪ 0.33      | 46.96            | 0.70              | 520.25       | 519.55      | פסגה                     | 777       |
| ₪ 0.00      | 39.12            | 0.00              | 37.10        | 37.10       | גבע                      | 778       |
| ₪ 0.00      | 32.52            | 0.00              | 545.70       | 545.70      | שפל                      | 779       |

סה"כ צריכה לדייר:

| סה"כ לתשלום | סה"כ צריכה בקוט"ש | סה"כ צריכה שפל | סה"כ צריכה גבע | סה"כ צריכה בפסגה | שיא ביקוש |
|-------------|-------------------|----------------|----------------|------------------|-----------|
| ₪ 0.33      | 0.70              | 0.00           | 0.00           | 0.70             | 0.86      |

|          |                    |                     |
|----------|--------------------|---------------------|
| ₪ 188.00 | <b>תשלום קבוע</b>  |                     |
| ₪ 188.33 | <b>סה"כ לתשלום</b> | <b>לא כולל מע"מ</b> |

התפלגות חיוב בש"ח לפי תעו"ז



- פסגה (₪ 0.33)
- גבע (₪ 0.00)
- שפל (₪ 0.00)

הסטוריית צריכה בקוט"ש

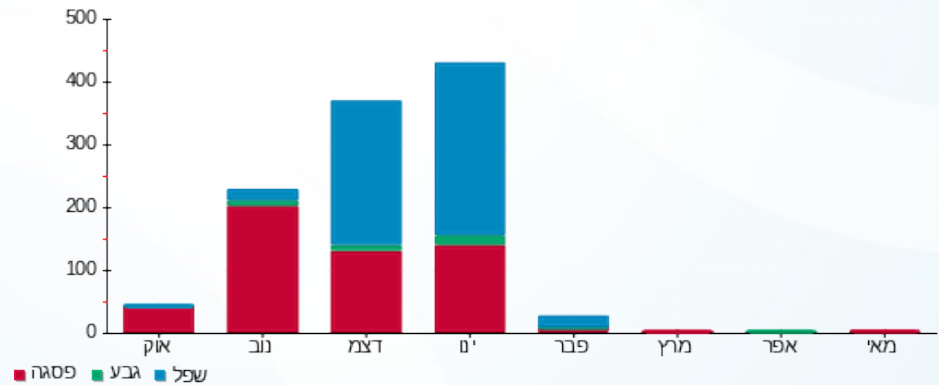



03/06/18 תאריך הפקה:  
 31/05/18 תאריך קריאה נוכחית:  
 01/05/18 תאריך קריאה קודמת:

שם דייר: בניין C - אניוין קומה 7 יחידה 16  
 שם אתר: עזריאלי חולון שובל

לקוח/ה נכבד/ה, אנו מתכבדים להגיש את חישוב צריכת החשמל לתקופה 01/05/18 - 31/05/18:

בניין C יחידה 16 - 9 - 16226505

| סה"כ לתשלום | מחיר לקוט"ש בא"ג | סה"כ צריכה בקוט"ש | קריאה נוכחית | קריאה קודמת | סוג צריכה                | סוג תעריף |
|-------------|------------------|-------------------|--------------|-------------|--------------------------|-----------|
|             |                  |                   | 31/05/18     | 01/05/18    | פרטי חשבון עבור תאריכים: |           |
| ₪ 3.36      | 46.96            | 7.15              | 3,293.15     | 3,286.00    | פסגה                     | 777       |
| ₪ 1.17      | 39.12            | 3.00              | 668.20       | 665.20      | גבע                      | 778       |
| ₪ 2.31      | 32.52            | 7.10              | 3,048.00     | 3,040.90    | שפל                      | 779       |

סה"כ צריכה לדייר:

| סה"כ לתשלום | סה"כ צריכה בקוט"ש | סה"כ צריכה שפל | סה"כ צריכה גבע | סה"כ צריכה בפסגה | שיא ביקוש |
|-------------|-------------------|----------------|----------------|------------------|-----------|
| ₪ 6.84      | 17.25             | 7.10           | 3.00           | 7.15             | 0.09      |

|          |                    |                     |
|----------|--------------------|---------------------|
| ₪ 188.00 | <b>תשלום קבוע</b>  |                     |
| ₪ 194.84 | <b>סה"כ לתשלום</b> | <b>לא כולל מע"מ</b> |

התפלגות חיוב בש"ח לפי תעו"ז

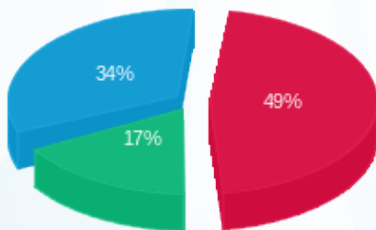

פסגה (₪ 3.36) ■  
 גבע (₪ 1.17) ■  
 שפל (₪ 2.31) ■

הסטוריית צריכה בקוט"ש

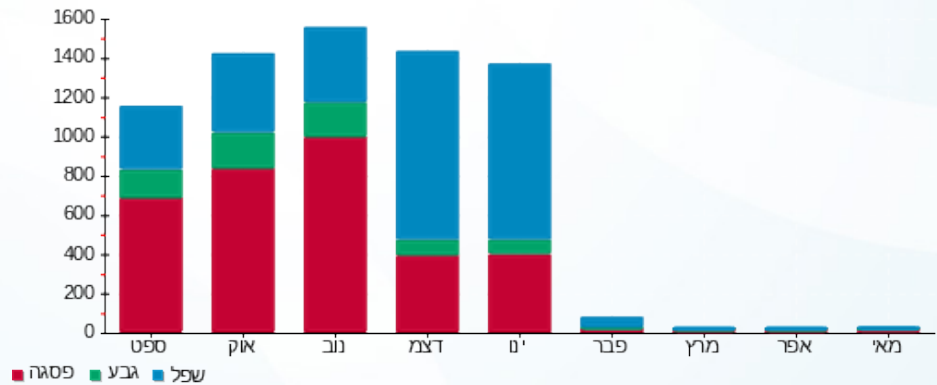



03/06/18 תאריך הפקה:  
 31/05/18 תאריך קריאה נוכחית:  
 01/05/18 תאריך קריאה קודמת:

שם דייר: בניין C - אניוין קומה 7 יחידה 17  
 שם אתר: עזריאלי חולון שובל

לקוח/ה נכבד/ה, אנו מתכבדים להגיש את חישוב צריכת החשמל לתקופה 01/05/18 - 31/05/18:

בניין C יחידה 17 - 10 - 16226505

| סה"כ לתשלום | מחיר לקוט"ש בא"ג | סה"כ צריכה בקוט"ש | קריאה נוכחית | קריאה קודמת | סוג צריכה                | סוג תעריף |
|-------------|------------------|-------------------|--------------|-------------|--------------------------|-----------|
|             |                  |                   | 31/05/18     | 01/05/18    | פרטי חשבון עבור תאריכים: |           |
| ₪ 2.30      | 46.96            | 4.90              | 1,669.20     | 1,664.30    | פסגה                     | 777       |
| ₪ 0.74      | 39.12            | 1.90              | 247.90       | 246.00      | גבע                      | 778       |
| ₪ 1.50      | 32.52            | 4.60              | 1,234.30     | 1,229.70    | שפל                      | 779       |

סה"כ צריכה לדייר:

| סה"כ לתשלום | סה"כ צריכה בקוט"ש | סה"כ צריכה שפל | סה"כ צריכה גבע | סה"כ צריכה בפסגה | שיא ביקוש |
|-------------|-------------------|----------------|----------------|------------------|-----------|
| ₪ 4.54      | 11.40             | 4.60           | 1.90           | 4.90             | 0.46      |

|          |                    |                     |
|----------|--------------------|---------------------|
| ₪ 188.00 | <b>תשלום קבוע</b>  |                     |
| ₪ 192.54 | <b>סה"כ לתשלום</b> | <b>לא כולל מע"מ</b> |

התפלגות חיוב בש"ח לפי תעו"ז

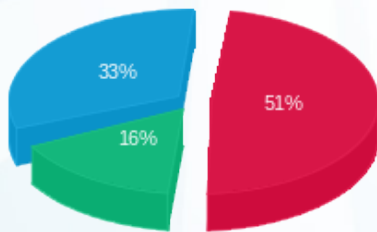

פסגה (₪ 2.30)  
 גבע (₪ 0.74)  
 שפל (₪ 1.50)

הסטוריית צריכה בקוט"ש

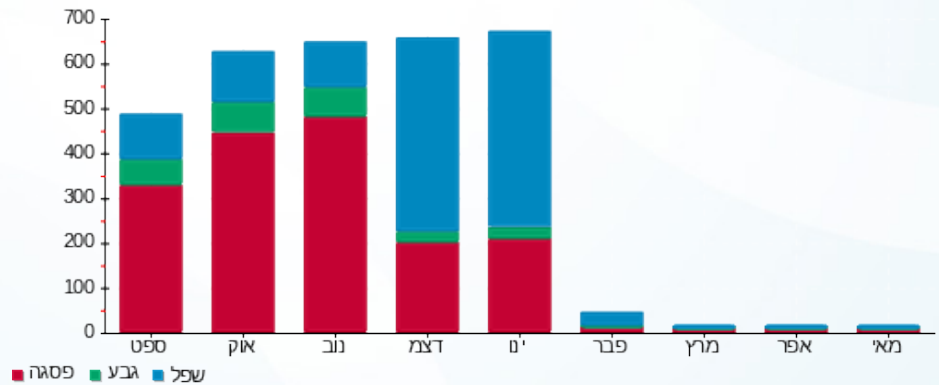



03/06/18 תאריך הפקה:  
 31/05/18 תאריך קריאה נוכחית:  
 01/05/18 תאריך קריאה קודמת:

שם דייר: בניין C - אניוין קומה 7 יחידה 18  
 שם אתר: עזריאלי חולון שובל

לקוח/ה נכבד/ה, אנו מתכבדים להגיש את חישוב צריכת החשמל לתקופה 01/05/18 - 31/05/18:

בניין C יחידה 18 - 11 - 16226505

| סה"כ לתשלום | מחיר לקוט"ש בא"ג | סה"כ צריכה בקוט"ש | קריאה נוכחית | קריאה קודמת | סוג צריכה                | סוג תעריף |
|-------------|------------------|-------------------|--------------|-------------|--------------------------|-----------|
|             |                  |                   | 31/05/18     | 01/05/18    | פרטי חשבון עבור תאריכים: |           |
| ₪ 31.23     | 46.96            | 66.50             | 743.95       | 677.45      | פסגה                     | 777       |
| ₪ 0.78      | 39.12            | 2.00              | 73.35        | 71.35       | גבע                      | 778       |
| ₪ 1.84      | 32.52            | 5.65              | 470.80       | 465.15      | שפל                      | 779       |

סה"כ צריכה לדייר:

| סה"כ לתשלום | סה"כ צריכה בקוט"ש | סה"כ צריכה שפל | סה"כ צריכה גבע | סה"כ צריכה בפסגה | שיא ביקוש |
|-------------|-------------------|----------------|----------------|------------------|-----------|
| ₪ 33.85     | 74.15             | 5.65           | 2.00           | 66.50            | 1.59      |

|          |                    |                     |
|----------|--------------------|---------------------|
| ₪ 188.00 | <b>תשלום קבוע</b>  |                     |
| ₪ 221.85 | <b>סה"כ לתשלום</b> | <b>לא כולל מע"מ</b> |

התפלגות חיוב בש"ח לפי תעו"ז

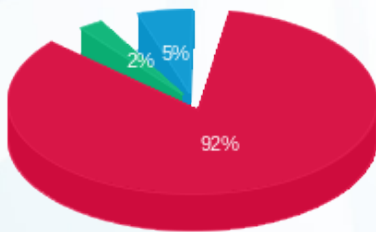

פסגה (₪ 31.23)  
 גבע (₪ 0.78)  
 שפל (₪ 1.84)

הסטוריית צריכה בקוט"ש

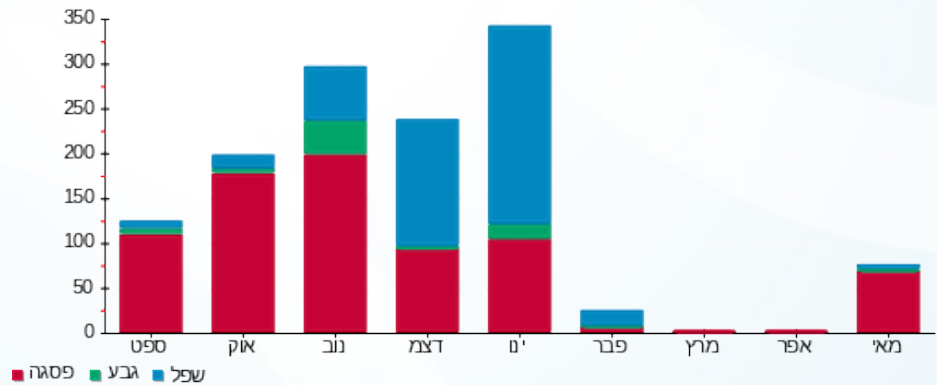



03/06/18 תאריך הפקה:  
 31/05/18 תאריך קריאה נוכחית:  
 01/05/18 תאריך קריאה קודמת:

שם דייר: בניין C - אניוין קומה 7 יחידה 19  
 שם אתר: עזריאלי חולון שובל

לקוח/ה נכבד/ה, אנו מתכבדים להגיש את חישוב צריכת החשמל לתקופה 01/05/18 - 31/05/18:

בניין C יחידה 19 - 12 - 16226505

| סה"כ לתשלום | מחיר לקוט"ש בא"ג | סה"כ צריכה בקוט"ש | קריאה נוכחית | קריאה קודמת | סוג צריכה                | סוג תעריף |
|-------------|------------------|-------------------|--------------|-------------|--------------------------|-----------|
|             |                  |                   | 31/05/18     | 01/05/18    | פרטי חשבון עבור תאריכים: |           |
| ₪ 0.33      | 46.96            | 0.70              | 26.80        | 26.10       | פסגה                     | 777       |
| ₪ 0.00      | 39.12            | 0.00              | 0.15         | 0.15        | גבע                      | 778       |
| ₪ 0.00      | 32.52            | 0.00              | 5.80         | 5.80        | שפל                      | 779       |

סה"כ צריכה לדייר:

| סה"כ לתשלום | סה"כ צריכה בקוט"ש | סה"כ צריכה שפל | סה"כ צריכה גבע | סה"כ צריכה בפסגה | שיא ביקוש |
|-------------|-------------------|----------------|----------------|------------------|-----------|
| ₪ 0.33      | 0.70              | 0.00           | 0.00           | 0.70             | 0.66      |

|          |                    |                     |
|----------|--------------------|---------------------|
| ₪ 188.00 | <b>תשלום קבוע</b>  |                     |
| ₪ 188.33 | <b>סה"כ לתשלום</b> | <b>לא כולל מע"מ</b> |

התפלגות חיוב בש"ח לפי תעו"ז



- פסגה (₪ 0.33)
- גבע (₪ 0.00)
- שפל (₪ 0.00)

הסטוריית צריכה בקוט"ש

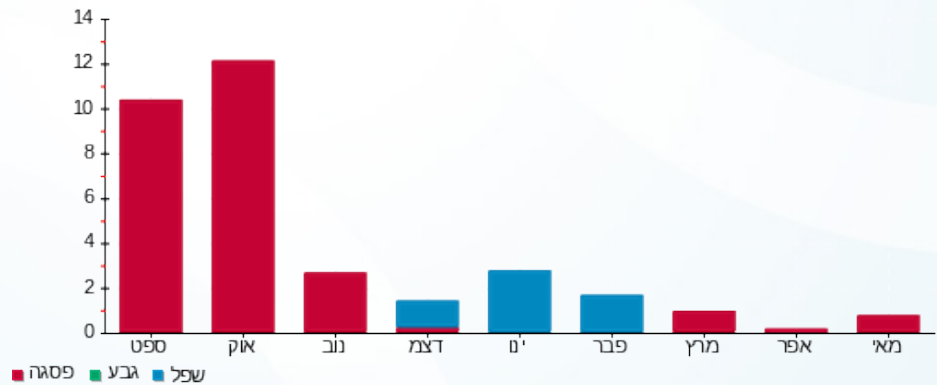



03/06/18

תאריך הפקה:

שם דייר: בניין C - אקס און מדיה קומה 7 יחידה 5  
שם אתר: עזריאלי חולון שובל

31/05/18

תאריך קריאה נוכחית:

01/05/18

תאריך קריאה קודמת:

לקוח/ה נכבד/ה, אנו מתכבדים להגיש את חישוב צריכת החשמל לתקופה 01/05/18 - 31/05/18:

אקס און מדיה יחידה 5 בניין 5 - 16226506 - C

| סוג תעריף                | סוג צריכה | קריאה קודמת | קריאה נוכחית | סה"כ צריכה בקוט"ש | מחיר לקוט"ש בא"ג | סה"כ לתשלום |
|--------------------------|-----------|-------------|--------------|-------------------|------------------|-------------|
| פרטי חשבון עבור תאריכים: |           |             |              |                   |                  |             |
| 777                      | פסגה      | 01/05/18    | 31/05/18     | 199.15            | 46.96            | 93.52 ₪     |
| 778                      | גבע       | 128.85      | 136.15       | 7.30              | 39.12            | 2.86 ₪      |
| 779                      | שפל       | 406.30      | 418.10       | 11.80             | 32.52            | 3.84 ₪      |

סה"כ צריכה לדייר:

| שיא ביקוש | סה"כ צריכה בפסגה | סה"כ צריכה גבע | סה"כ צריכה שפל | סה"כ צריכה בקוט"ש | סה"כ לתשלום |
|-----------|------------------|----------------|----------------|-------------------|-------------|
| 2.09      | 199.15           | 7.30           | 11.80          | 218.25            | 100.21 ₪    |

|          |             |              |
|----------|-------------|--------------|
| 188.00 ₪ | תשלום קבוע  |              |
| 288.21 ₪ | סה"כ לתשלום | לא כולל מע"מ |

התפלגות חיוב בש"ח לפי תעו"ז

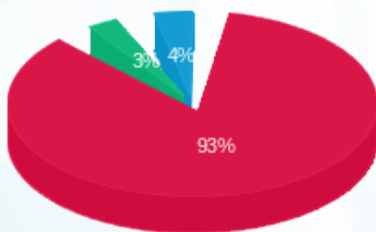

- פסגה (93.52 ₪)
- גבע (2.86 ₪)
- שפל (3.84 ₪)

הסטוריית צריכה בקוט"ש

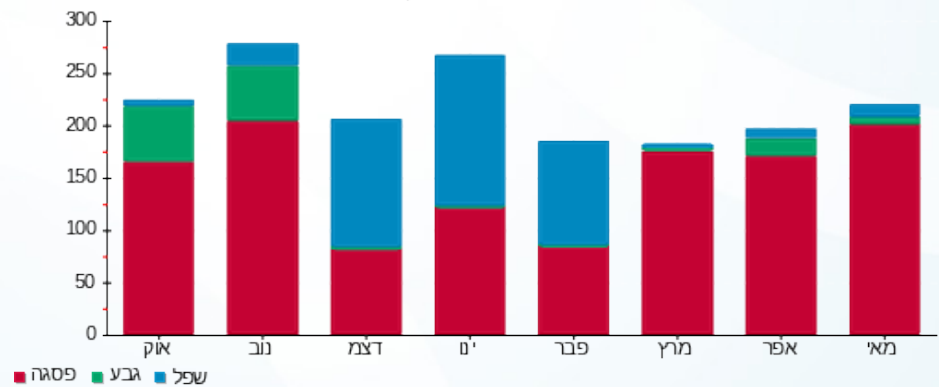

03/06/18 תאריך הפקה:  
 31/05/18 תאריך קריאה נוכחית:  
 01/05/18 תאריך קריאה קודמת:

שם דייר: בניין C - אקספריטוס קומה 7 יחידה 1  
 שם אתר: עזריאלי חולון שובל

לקוח/ה נכבד/ה, אנו מתכבדים להגיש את חישוב צריכת החשמל לתקופה 01/05/18 - 31/05/18:

קומה 7 יחידה 1 בניין 1 - 16226506 - C

| סה"כ לתשלום | מחיר לקוט"ש בא"ג | סה"כ צריכה בקוט"ש | קריאה נוכחית | קריאה קודמת | סוג צריכה | סוג תעריף                |
|-------------|------------------|-------------------|--------------|-------------|-----------|--------------------------|
|             |                  |                   | 31/05/18     | 01/05/18    |           | פרטי חשבון עבור תאריכים: |
| ₪ 275.37    | 46.96            | 586.40            | 2,028.80     | 1,442.40    | פסגה      | 777                      |
| ₪ 42.43     | 39.12            | 108.45            | 418.35       | 309.90      | גבע       | 778                      |
| ₪ 74.93     | 32.52            | 230.40            | 1,743.65     | 1,513.25    | שפל       | 779                      |

סה"כ צריכה לדייר:

| סה"כ לתשלום | סה"כ צריכה בקוט"ש | סה"כ צריכה שפל | סה"כ צריכה גבע | סה"כ צריכה בפסגה | שיא ביקוש |
|-------------|-------------------|----------------|----------------|------------------|-----------|
| ₪ 392.73    | 925.25            | 230.40         | 108.45         | 586.40           | 3.89      |

|          |                    |                     |
|----------|--------------------|---------------------|
| ₪ 188.00 | <b>תשלום קבוע</b>  |                     |
| ₪ 580.73 | <b>סה"כ לתשלום</b> | <b>לא כולל מע"מ</b> |

התפלגות חיוב בש"ח לפי תעו"ז

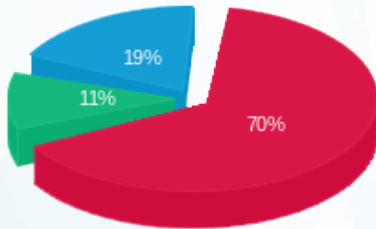

פסגה (₪ 275.37)  
 גבע (₪ 42.43)  
 שפל (₪ 74.93)

הסטוריית צריכה בקוט"ש

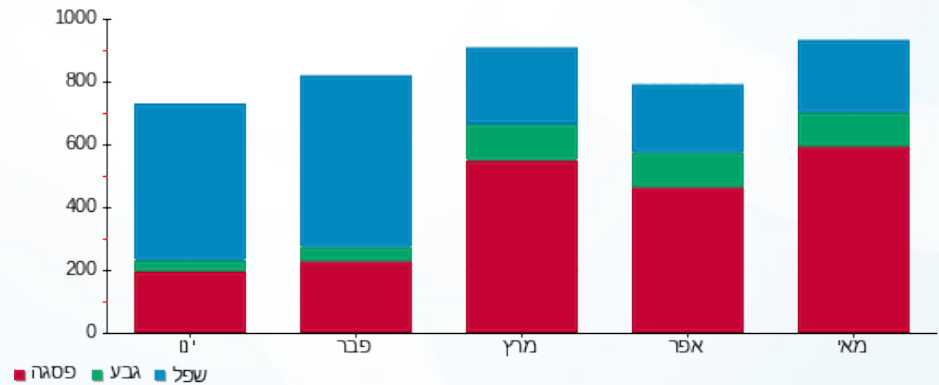

03/06/18 תאריך הפקה:  
 31/05/18 תאריך קריאה נוכחית:  
 01/05/18 תאריך קריאה קודמת:

שם דייר: בניין C - ארכימדיס קומה 6 יחידה 17  
 שם אתר: עזריאלי חולון שובל

לקוח/ה נכבד/ה, אנו מתכבדים להגיש את חישוב צריכת החשמל לתקופה 01/05/18 - 31/05/18:

ארכימדיס קומה 6 יחידה 17 בניין 6 - 15114148 - C

| סה"כ לתשלום | מחיר לקוט"ש בא"ג | סה"כ צריכה בקוט"ש | קריאה נוכחית | קריאה קודמת | סוג צריכה | סוג תעריף                |
|-------------|------------------|-------------------|--------------|-------------|-----------|--------------------------|
|             |                  |                   | 31/05/18     | 01/05/18    |           | פרטי חשבון עבור תאריכים: |
| ₪ 318.87    | 46.96            | 679.04            | 6,024.64     | 5,345.60    | פסגה      | 777                      |
| ₪ 36.21     | 39.12            | 92.56             | 984.01       | 891.45      | גבע       | 778                      |
| ₪ 27.18     | 32.52            | 83.58             | 3,245.81     | 3,162.23    | שפל       | 779                      |

סה"כ צריכה לדייר:

| סה"כ לתשלום | סה"כ צריכה בקוט"ש | סה"כ צריכה שפל | סה"כ צריכה גבע | סה"כ צריכה בפסגה | שיא ביקוש |
|-------------|-------------------|----------------|----------------|------------------|-----------|
| ₪ 382.26    | 855.17            | 83.58          | 92.56          | 679.04           | 4.90      |

|          |                    |                     |
|----------|--------------------|---------------------|
| ₪ 188.00 | <b>תשלום קבוע</b>  |                     |
| ₪ 570.26 | <b>סה"כ לתשלום</b> | <b>לא כולל מע"מ</b> |

התפלגות חיוב בש"ח לפי תעו"ז

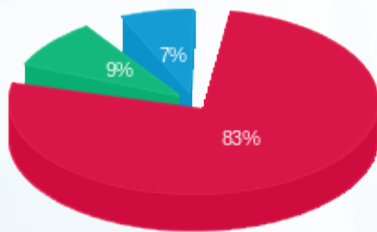

- פסגה (₪ 318.87) 83%
- גבע (₪ 36.21) 9%
- שפל (₪ 27.18) 7%

הסטוריית צריכה בקוט"ש

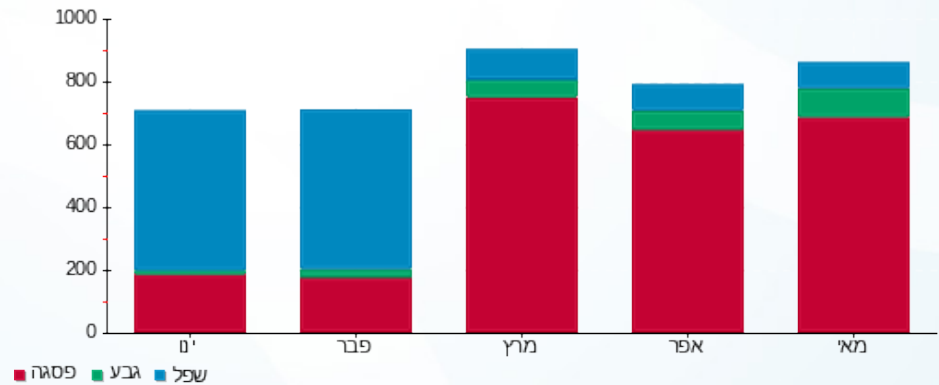

03/06/18 תאריך הפקה:  
 31/05/18 תאריך קריאה נוכחית:  
 01/05/18 תאריך קריאה קודמת:

שם דייר: בניין C - ביטוסי בע"מ קומה 7 יחידה 7  
 שם אתר: עזריאלי חולון שובל

**לקוח/ה נכבד/ה, אנו מתכבדים להגיש את חישוב צריכת החשמל לתקופה 01/05/18 - 31/05/18:**

**ביטוסי בע"מ קומה 7 יחידה 7 בניין 7 - 16226506 - C**

| סה"כ לתשלום | מחיר לקוט"ש בא"ג | סה"כ צריכה בקוט"ש | קריאה נוכחית | קריאה קודמת | סוג צריכה                | סוג תעריף |
|-------------|------------------|-------------------|--------------|-------------|--------------------------|-----------|
|             |                  |                   | 31/05/18     | 01/05/18    | פרטי חשבון עבור תאריכים: |           |
| 261.45 ₪    | 46.96            | 556.75            | 1,716.60     | 1,159.85    | פסגה                     | 777       |
| 18.15 ₪     | 39.12            | 46.40             | 179.60       | 133.20      | גבע                      | 778       |
| 33.97 ₪     | 32.52            | 104.45            | 966.30       | 861.85      | שפל                      | 779       |

**סה"כ צריכה לדייר:**

| סה"כ לתשלום | סה"כ צריכה בקוט"ש | סה"כ צריכה שפל | סה"כ צריכה גבע | סה"כ צריכה בפסגה | שיא ביקוש |
|-------------|-------------------|----------------|----------------|------------------|-----------|
| 313.57 ₪    | 707.60            | 104.45         | 46.40          | 556.75           | 3.69      |

|          |                    |                     |
|----------|--------------------|---------------------|
| 188.00 ₪ | <b>תשלום קבוע</b>  |                     |
| 501.57 ₪ | <b>סה"כ לתשלום</b> | <b>לא כולל מע"מ</b> |

התפלגות חיוב בש"ח לפי תעו"ז

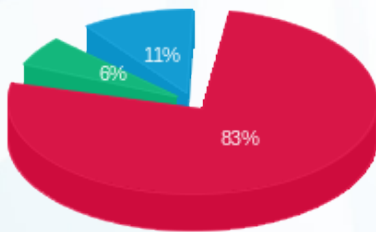

- פסגה (261.45 ₪)
- גבע (18.15 ₪)
- שפל (33.97 ₪)

הסטוריית צריכה בקוט"ש

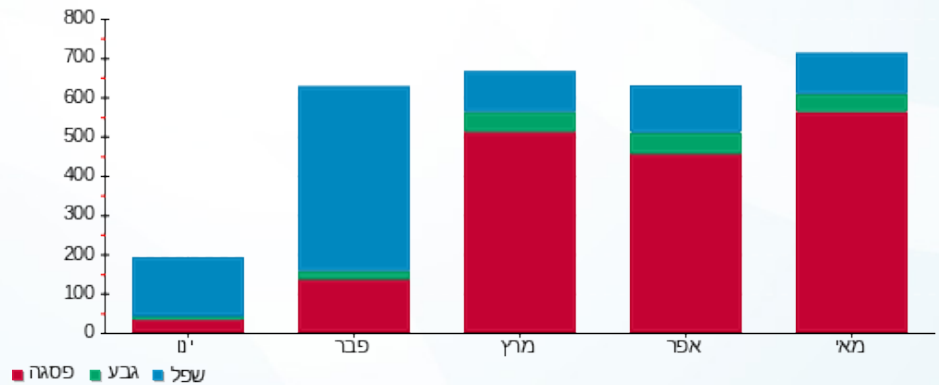



03/06/18

תאריך הפקה:

שם דייר: בניין C - גישה שרותי אינטרנט קומה 6 יחידה 3  
שם אתר: עזריאלי חולון שובל

31/05/18

תאריך קריאה נוכחית:

01/05/18

תאריך קריאה קודמת:

לקוח/ה נכבד/ה, אנו מתכבדים להגיש את חישוב צריכת החשמל לתקופה 01/05/18 - 31/05/18:

יחי 3 ק. 6 גישה שרותי אינטרנט - 3 - 15114149

| סוג תעריף                | סוג צריכה | קריאה קודמת | קריאה נוכחית | סה"כ צריכה בקוט"ש | מחיר לקוט"ש בא"ג | סה"כ לתשלום |
|--------------------------|-----------|-------------|--------------|-------------------|------------------|-------------|
| פרטי חשבון עבור תאריכים: |           |             |              |                   |                  |             |
| 777                      | פסגה      | 01/05/18    | 31/05/18     | 235.00            | 46.96            | 110.36 ₪    |
| 778                      | גבע       | 602.25      | 634.05       | 31.80             | 39.12            | 12.44 ₪     |
| 779                      | שפל       | 2,585.00    | 2,644.45     | 59.45             | 32.52            | 19.33 ₪     |

סה"כ צריכה לדייר:

| שיא ביקוש | סה"כ צריכה בפסגה | סה"כ צריכה גבע | סה"כ צריכה שפל | סה"כ צריכה בקוט"ש | סה"כ לתשלום |
|-----------|------------------|----------------|----------------|-------------------|-------------|
| 3.36      | 235.00           | 31.80          | 59.45          | 326.25            | 142.13 ₪    |

|                     |             |
|---------------------|-------------|
| 188.00 ₪            | תשלום קבוע  |
| 330.13 ₪            | סה"כ לתשלום |
| <b>לא כולל מע"מ</b> |             |

התפלגות חיוב בש"ח לפי תעו"ז

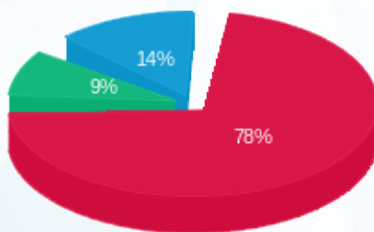

- פסגה (110.36 ₪) 78%
- גבע (12.44 ₪) 9%
- שפל (19.33 ₪) 14%

הסטוריית צריכה בקוט"ש

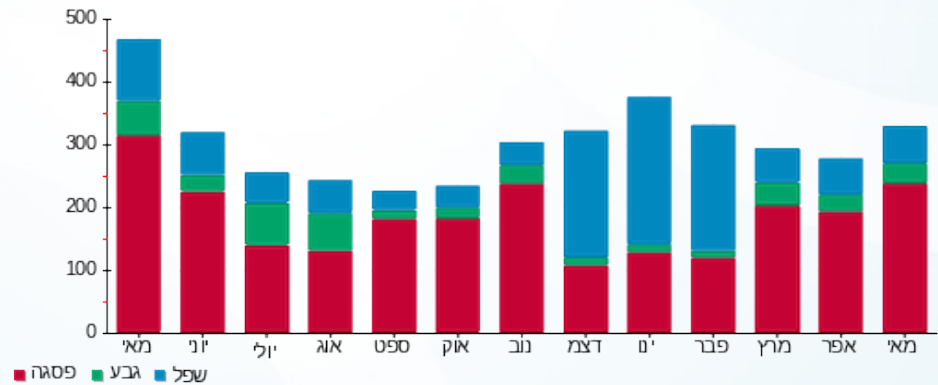



03/06/18

תאריך הפקה:

שם דייר: בניין C - גישה שרותי אינטרנט קומה 6 יחידה 4  
שם אתר: עזריאלי חולון שובל

31/05/18

תאריך קריאה נוכחית:

01/05/18

תאריך קריאה קודמת:

לקוח/ה נכבד/ה, אנו מתכבדים להגיש את חישוב צריכת החשמל לתקופה 01/05/18 - 31/05/18:

יחי 4 ק. 6 גישה שרותי אינטרנט - 4 - 15114149

| סוג תעריף                | סוג צריכה | קריאה קודמת | קריאה נוכחית | סה"כ צריכה בקוט"ש | מחיר לקוט"ש בא"ג | סה"כ לתשלום |
|--------------------------|-----------|-------------|--------------|-------------------|------------------|-------------|
| פרטי חשבון עבור תאריכים: |           |             |              |                   |                  |             |
| 777                      | פסגה      | 01/05/18    | 31/05/18     | 70.00             | 46.96            | 32.87 ₪     |
| 778                      | גבע       | 269.95      | 278.25       | 8.30              | 39.12            | 3.25 ₪      |
| 779                      | שפל       | 1,498.05    | 1,499.60     | 1.55              | 32.52            | 0.50 ₪      |

סה"כ צריכה לדייר:

| שיא ביקוש | סה"כ צריכה בפסגה | סה"כ צריכה גבע | סה"כ צריכה שפל | סה"כ צריכה בקוט"ש | סה"כ לתשלום |
|-----------|------------------|----------------|----------------|-------------------|-------------|
| 1.21      | 70.00            | 8.30           | 1.55           | 79.85             | 36.62 ₪     |

| לא כולל מע"מ | תשלום קבוע | סה"כ לתשלום |
|--------------|------------|-------------|
|              | 188.00 ₪   | 224.62 ₪    |

התפלגות חיוב בש"ח לפי תעו"ז

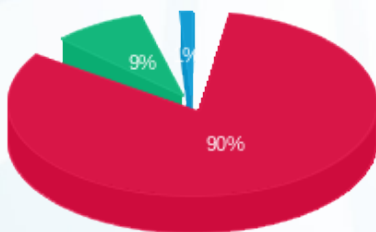

- פסגה (32.87 ₪) 90%
- גבע (3.25 ₪) 9%
- שפל (0.50 ₪) 1%

הסטוריית צריכה בקוט"ש

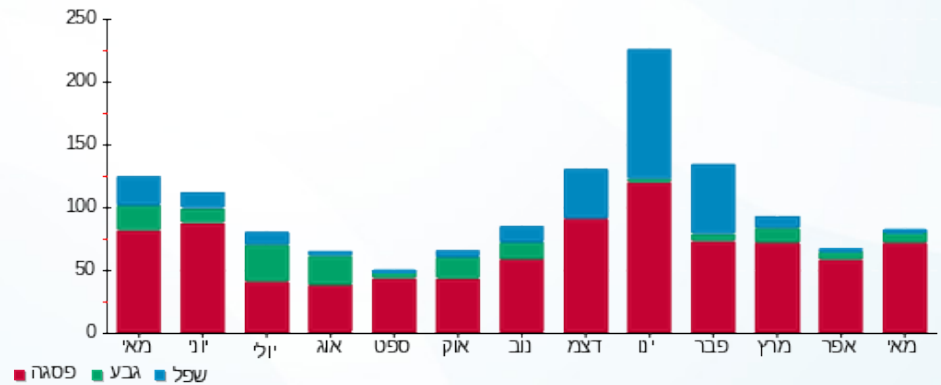



03/06/18

תאריך הפקה:

שם דייר: בניין C - ד'אפולוניה קומה 6 יחידה 1  
שם אתר: עזריאלי חולון שובל

31/05/18

תאריך קריאה נוכחית:

01/05/18

תאריך קריאה קודמת:

לקוח/ה נכבד/ה, אנו מתכבדים להגיש את חישוב צריכת החשמל לתקופה 01/05/18 - 31/05/18:

ד'אפולוניה יח1 בניין 1 - 15114149 - C

| סוג תעריף | סוג צריכה | קריאה קודמת | קריאה נוכחית | סה"כ צריכה בקוט"ש | מחיר לקוט"ש בא"ג         | סה"כ לתשלום |
|-----------|-----------|-------------|--------------|-------------------|--------------------------|-------------|
|           |           |             | 31/05/18     | 01/05/18          | פרטי חשבון עבור תאריכים: |             |
| 777       | פסגה      | 362.70      | 403.55       | 40.85             | 46.96                    | 19.18 ₪     |
| 778       | גבע       | 151.95      | 168.70       | 16.75             | 39.12                    | 6.55 ₪      |
| 779       | שפל       | 485.40      | 524.85       | 39.45             | 32.52                    | 12.83 ₪     |

סה"כ צריכה לדייר:

| שיא ביקוש | סה"כ צריכה בפסגה | סה"כ צריכה גבע | סה"כ צריכה שפל | סה"כ צריכה בקוט"ש | סה"כ לתשלום |
|-----------|------------------|----------------|----------------|-------------------|-------------|
| 0.41      | 40.85            | 16.75          | 39.45          | 97.05             | 38.56 ₪     |

|          |             |              |
|----------|-------------|--------------|
| 188.00 ₪ | תשלום קבוע  |              |
| 226.56 ₪ | סה"כ לתשלום | לא כולל מע"מ |

התפלגות חיוב בש"ח לפי תעו"ז

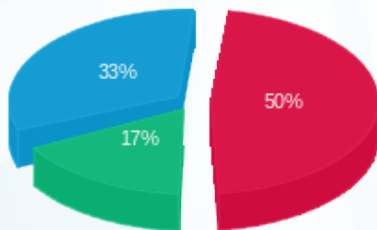

פסגה (19.18 ₪)  
גבע (6.55 ₪)  
שפל (12.83 ₪)

הסטוריית צריכה בקוט"ש

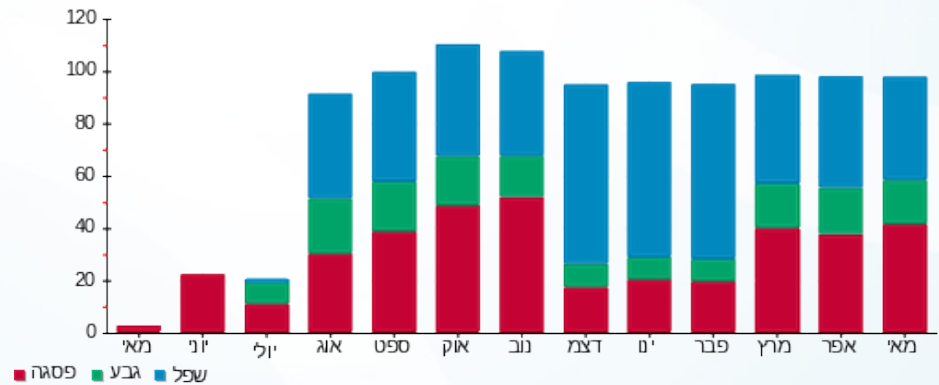

פסגה גבע שפל





03/06/18 תאריך הפקה:  
 31/05/18 תאריך קריאה נוכחית:  
 01/05/18 תאריך קריאה קודמת:

שם דייר: בניין C - ווקאליקס קומה 6 יחידה 5  
 שם אתר: עזריאלי חולון שובל

לקוח/ה נכבד/ה, אנו מתכבדים להגיש את חישוב צריכת החשמל לתקופה 01/05/18 - 31/05/18:

ווקאליקס יחידה 5 קומה 6 - 5 - 15114149

| סוג תעריף                | סוג צריכה | קריאה קודמת | קריאה נוכחית | סה"כ צריכה בקוט"ש | מחיר לקוט"ש בא"ג | סה"כ לתשלום |
|--------------------------|-----------|-------------|--------------|-------------------|------------------|-------------|
| פרטי חשבון עבור תאריכים: |           |             |              |                   |                  |             |
| 777                      | פסגה      | 01/05/18    | 31/05/18     | 148.95            | 46.96            | 69.95 ₪     |
| 778                      | גבע       | 470.85      | 493.00       | 22.15             | 39.12            | 8.67 ₪      |
| 779                      | שפל       | 1,165.25    | 1,176.35     | 11.10             | 32.52            | 3.61 ₪      |

סה"כ צריכה לדייר:

| שיא ביקוש | סה"כ צריכה בפסגה | סה"כ צריכה גבע | סה"כ צריכה שפל | סה"כ צריכה בקוט"ש | סה"כ לתשלום |
|-----------|------------------|----------------|----------------|-------------------|-------------|
| 1.64      | 148.95           | 22.15          | 11.10          | 182.20            | 82.22 ₪     |

|                     |             |
|---------------------|-------------|
| 188.00 ₪            | תשלום קבוע  |
| 270.22 ₪            | סה"כ לתשלום |
| <b>לא כולל מע"מ</b> |             |

התפלגות חיוב בש"ח לפי תעו"ז

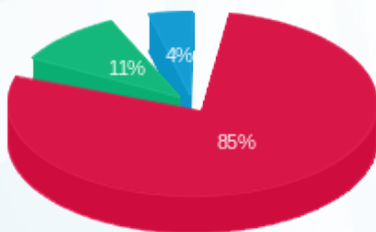

פסגה (69.95 ₪) 85%  
 גבע (8.67 ₪) 11%  
 שפל (3.61 ₪) 4%

הסטוריית צריכה בקוט"ש

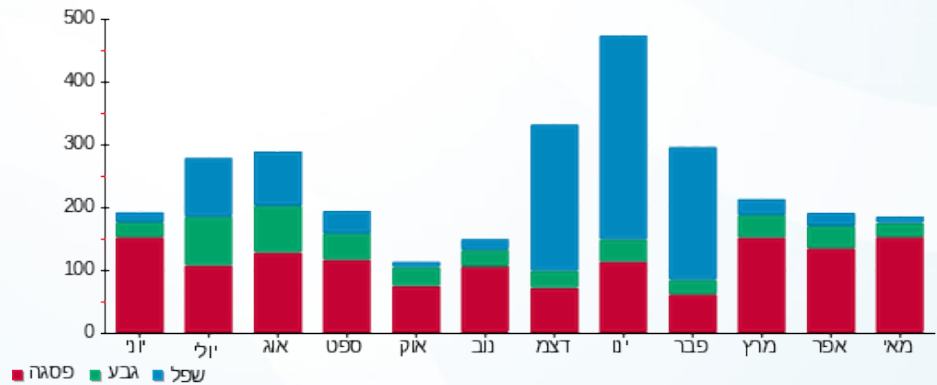

03/06/18 תאריך הפקה:  
 31/05/18 תאריך קריאה נוכחית:  
 01/05/18 תאריך קריאה קודמת:

שם דייר: בניין C - חדר ישיבות 20 קומה 6  
 שם אתר: עזריאלי חולון שובל

לקוח/ה נכבד/ה, אנו מתכבדים להגיש את חישוב צריכת החשמל לתקופה 01/05/18 - 31/05/18:

**חדר ישיבות 20 - 7 - 15114148**

| סה"כ לתשלום | מחיר לקוט"ש בא"ג | סה"כ צריכה בקוט"ש | קריאה נוכחית | קריאה קודמת | סוג צריכה                | סוג תעריף |
|-------------|------------------|-------------------|--------------|-------------|--------------------------|-----------|
|             |                  |                   | 31/05/18     | 01/05/18    | פרטי חשבון עבור תאריכים: |           |
| ₪ 46.47     | 46.96            | 98.96             | 1,362.90     | 1,263.94    | פסגה                     | 777       |
| ₪ 12.24     | 39.12            | 31.29             | 579.34       | 548.05      | גבע                      | 778       |
| ₪ 24.06     | 32.52            | 73.97             | 1,873.78     | 1,799.81    | שפל                      | 779       |

**סה"כ צריכה לדייר:**

| סה"כ לתשלום | סה"כ צריכה בקוט"ש | סה"כ צריכה שפל | סה"כ צריכה גבע | סה"כ צריכה בפסגה | שיא ביקוש |
|-------------|-------------------|----------------|----------------|------------------|-----------|
| ₪ 82.77     | 204.22            | 73.97          | 31.29          | 98.96            | 1.33      |

|          |                    |                     |
|----------|--------------------|---------------------|
| ₪ 188.00 | <b>תשלום קבוע</b>  |                     |
| ₪ 270.77 | <b>סה"כ לתשלום</b> | <b>לא כולל מע"מ</b> |

התפלגות חיוב בש"ח לפי תעו"ז

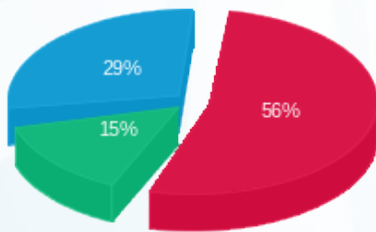

פסגה (₪ 46.47) ■  
 גבע (₪ 12.24) ■  
 שפל (₪ 24.06) ■

הסטוריית צריכה בקוט"ש

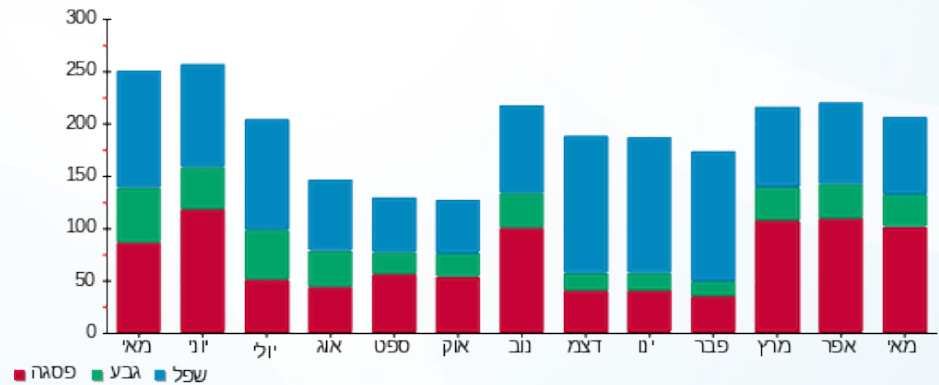



03/06/18

תאריך הפקה:

שם דייר: בניין C - חווייה ותוכן קומה 6 יחידה 12  
שם אתר: עזריאלי חולון שובל

31/05/18

תאריך קריאה נוכחית:

01/05/18

תאריך קריאה קודמת:

לקוח/ה נכבד/ה, אנו מתכבדים להגיש את חישוב צריכת החשמל לתקופה 01/05/18 - 31/05/18:

כושר עזריאלי חולון בע"מ ק.יח' 12 - 1 - 15114148

| סה"כ לתשלום | מחיר לקוט"ש בא"ג | סה"כ צריכה בקוט"ש | קריאה נוכחית | קריאה קודמת | סוג צריכה                | סוג תעריף |
|-------------|------------------|-------------------|--------------|-------------|--------------------------|-----------|
|             |                  |                   | 31/05/18     | 01/05/18    | פרטי חשבון עבור תאריכים: |           |
| 27.59 ₪     | 46.96            | 58.75             | 1,725.10     | 1,666.35    | פסגה                     | 777       |
| 2.01 ₪      | 39.12            | 5.15              | 283.29       | 278.15      | גבע                      | 778       |
| 4.68 ₪      | 32.52            | 14.39             | 1,017.14     | 1,002.75    | שפל                      | 779       |

סה"כ צריכה לדייר:

| סה"כ לתשלום | סה"כ צריכה בקוט"ש | סה"כ צריכה שפל | סה"כ צריכה גבע | סה"כ צריכה בפסגה | שיא ביקוש |
|-------------|-------------------|----------------|----------------|------------------|-----------|
| 34.28 ₪     | 78.28             | 14.39          | 5.15           | 58.75            | 6.30      |

|          |                    |                     |
|----------|--------------------|---------------------|
| 188.00 ₪ | <b>תשלום קבוע</b>  |                     |
| 222.28 ₪ | <b>סה"כ לתשלום</b> | <b>לא כולל מע"מ</b> |

התפלגות חיוב בש"ח לפי תעו"ז

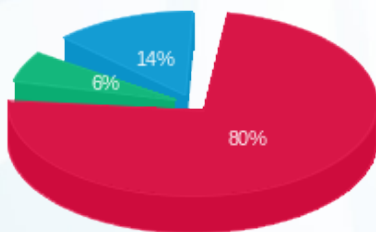

- פסגה (27.59 ₪)
- גבע (2.01 ₪)
- שפל (4.68 ₪)

הסטוריית צריכה בקוט"ש

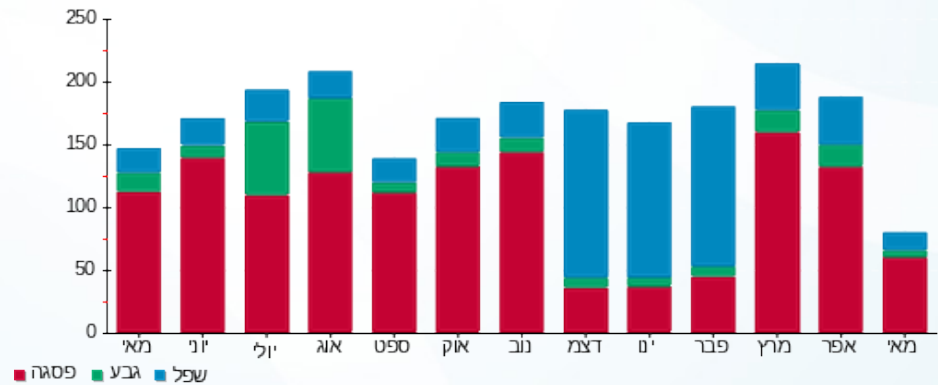



03/06/18

תאריך הפקה:

שם דייר: בניין C - טייק קר מילניום, דיאגנוזה ולוי שלמה קומה 7 יחידה 12  
שם אתר: עזריאלי חולון שובל

31/05/18

תאריך קריאה נוכחית:

01/05/18

תאריך קריאה קודמת:

לקוח/ה נכבד/ה, אנו מתכבדים להגיש את חישוב צריכת החשמל לתקופה 01/05/18 - 31/05/18:

בניין C יחידה 12 - 12 - 16226506

| סה"כ לתשלום | מחיר לקוט"ש בא"ג | סה"כ צריכה בקוט"ש | קריאה נוכחית | קריאה קודמת | סוג צריכה | סוג תעריף                |
|-------------|------------------|-------------------|--------------|-------------|-----------|--------------------------|
|             |                  |                   | 31/05/18     | 01/05/18    |           | פרטי חשבון עבור תאריכים: |
| 142.50 ₪    | 46.96            | 303.45            | 1,922.60     | 1,619.15    | פסגה      | 777                      |
| 8.45 ₪      | 39.12            | 21.60             | 220.95       | 199.35      | גבע       | 778                      |
| 3.89 ₪      | 32.52            | 11.95             | 593.45       | 581.50      | שפל       | 779                      |

סה"כ צריכה לדייר:

| סה"כ לתשלום | סה"כ צריכה בקוט"ש | סה"כ צריכה שפל | סה"כ צריכה גבע | סה"כ צריכה בפסגה | שיא ביקוש |
|-------------|-------------------|----------------|----------------|------------------|-----------|
| 154.84 ₪    | 337.00            | 11.95          | 21.60          | 303.45           | 2.49      |

|          |                    |                     |
|----------|--------------------|---------------------|
| 188.00 ₪ | <b>תשלום קבוע</b>  |                     |
| 342.84 ₪ | <b>סה"כ לתשלום</b> | <b>לא כולל מע"מ</b> |

התפלגות חיוב בש"ח לפי תעו"ז

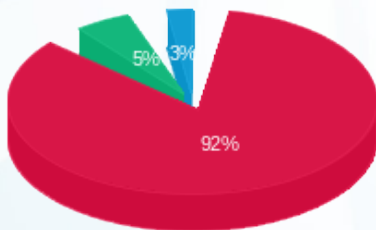

- פסגה (142.50 ₪) 92%
- גבע (8.45 ₪) 5%
- שפל (3.89 ₪) 3%

הסטוריית צריכה בקוט"ש

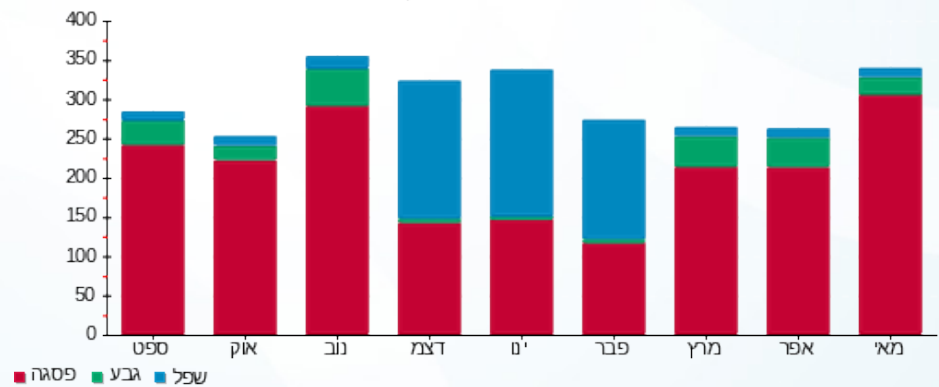

03/06/18 תאריך הפקה:  
 31/05/18 תאריך קריאה נוכחית:  
 01/05/18 תאריך קריאה קודמת:

שם דייר: בניין C - יוסף רון קומה 6 יחידה 11  
 שם אתר: עזריאלי חולון שובל

**לקוח/ה נכבד/ה, אנו מתכבדים להגיש את חישוב צריכת החשמל לתקופה 01/05/18 - 31/05/18:**

**יוסף רון קומה 6 יח' 11 - 15114149**

| סוג תעריף                | סוג צריכה | קריאה קודמת | קריאה נוכחית | סה"כ צריכה בקוט"ש | מחיר לקוט"ש בא"ג | סה"כ לתשלום |
|--------------------------|-----------|-------------|--------------|-------------------|------------------|-------------|
| פרטי חשבון עבור תאריכים: |           |             |              |                   |                  |             |
| 777                      | פסגה      | 01/05/18    | 31/05/18     | 80.90             | 46.96            | 37.99 ₪     |
| 778                      | גבע       | 90.65       | 91.15        | 0.50              | 39.12            | 0.20 ₪      |
| 779                      | שפל       | 710.85      | 711.60       | 0.75              | 32.52            | 0.24 ₪      |

**סה"כ צריכה לדייר:**

| שיא ביקוש | סה"כ צריכה בפסגה | סה"כ צריכה גבע | סה"כ צריכה שפל | סה"כ צריכה בקוט"ש | סה"כ לתשלום |
|-----------|------------------|----------------|----------------|-------------------|-------------|
| 1.19      | 80.90            | 0.50           | 0.75           | 82.15             | 38.43 ₪     |

|          |                    |                     |
|----------|--------------------|---------------------|
| 188.00 ₪ | <b>תשלום קבוע</b>  |                     |
| 226.43 ₪ | <b>סה"כ לתשלום</b> | <b>לא כולל מע"מ</b> |

התפלגות חיוב בש"ח לפי תעו"ז

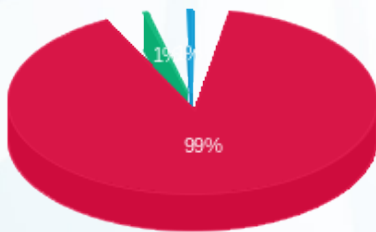

■ פסגה (37.99 ₪)  
 ■ גבע (0.20 ₪)  
 ■ שפל (0.24 ₪)

הסטוריית צריכה בקוט"ש

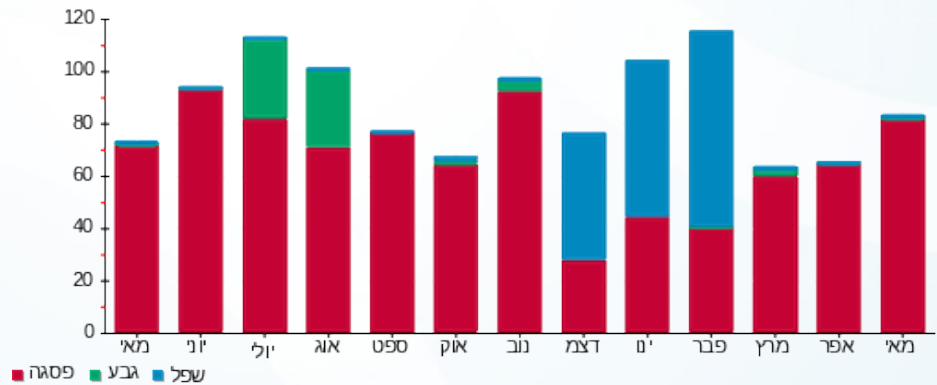

03/06/18 תאריך הפקה:  
 31/05/18 תאריך קריאה נוכחית:  
 01/05/18 תאריך קריאה קודמת:

שם דייר: בניין C - ללי קומה 6 יחידה 13  
 שם אתר: עזריאלי חולון שובל

**לקוח/ה נכבד/ה, אנו מתכבדים להגיש את חישוב צריכת החשמל לתקופה 01/05/18 - 31/05/18:**

**ללי קומה 6 יחידה 13 בניין 2 - 15114148 - C**

| סה"כ לתשלום | מחיר לקוט"ש בא"ג | סה"כ צריכה בקוט"ש | קריאה נוכחית | קריאה קודמת | סוג צריכה                | סוג תעריף |
|-------------|------------------|-------------------|--------------|-------------|--------------------------|-----------|
|             |                  |                   | 31/05/18     | 01/05/18    | פרטי חשבון עבור תאריכים: |           |
| 272.55 ₪    | 46.96            | 580.39            | 3,278.31     | 2,697.92    | פסגה                     | 777       |
| 27.42 ₪     | 39.12            | 70.09             | 681.50       | 611.42      | גבע                      | 778       |
| 40.21 ₪     | 32.52            | 123.64            | 2,553.86     | 2,430.23    | שפל                      | 779       |

**סה"כ צריכה לדייר:**

| סה"כ לתשלום | סה"כ צריכה בקוט"ש | סה"כ צריכה שפל | סה"כ צריכה גבע | סה"כ צריכה בפסגה | שיא ביקוש |
|-------------|-------------------|----------------|----------------|------------------|-----------|
| 340.18 ₪    | 774.11            | 123.64         | 70.09          | 580.39           | 4.69      |

|          |                    |                     |
|----------|--------------------|---------------------|
| 188.00 ₪ | <b>תשלום קבוע</b>  |                     |
| 528.18 ₪ | <b>סה"כ לתשלום</b> | <b>לא כולל מע"מ</b> |

התפלגות חיוב בש"ח לפי תעו"ז

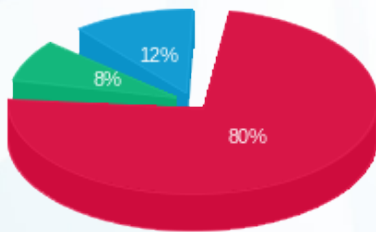

■ פסגה (272.55 ₪)  
 ■ גבע (27.42 ₪)  
 ■ שפל (40.21 ₪)

הסטוריית צריכה בקוט"ש

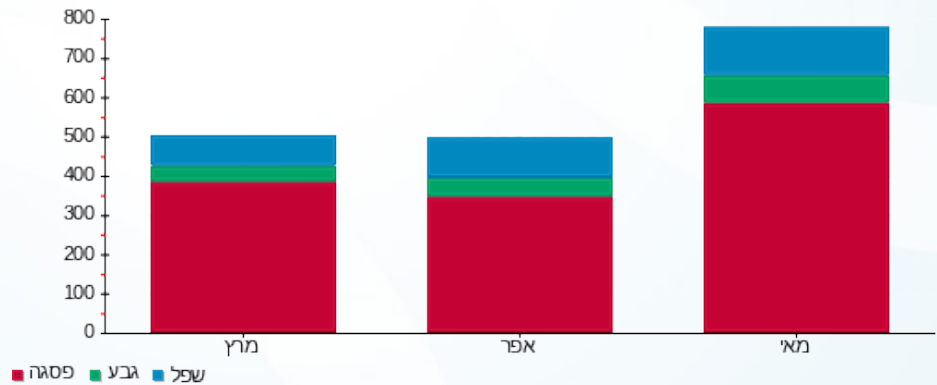



03/06/18

תאריך הפקה:

שם דייר: בניין C - מרינה מזל יוסופוב קומה 6 יחידה 1  
שם אתר: עזריאלי חולון שובל

31/05/18

תאריך קריאה נוכחית:

01/05/18

תאריך קריאה קודמת:

לקוח/ה נכבד/ה, אנו מתכבדים להגיש את חישוב צריכת החשמל לתקופה 01/05/18 - 31/05/18:

מרינה מזל יוסופוב יח' 1 בניין 7 - 15114149 - C

| סוג תעריף                | סוג צריכה | קריאה קודמת | קריאה נוכחית | סה"כ צריכה בקוט"ש | מחיר לקוט"ש בא"ג | סה"כ לתשלום |
|--------------------------|-----------|-------------|--------------|-------------------|------------------|-------------|
| פרטי חשבון עבור תאריכים: |           |             |              |                   |                  |             |
| 777                      | פסגה      | 01/05/18    | 31/05/18     | 185.55            | 46.96            | 87.13 ₪     |
| 778                      | גבע       | 293.40      | 312.90       | 19.50             | 39.12            | 7.63 ₪      |
| 779                      | שפל       | 664.65      | 692.80       | 28.15             | 32.52            | 9.15 ₪      |

סה"כ צריכה לדייר:

| שיא ביקוש | סה"כ צריכה בפסגה | סה"כ צריכה גבע | סה"כ צריכה שפל | סה"כ צריכה בקוט"ש | סה"כ לתשלום |
|-----------|------------------|----------------|----------------|-------------------|-------------|
| 2.05      | 185.55           | 19.50          | 28.15          | 233.20            | 103.92 ₪    |

|                     |             |
|---------------------|-------------|
| 188.00 ₪            | תשלום קבוע  |
| 291.92 ₪            | סה"כ לתשלום |
| <b>לא כולל מע"מ</b> |             |

התפלגות חיוב בש"ח לפי תעו"ז

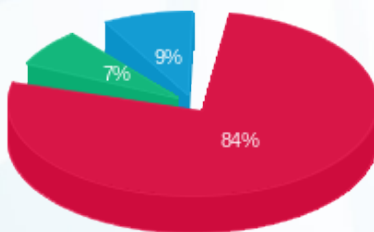

- פסגה (₪ 87.13)
- גבע (₪ 7.63)
- שפל (₪ 9.15)

הסטוריית צריכה בקוט"ש

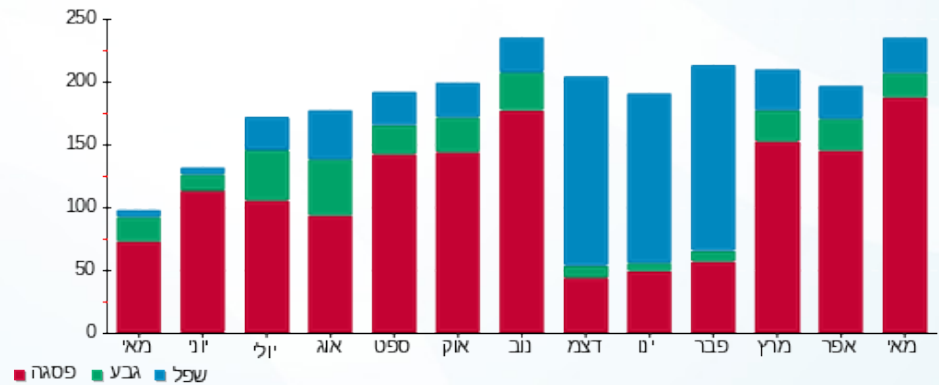



03/06/18

תאריך הפקה:

שם דייר: בניין C - נטסק סיבר קום בע"מ קומה 7 יחידה 8  
שם אתר: עזריאלי חולון שובל

31/05/18

תאריך קריאה נוכחית:

01/05/18

תאריך קריאה קודמת:

לקוח/ה נכבד/ה, אנו מתכבדים להגיש את חישוב צריכת החשמל לתקופה 01/05/18 - 31/05/18:

קומה 7 יחידה 8 בניין 8 - 16226506 - C

| סה"כ לתשלום | מחיר לקוט"ש בא"ג | סה"כ צריכה בקוט"ש | קריאה נוכחית | קריאה קודמת | סוג צריכה | סוג תעריף                |
|-------------|------------------|-------------------|--------------|-------------|-----------|--------------------------|
|             |                  |                   | 31/05/18     | 01/05/18    |           | פרטי חשבון עבור תאריכים: |
| 112.05 ₪    | 46.96            | 238.60            | 527.20       | 288.60      | פסגה      | 777                      |
| 4.60 ₪      | 39.12            | 11.75             | 31.10        | 19.35       | גבע       | 778                      |
| 9.27 ₪      | 32.52            | 28.50             | 51.75        | 23.25       | שפל       | 779                      |

סה"כ צריכה לדייר:

| סה"כ לתשלום | סה"כ צריכה בקוט"ש | סה"כ צריכה שפל | סה"כ צריכה גבע | סה"כ צריכה בפסגה | שיא ביקוש |
|-------------|-------------------|----------------|----------------|------------------|-----------|
| 125.91 ₪    | 278.85            | 28.50          | 11.75          | 238.60           | 2.57      |

|          |                    |                     |
|----------|--------------------|---------------------|
| 188.00 ₪ | <b>תשלום קבוע</b>  |                     |
| 313.91 ₪ | <b>סה"כ לתשלום</b> | <b>לא כולל מע"מ</b> |

התפלגות חיוב בש"ח לפי תעו"ז

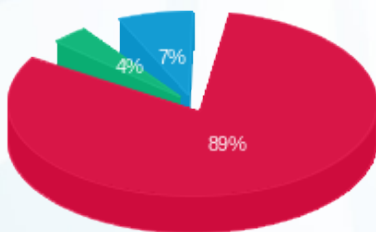

- פסגה (112.05 ₪)
- גבע (4.60 ₪)
- שפל (9.27 ₪)

הסטוריית צריכה בקוט"ש

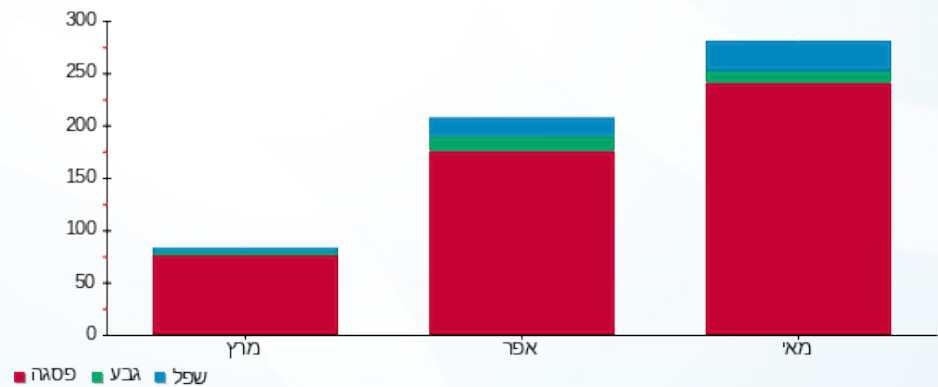



03/06/18

תאריך הפקה:

שם דייר: בניין C - עו"ד יעל מוסקוביץ קומה 6 יחידה 16  
שם אתר: עזריאלי חולון שובל

31/05/18

תאריך קריאה נוכחית:

01/05/18

תאריך קריאה קודמת:

לקוח/ה נכבד/ה, אנו מתכבדים להגיש את חישוב צריכת החשמל לתקופה 01/05/18 - 31/05/18:

עו"ד יעל מוסקוביץ ק.6 יח' 16 - 5 - 15114148

| סוג תעריף                | סוג צריכה | קריאה קודמת | קריאה נוכחית | סה"כ צריכה בקוט"ש | מחיר לקוט"ש בא"ג | סה"כ לתשלום |
|--------------------------|-----------|-------------|--------------|-------------------|------------------|-------------|
| פרטי חשבון עבור תאריכים: |           |             |              |                   |                  |             |
| 777                      | פסגה      | 01/05/18    | 31/05/18     | 121.49            | 46.96            | 57.05 ₪     |
| 778                      | גבע       | 93.92       | 102.85       | 8.93              | 39.12            | 3.49 ₪      |
| 779                      | שפל       | 328.91      | 337.63       | 8.72              | 32.52            | 2.83 ₪      |

סה"כ צריכה לדייר:

| שיא ביקוש | סה"כ צריכה בפסגה | סה"כ צריכה גבע | סה"כ צריכה שפל | סה"כ צריכה בקוט"ש | סה"כ לתשלום |
|-----------|------------------|----------------|----------------|-------------------|-------------|
| 1.53      | 121.49           | 8.93           | 8.72           | 139.13            | 63.37 ₪     |

|          |             |              |
|----------|-------------|--------------|
| 188.00 ₪ | תשלום קבוע  |              |
| 251.37 ₪ | סה"כ לתשלום | לא כולל מע"מ |

התפלגות חיוב בש"ח לפי תעו"ז

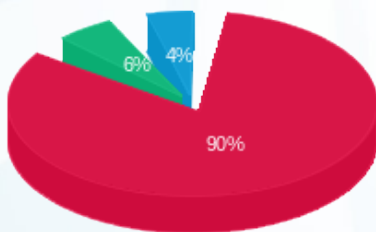

- פסגה (57.05 ₪)
- גבע (3.49 ₪)
- שפל (2.83 ₪)

הסטוריית צריכה בקוט"ש

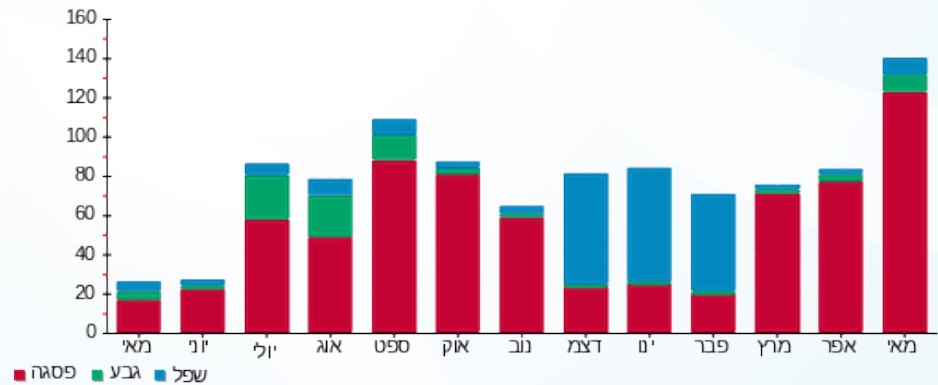

03/06/18 תאריך הפקה:  
 31/05/18 תאריך קריאה נוכחית:  
 01/05/18 תאריך קריאה קודמת:

שם דייר: בניין C - פנחס פלח קומה 6 יחידה 2  
 שם אתר: עזריאלי חולון שובל

לקוח/ה נכבד/ה, אנו מתכבדים להגיש את חישוב צריכת החשמל לתקופה 01/05/18 - 31/05/18:

פנחס פלח ק.6 יח' 2 - 2 - 15114149

| סה"כ לתשלום | מחיר לקוט"ש בא"ג | סה"כ צריכה בקוט"ש | קריאה נוכחית | קריאה קודמת | סוג צריכה | סוג תעריף                |
|-------------|------------------|-------------------|--------------|-------------|-----------|--------------------------|
|             |                  |                   | 31/05/18     | 01/05/18    |           | פרטי חשבון עבור תאריכים: |
| ₪ 38.27     | 46.96            | 81.50             | 1,543.05     | 1,461.55    | פסגה      | 777                      |
| ₪ 6.83      | 39.12            | 17.45             | 377.10       | 359.65      | גבע       | 778                      |
| ₪ 10.99     | 32.52            | 33.80             | 1,039.75     | 1,005.95    | שפל       | 779                      |

סה"כ צריכה לדייר:

| סה"כ לתשלום | סה"כ צריכה בקוט"ש | סה"כ צריכה שפל | סה"כ צריכה גבע | סה"כ צריכה בפסגה | שיא ביקוש |
|-------------|-------------------|----------------|----------------|------------------|-----------|
| ₪ 56.09     | 132.75            | 33.80          | 17.45          | 81.50            | 1.25      |

|          |                    |                     |
|----------|--------------------|---------------------|
| ₪ 188.00 | <b>תשלום קבוע</b>  |                     |
| ₪ 244.09 | <b>סה"כ לתשלום</b> | <b>לא כולל מע"מ</b> |

התפלגות חיוב בש"ח לפי תעו"ז

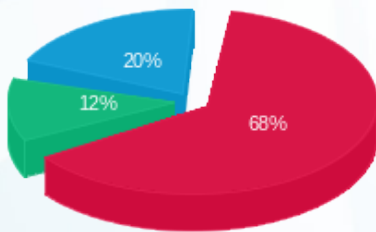

■ פסגה (₪ 38.27)  
 ■ גבע (₪ 6.83)  
 ■ שפל (₪ 10.99)

הסטוריית צריכה בקוט"ש





03/06/18

תאריך הפקה:

שם דייר: בניין C - פרויקט משרדים שובל קומה 6  
שם אתר: עזריאלי חולון שובל

31/05/18

תאריך קריאה נוכחית:

01/05/18

תאריך קריאה קודמת:

לקוח/ה נכבד/ה, אנו מתכבדים להגיש את חישוב צריכת החשמל לתקופה 01/05/18 - 31/05/18:

פרוייקט משרדים שובל בניין 12 - 15114149 - C

| סוג תעריף                | סוג צריכה | קריאה קודמת | קריאה נוכחית | סה"כ צריכה בקוט"ש | מחיר לקוט"ש בא"ג | סה"כ לתשלום |
|--------------------------|-----------|-------------|--------------|-------------------|------------------|-------------|
| פרטי חשבון עבור תאריכים: |           |             |              |                   |                  |             |
| 777                      | פסגה      | 01/05/18    | 31/05/18     | 3,437.20          | 46.96            | 1,614.11 ₪  |
| 778                      | גבע       | 7,899.60    | 8,440.40     | 540.80            | 39.12            | 211.56 ₪    |
| 779                      | שפל       | 27,283.60   | 28,229.20    | 945.60            | 32.52            | 307.51 ₪    |

סה"כ צריכה לדייר:

| שיא ביקוש | סה"כ צריכה בפסגה | סה"כ צריכה גבע | סה"כ צריכה שפל | סה"כ צריכה בקוט"ש | סה"כ לתשלום |
|-----------|------------------|----------------|----------------|-------------------|-------------|
| 21.21     | 3,437.20         | 540.80         | 945.60         | 4,923.60          | 2,133.18 ₪  |

|            |             |              |
|------------|-------------|--------------|
| 188.00 ₪   | תשלום קבוע  |              |
| 2,321.18 ₪ | סה"כ לתשלום | לא כולל מע"מ |

התפלגות חיוב בש"ח לפי תעו"ז

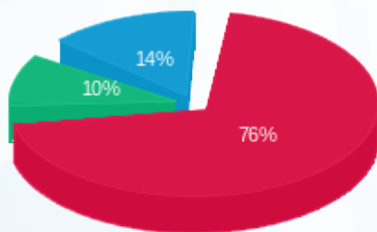

פסגה (1,614.11 ₪)  
גבע (211.56 ₪)  
שפל (307.51 ₪)

הסטוריית צריכה בקוט"ש

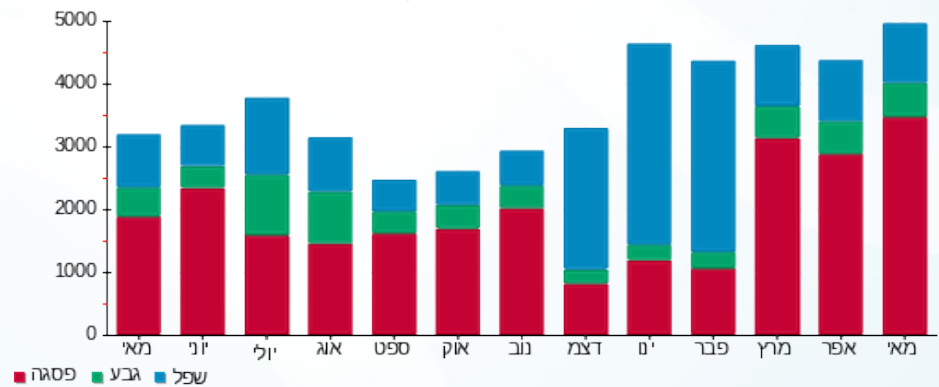



03/06/18

תאריך הפקה:

שם דייר: בניין C - קלורן בע"מ קומה 6 יחידה 8  
שם אתר: עזריאלי חולון שובל

31/05/18

תאריך קריאה נוכחית:

01/05/18

תאריך קריאה קודמת:

לקוח/ה נכבד/ה, אנו מתכבדים להגיש את חישוב צריכת החשמל לתקופה 01/05/18 - 31/05/18:

קלורן בע"מ - 8 - 15114149

| סוג תעריף                | סוג צריכה | קריאה קודמת | קריאה נוכחית | סה"כ צריכה בקוט"ש | מחיר לקוט"ש בא"ג | סה"כ לתשלום |
|--------------------------|-----------|-------------|--------------|-------------------|------------------|-------------|
| פרטי חשבון עבור תאריכים: |           |             |              |                   |                  |             |
| 777                      | פסגה      | 01/05/18    | 31/05/18     | 396.70            | 46.96            | 186.29 ₪    |
| 778                      | גבע       | 521.50      | 562.25       | 40.75             | 39.12            | 15.94 ₪     |
| 779                      | שפל       | 2,347.15    | 2,445.80     | 98.65             | 32.52            | 32.08 ₪     |

סה"כ צריכה לדייר:

| שיא ביקוש | סה"כ צריכה בפסגה | סה"כ צריכה גבע | סה"כ צריכה שפל | סה"כ צריכה בקוט"ש | סה"כ לתשלום |
|-----------|------------------|----------------|----------------|-------------------|-------------|
| 2.32      | 396.70           | 40.75          | 98.65          | 536.10            | 234.31 ₪    |

|                     |             |
|---------------------|-------------|
| 188.00 ₪            | תשלום קבוע  |
| 422.31 ₪            | סה"כ לתשלום |
| <b>לא כולל מע"מ</b> |             |

התפלגות חיוב בש"ח לפי תעו"ז

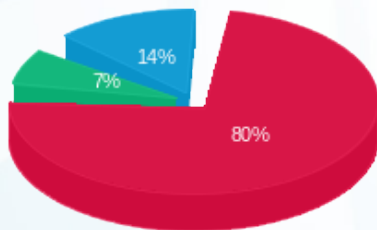

פסגה (186.29 ₪) 80%  
גבע (15.94 ₪) 7%  
שפל (32.08 ₪) 14%

הסטוריית צריכה בקוט"ש

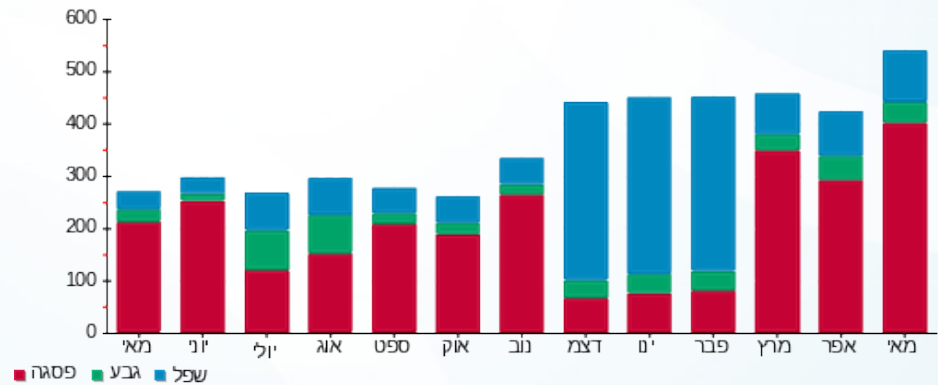



03/06/18 תאריך הפקה:  
 31/05/18 תאריך קריאה נוכחית:  
 01/05/18 תאריך קריאה קודמת:

שם דייר: בניין C - קרן אור גלדי קומה 7 יחידה 6  
 שם אתר: עזריאלי חולון שובל

לקוח/ה נכבד/ה, אנו מתכבדים להגיש את חישוב צריכת החשמל לתקופה 01/05/18 - 31/05/18:

רן אור גלדי קומה 7 יחידה 6 בניין 6 - 16226506 - C

| סה"כ לתשלום | מחיר לקוט"ש בא"ג | סה"כ צריכה בקוט"ש | קריאה נוכחית | קריאה קודמת | סוג צריכה | סוג תעריף                |
|-------------|------------------|-------------------|--------------|-------------|-----------|--------------------------|
|             |                  |                   | 31/05/18     | 01/05/18    |           | פרטי חשבון עבור תאריכים: |
| ₪ 39.35     | 46.96            | 83.80             | 334.00       | 250.20      | פסגה      | 777                      |
| ₪ 0.92      | 39.12            | 2.35              | 24.00        | 21.65       | גבע       | 778                      |
| ₪ 1.77      | 32.52            | 5.45              | 278.45       | 273.00      | שפל       | 779                      |

סה"כ צריכה לדייר:

| סה"כ לתשלום | סה"כ צריכה בקוט"ש | סה"כ צריכה שפל | סה"כ צריכה גבע | סה"כ צריכה בפסגה | שיא ביקוש |
|-------------|-------------------|----------------|----------------|------------------|-----------|
| ₪ 42.04     | 91.60             | 5.45           | 2.35           | 83.80            | 1.26      |

|          |                    |                     |
|----------|--------------------|---------------------|
| ₪ 188.00 | <b>תשלום קבוע</b>  |                     |
| ₪ 230.04 | <b>סה"כ לתשלום</b> | <b>לא כולל מע"מ</b> |

התפלגות חיוב בש"ח לפי תעו"ז

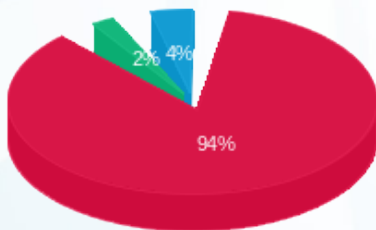

פסגה (₪ 39.35)  
 גבע (₪ 0.92)  
 שפל (₪ 1.77)

הסטוריית צריכה בקוט"ש

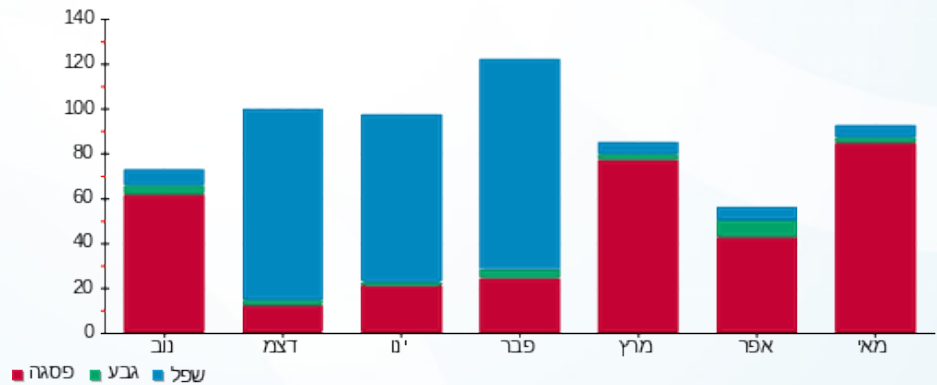

03/06/18 תאריך הפקה:  
 31/05/18 תאריך קריאה נוכחית:  
 01/05/18 תאריך קריאה קודמת:

שם דייר: בניין C - קרן אורבן קומה 6 יחידה 10  
 שם אתר: עזריאלי חולון שובל

לקוח/ה נכבד/ה, אנו מתכבדים להגיש את חישוב צריכת החשמל לתקופה 01/05/18 - 31/05/18:

קומה 6 יחידה - קרן אורבן 10 - 15114149

| סוג תעריף                | סוג צריכה | קריאה קודמת | קריאה נוכחית | סה"כ צריכה בקוט"ש | מחיר לקוט"ש בא"ג | סה"כ לתשלום |
|--------------------------|-----------|-------------|--------------|-------------------|------------------|-------------|
| פרטי חשבון עבור תאריכים: |           |             |              |                   |                  |             |
| 777                      | פסגה      | 01/05/18    | 31/05/18     | 272.15            | 46.96            | 127.80 ₪    |
| 778                      | גבע       | 81.05       | 103.00       | 21.95             | 39.12            | 8.59 ₪      |
| 779                      | שפל       | 442.35      | 489.35       | 47.00             | 32.52            | 15.28 ₪     |

סה"כ צריכה לדייר:

| שיא ביקוש | סה"כ צריכה בפסגה | סה"כ צריכה גבע | סה"כ צריכה שפל | סה"כ צריכה בקוט"ש | סה"כ לתשלום |
|-----------|------------------|----------------|----------------|-------------------|-------------|
| 2.47      | 272.15           | 21.95          | 47.00          | 341.10            | 151.67 ₪    |

|                     |             |
|---------------------|-------------|
| 188.00 ₪            | תשלום קבוע  |
| 339.67 ₪            | סה"כ לתשלום |
| <b>לא כולל מע"מ</b> |             |

התפלגות חיוב בש"ח לפי תעו"ז

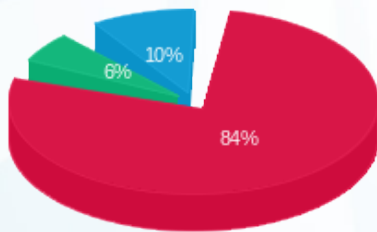

פסגה (127.80 ₪) 84%  
 גבע (8.59 ₪) 6%  
 שפל (15.28 ₪) 10%

הסטוריית צריכה בקוט"ש

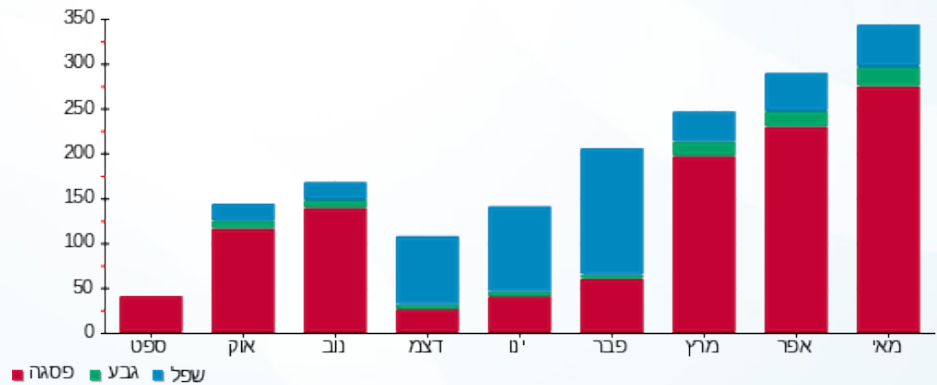

03/06/18 תאריך הפקה:  
 31/05/18 תאריך קריאה נוכחית:  
 01/05/18 תאריך קריאה קודמת:

שם דייר: בניין C - ראשי מעגלים F100-F 111  
 שם אתר: עזריאלי חולון שובל

לקוח/ה נכבד/ה, אנו מתכבדים להגיש את חישוב צריכת החשמל לתקופה 01/05/18 - 31/05/18:

**ראשי מעגלים - 8 - 15114148**

| סוג תעריף | סוג צריכה | קריאה קודמת | קריאה נוכחית | סה"כ צריכה בקוט"ש | מחיר לקוט"ש בא"ג | סה"כ לתשלום |
|-----------|-----------|-------------|--------------|-------------------|------------------|-------------|
|           |           | 01/05/18    | 31/05/18     |                   |                  |             |
| 777       | פסגה      | 2,271.62    | 2,425.82     | 154.19            | 46.96            | 72.41 ₪     |
| 778       | גבע       | 1,222.99    | 1,288.25     | 65.26             | 39.12            | 25.53 ₪     |
| 779       | שפל       | 3,401.63    | 3,490.46     | 88.83             | 32.52            | 28.89 ₪     |

**סה"כ צריכה לדייר:**

| שיא ביקוש | סה"כ צריכה בפסגה | סה"כ צריכה גבע | סה"כ צריכה שפל | סה"כ צריכה בקוט"ש | סה"כ לתשלום |
|-----------|------------------|----------------|----------------|-------------------|-------------|
| 1.08      | 154.19           | 65.26          | 88.83          | 308.28            | 126.83 ₪    |

|          |                     |
|----------|---------------------|
| 188.00 ₪ | <b>תשלום קבוע</b>   |
| 314.83 ₪ | <b>סה"כ לתשלום</b>  |
|          | <b>לא כולל מע"מ</b> |

התפלגות חיוב בש"ח לפי תעו"ז

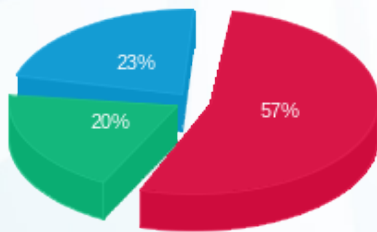

פסגה (72.41 ₪) ■  
 גבע (25.53 ₪) ■  
 שפל (28.89 ₪) ■

הסטוריית צריכה בקוט"ש





03/06/18

תאריך הפקה:

שם דייר: בניין C - ראשי ציבורי Q21

31/05/18

תאריך קריאה נוכחית:

שם אתר: עזריאלי חולון שובל

01/05/18

תאריך קריאה קודמת:

לקוח/ה נכבד/ה, אנו מתכבדים להגיש את חישוב צריכת החשמל לתקופה 01/05/18 - 31/05/18:

ראשי ציבורי 14 - 16226505 - Q21

| סוג תעריף                | סוג צריכה | קריאה קודמת | קריאה נוכחית | סה"כ צריכה בקוט"ש | מחיר לקוט"ש בא"ג | סה"כ לתשלום |
|--------------------------|-----------|-------------|--------------|-------------------|------------------|-------------|
| פרטי חשבון עבור תאריכים: |           |             |              |                   |                  |             |
| 777                      | פסגה      | 01/05/18    | 31/05/18     | 111.80            | 46.96            | 52.50 ₪     |
| 778                      | גבע       | 308.20      | 356.90       | 48.70             | 39.12            | 19.05 ₪     |
| 779                      | שפל       | 607.90      | 656.55       | 48.65             | 32.52            | 15.82 ₪     |

סה"כ צריכה לדייר:

| שיא ביקוש | סה"כ צריכה בפסגה | סה"כ צריכה גבע | סה"כ צריכה שפל | סה"כ צריכה בקוט"ש | סה"כ לתשלום |
|-----------|------------------|----------------|----------------|-------------------|-------------|
| 0.49      | 111.80           | 48.70          | 48.65          | 209.15            | 87.37 ₪     |

|                     |             |
|---------------------|-------------|
| 188.00 ₪            | תשלום קבוע  |
| 275.37 ₪            | סה"כ לתשלום |
| <b>לא כולל מע"מ</b> |             |

התפלגות חיוב בש"ח לפי תעו"ז

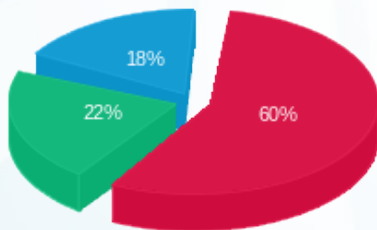

- פסגה (₪ 52.50)
- גבע (₪ 19.05)
- שפל (₪ 15.82)

הסטוריית צריכה בקוט"ש

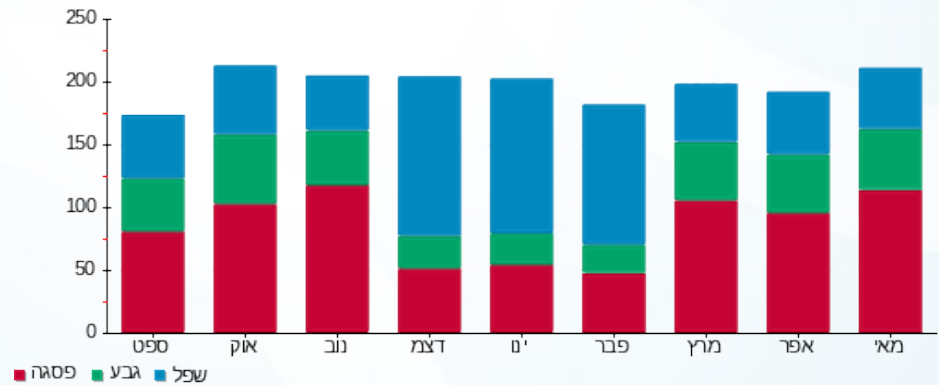



03/06/18 תאריך הפקה:  
 31/05/18 תאריך קריאה נכחית:  
 01/05/18 תאריך קריאה קודמת:

**שם דייר:** בניין C - ראשי שדה כח קומה 6  
**שם אתר:** עזריאלי חולון שובל

**לקוח/ה נכבד/ה, אנו מתכבדים להגיש את חישוב צריכת החשמל לתקופה 01/05/18 - 31/05/18:**

**ראשי שדה כח קומה 6 - 9 - 15114148**

| סה"כ לתשלום | מחיר לקוט"ש בא"ג | סה"כ צריכה בקוט"ש | קריאה נכחית | קריאה קודמת | סוג צריכה                | סוג תעריף |
|-------------|------------------|-------------------|-------------|-------------|--------------------------|-----------|
|             |                  |                   | 31/05/18    | 01/05/18    | פרטי חשבון עבור תאריכים: |           |
| ₪ 0.00      | 46.96            | 0.00              | 0.00        | 0.00        | פסגה                     | 777       |
| ₪ 0.00      | 39.12            | 0.00              | 0.00        | 0.00        | גבע                      | 778       |
| ₪ 0.00      | 32.52            | 0.00              | 0.95        | 0.95        | שפל                      | 779       |

**סה"כ צריכה לדייר:**

| סה"כ לתשלום | סה"כ צריכה בקוט"ש | סה"כ צריכה שפל | סה"כ צריכה גבע | סה"כ צריכה בפסגה | שיא ביקוש |
|-------------|-------------------|----------------|----------------|------------------|-----------|
| ₪ 0.00      | 0.00              | 0.00           | 0.00           | 0.00             | 6.26      |

|          |                    |                     |
|----------|--------------------|---------------------|
| ₪ 188.00 | <b>תשלום קבוע</b>  |                     |
| ₪ 188.00 | <b>סה"כ לתשלום</b> | <b>לא כולל מע"מ</b> |





03/06/18

תאריך הפקה:

שם דייר: בניין C ראשי לוח  
שם אתר: עזריאלי חולון שובל

31/05/18

תאריך קריאה נוכחית:

01/05/18

תאריך קריאה קודמת:

לקוח/ה נכבד/ה, אנו מתכבדים להגיש את חישוב צריכת החשמל לתקופה 01/05/18 - 31/05/18:

בניין C ראשי לוח - 1 - 16226505

| סה"כ לתשלום | מחיר לקוט"ש בא"ג | סה"כ צריכה בקוט"ש | קריאה נוכחית | קריאה קודמת | סוג צריכה | סוג תעריף                |
|-------------|------------------|-------------------|--------------|-------------|-----------|--------------------------|
|             |                  |                   | 31/05/18     | 01/05/18    |           | פרטי חשבון עבור תאריכים: |
| 708.91 ₪    | 46.96            | 1,509.60          | 10,298.80    | 8,789.20    | פסגה      | 777                      |
| 39.75 ₪     | 39.12            | 101.60            | 1,322.00     | 1,220.40    | גבע       | 778                      |
| 31.87 ₪     | 32.52            | 98.00             | 5,635.20     | 5,537.20    | שפל       | 779                      |

סה"כ צריכה לדייר:

| סה"כ לתשלום | סה"כ צריכה בקוט"ש | סה"כ צריכה שפל | סה"כ צריכה גבע | סה"כ צריכה בפסגה | שיא ביקוש |
|-------------|-------------------|----------------|----------------|------------------|-----------|
| 780.52 ₪    | 1,709.20          | 98.00          | 101.60         | 1,509.60         | 8.96      |

|          |                    |                     |
|----------|--------------------|---------------------|
| 188.00 ₪ | <b>תשלום קבוע</b>  |                     |
| 968.52 ₪ | <b>סה"כ לתשלום</b> | <b>לא כולל מע"מ</b> |

התפלגות חיוב בש"ח לפי תע"ז

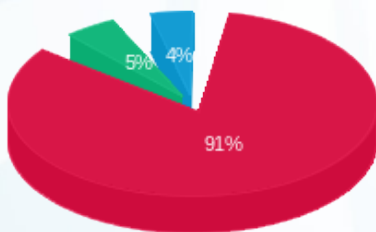

- פסגה (708.91 ₪)
- גבע (39.75 ₪)
- שפל (31.87 ₪)

הסטוריית צריכה בקוט"ש

