



04/06/18

תאריך הפקה:

שם דייר: 210 - מחסן סחוט טרי

31/05/18

תאריך קריאה נוכחית:

שם אתר: פארק הקרח אילת

01/05/18

תאריך קריאה קודמת:

לקוח/ה נכבד/ה, אנו מתכבדים להגיש את חישוב צריכת החשמל לתקופה 01/05/18 - 31/05/18:

210 - מחסן סחוט טרי - 2 - 81022520

| סוג תעריף                | סוג צריכה | קריאה קודמת | קריאה נוכחית | סה"כ צריכה בקוט"ש | מחיר לקוט"ש בא"ג | סה"כ לתשלום |
|--------------------------|-----------|-------------|--------------|-------------------|------------------|-------------|
| פרטי חשבון עבור תאריכים: |           |             |              |                   |                  |             |
| 777                      | פסגה      | 01/05/18    | 31/05/18     | 158.85            | 46.96            | 74.60 ₪     |
| 778                      | גבע       | 5,561.90    | 5,631.34     | 69.45             | 39.12            | 27.17 ₪     |
| 779                      | שפל       | 17,492.46   | 17,654.87    | 162.41            | 32.52            | 52.82 ₪     |

סה"כ צריכה לדייר:

| שיא ביקוש | סה"כ צריכה בפסגה | סה"כ צריכה גבע | סה"כ צריכה שפל | סה"כ צריכה בקוט"ש | סה"כ לתשלום |
|-----------|------------------|----------------|----------------|-------------------|-------------|
| 0.80      | 158.85           | 69.45          | 162.41         | 390.70            | 154.58 ₪    |

|                     |             |
|---------------------|-------------|
| 188.00 ₪            | תשלום קבוע  |
| 342.58 ₪            | סה"כ לתשלום |
| <b>לא כולל מע"מ</b> |             |

התפלגות חיוב בש"ח לפי תעו"ז

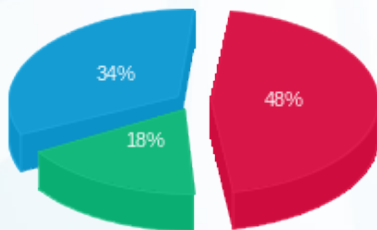

פסגה (₪ 74.60)  
גבע (₪ 27.17)  
שפל (₪ 52.82)

הסטוריית צריכה בקוט"ש

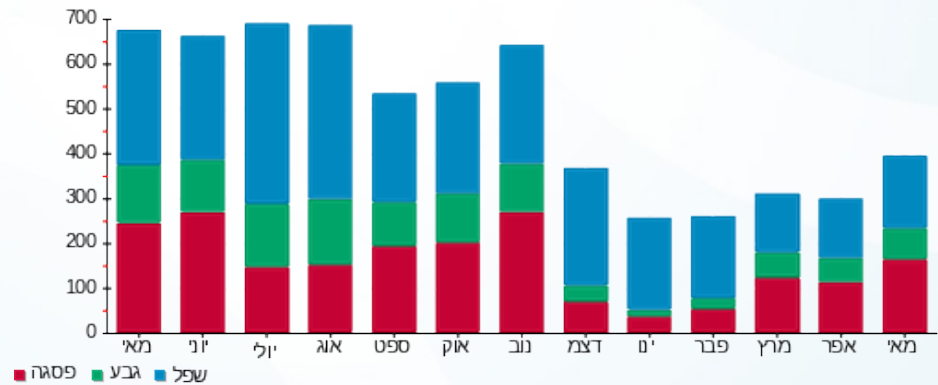



04/06/18

תאריך הפקה:

שם דייר: 211 - שיק אקססוריוז

31/05/18

תאריך קריאה נוכחית:

שם אתר: פארק הקרח אילת

01/05/18

תאריך קריאה קודמת:

לקוח/ה נכבד/ה, אנו מתכבדים להגיש את חישוב צריכת החשמל לתקופה 01/05/18 - 31/05/18:

211 - שיק אקססוריוז - 4 - 81021300

| סוג תעריף                | סוג צריכה | קריאה קודמת | קריאה נוכחית | סה"כ צריכה בקוט"ש | מחיר לקוט"ש בא"ג | סה"כ לתשלום |
|--------------------------|-----------|-------------|--------------|-------------------|------------------|-------------|
| פרטי חשבון עבור תאריכים: |           |             |              |                   |                  |             |
| 777                      | פסגה      | 01/05/18    | 31/05/18     | 121.73            | 46.96            | 57.16 ₪     |
| 778                      | גבע       | 2,184.85    | 2,242.03     | 57.18             | 39.12            | 22.37 ₪     |
| 779                      | שפל       | 3,690.95    | 3,750.89     | 59.94             | 32.52            | 19.49 ₪     |

סה"כ צריכה לדייר:

| שיא ביקוש | סה"כ צריכה בפסגה | סה"כ צריכה גבע | סה"כ צריכה שפל | סה"כ צריכה בקוט"ש | סה"כ לתשלום |
|-----------|------------------|----------------|----------------|-------------------|-------------|
| 0.20      | 121.73           | 57.18          | 59.94          | 238.85            | 99.03 ₪     |

|          |                    |                     |
|----------|--------------------|---------------------|
| 188.00 ₪ | <b>תשלום קבוע</b>  |                     |
| 287.03 ₪ | <b>סה"כ לתשלום</b> | <b>לא כולל מע"מ</b> |

התפלגות חיוב בש"ח לפי תעו"ז

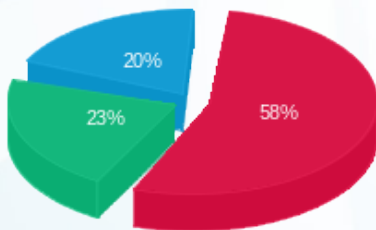

- פסגה (₪ 57.16)
- גבע (₪ 22.37)
- שפל (₪ 19.49)

הסטוריית צריכה בקוט"ש

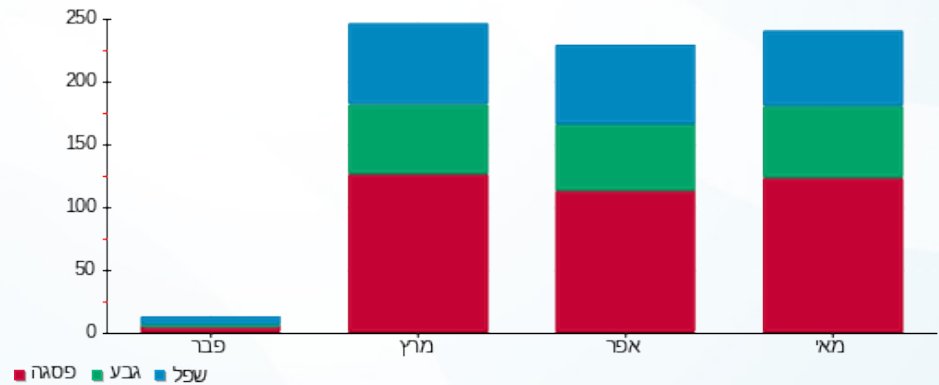

04/06/18 תאריך הפקה:  
 31/05/18 תאריך קריאה נוכחית:  
 01/05/18 תאריך קריאה קודמת:

שם דייר: 220 - מחסן איטליה  
 שם אתר: פארק הקרח אילת

לקוח/ה נכבד/ה, אנו מתכבדים להגיש את חישוב צריכת החשמל לתקופה 01/05/18 - 31/05/18:

220 - מחסן איטליה - 1 - 81022520

| סה"כ לתשלום | מחיר לקוט"ש בא"ג | סה"כ צריכה בקוט"ש | קריאה נוכחית | קריאה קודמת | סוג צריכה                | סוג תעריף |
|-------------|------------------|-------------------|--------------|-------------|--------------------------|-----------|
|             |                  |                   | 31/05/18     | 01/05/18    | פרטי חשבון עבור תאריכים: |           |
| 104.01 ₪    | 46.96            | 221.49            | 10,457.33    | 10,235.84   | פסגה                     | 777       |
| 35.17 ₪     | 39.12            | 89.91             | 5,667.27     | 5,577.37    | גבע                      | 778       |
| 69.32 ₪     | 32.52            | 213.17            | 18,142.57    | 17,929.39   | שפל                      | 779       |

סה"כ צריכה לדייר:

| סה"כ לתשלום | סה"כ צריכה בקוט"ש | סה"כ צריכה שפל | סה"כ צריכה גבע | סה"כ צריכה בפסגה | שיא ביקוש |
|-------------|-------------------|----------------|----------------|------------------|-----------|
| 208.51 ₪    | 524.57            | 213.17         | 89.91          | 221.49           | 1.39      |

|          |                    |                     |
|----------|--------------------|---------------------|
| 188.00 ₪ | <b>תשלום קבוע</b>  |                     |
| 396.51 ₪ | <b>סה"כ לתשלום</b> | <b>לא כולל מע"מ</b> |

התפלגות חיוב בש"ח לפי תעו"ז

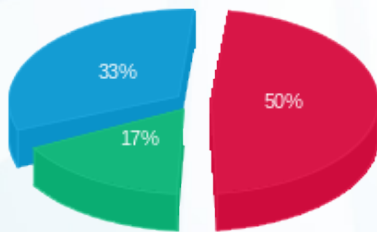

פסגה (104.01 ₪) ■  
 גבע (35.17 ₪) ■  
 שפל (69.32 ₪) ■

הסטוריית צריכה בקוט"ש

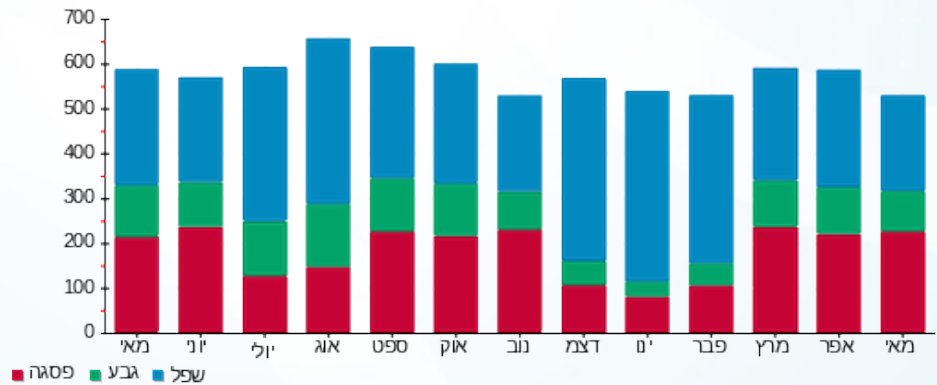

פסגה ■ גבע ■ שפל



04/06/18

תאריך הפקה:

שם דייר: 25 - מחסן טיבולי  
שם אתר: פארק הקרח אילת

31/05/18

תאריך קריאה נוכחית:

01/05/18

תאריך קריאה קודמת:

לקוח/ה נכבד/ה, אנו מתכבדים להגיש את חישוב צריכת החשמל לתקופה 01/05/18 - 31/05/18:

25 - מחסן טיבולי - 1 - 81035257

| סה"כ לתשלום | מחיר לקוט"ש בא"ג | סה"כ צריכה בקוט"ש | קריאה נוכחית | קריאה קודמת | סוג צריכה                | סוג תעריף |
|-------------|------------------|-------------------|--------------|-------------|--------------------------|-----------|
|             |                  |                   | 31/05/18     | 01/05/18    | פרטי חשבון עבור תאריכים: |           |
| 234.76 ₪    | 46.96            | 499.91            | 26,570.21    | 26,070.30   | פסגה                     | 777       |
| 104.48 ₪    | 39.12            | 267.08            | 14,829.28    | 14,562.20   | גבע                      | 778       |
| 213.53 ₪    | 32.52            | 656.61            | 44,285.66    | 43,629.05   | שפל                      | 779       |

סה"כ צריכה לדייר:

| סה"כ לתשלום | סה"כ צריכה בקוט"ש | סה"כ צריכה שפל | סה"כ צריכה גבע | סה"כ צריכה בפסגה | שיא ביקוש |
|-------------|-------------------|----------------|----------------|------------------|-----------|
| 552.77 ₪    | 1,423.60          | 656.61         | 267.08         | 499.91           |           |

|          |                    |                     |
|----------|--------------------|---------------------|
| 188.00 ₪ | <b>תשלום קבוע</b>  |                     |
| 740.77 ₪ | <b>סה"כ לתשלום</b> | <b>לא כולל מע"מ</b> |

התפלגות חיוב בש"ח לפי תעו"ז

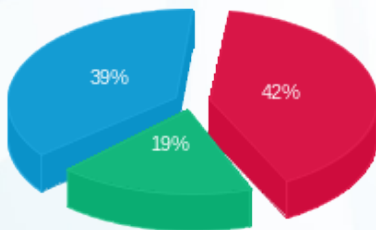

- פסגה (234.76 ₪) 19%
- גבע (104.48 ₪) 39%
- שפל (213.53 ₪) 42%

הסטוריית צריכה בקוט"ש

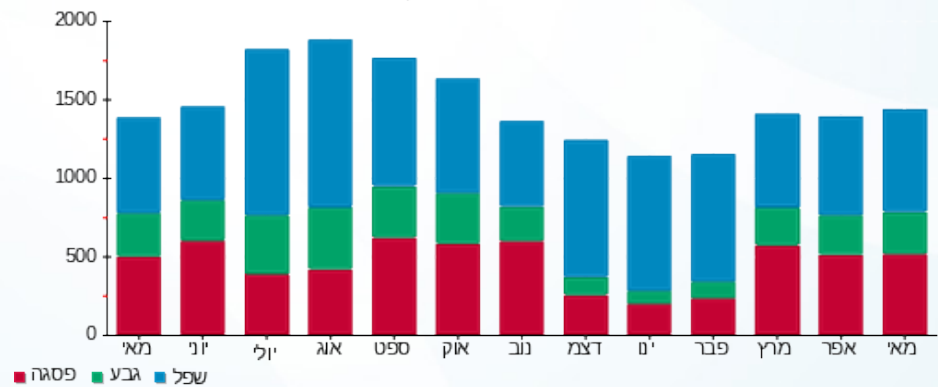

04/06/18 תאריך הפקה:  
 31/05/18 תאריך קריאה נוכחית:  
 01/05/18 תאריך קריאה קודמת:

שם דייר: A - NEW FARM - 57  
 שם אתר: פארק הקרח אילת

לקוח/ה נכבד/ה, אנו מתכבדים להגיש את חישוב צריכת החשמל לתקופה 01/05/18 - 31/05/18:

**NEW FARM - 81020819 - 7**

| סה"כ לתשלום | מחיר לקוט"ש בא"ג | סה"כ צריכה בקוט"ש | קריאה נוכחית | קריאה קודמת | סוג צריכה                | סוג תעריף |
|-------------|------------------|-------------------|--------------|-------------|--------------------------|-----------|
|             |                  |                   | 31/05/18     | 01/05/18    | פרטי חשבון עבור תאריכים: |           |
| 2,335.23 ₪  | 46.96            | 4,972.80          | 242,554.00   | 237,581.20  | פסגה                     | 777       |
| 832.79 ₪    | 39.12            | 2,128.80          | 122,924.00   | 120,795.20  | גבע                      | 778       |
| 852.67 ₪    | 32.52            | 2,622.00          | 294,515.60   | 291,893.60  | שפל                      | 779       |

**סה"כ צריכה לדייר:**

| סה"כ לתשלום | סה"כ צריכה בקוט"ש | סה"כ צריכה שפל | סה"כ צריכה גבע | סה"כ צריכה בפסגה | שיא ביקוש |
|-------------|-------------------|----------------|----------------|------------------|-----------|
| 4,020.69 ₪  | 9,723.60          | 2,622.00       | 2,128.80       | 4,972.80         | 22.80     |

|            |                    |                     |
|------------|--------------------|---------------------|
| 188.00 ₪   | <b>תשלום קבוע</b>  |                     |
| 4,208.69 ₪ | <b>סה"כ לתשלום</b> | <b>לא כולל מע"מ</b> |

התפלגות חיוב בש"ח לפי תעו"ז

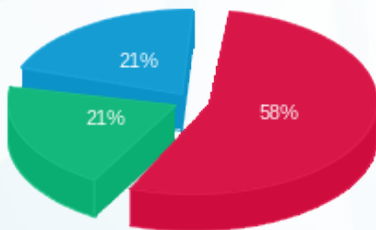

■ פסגה (2,335.23 ₪)  
 ■ גבע (832.79 ₪)  
 ■ שפל (852.67 ₪)

הסטוריית צריכה בקוט"ש

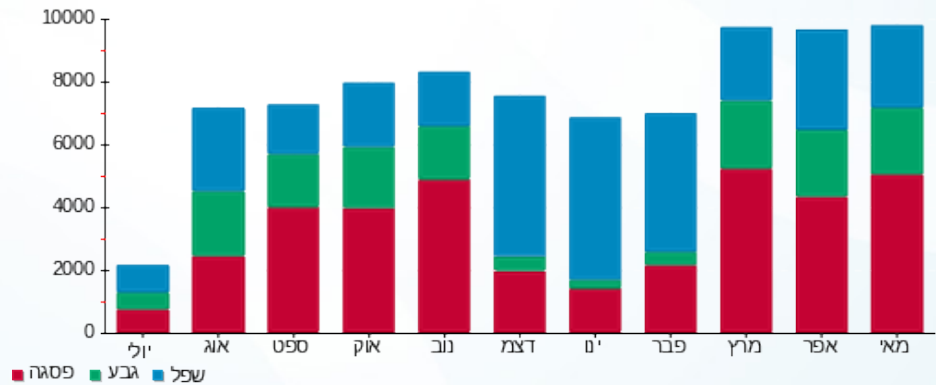



04/06/18

תאריך הפקה:

שם דייר: 839-271 דיאמונד פייר

31/05/18

תאריך קריאה נוכחית:

שם אתר: פארק הקרח אילת

01/05/18

תאריך קריאה קודמת:

לקוח/ה נכבד/ה, אנו מתכבדים להגיש את חישוב צריכת החשמל לתקופה 01/05/18 - 31/05/18:

81021278 - 4 - דיאמונד פייר

| סוג תעריף                | סוג צריכה | קריאה קודמת | קריאה נוכחית | סה"כ צריכה בקוט"ש | מחיר לקוט"ש בא"ג | סה"כ לתשלום |
|--------------------------|-----------|-------------|--------------|-------------------|------------------|-------------|
| פרטי חשבון עבור תאריכים: |           | 01/05/18    | 31/05/18     |                   |                  |             |
| 517                      |           | 6,375.60    | 6,671.50     | 295.90            | 48.44            | 143.33 ₪    |

סה"כ צריכה לדייר:

| שיא ביקוש | סה"כ צריכה בקוט"ש | סה"כ לתשלום |
|-----------|-------------------|-------------|
| 0.80      | 295.90            | 143.33 ₪    |

| לא כולל מע"מ | תשלום קבוע | סה"כ לתשלום |
|--------------|------------|-------------|
|              | 17.36 ₪    | 160.69 ₪    |

התפלגות חיוב בש"ח לפי תעו"ז

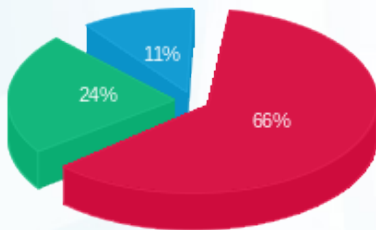

פסגה (94.05) ₪  
 גבע (33.69) ₪  
 שפל (15.60) ₪

הסטוריית צריכה בקוט"ש

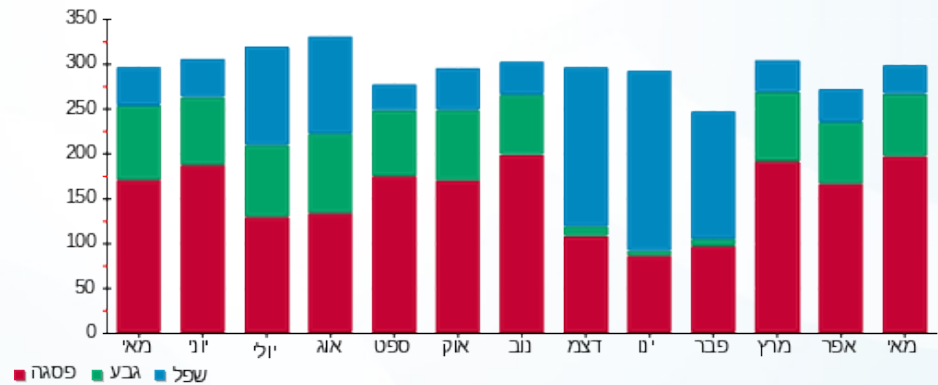



04/06/18

תאריך הפקה:

שם דייר: ANTONY MORATO (חנות 148-149)

31/05/18

תאריך קריאה נוכחית:

שם אתר: פארק הקרח אילת

01/05/18

תאריך קריאה קודמת:

לקוח/ה נכבד/ה, אנו מתכבדים להגיש את חישוב צריכת החשמל לתקופה 01/05/18 - 31/05/18:

81020705 - 2 - (חנות 148-149) ANTONY MORATO

| סה"כ לתשלום | מחיר לקוט"ש בא"ג | סה"כ צריכה בקוט"ש | קריאה נוכחית | קריאה קודמת | סוג צריכה                | סוג תעריף |
|-------------|------------------|-------------------|--------------|-------------|--------------------------|-----------|
|             |                  |                   | 31/05/18     | 01/05/18    | פרטי חשבון עבור תאריכים: |           |
| ₪ 851.95    | 46.96            | 1,814.20          | 87,026.35    | 85,212.15   | פסגה                     | 777       |
| ₪ 263.30    | 39.12            | 673.05            | 36,995.55    | 36,322.50   | גבע                      | 778       |
| ₪ 278.92    | 32.52            | 857.70            | 75,816.70    | 74,959.00   | שפל                      | 779       |

סה"כ צריכה לדייר:

| סה"כ לתשלום | סה"כ צריכה בקוט"ש | סה"כ צריכה שפל | סה"כ צריכה גבע | סה"כ צריכה בפסגה | שיא ביקוש |
|-------------|-------------------|----------------|----------------|------------------|-----------|
| ₪ 1,394.17  | 3,344.95          | 857.70         | 673.05         | 1,814.20         | 7.55      |

|            |                    |                     |
|------------|--------------------|---------------------|
| ₪ 188.00   | <b>תשלום קבוע</b>  |                     |
| ₪ 1,582.17 | <b>סה"כ לתשלום</b> | <b>לא כולל מע"מ</b> |

התפלגות חיוב בש"ח לפי תעו"ז

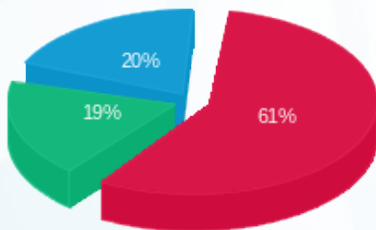

- פסגה (₪ 851.95)
- גבע (₪ 263.30)
- שפל (₪ 278.92)

הסטוריית צריכה בקוט"ש

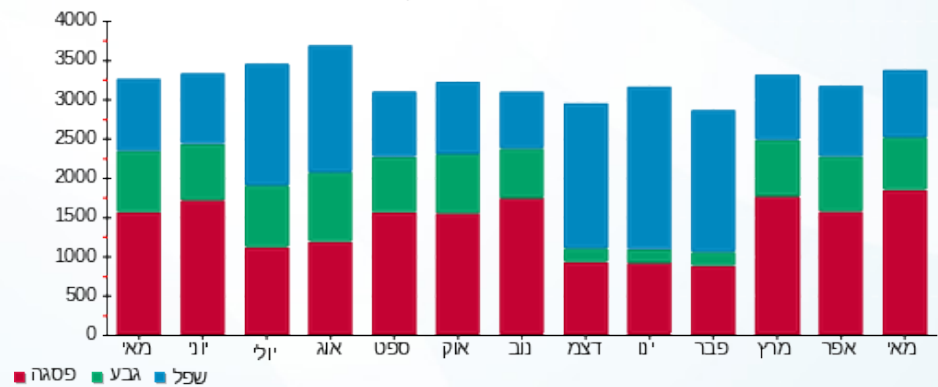

- פסגה
- גבע
- שפל





04/06/18

תאריך הפקה:

שם דייר: APRIL - חנות 35

31/05/18

תאריך קריאה נוכחית:

שם אתר: פארק הקרח אילת

01/05/18

תאריך קריאה קודמת:

לקוח/ה נכבד/ה, אנו מתכבדים להגיש את חישוב צריכת החשמל לתקופה 01/05/18 - 31/05/18:

81021298 - 3 - 35 חנות - APRIL

| סה"כ לתשלום | מחיר לקוט"ש בא"ג | סה"כ צריכה בקוט"ש | קריאה נוכחית | קריאה קודמת | סוג צריכה | סוג תעריף                |
|-------------|------------------|-------------------|--------------|-------------|-----------|--------------------------|
|             |                  |                   | 31/05/18     | 01/05/18    |           | פרטי חשבון עבור תאריכים: |
| ₪ 348.47    | 46.96            | 742.05            | 34,420.10    | 33,678.05   | פסגה      | 777                      |
| ₪ 126.87    | 39.12            | 324.30            | 15,181.95    | 14,857.65   | גבע       | 778                      |
| ₪ 85.63     | 32.52            | 263.30            | 28,964.65    | 28,701.35   | שפל       | 779                      |

סה"כ צריכה לדייר:

| סה"כ לתשלום | סה"כ צריכה בקוט"ש | סה"כ צריכה שפל | סה"כ צריכה גבע | סה"כ צריכה בפסגה | שיא ביקוש |
|-------------|-------------------|----------------|----------------|------------------|-----------|
| ₪ 560.96    | 1,329.65          | 263.30         | 324.30         | 742.05           | 4.35      |

|          |                    |                     |
|----------|--------------------|---------------------|
| ₪ 188.00 | <b>תשלום קבוע</b>  |                     |
| ₪ 748.96 | <b>סה"כ לתשלום</b> | <b>לא כולל מע"מ</b> |

התפלגות חיוב בש"ח לפי תעו"ז

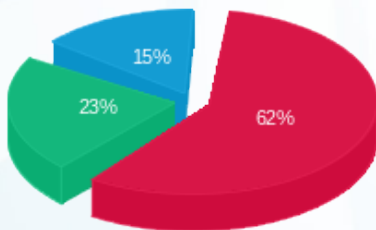

■ פסגה (₪ 348.47) 62%  
■ גבע (₪ 126.87) 23%  
■ שפל (₪ 85.63) 15%

הסטוריית צריכה בקוט"ש

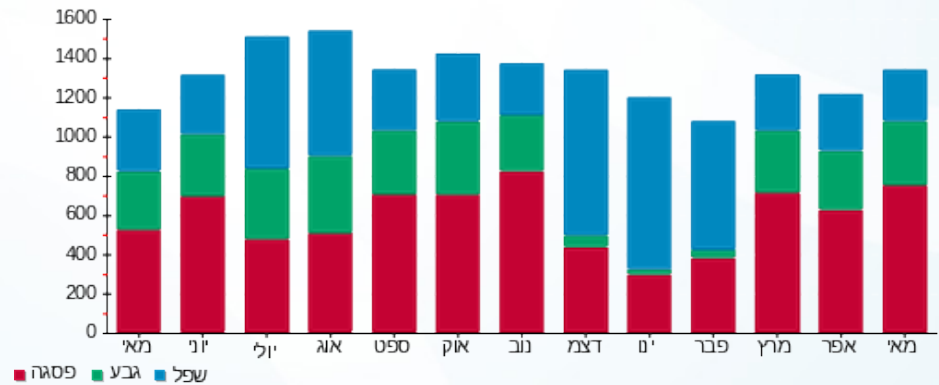

04/06/18 תאריך הפקה:  
 31/05/18 תאריך קריאה נוכחית:  
 01/05/18 תאריך קריאה קודמת:

שם דייר: BLACK&WHITE - חנות 156  
 שם אתר: פארק הקרח אילת

לקוח/ה נכבד/ה, אנו מתכבדים להגיש את חישוב צריכת החשמל לתקופה 01/05/18 - 31/05/18:

**81034952 - 1 - חנות 156 - BLACK&WHITE**

| סה"כ לתשלום | מחיר לקוט"ש בא"ג | סה"כ צריכה בקוט"ש | קריאה נוכחית | קריאה קודמת | סוג צריכה                | סוג תעריף |
|-------------|------------------|-------------------|--------------|-------------|--------------------------|-----------|
|             |                  |                   | 31/05/18     | 01/05/18    | פרטי חשבון עבור תאריכים: |           |
| ₪ 381.36    | 46.96            | 812.10            | 46,511.20    | 45,699.10   | פסגה                     | 777       |
| ₪ 113.76    | 39.12            | 290.80            | 19,340.65    | 19,049.85   | גבע                      | 778       |
| ₪ 60.36     | 32.52            | 185.60            | 32,997.35    | 32,811.75   | שפל                      | 779       |

**סה"כ צריכה לדייר:**

| סה"כ לתשלום | סה"כ צריכה בקוט"ש | סה"כ צריכה שפל | סה"כ צריכה גבע | סה"כ צריכה בפסגה | שיא ביקוש |
|-------------|-------------------|----------------|----------------|------------------|-----------|
| ₪ 555.48    | 1,288.50          | 185.60         | 290.80         | 812.10           | 3.60      |

|          |                    |                     |
|----------|--------------------|---------------------|
| ₪ 188.00 | <b>תשלום קבוע</b>  |                     |
| ₪ 743.48 | <b>סה"כ לתשלום</b> | <b>לא כולל מע"מ</b> |

התפלגות חיוב בש"ח לפי תעו"ז

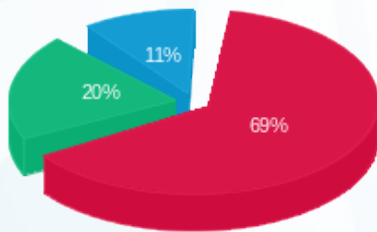

■ פסגה (₪ 381.36) 69%  
 ■ גבע (₪ 113.76) 20%  
 ■ שפל (₪ 60.36) 11%

הסטוריית צריכה בקוט"ש

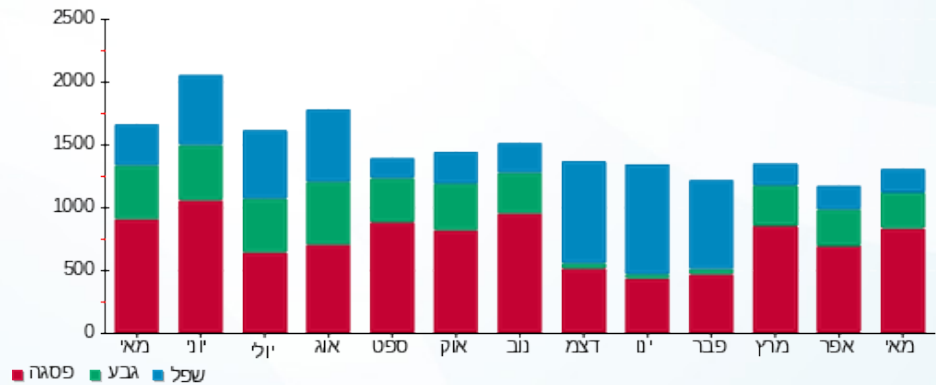

04/06/18 תאריך הפקה:  
 31/05/18 תאריך קריאה נוכחית:  
 01/05/18 תאריך קריאה קודמת:

שם דייר: DAILY SWEET - חנות 218  
 שם אתר: פארק הקרח אילת

לקוח/ה נכבד/ה, אנו מתכבדים להגיש את חישוב צריכת החשמל לתקופה 01/05/18 - 31/05/18:

**81022678 - 8 - 218 חנות - DAILY SWEET**

| סה"כ לתשלום | מחיר לקוט"ש בא"ג | סה"כ צריכה בקוט"ש | קריאה נוכחית | קריאה קודמת | סוג צריכה                | סוג תעריף |
|-------------|------------------|-------------------|--------------|-------------|--------------------------|-----------|
|             |                  |                   | 31/05/18     | 01/05/18    | פרטי חשבון עבור תאריכים: |           |
| 1,681.23 ₪  | 48.44            | 3,470.75          | 213,119.70   | 209,648.95  |                          | 517       |

סה"כ צריכה לדייר:

| סה"כ לתשלום | סה"כ צריכה בקוט"ש | שיא ביקוש |
|-------------|-------------------|-----------|
| 1,681.23 ₪  | 3,470.75          | 7.60      |

| תשלום קבוע | סה"כ לתשלום | לא כולל מע"מ |
|------------|-------------|--------------|
| 17.36 ₪    |             |              |
|            | 1,698.59 ₪  |              |

התפלגות חיוב בש"ח לפי תעו"ז

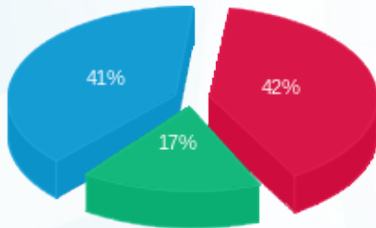

■ פסגה (699.72 ₪)  
 ■ גבע (292.24 ₪)  
 ■ שפל (689.28 ₪)

הסטוריית צריכה בקוט"ש

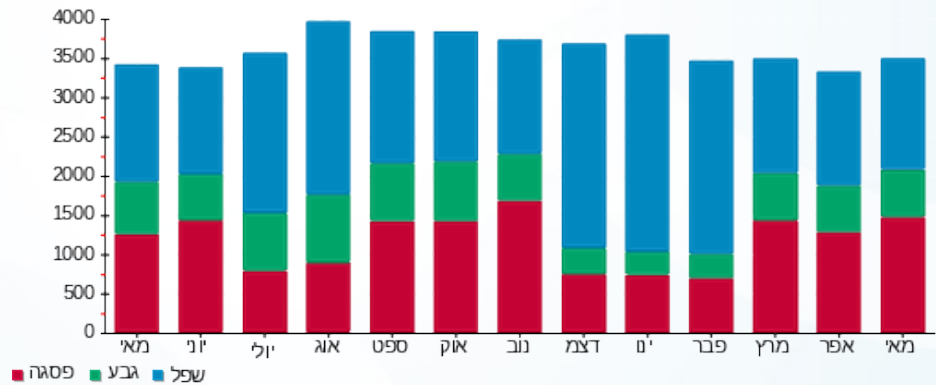



04/06/18 תאריך הפקה:  
 31/05/18 תאריך קריאה נוכחית:  
 01/05/18 תאריך קריאה קודמת:

שם דייר: DIVA IN THE CITY - חנות 127  
 שם אתר: פארק הקרח אילת

לקוח/ה נכבד/ה, אנו מתכבדים להגיש את חישוב צריכת החשמל לתקופה 01/05/18 - 31/05/18:

81022521 - 3 - חנות 127 - DIVA IN THE CITY

| סה"כ לתשלום | מחיר לקוט"ש בא"ג | סה"כ צריכה בקוט"ש | קריאה נוכחית | קריאה קודמת | סוג צריכה                | סוג תעריף |
|-------------|------------------|-------------------|--------------|-------------|--------------------------|-----------|
|             |                  |                   | 31/05/18     | 01/05/18    | פרטי חשבון עבור תאריכים: |           |
| ₪ 313.06    | 46.96            | 666.65            | 45,599.45    | 44,932.80   | פסגה                     | 777       |
| ₪ 86.91     | 39.12            | 222.15            | 18,277.40    | 18,055.25   | גבע                      | 778       |
| ₪ 51.45     | 32.52            | 158.20            | 34,185.65    | 34,027.45   | שפל                      | 779       |

סה"כ צריכה לדייר:

| סה"כ לתשלום | סה"כ צריכה בקוט"ש | סה"כ צריכה שפל | סה"כ צריכה גבע | סה"כ צריכה בפסגה | שיא ביקוש |
|-------------|-------------------|----------------|----------------|------------------|-----------|
| ₪ 451.41    | 1,047.00          | 158.20         | 222.15         | 666.65           | 5.55      |

|          |                    |                     |
|----------|--------------------|---------------------|
| ₪ 188.00 | <b>תשלום קבוע</b>  |                     |
| ₪ 639.41 | <b>סה"כ לתשלום</b> | <b>לא כולל מע"מ</b> |

התפלגות חיוב בש"ח לפי תעו"ז

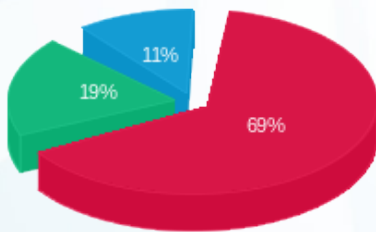

פסגה (₪ 313.06) 69%  
 גבע (₪ 86.91) 19%  
 שפל (₪ 51.45) 11%

הסטוריית צריכה בקוט"ש

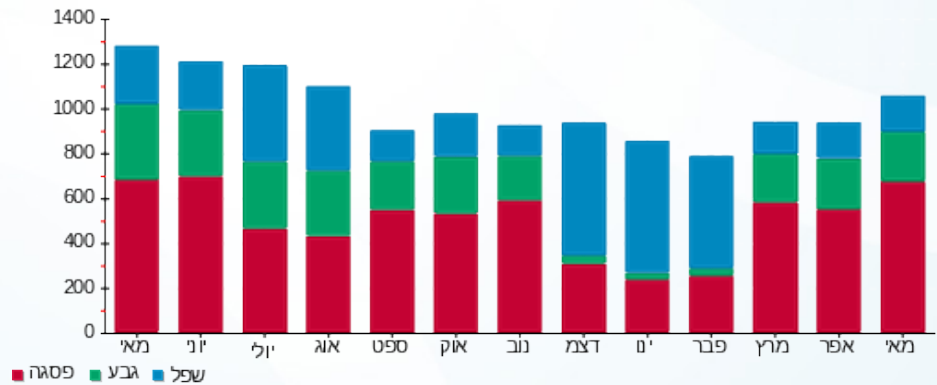



04/06/18 תאריך הפקה:  
 31/05/18 תאריך קריאה נוכחית:  
 01/05/18 תאריך קריאה קודמת:

שם דייר: DONNA VICTOYA - חנות 104  
 שם אתר: פארק הקרח אילת

לקוח/ה נכבד/ה, אנו מתכבדים להגיש את חישוב צריכת החשמל לתקופה 01/05/18 - 31/05/18:

81021296 - 5 - חנות 104 - DONNA VICTOYA

| סה"כ לתשלום | מחיר לקוט"ש בא"ג | סה"כ צריכה בקוט"ש | קריאה נוכחית | קריאה קודמת | סוג צריכה                | סוג תעריף |
|-------------|------------------|-------------------|--------------|-------------|--------------------------|-----------|
|             |                  |                   | 31/05/18     | 01/05/18    | פרטי חשבון עבור תאריכים: |           |
| ₪ 517.17    | 46.96            | 1,101.30          | 60,662.10    | 59,560.80   | פסגה                     | 777       |
| ₪ 172.30    | 39.12            | 440.45            | 27,946.45    | 27,506.00   | גבע                      | 778       |
| ₪ 160.96    | 32.52            | 494.95            | 55,046.05    | 54,551.10   | שפל                      | 779       |

סה"כ צריכה לדייר:

| סה"כ לתשלום | סה"כ צריכה בקוט"ש | סה"כ צריכה שפל | סה"כ צריכה גבע | סה"כ צריכה בפסגה | שיא ביקוש |
|-------------|-------------------|----------------|----------------|------------------|-----------|
| ₪ 850.43    | 2,036.70          | 494.95         | 440.45         | 1,101.30         | 4.80      |

|            |                    |                     |
|------------|--------------------|---------------------|
| ₪ 188.00   | <b>תשלום קבוע</b>  |                     |
| ₪ 1,038.43 | <b>סה"כ לתשלום</b> | <b>לא כולל מע"מ</b> |

התפלגות חיוב בש"ח לפי תעו"ז

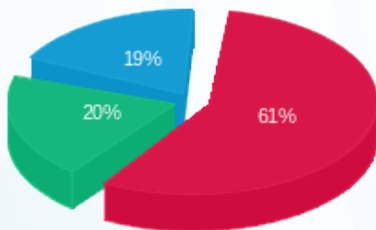

■ פסגה (₪ 517.17)  
 ■ גבע (₪ 172.30)  
 ■ שפל (₪ 160.96)

הסטוריית צריכה בקוט"ש

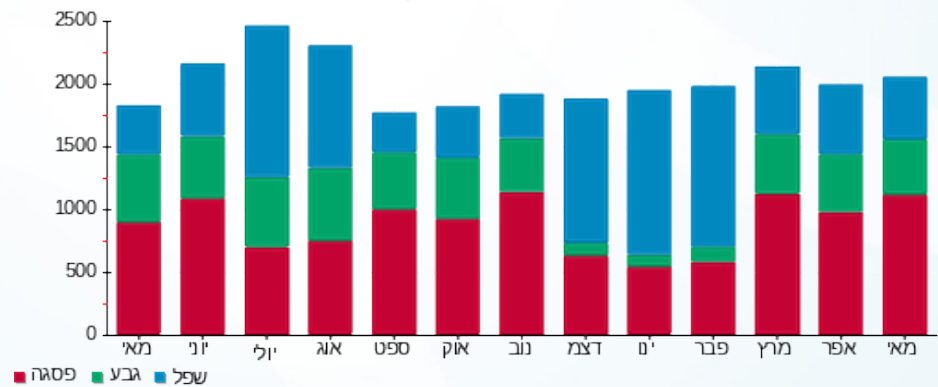

■ פסגה ■ גבע ■ שפל



04/06/18 תאריך הפקה:  
 31/05/18 תאריך קריאה נוכחית:  
 01/05/18 תאריך קריאה קודמת:

שם דייר: FLY FOOT GROUP - חנות 105  
 שם אתר: פארק הקרח אילת

לקוח/ה נכבד/ה, אנו מתכבדים להגיש את חישוב צריכת החשמל לתקופה 01/05/18 - 31/05/18:

**81021296 - 6 - 105 חנות - FLY FOOT GROUP**

| סה"כ לתשלום | מחיר לקוט"ש בא"ג | סה"כ צריכה בקוט"ש | קריאה נוכחית | קריאה קודמת | סוג צריכה                | סוג תעריף |
|-------------|------------------|-------------------|--------------|-------------|--------------------------|-----------|
|             |                  |                   | 31/05/18     | 01/05/18    | פרטי חשבון עבור תאריכים: |           |
| ₪ 391.51    | 46.96            | 833.70            | 47,864.90    | 47,031.20   | פסגה                     | 777       |
| ₪ 114.62    | 39.12            | 293.00            | 19,943.25    | 19,650.25   | גבע                      | 778       |
| ₪ 59.64     | 32.52            | 183.40            | 34,871.10    | 34,687.70   | שפל                      | 779       |

**סה"כ צריכה לדייר:**

| סה"כ לתשלום | סה"כ צריכה בקוט"ש | סה"כ צריכה שפל | סה"כ צריכה גבע | סה"כ צריכה בפסגה | שיא ביקוש |
|-------------|-------------------|----------------|----------------|------------------|-----------|
| ₪ 565.77    | 1,310.10          | 183.40         | 293.00         | 833.70           | 3.80      |

|          |                    |                     |
|----------|--------------------|---------------------|
| ₪ 188.00 | <b>תשלום קבוע</b>  |                     |
| ₪ 753.77 | <b>סה"כ לתשלום</b> | <b>לא כולל מע"מ</b> |

התפלגות חיוב בש"ח לפי תעו"ז

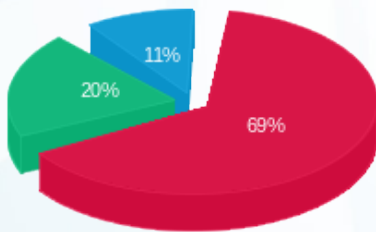

■ פסגה (₪ 391.51)  
 ■ גבע (₪ 114.62)  
 ■ שפל (₪ 59.64)

הסטוריית צריכה בקוט"ש

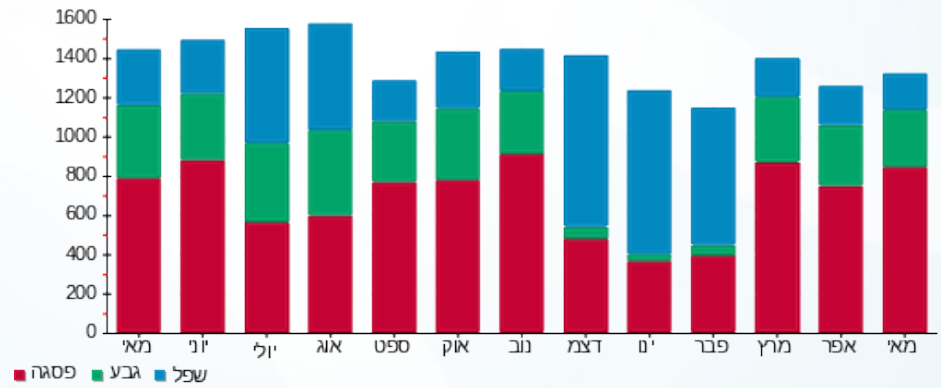



04/06/18

תאריך הפקה:

שם דייר: GAMERS - חנות 34

31/05/18

תאריך קריאה נוכחית:

שם אתר: פארק הקרח אילת

01/05/18

תאריך קריאה קודמת:

לקוח/ה נכבד/ה, אנו מתכבדים להגיש את חישוב צריכת החשמל לתקופה 01/05/18 - 31/05/18:

GAMERS - חנות 34 - 2 - 81021298

| סה"כ לתשלום | מחיר לקוט"ש בא"ג | סה"כ צריכה בקוט"ש | קריאה נוכחית | קריאה קודמת | סוג צריכה                | סוג תעריף |
|-------------|------------------|-------------------|--------------|-------------|--------------------------|-----------|
|             |                  |                   | 31/05/18     | 01/05/18    | פרטי חשבון עבור תאריכים: |           |
| ₪ 568.47    | 46.96            | 1,210.55          | 44,914.75    | 43,704.20   | פסגה                     | 777       |
| ₪ 173.40    | 39.12            | 443.25            | 18,965.35    | 18,522.10   | גבע                      | 778       |
| ₪ 120.86    | 32.52            | 371.65            | 35,859.25    | 35,487.60   | שפל                      | 779       |

סה"כ צריכה לדייר:

| סה"כ לתשלום | סה"כ צריכה בקוט"ש | סה"כ צריכה שפל | סה"כ צריכה גבע | סה"כ צריכה בפסגה | שיא ביקוש |
|-------------|-------------------|----------------|----------------|------------------|-----------|
| ₪ 862.73    | 2,025.45          | 371.65         | 443.25         | 1,210.55         | 5.65      |

|            |                    |                     |
|------------|--------------------|---------------------|
| ₪ 188.00   | <b>תשלום קבוע</b>  |                     |
| ₪ 1,050.73 | <b>סה"כ לתשלום</b> | <b>לא כולל מע"מ</b> |

התפלגות חיוב בש"ח לפי תעו"ז

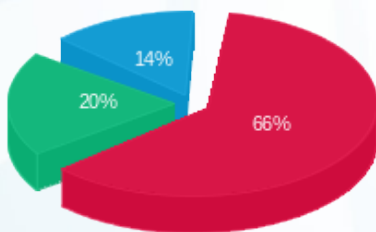

■ פסגה (₪ 568.47) 66%  
■ גבע (₪ 173.40) 20%  
■ שפל (₪ 120.86) 14%

הסטוריית צריכה בקוט"ש

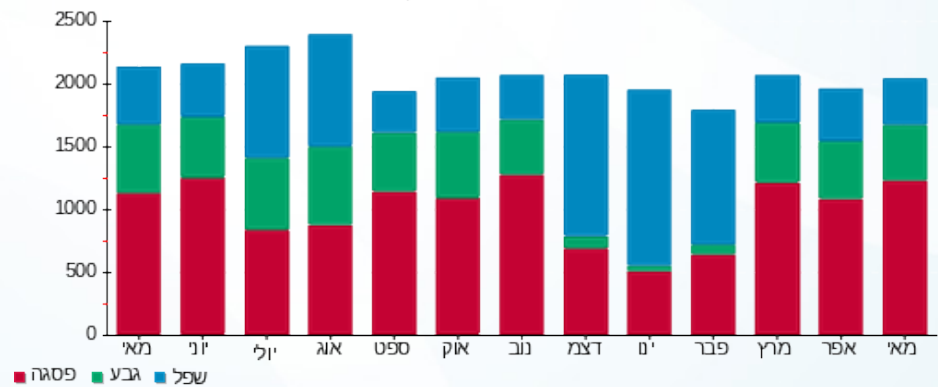



04/06/18

תאריך הפקה:

שם דייר: HAVAIANAS - חנות 124

31/05/18

תאריך קריאה נוכחית:

שם אתר: פארק הקרח אילת

01/05/18

תאריך קריאה קודמת:

לקוח/ה נכבד/ה, אנו מתכבדים להגיש את חישוב צריכת החשמל לתקופה 01/05/18 - 31/05/18:

**HAVAIANAS - חנות 124 - 2 - 81022229**

| סה"כ לתשלום | מחיר לקוט"ש בא"ג | סה"כ צריכה בקוט"ש | קריאה נוכחית | קריאה קודמת | סוג צריכה                | סוג תעריף |
|-------------|------------------|-------------------|--------------|-------------|--------------------------|-----------|
|             |                  |                   | 31/05/18     | 01/05/18    | פרטי חשבון עבור תאריכים: |           |
| ₪ 335.36    | 46.96            | 714.14            | 61,243.94    | 60,529.80   | פסגה                     | 777       |
| ₪ 120.04    | 39.12            | 306.86            | 25,956.06    | 25,649.20   | גבע                      | 778       |
| ₪ 80.89     | 32.52            | 248.74            | 46,174.29    | 45,925.55   | שפל                      | 779       |

**סה"כ צריכה לדייר:**

| סה"כ לתשלום | סה"כ צריכה בקוט"ש | סה"כ צריכה שפל | סה"כ צריכה גבע | סה"כ צריכה בפסגה | שיא ביקוש |
|-------------|-------------------|----------------|----------------|------------------|-----------|
| ₪ 536.30    | 1,269.74          | 248.74         | 306.86         | 714.14           | 0.30      |

|          |                    |                     |
|----------|--------------------|---------------------|
| ₪ 188.00 | <b>תשלום קבוע</b>  |                     |
| ₪ 724.30 | <b>סה"כ לתשלום</b> | <b>לא כולל מע"מ</b> |

התפלגות חיוב בש"ח לפי תעו"ז

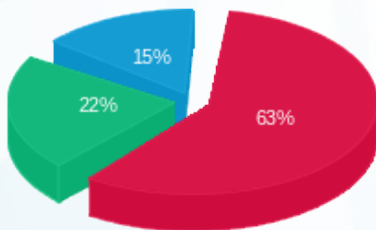

■ פסגה (₪ 335.36)  
 ■ גבע (₪ 120.04)  
 ■ שפל (₪ 80.89)

הסטוריית צריכה בקוט"ש

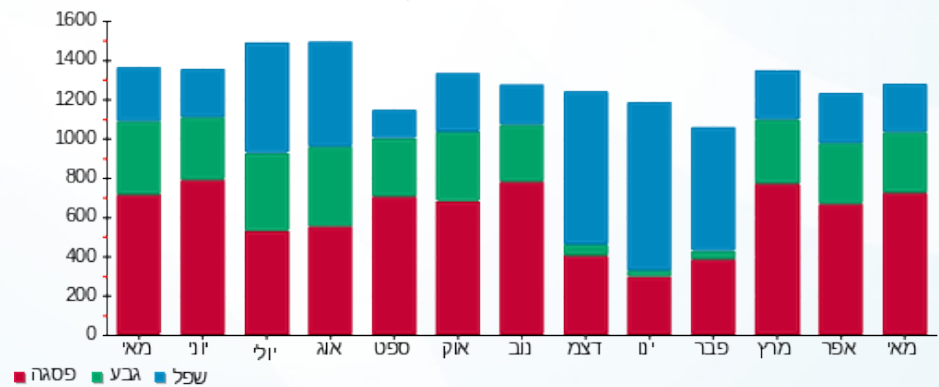



04/06/18

תאריך הפקה:

שם דייר: ICE WATCH - חנות 106

31/05/18

תאריך קריאה נוכחית:

שם אתר: פארק הקרח אילת

01/05/18

תאריך קריאה קודמת:

לקוח/ה נכבד/ה, אנו מתכבדים להגיש את חישוב צריכת החשמל לתקופה 01/05/18 - 31/05/18:

81021296 - 7 - 106 חנות - ICE WATCH

| סה"כ לתשלום | מחיר לקוט"ש בא"ג | סה"כ צריכה בקוט"ש | קריאה נוכחית | קריאה קודמת | סוג צריכה                | סוג תעריף |
|-------------|------------------|-------------------|--------------|-------------|--------------------------|-----------|
|             |                  |                   | 31/05/18     | 01/05/18    | פרטי חשבון עבור תאריכים: |           |
| 201.51 ₪    | 46.96            | 429.10            | 23,302.10    | 22,873.00   | פסגה                     | 777       |
| 70.81 ₪     | 39.12            | 181.00            | 10,557.70    | 10,376.70   | גבע                      | 778       |
| 61.46 ₪     | 32.52            | 189.00            | 19,458.60    | 19,269.60   | שפל                      | 779       |

סה"כ צריכה לדייר:

| סה"כ לתשלום | סה"כ צריכה בקוט"ש | סה"כ צריכה שפל | סה"כ צריכה גבע | סה"כ צריכה בפסגה | שיא ביקוש |
|-------------|-------------------|----------------|----------------|------------------|-----------|
| 333.78 ₪    | 799.10            | 189.00         | 181.00         | 429.10           | 2.05      |

|          |                    |                     |
|----------|--------------------|---------------------|
| 188.00 ₪ | <b>תשלום קבוע</b>  |                     |
| 521.78 ₪ | <b>סה"כ לתשלום</b> | <b>לא כולל מע"מ</b> |

התפלגות חיוב בש"ח לפי תע"ז

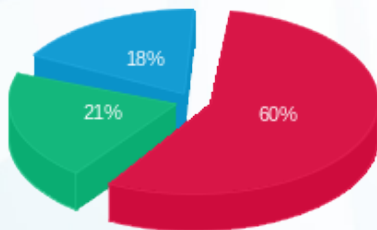

- פסגה (201.51 ₪) 18%
- גבע (70.81 ₪) 21%
- שפל (61.46 ₪) 60%

הסטוריית צריכה בקוט"ש

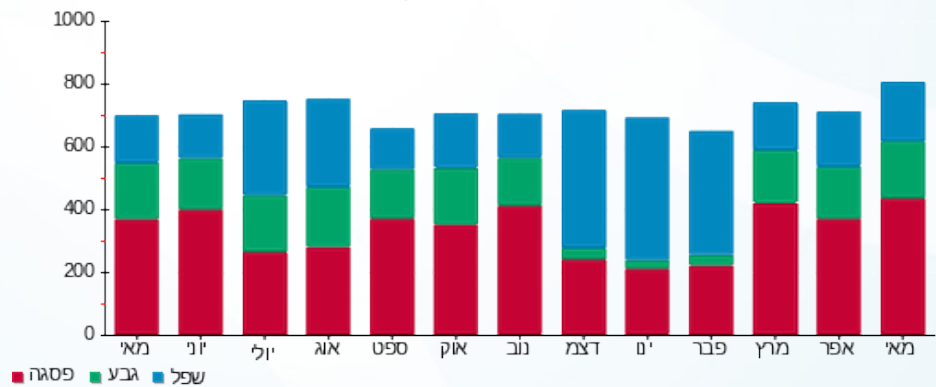



04/06/18

תאריך הפקה:

שם דייר: JACK KUBA - חנות 111

31/05/18

תאריך קריאה נוכחית:

שם אתר: פארק הקרח אילת

01/05/18

תאריך קריאה קודמת:

לקוח/ה נכבד/ה, אנו מתכבדים להגיש את חישוב צריכת החשמל לתקופה 01/05/18 - 31/05/18:

81022292 - 4 - חנות 111 - JACK KUBA

| סה"כ לתשלום | מחיר לקוט"ש בא"ג | סה"כ צריכה בקוט"ש | קריאה נוכחית | קריאה קודמת | סוג צריכה                | סוג תעריף |
|-------------|------------------|-------------------|--------------|-------------|--------------------------|-----------|
|             |                  |                   | 31/05/18     | 01/05/18    | פרטי חשבון עבור תאריכים: |           |
| ₪ 601.28    | 46.96            | 1,280.40          | 74,483.30    | 73,202.90   | פסגה                     | 777       |
| ₪ 193.19    | 39.12            | 493.85            | 32,165.70    | 31,671.85   | גבע                      | 778       |
| ₪ 109.64    | 32.52            | 337.15            | 55,872.45    | 55,535.30   | שפל                      | 779       |

סה"כ צריכה לדייר:

| סה"כ לתשלום | סה"כ צריכה בקוט"ש | סה"כ צריכה שפל | סה"כ צריכה גבע | סה"כ צריכה בפסגה | שיא ביקוש |
|-------------|-------------------|----------------|----------------|------------------|-----------|
| ₪ 904.11    | 2,111.40          | 337.15         | 493.85         | 1,280.40         | 5.50      |

|            |                    |                     |
|------------|--------------------|---------------------|
| ₪ 188.00   | <b>תשלום קבוע</b>  |                     |
| ₪ 1,092.11 | <b>סה"כ לתשלום</b> | <b>לא כולל מע"מ</b> |

התפלגות חיוב בש"ח לפי תעו"ז

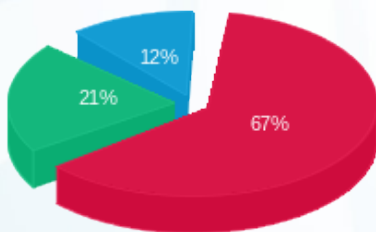

- פסגה (₪ 601.28)
- גבע (₪ 193.19)
- שפל (₪ 109.64)

הסטוריית צריכה בקוט"ש

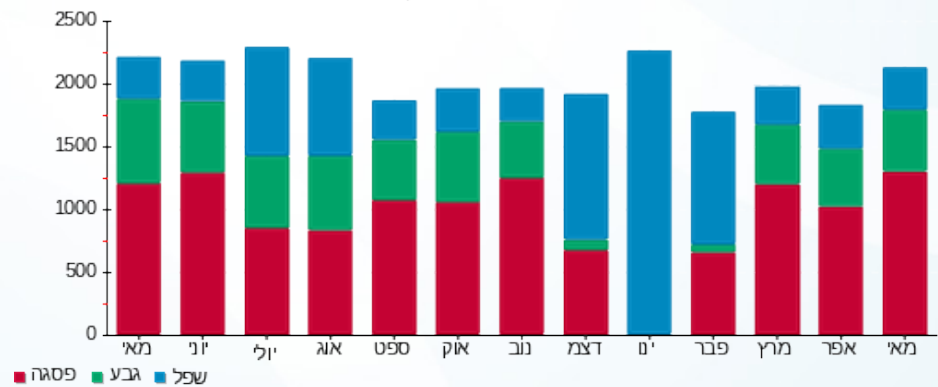

- פסגה
- גבע
- שפל



04/06/18 תאריך הפקה:  
 31/05/18 תאריך קריאה נוכחית:  
 01/05/18 תאריך קריאה קודמת:

שם דייר: NICI - חנות 147  
 שם אתר: פארק הקרח אילת

**לקוח/ה נכבד/ה, אנו מתכבדים להגיש את חישוב צריכת החשמל לתקופה 01/05/18 - 31/05/18:**

**NICI - חנות 147 - 1 - 81034901**

| סה"כ לתשלום | מחיר לקוט"ש בא"ג | סה"כ צריכה בקוט"ש | קריאה נוכחית | קריאה קודמת | סוג צריכה                | סוג תעריף |
|-------------|------------------|-------------------|--------------|-------------|--------------------------|-----------|
|             |                  |                   | 31/05/18     | 01/05/18    | פרטי חשבון עבור תאריכים: |           |
| ₪ 57.85     | 46.96            | 123.20            | 7,012.70     | 6,889.50    | פסגה                     | 777       |
| ₪ 18.25     | 39.12            | 46.65             | 2,977.30     | 2,930.65    | גבע                      | 778       |
| ₪ 11.33     | 32.52            | 34.85             | 5,259.40     | 5,224.55    | שפל                      | 779       |

**סה"כ צריכה לדייר:**

| סה"כ לתשלום | סה"כ צריכה בקוט"ש | סה"כ צריכה שפל | סה"כ צריכה גבע | סה"כ צריכה בפסגה | שיא ביקוש |
|-------------|-------------------|----------------|----------------|------------------|-----------|
| ₪ 87.44     | 204.70            | 34.85          | 46.65          | 123.20           | 0.85      |

|          |                    |                     |
|----------|--------------------|---------------------|
| ₪ 188.00 | <b>תשלום קבוע</b>  |                     |
| ₪ 275.44 | <b>סה"כ לתשלום</b> | <b>לא כולל מע"מ</b> |

התפלגות חיוב בש"ח לפי תעו"ז

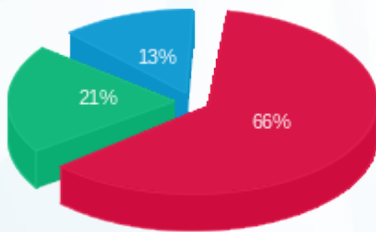

פסגה (₪ 57.85)  
 גבע (₪ 18.25)  
 שפל (₪ 11.33)

הסטוריית צריכה בקוט"ש

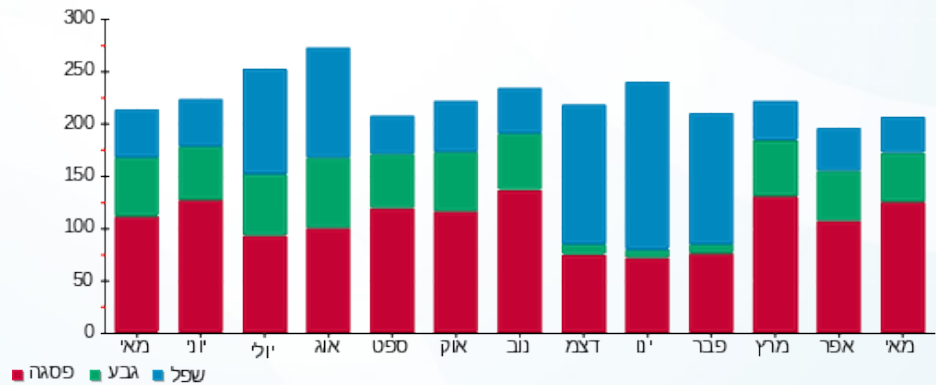



04/06/18 תאריך הפקה:  
 31/05/18 תאריך קריאה נוכחית:  
 01/05/18 תאריך קריאה קודמת:

שם דייר: NOIZZ חנות 123  
 שם אתר: פארק הקרח אילת

לקוח/ה נכבד/ה, אנו מתכבדים להגיש את חישוב צריכת החשמל לתקופה 01/05/18 - 31/05/18:

81033064 - 7 - 123 חנות NOIZZ by Mania

| סה"כ לתשלום | מחיר לקוט"ש בא"ג | סה"כ צריכה בקוט"ש | קריאה נוכחית | קריאה קודמת | סוג צריכה | סוג תעריף                |
|-------------|------------------|-------------------|--------------|-------------|-----------|--------------------------|
|             |                  |                   | 31/05/18     | 01/05/18    |           | פרטי חשבון עבור תאריכים: |
| ₪ 306.14    | 46.96            | 651.92            | 55,384.52    | 54,732.60   | פסגה      | 777                      |
| ₪ 107.10    | 39.12            | 273.77            | 25,571.67    | 25,297.90   | גבע       | 778                      |
| ₪ 110.53    | 32.52            | 339.88            | 58,244.68    | 57,904.80   | שפל       | 779                      |

סה"כ צריכה לדייר:

| סה"כ לתשלום | סה"כ צריכה בקוט"ש | סה"כ צריכה שפל | סה"כ צריכה גבע | סה"כ צריכה בפסגה | שיא ביקוש |
|-------------|-------------------|----------------|----------------|------------------|-----------|
| ₪ 523.77    | 1,265.57          | 339.88         | 273.77         | 651.92           | 0.80      |

|          |                    |                     |
|----------|--------------------|---------------------|
| ₪ 188.00 | <b>תשלום קבוע</b>  |                     |
| ₪ 711.77 | <b>סה"כ לתשלום</b> | <b>לא כולל מע"מ</b> |

התפלגות חיוב בש"ח לפי תעו"ז

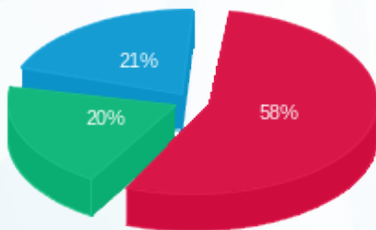

פסגה (₪ 306.14) 58%  
 גבע (₪ 107.10) 21%  
 שפל (₪ 110.53) 20%

הסטוריית צריכה בקוט"ש

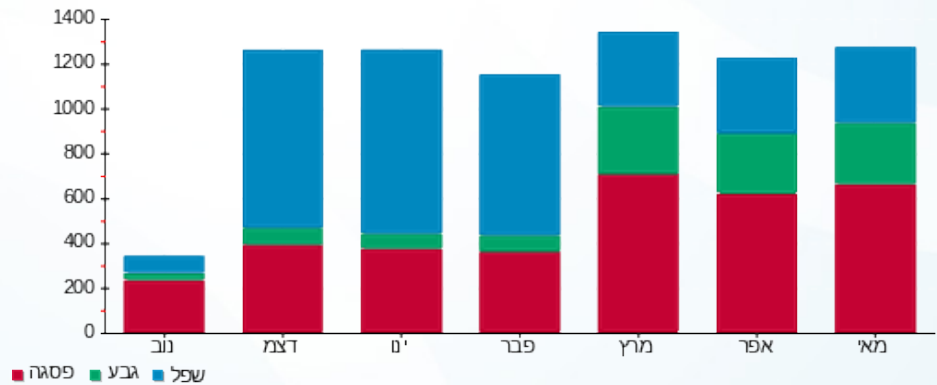



04/06/18 תאריך הפקה:  
 31/05/18 תאריך קריאה נוכחית:  
 01/05/18 תאריך קריאה קודמת:

שם דייר: ORIENTAL GALLERY  
 שם אתר: פארק הקרח אילת

לקוח/ה נכבד/ה, אנו מתכבדים להגיש את חישוב צריכת החשמל לתקופה 01/05/18 - 31/05/18:

**ORIENTAL GALLERY - 81022521 - 4**

| סה"כ לתשלום | מחיר לקוט"ש בא"ג | סה"כ צריכה בקוט"ש | קריאה נוכחית | קריאה קודמת | סוג צריכה                | סוג תעריף |
|-------------|------------------|-------------------|--------------|-------------|--------------------------|-----------|
|             |                  |                   | 31/05/18     | 01/05/18    | פרטי חשבון עבור תאריכים: |           |
| 0.00 ₪      | 46.96            | 0.00              | 374,217.60   | 374,217.60  | פסגה                     | 777       |
| 0.00 ₪      | 39.12            | 0.00              | 173,312.40   | 173,312.40  | גבע                      | 778       |
| 0.00 ₪      | 32.52            | 0.00              | 338,791.20   | 338,791.20  | שפל                      | 779       |

**סה"כ צריכה לדייר:**

| סה"כ לתשלום | סה"כ צריכה בקוט"ש | סה"כ צריכה שפל | סה"כ צריכה גבע | סה"כ צריכה בפסגה | שיא ביקוש |
|-------------|-------------------|----------------|----------------|------------------|-----------|
| 0.00 ₪      | 0.00              | 0.00           | 0.00           | 0.00             |           |

|          |                    |                     |
|----------|--------------------|---------------------|
| 188.00 ₪ | <b>תשלום קבוע</b>  |                     |
| 188.00 ₪ | <b>סה"כ לתשלום</b> | <b>לא כולל מע"מ</b> |

התפלגות חיוב בש"ח לפי תעו"ז

הסטוריית צריכה בקוט"ש

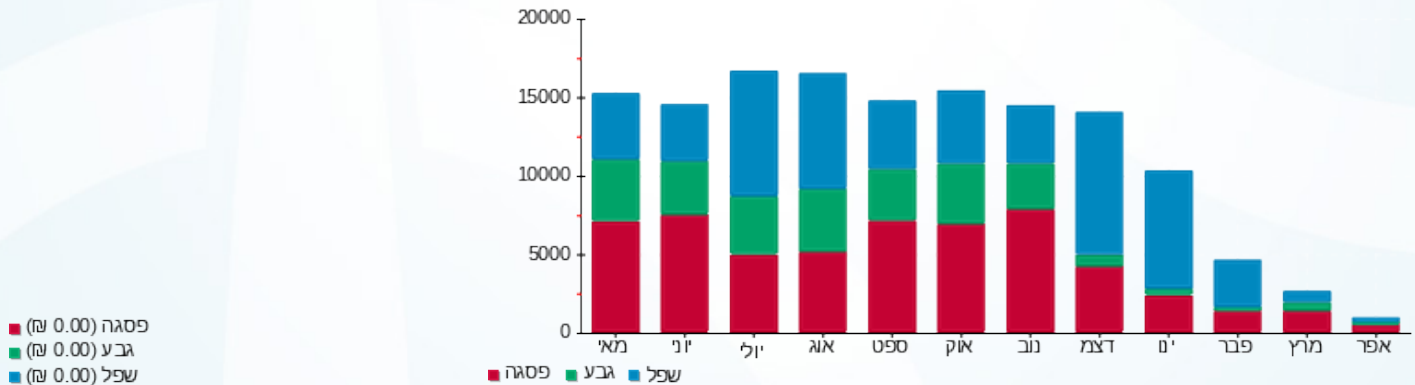



04/06/18

תאריך הפקה:

שם דייר: S.WEAR - חנות 24

31/05/18

תאריך קריאה נוכחית:

שם אתר: פארק הקרח אילת

01/05/18

תאריך קריאה קודמת:

לקוח/ה נכבד/ה, אנו מתכבדים להגיש את חישוב צריכת החשמל לתקופה 01/05/18 - 31/05/18:

**S.WEAR - חנות 24 - 4 - 81022682**

| סה"כ לתשלום | מחיר לקוט"ש בא"ג | סה"כ צריכה בקוט"ש | קריאה נוכחית | קריאה קודמת | סוג צריכה                | סוג תעריף |
|-------------|------------------|-------------------|--------------|-------------|--------------------------|-----------|
|             |                  |                   | 31/05/18     | 01/05/18    | פרטי חשבון עבור תאריכים: |           |
| ₪ 276.30    | 46.96            | 588.37            | 107,202.47   | 106,614.10  | פסגה                     | 777       |
| ₪ 103.76    | 39.12            | 265.24            | 50,236.44    | 49,971.20   | גבע                      | 778       |
| ₪ 81.60     | 32.52            | 250.94            | 106,316.24   | 106,065.30  | שפל                      | 779       |

**סה"כ צריכה לדייר:**

| סה"כ לתשלום | סה"כ צריכה בקוט"ש | סה"כ צריכה שפל | סה"כ צריכה גבע | סה"כ צריכה בפסגה | שיא ביקוש |
|-------------|-------------------|----------------|----------------|------------------|-----------|
| ₪ 461.66    | 1,104.55          | 250.94         | 265.24         | 588.37           | 0.90      |

|          |                    |                     |
|----------|--------------------|---------------------|
| ₪ 188.00 | <b>תשלום קבוע</b>  |                     |
| ₪ 649.66 | <b>סה"כ לתשלום</b> | <b>לא כולל מע"מ</b> |

התפלגות חיוב בש"ח לפי תעו"ז

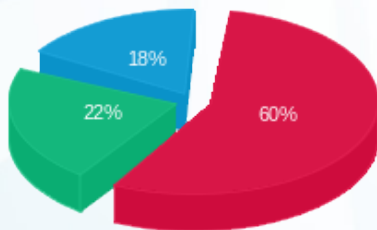

■ פסגה (₪ 276.30)  
 ■ גבע (₪ 103.76)  
 ■ שפל (₪ 81.60)

הסטוריית צריכה בקוט"ש

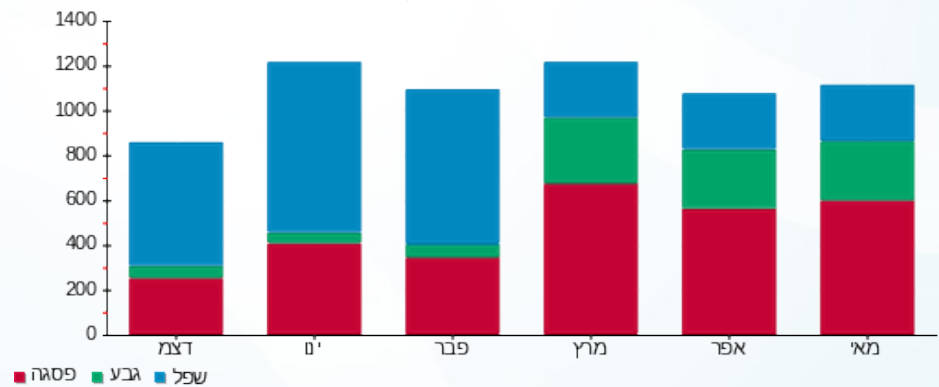



04/06/18

תאריך הפקה:

שם דייר: SWAROVSKI - חנות 53

31/05/18

תאריך קריאה נוכחית:

שם אתר: פארק הקרח אילת

01/05/18

תאריך קריאה קודמת:

לקוח/ה נכבד/ה, אנו מתכבדים להגיש את חישוב צריכת החשמל לתקופה 01/05/18 - 31/05/18:

81003929 - 4 - 53 חנות - SWAROVSKI

| סה"כ לתשלום | מחיר לקוט"ש בא"ג | סה"כ צריכה בקוט"ש | קריאה נוכחית | קריאה קודמת | סוג צריכה                | סוג תעריף |
|-------------|------------------|-------------------|--------------|-------------|--------------------------|-----------|
|             |                  |                   | 31/05/18     | 01/05/18    | פרטי חשבון עבור תאריכים: |           |
| ₪ 368.75    | 46.96            | 785.25            | 6,309.37     | 5,524.12    | פסגה                     | 777       |
| ₪ 130.32    | 39.12            | 333.12            | 2,576.27     | 2,243.15    | גבע                      | 778       |
| ₪ 75.93     | 32.52            | 233.50            | 4,747.58     | 4,514.09    | שפל                      | 779       |

סה"כ צריכה לדייר:

| סה"כ לתשלום | סה"כ צריכה בקוט"ש | סה"כ צריכה שפל | סה"כ צריכה גבע | סה"כ צריכה בפסגה | שיא ביקוש |
|-------------|-------------------|----------------|----------------|------------------|-----------|
| ₪ 575.00    | 1,351.86          | 233.50         | 333.12         | 785.25           | 3.65      |

|          |                    |                     |
|----------|--------------------|---------------------|
| ₪ 188.00 | <b>תשלום קבוע</b>  |                     |
| ₪ 763.00 | <b>סה"כ לתשלום</b> | <b>לא כולל מע"מ</b> |

התפלגות חיוב בש"ח לפי תעו"ז

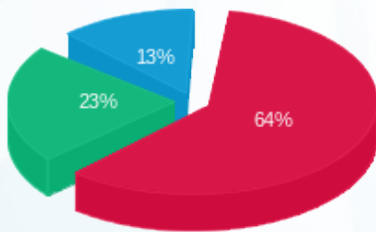

פסגה (₪ 368.75) ■  
גבע (₪ 130.32) ■  
שפל (₪ 75.93) ■

הסטוריית צריכה בקוט"ש

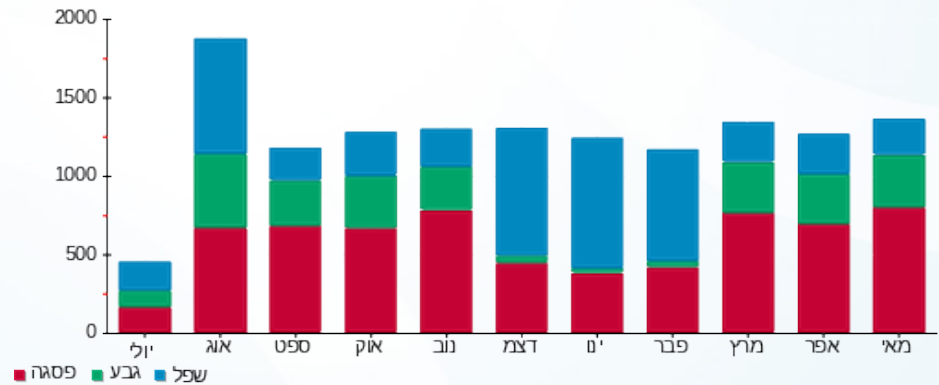

פסגה ■ גבע ■ שפל





04/06/18

תאריך הפקה:

שם דייר: TOP TEN - חנות 48

31/05/18

תאריך קריאה נוכחית:

שם אתר: פארק הקרח אילת

01/05/18

תאריך קריאה קודמת:

לקוח/ה נכבד/ה, אנו מתכבדים להגיש את חישוב צריכת החשמל לתקופה 01/05/18 - 31/05/18:

TOP TEN - חנות 48 - 6 - 81022273

| סה"כ לתשלום | מחיר לקוט"ש בא"ג | סה"כ צריכה בקוט"ש | קריאה נוכחית | קריאה קודמת | סוג צריכה                | סוג תעריף |
|-------------|------------------|-------------------|--------------|-------------|--------------------------|-----------|
|             |                  |                   | 31/05/18     | 01/05/18    | פרטי חשבון עבור תאריכים: |           |
| ₪ 444.38    | 46.96            | 946.30            | 53,748.70    | 52,802.40   | פסגה                     | 777       |
| ₪ 148.07    | 39.12            | 378.50            | 22,218.05    | 21,839.55   | גבע                      | 778       |
| ₪ 89.38     | 32.52            | 274.85            | 35,783.55    | 35,508.70   | שפל                      | 779       |

סה"כ צריכה לדייר:

| סה"כ לתשלום | סה"כ צריכה בקוט"ש | סה"כ צריכה שפל | סה"כ צריכה גבע | סה"כ צריכה בפסגה | שיא ביקוש |
|-------------|-------------------|----------------|----------------|------------------|-----------|
| ₪ 681.83    | 1,599.65          | 274.85         | 378.50         | 946.30           | 4.85      |

|          |                    |                     |
|----------|--------------------|---------------------|
| ₪ 188.00 | <b>תשלום קבוע</b>  |                     |
| ₪ 869.83 | <b>סה"כ לתשלום</b> | <b>לא כולל מע"מ</b> |

התפלגות חיוב בש"ח לפי תעו"ז

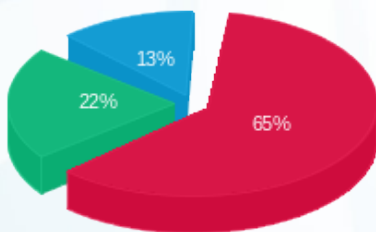

■ פסגה (₪ 444.38) 65%  
■ גבע (₪ 148.07) 22%  
■ שפל (₪ 89.38) 13%

הסטוריית צריכה בקוט"ש

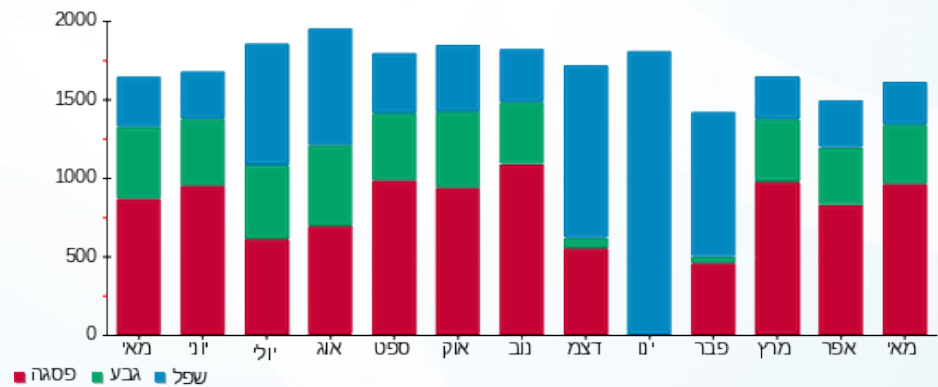

04/06/18 תאריך הפקה:  
 31/05/18 תאריך קריאה נוכחית:  
 01/05/18 תאריך קריאה קודמת:

שם דייר: TWENTY FOUR SEVEN חנות 139-140  
 שם אתר: פארק הקרח אילת

לקוח/ה נכבד/ה, אנו מתכבדים להגיש את חישוב צריכת החשמל לתקופה 01/05/18 - 31/05/18:

**81022621 - 2 - 139-140 חנות TWENTY FOUR SEVEN**

| סה"כ לתשלום | מחיר לקוט"ש בא"ג | סה"כ צריכה בקוט"ש | קריאה נוכחית | קריאה קודמת | סוג צריכה | סוג תעריף                |
|-------------|------------------|-------------------|--------------|-------------|-----------|--------------------------|
|             |                  |                   | 31/05/18     | 01/05/18    |           | פרטי חשבון עבור תאריכים: |
| ₪ 507.29    | 46.96            | 1,080.25          | 65,851.60    | 64,771.35   | פסגה      | 777                      |
| ₪ 183.39    | 39.12            | 468.80            | 31,189.05    | 30,720.25   | גבע       | 778                      |
| ₪ 175.95    | 32.52            | 541.05            | 65,884.15    | 65,343.10   | שפל       | 779                      |

**סה"כ צריכה לדייר:**

| סה"כ לתשלום | סה"כ צריכה בקוט"ש | סה"כ צריכה שפל | סה"כ צריכה גבע | סה"כ צריכה בפסגה | שיא ביקוש |
|-------------|-------------------|----------------|----------------|------------------|-----------|
| ₪ 866.63    | 2,090.10          | 541.05         | 468.80         | 1,080.25         | 5.35      |

|            |                    |                     |
|------------|--------------------|---------------------|
| ₪ 188.00   | <b>תשלום קבוע</b>  |                     |
| ₪ 1,054.63 | <b>סה"כ לתשלום</b> | <b>לא כולל מע"מ</b> |

התפלגות חיוב בש"ח לפי תע"ז

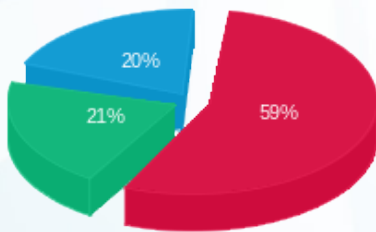

■ פסגה (₪ 507.29)  
 ■ גבע (₪ 183.39)  
 ■ שפל (₪ 175.95)

הסטוריית צריכה בקוט"ש

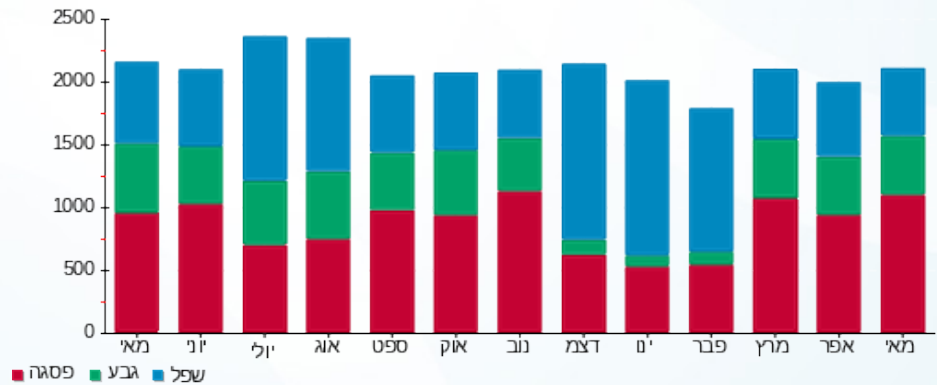



04/06/18

תאריך הפקה:

שם דייר: אייס גול 222(230)

31/05/18

תאריך קריאה נוכחית:

שם אתר: פארק הקרח אילת

01/05/18

תאריך קריאה קודמת:

לקוח/ה נכבד/ה, אנו מתכבדים להגיש את חישוב צריכת החשמל לתקופה 01/05/18 - 31/05/18:

אייס גול - 4 - 81034646

| סה"כ לתשלום | מחיר לקוט"ש בא"ג | סה"כ צריכה בקוט"ש | קריאה נוכחית | קריאה קודמת | סוג צריכה                | סוג תעריף |
|-------------|------------------|-------------------|--------------|-------------|--------------------------|-----------|
|             |                  |                   | 31/05/18     | 01/05/18    | פרטי חשבון עבור תאריכים: |           |
| 108.88 ₪    | 46.96            | 231.85            | 6,790.25     | 6,558.40    | פסגה                     | 777       |
| 42.72 ₪     | 39.12            | 109.20            | 3,880.75     | 3,771.55    | גבע                      | 778       |
| 28.18 ₪     | 32.52            | 86.65             | 4,748.00     | 4,661.35    | שפל                      | 779       |

סה"כ צריכה לדייר:

| סה"כ לתשלום | סה"כ צריכה בקוט"ש | סה"כ צריכה שפל | סה"כ צריכה גבע | סה"כ צריכה בפסגה | שיא ביקוש |
|-------------|-------------------|----------------|----------------|------------------|-----------|
| 179.77 ₪    | 427.70            | 86.65          | 109.20         | 231.85           | 2.10      |

|          |                    |                     |
|----------|--------------------|---------------------|
| 188.00 ₪ | <b>תשלום קבוע</b>  |                     |
| 367.77 ₪ | <b>סה"כ לתשלום</b> | <b>לא כולל מע"מ</b> |

התפלגות חיוב בש"ח לפי תע"ז

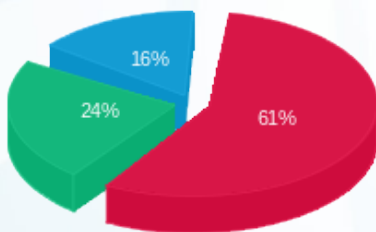

- פסגה (108.88 ₪) 61%
- גבע (42.72 ₪) 24%
- שפל (28.18 ₪) 16%

הסטוריית צריכה בקוט"ש

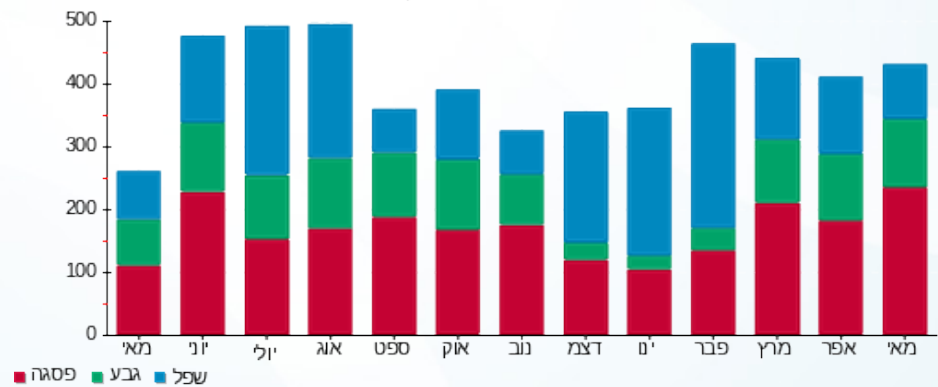



04/06/18

תאריך הפקה:

שם דייר: בובי בראון (חנות 137)

31/05/18

תאריך קריאה נוכחית:

שם אתר: פארק הקרח אילת

01/05/18

תאריך קריאה קודמת:

לקוח/ה נכבד/ה, אנו מתכבדים להגיש את חישוב צריכת החשמל לתקופה 01/05/18 - 31/05/18:

בובי בראון (חנות 137) - 5 - 81022521

| סוג תעריף | סוג צריכה | קריאה קודמת | קריאה נוכחית | סה"כ צריכה בקוט"ש | מחיר לקוט"ש בא"ג         | סה"כ לתשלום |
|-----------|-----------|-------------|--------------|-------------------|--------------------------|-------------|
|           |           |             | 31/05/18     | 01/05/18          | פרטי חשבון עבור תאריכים: |             |
| 777       | פסגה      | 56,549.35   | 57,468.55    | 919.20            | 46.96                    | 431.66 ₪    |
| 778       | גבע       | 23,997.60   | 24,381.80    | 384.20            | 39.12                    | 150.30 ₪    |
| 779       | שפל       | 41,274.15   | 41,550.25    | 276.10            | 32.52                    | 89.79 ₪     |

סה"כ צריכה לדייר:

| שיא ביקוש | סה"כ צריכה בפסגה | סה"כ צריכה גבע | סה"כ צריכה שפל | סה"כ צריכה בקוט"ש | סה"כ לתשלום |
|-----------|------------------|----------------|----------------|-------------------|-------------|
| 4.10      | 919.20           | 384.20         | 276.10         | 1,579.50          | 671.74 ₪    |

|          |             |              |
|----------|-------------|--------------|
| 188.00 ₪ | תשלום קבוע  |              |
| 859.74 ₪ | סה"כ לתשלום | לא כולל מע"מ |

התפלגות חיוב בש"ח לפי תע"ז

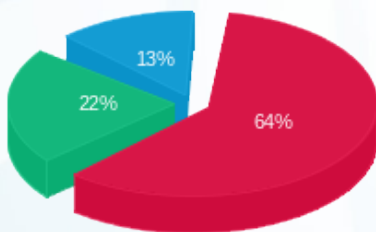

פסגה (431.66 ₪)  
גבע (150.30 ₪)  
שפל (89.79 ₪)

הסטוריית צריכה בקוט"ש

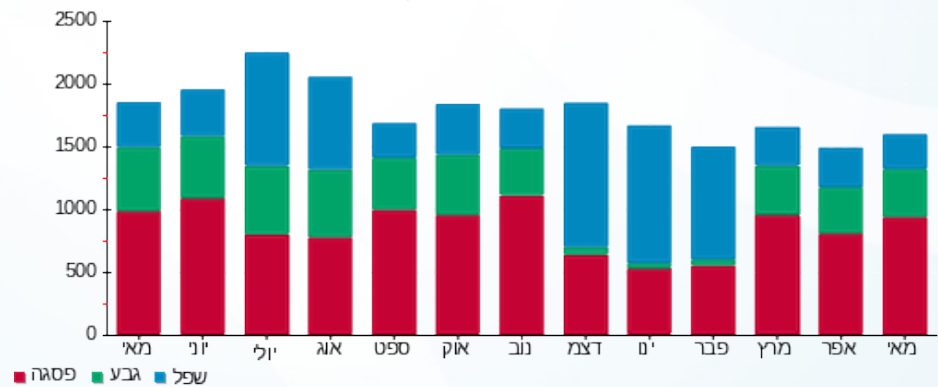



04/06/18

תאריך הפקה:

שם דייר: בורדר ליין - חנות 50

31/05/18

תאריך קריאה נוכחית:

שם אתר: פארק הקרח אילת

01/05/18

תאריך קריאה קודמת:

לקוח/ה נכבד/ה, אנו מתכבדים להגיש את חישוב צריכת החשמל לתקופה 01/05/18 - 31/05/18:

בורדר ליין - חנות 50 - 8 - 81022273

| סה"כ לתשלום | מחיר לקוט"ש בא"ג | סה"כ צריכה בקוט"ש | קריאה נוכחית | קריאה קודמת | סוג צריכה | סוג תעריף                |
|-------------|------------------|-------------------|--------------|-------------|-----------|--------------------------|
|             |                  |                   | 31/05/18     | 01/05/18    |           | פרטי חשבון עבור תאריכים: |
| 114.98 ₪    | 46.96            | 244.85            | 42,063.55    | 41,818.70   | פסגה      | 777                      |
| 43.91 ₪     | 39.12            | 112.25            | 18,366.75    | 18,254.50   | גבע       | 778                      |
| 33.07 ₪     | 32.52            | 101.70            | 30,753.50    | 30,651.80   | שפל       | 779                      |

סה"כ צריכה לדייר:

| סה"כ לתשלום | סה"כ צריכה בקוט"ש | סה"כ צריכה שפל | סה"כ צריכה גבע | סה"כ צריכה בפסגה | שיא ביקוש |
|-------------|-------------------|----------------|----------------|------------------|-----------|
| 191.97 ₪    | 458.80            | 101.70         | 112.25         | 244.85           | 1.80      |

|          |                    |                     |
|----------|--------------------|---------------------|
| 188.00 ₪ | <b>תשלום קבוע</b>  |                     |
| 379.97 ₪ | <b>סה"כ לתשלום</b> | <b>לא כולל מע"מ</b> |

התפלגות חיוב בש"ח לפי תעו"ז

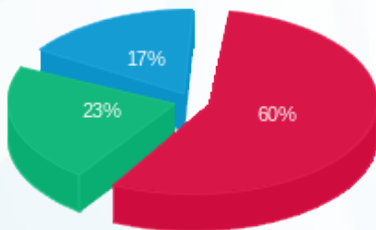

פסגה (114.98 ₪) ■  
 גבע (43.91 ₪) ■  
 שפל (33.07 ₪) ■

הסטוריית צריכה בקוט"ש

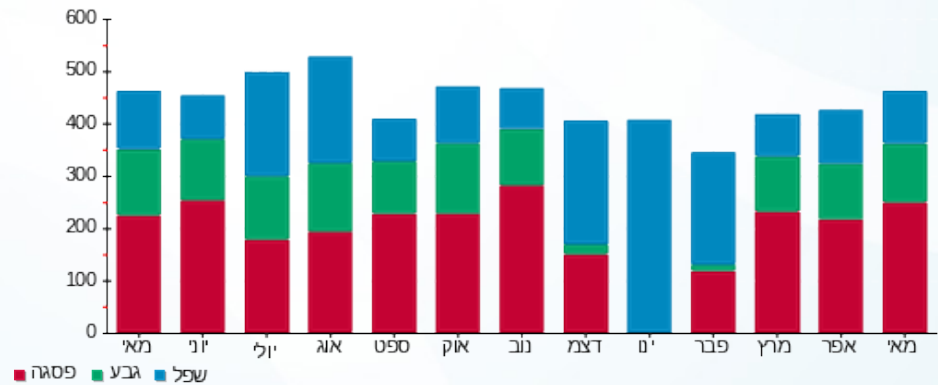

04/06/18 תאריך הפקה:  
 31/05/18 תאריך קריאה נוכחית:  
 01/05/18 תאריך קריאה קודמת:

שם דייר: דברים שחייבים  
 שם אתר: פארק הקרח אילת  
 תאריך כניסה: 16/05/18

**לקוח/ה נכבד/ה, אנו מתכבדים להגיש את חישוב צריכת החשמל לתקופה 16/05/18 - 31/05/18:**

**דברים שחייבים - 5 - 81034952**

| סה"כ לתשלום | מחיר לקוט"ש בא"ג | סה"כ צריכה בקוט"ש | קריאה נוכחית | קריאה קודמת | סוג צריכה                | סוג תעריף |
|-------------|------------------|-------------------|--------------|-------------|--------------------------|-----------|
|             |                  |                   | 31/05/18     | 16/05/18    | פרטי חשבון עבור תאריכים: |           |
| ₪ 51.40     | 46.96            | 109.45            | 676.55       | 567.10      | פסגה                     | 777       |
| ₪ 16.70     | 39.12            | 42.70             | 319.50       | 276.80      | גבע                      | 778       |
| ₪ 9.69      | 32.52            | 29.80             | 581.45       | 551.65      | שפל                      | 779       |

**סה"כ צריכה לדייר:**

| סה"כ לתשלום | סה"כ צריכה בקוט"ש | סה"כ צריכה שפל | סה"כ צריכה גבע | סה"כ צריכה בפסגה | שיא ביקוש |
|-------------|-------------------|----------------|----------------|------------------|-----------|
| ₪ 77.79     | 181.95            | 29.80          | 42.70          | 109.45           | 1.10      |

|          |                    |                     |
|----------|--------------------|---------------------|
| ₪ 188.00 | <b>תשלום קבוע</b>  |                     |
| ₪ 265.79 | <b>סה"כ לתשלום</b> | <b>לא כולל מע"מ</b> |

התפלגות חיוב בש"ח לפי תעו"ז

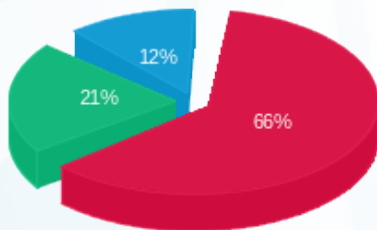

פסגה (₪ 51.40)  
 גבע (₪ 16.70)  
 שפל (₪ 9.69)

הסטוריית צריכה בקוט"ש

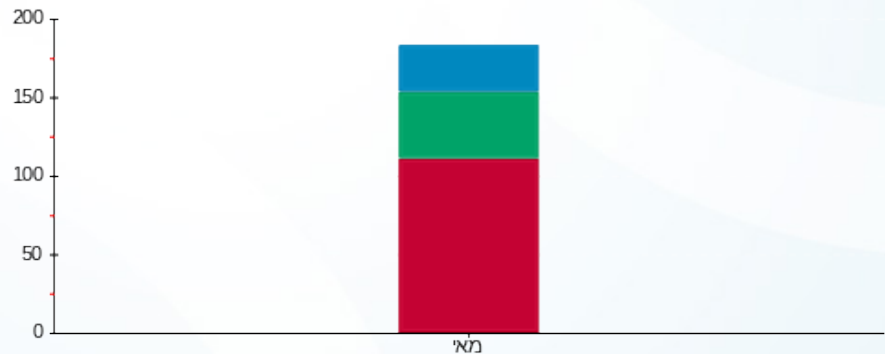

פסגה גבע שפל

04/06/18 תאריך הפקה:  
 31/05/18 תאריך קריאה נוכחית:  
 01/05/18 תאריך קריאה קודמת:

שם דייר: דוכן 203 נייטו - ברק המפרץ  
 שם אתר: פארק הקרח אילת

לקוח/ה נכבד/ה, אנו מתכבדים להגיש את חישוב צריכת החשמל לתקופה 01/05/18 - 31/05/18:

דוכן 203 נייטו - ברק המפרץ - 6 - 81022462

| סוג תעריף                | סוג צריכה | קריאה קודמת | קריאה נוכחית | סה"כ צריכה בקוט"ש | מחיר לקוט"ש בא"ג | סה"כ לתשלום |
|--------------------------|-----------|-------------|--------------|-------------------|------------------|-------------|
| פרטי חשבון עבור תאריכים: |           | 01/05/18    | 31/05/18     |                   |                  |             |
| 517                      |           | 4,815.35    | 5,029.15     | 213.80            | 48.44            | 103.56 ₪    |

סה"כ צריכה לדייר:

| שיא ביקוש | סה"כ צריכה בקוט"ש | סה"כ לתשלום |
|-----------|-------------------|-------------|
| 0.40      | 213.80            | 103.56 ₪    |

| לא כולל מע"מ | תשלום קבוע | סה"כ לתשלום |
|--------------|------------|-------------|
|              | 17.36 ₪    |             |
|              |            | 120.92 ₪    |

התפלגות חיוב בש"ח לפי תע"ז

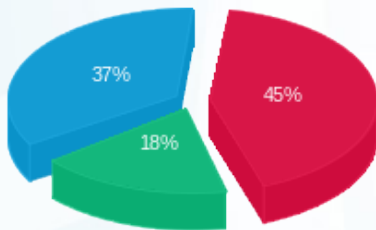

פסגה (46.55 ₪) 45%  
 גבע (19.16 ₪) 18%  
 שפל (37.86 ₪) 37%

הסטוריית צריכה בקוט"ש

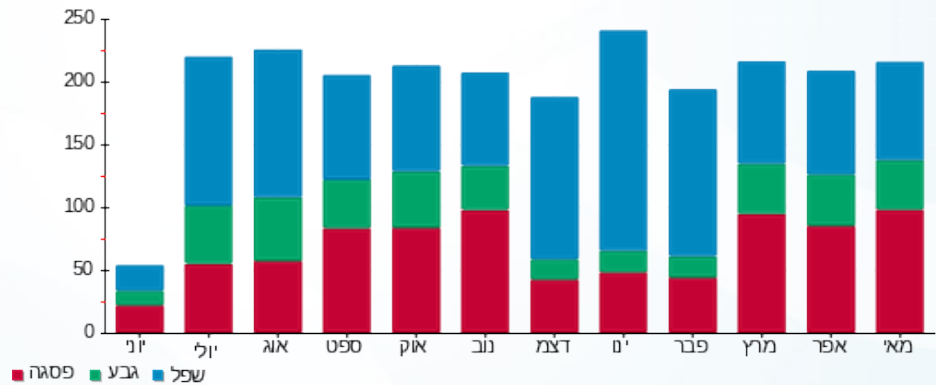



04/06/18 תאריך הפקה:  
 31/05/18 תאריך קריאה נוכחית:  
 01/05/18 תאריך קריאה קודמת:

שם דייר: דוכן 204 - אופוריה  
 שם אתר: פארק הקרח אילת  
 תאריך יציאה: 01/05/18

**לקוח/ה נכבד/ה, אנו מתכבדים להגיש את חישוב צריכת החשמל לתקופה 01/05/18 - 01/05/18:**

**דוכן 204 - אופוריה - 5 - 81022462**

| סוג תעריף                | סוג צריכה | קריאה קודמת | קריאה נוכחית | סה"כ צריכה בקוט"ש | מחיר לקוט"ש בא"ג | סה"כ לתשלום |
|--------------------------|-----------|-------------|--------------|-------------------|------------------|-------------|
| פרטי חשבון עבור תאריכים: |           |             |              |                   |                  |             |
| 777                      | פסגה      | 01/05/18    | 01/05/18     | 0.00              | 46.96            | 0.00 ₪      |
| 778                      | גבע       | 1,247.10    | 1,247.10     | 0.00              | 39.12            | 0.00 ₪      |
| 779                      | שפל       | 2,157.95    | 2,157.95     | 0.00              | 32.52            | 0.00 ₪      |

**סה"כ צריכה לדייר:**

| שיא ביקוש | סה"כ צריכה בפסגה | סה"כ צריכה גבע | סה"כ צריכה שפל | סה"כ צריכה בקוט"ש | סה"כ לתשלום |
|-----------|------------------|----------------|----------------|-------------------|-------------|
| 1.40      | 0.00             | 0.00           | 0.00           | 0.00              | 0.00 ₪      |

|          |                    |                     |
|----------|--------------------|---------------------|
| 188.00 ₪ | <b>תשלום קבוע</b>  |                     |
| 188.00 ₪ | <b>סה"כ לתשלום</b> | <b>לא כולל מע"מ</b> |

התפלגות חיוב בש"ח לפי תעו"ז

הסטוריית צריכה בקוט"ש

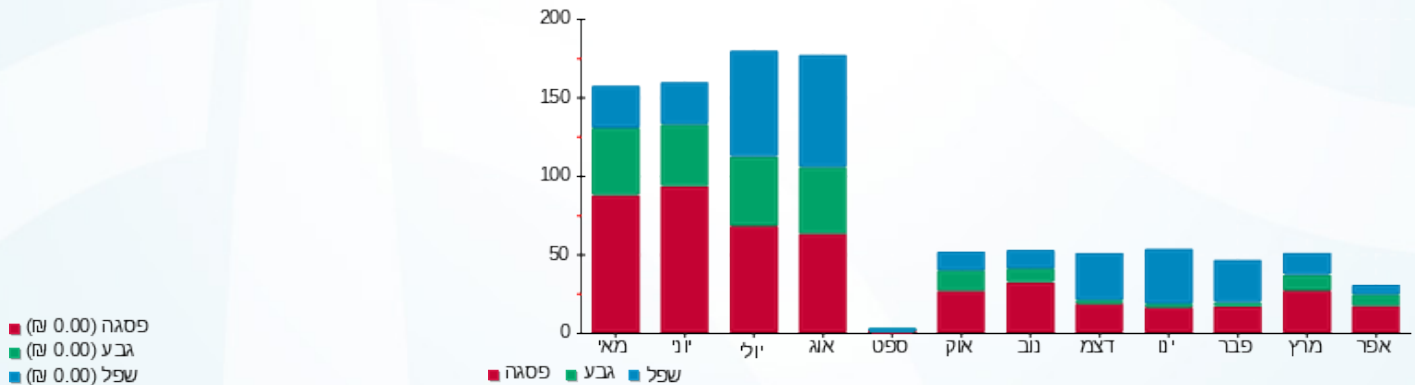

04/06/18 תאריך הפקה:  
 31/05/18 תאריך קריאה נוכחית:  
 01/05/18 תאריך קריאה קודמת:

שם דייר: דוכן 204 - דינמיקה  
 שם אתר: פארק הקרח אילת  
 תאריך כניסה: 02/05/18

**לקוח/ה נכבד/ה, אנו מתכבדים להגיש את חישוב צריכת החשמל לתקופה 02/05/18 - 31/05/18:**

**דוכן 204 - דינמיקה - 5 - 81022462**

| סה"כ לתשלום | מחיר לקוט"ש בא"ג | סה"כ צריכה בקוט"ש | קריאה נוכחית | קריאה קודמת | סוג צריכה                | סוג תעריף |
|-------------|------------------|-------------------|--------------|-------------|--------------------------|-----------|
|             |                  |                   | 31/05/18     | 02/05/18    | פרטי חשבון עבור תאריכים: |           |
| 203.99 ₪    | 46.96            | 434.40            | 3,554.65     | 3,120.25    | פסגה                     | 777       |
| 59.56 ₪     | 39.12            | 152.25            | 1,399.35     | 1,247.10    | גבע                      | 778       |
| 36.59 ₪     | 32.52            | 112.50            | 2,270.45     | 2,157.95    | שפל                      | 779       |

**סה"כ צריכה לדייר:**

| סה"כ לתשלום | סה"כ צריכה בקוט"ש | סה"כ צריכה שפל | סה"כ צריכה גבע | סה"כ צריכה בפסגה | שיא ביקוש |
|-------------|-------------------|----------------|----------------|------------------|-----------|
| 300.14 ₪    | 699.15            | 112.50         | 152.25         | 434.40           | 1.95      |

|          |                    |                     |
|----------|--------------------|---------------------|
| 188.00 ₪ | <b>תשלום קבוע</b>  |                     |
| 488.14 ₪ | <b>סה"כ לתשלום</b> | <b>לא כולל מע"מ</b> |

התפלגות חיוב בש"ח לפי תעו"ז

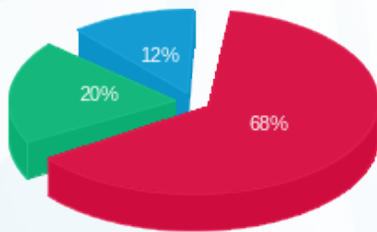

■ פסגה (203.99 ₪)  
 ■ גבע (59.56 ₪)  
 ■ שפל (36.59 ₪)

הסטוריית צריכה בקוט"ש

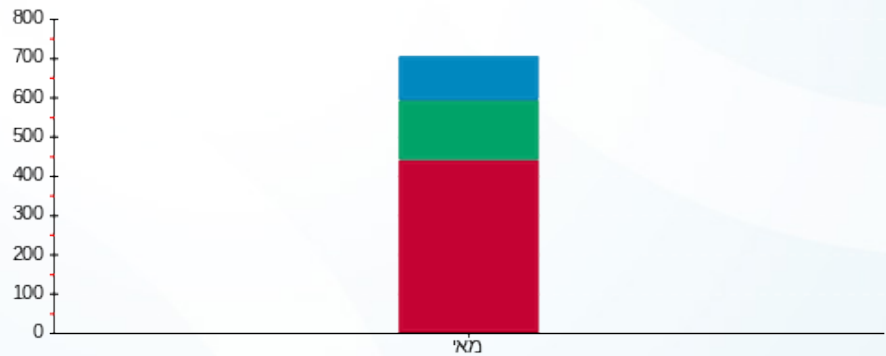

■ פסגה ■ גבע ■ שפל

04/06/18 תאריך הפקה:  
 31/05/18 תאריך קריאה נוכחית:  
 01/05/18 תאריך קריאה קודמת:

שם דייר: דוכן 205 - קרולינה למקה  
 שם אתר: פארק הקרח אילת

לקוח/ה נכבד/ה, אנו מתכבדים להגיש את חישוב צריכת החשמל לתקופה 01/05/18 - 31/05/18:

דוכן 205 - קרולינה למקה - 3 - 81022462

| סה"כ לתשלום | מחיר לקוט"ש בא"ג | סה"כ צריכה בקוט"ש | קריאה נוכחית | קריאה קודמת | סוג צריכה                | סוג תעריף |
|-------------|------------------|-------------------|--------------|-------------|--------------------------|-----------|
|             |                  |                   | 31/05/18     | 01/05/18    | פרטי חשבון עבור תאריכים: |           |
| 290.86 ₪    | 48.44            | 600.45            | 11,734.35    | 11,133.90   |                          | 517       |

סה"כ צריכה לדייר:

| סה"כ לתשלום | סה"כ צריכה בקוט"ש | שיא ביקוש |
|-------------|-------------------|-----------|
| 290.86 ₪    | 600.45            | 1.75      |

|          |             |              |
|----------|-------------|--------------|
| 17.36 ₪  | תשלום קבוע  |              |
| 308.22 ₪ | סה"כ לתשלום | לא כולל מע"מ |

התפלגות חיוב בש"ח לפי תעו"ז

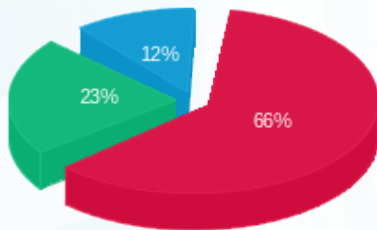

פסגה (190.73 ₪)  
 גבע (65.85 ₪)  
 שפל (34.27 ₪)

הסטוריית צריכה בקוט"ש

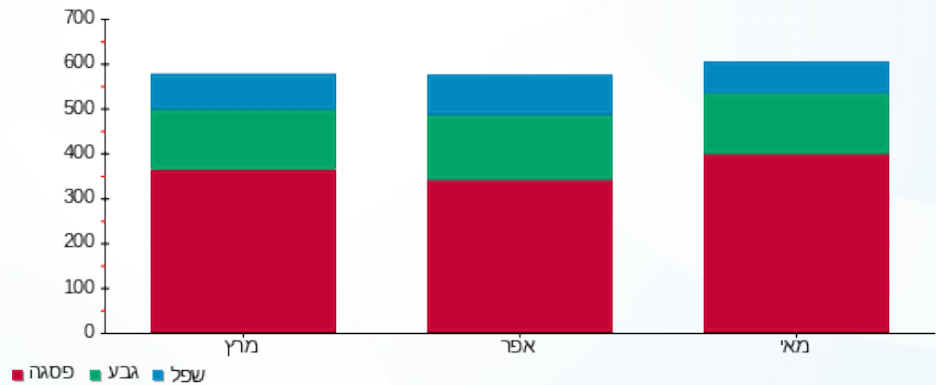

04/06/18 תאריך הפקה:  
 31/05/18 תאריך קריאה נוכחית:  
 01/05/18 תאריך קריאה קודמת:

שם דייר: דוכן 212 - באג  
 שם אתר: פארק הקרח אילת

**לקוח/ה נכבד/ה, אנו מתכבדים להגיש את חישוב צריכת החשמל לתקופה 01/05/18 - 31/05/18:**

דוכן 212 - באג - 6 - 81034646

| סה"כ לתשלום | מחיר לקוט"ש בא"ג | סה"כ צריכה בקוט"ש | קריאה נוכחית | קריאה קודמת | סוג צריכה                | סוג תעריף |
|-------------|------------------|-------------------|--------------|-------------|--------------------------|-----------|
|             |                  |                   | 31/05/18     | 01/05/18    | פרטי חשבון עבור תאריכים: |           |
| ₪ 94.70     | 48.44            | 195.50            | 1,776.35     | 1,580.85    |                          | 517       |

סה"כ צריכה לדייר:

| סה"כ לתשלום | סה"כ צריכה בקוט"ש | שיא ביקוש |
|-------------|-------------------|-----------|
| ₪ 94.70     | 195.50            | 0.50      |

|          |                    |                     |
|----------|--------------------|---------------------|
| ₪ 17.36  | <b>תשלום קבוע</b>  |                     |
| ₪ 112.06 | <b>סה"כ לתשלום</b> | <b>לא כולל מע"מ</b> |

התפלגות חיוב בש"ח לפי תע"ז

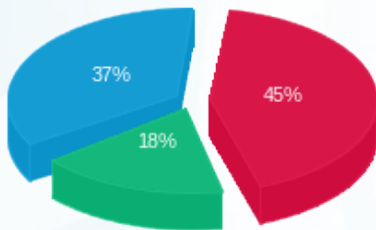

פסגה (₪ 42.89)  
 גבע (₪ 17.17)  
 שפל (₪ 34.63)

הסטוריית צריכה בקוט"ש

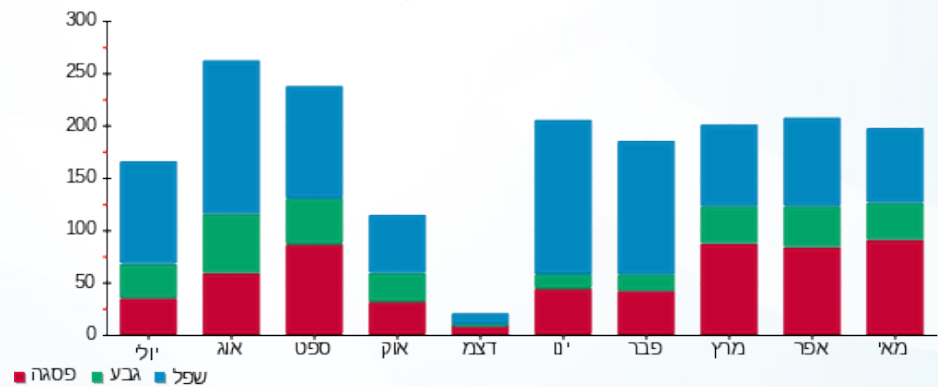

04/06/18 תאריך הפקה:  
 31/05/18 תאריך קריאה נוכחית:  
 01/05/18 תאריך קריאה קודמת:

שם דייר: דוכן 219 אופיס דיפו  
 שם אתר: פארק הקרח אילת

לקוח/ה נכבד/ה, אנו מתכבדים להגיש את חישוב צריכת החשמל לתקופה 01/05/18 - 31/05/18:

דוכן 219 אופיס דיפו - 7 - 81003929

| סוג תעריף                | סוג צריכה | קריאה קודמת | קריאה נוכחית | סה"כ צריכה בקוט"ש | מחיר לקוט"ש בא"ג | סה"כ לתשלום |
|--------------------------|-----------|-------------|--------------|-------------------|------------------|-------------|
| פרטי חשבון עבור תאריכים: |           | 01/05/18    | 31/05/18     |                   |                  |             |
| 517                      |           | 4,687.04    | 5,029.38     | 342.34            | 48.44            | 165.83 ₪    |

סה"כ צריכה לדייר:

| שיא ביקוש | סה"כ צריכה בקוט"ש | סה"כ לתשלום |
|-----------|-------------------|-------------|
| 0.62      | 342.34            | 165.83 ₪    |

| לא כולל מע"מ | תשלום קבוע | סה"כ לתשלום |
|--------------|------------|-------------|
|              | 17.36 ₪    |             |
|              |            | 183.19 ₪    |

התפלגות חיוב בש"ח לפי תעו"ז

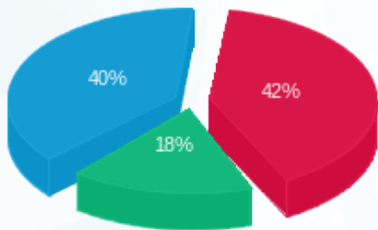

פסגה (70.39 ₪) ■  
 גבע (29.28 ₪) ■  
 שפל (66.16 ₪) ■

הסטוריית צריכה בקוט"ש

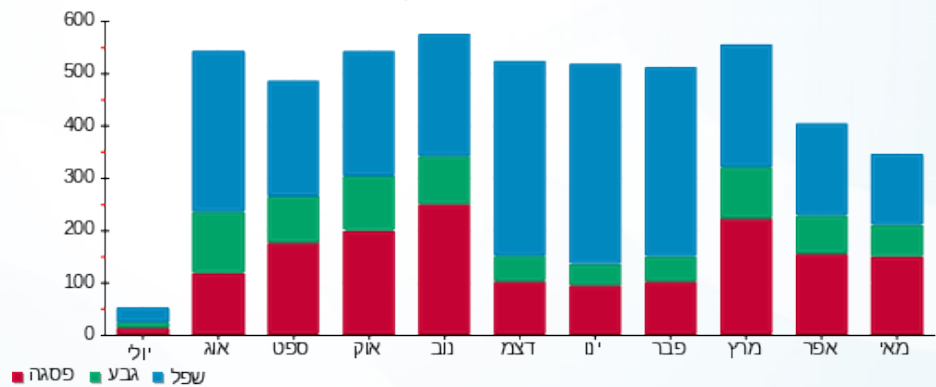



04/06/18

תאריך הפקה:

שם דייר: דוכן 223 - וופי קופי

31/05/18

תאריך קריאה נוכחית:

שם אתר: פארק הקרח אילת

01/05/18

תאריך קריאה קודמת:

לקוח/ה נכבד/ה, אנו מתכבדים להגיש את חישוב צריכת החשמל לתקופה 01/05/18 - 31/05/18:

דוכן 223 - וופי קופי - 2 - 81019706

| סה"כ לתשלום | מחיר לקוט"ש בא"ג | סה"כ צריכה בקוט"ש | קריאה נוכחית | קריאה קודמת | סוג צריכה                | סוג תעריף |
|-------------|------------------|-------------------|--------------|-------------|--------------------------|-----------|
|             |                  |                   | 31/05/18     | 01/05/18    | פרטי חשבון עבור תאריכים: |           |
| ₪ 379.39    | 46.96            | 807.90            | 27,496.85    | 26,688.95   | פסגה                     | 777       |
| ₪ 119.22    | 39.12            | 304.75            | 14,475.00    | 14,170.25   | גבע                      | 778       |
| ₪ 124.88    | 32.52            | 384.00            | 30,286.95    | 29,902.95   | שפל                      | 779       |

סה"כ צריכה לדייר:

| סה"כ לתשלום | סה"כ צריכה בקוט"ש | סה"כ צריכה שפל | סה"כ צריכה גבע | סה"כ צריכה בפסגה | שיא ביקוש |
|-------------|-------------------|----------------|----------------|------------------|-----------|
| ₪ 623.48    | 1,496.65          | 384.00         | 304.75         | 807.90           | 6.20      |

|          |                    |                     |
|----------|--------------------|---------------------|
| ₪ 188.00 | <b>תשלום קבוע</b>  |                     |
| ₪ 811.48 | <b>סה"כ לתשלום</b> | <b>לא כולל מע"מ</b> |

התפלגות חיוב בש"ח לפי תעו"ז

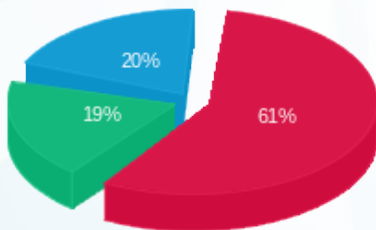

פסגה (₪ 379.39) 61%  
 גבע (₪ 119.22) 19%  
 שפל (₪ 124.88) 20%

הסטוריית צריכה בקוט"ש

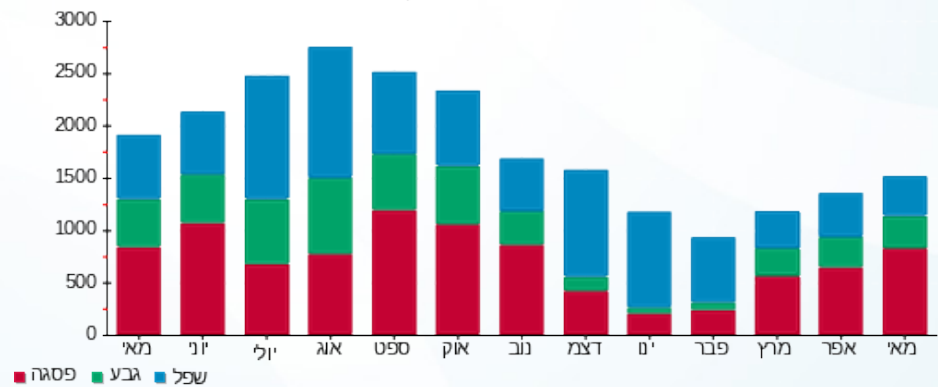



04/06/18 תאריך הפקה:  
 31/05/18 תאריך קריאה נוכחית:  
 01/05/18 תאריך קריאה קודמת:

שם דייר: דוקן MAX FLIGHT 230  
 שם אתר: פארק הקרח אילת

לקוח/ה נכבד/ה, אנו מתכבדים להגיש את חישוב צריכת החשמל לתקופה 01/05/18 - 31/05/18:

דוקן (230)222 - 3 - 81034646 MAX FLIGHT

| סוג תעריף                | סוג צריכה | קריאה קודמת | קריאה נוכחית | סה"כ צריכה בקוט"ש | מחיר לקוט"ש בא"ג | סה"כ לתשלום |
|--------------------------|-----------|-------------|--------------|-------------------|------------------|-------------|
| פרטי חשבון עבור תאריכים: |           |             |              |                   |                  |             |
| 777                      | פסגה      | 01/05/18    | 31/05/18     | 142.60            | 46.96            | 66.96 ₪     |
| 778                      | גבע       | 9,125.10    | 9,198.35     | 73.25             | 39.12            | 28.66 ₪     |
| 779                      | שפל       | 20,153.80   | 20,196.85    | 43.05             | 32.52            | 14.00 ₪     |

סה"כ צריכה לדייר:

| שיא ביקוש | סה"כ צריכה בפסגה | סה"כ צריכה גבע | סה"כ צריכה שפל | סה"כ צריכה בקוט"ש | סה"כ לתשלום |
|-----------|------------------|----------------|----------------|-------------------|-------------|
| 1.25      | 142.60           | 73.25          | 43.05          | 258.90            | 109.62 ₪    |

|          |              |
|----------|--------------|
| 188.00 ₪ | תשלום קבוע   |
| 297.62 ₪ | סה"כ לתשלום  |
|          | לא כולל מע"מ |

התפלגות חיוב בש"ח לפי תעו"ז

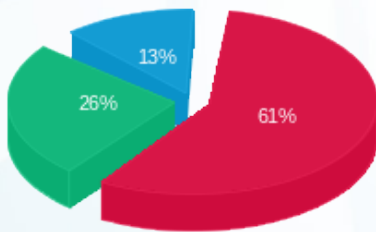

פסגה (₪ 66.96) 61%  
 גבע (₪ 28.66) 26%  
 שפל (₪ 14.00) 13%

הסטוריית צריכה בקוט"ש

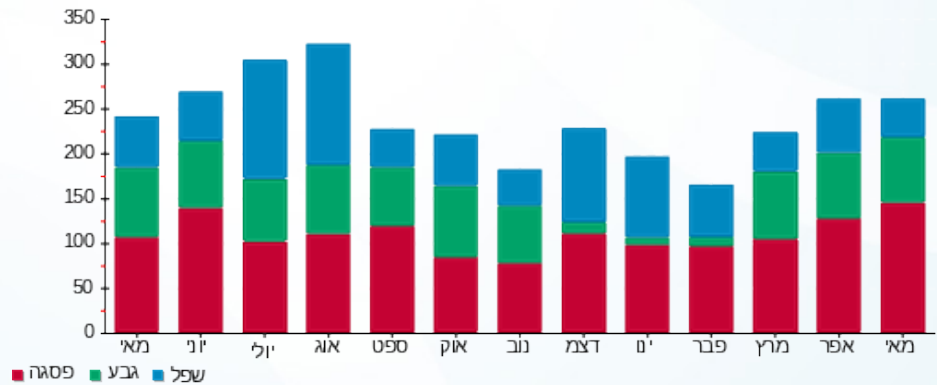

04/06/18 תאריך הפקה:  
 31/05/18 תאריך קריאה נוכחית:  
 01/05/18 תאריך קריאה קודמת:

שם דייר: דוכן 232 - מספרה אופוריה  
 שם אתר: פארק הקרח אילת

לקוח/ה נכבד/ה, אנו מתכבדים להגיש את חישוב צריכת החשמל לתקופה 01/05/18 - 31/05/18:

דוכן 232 - מספרה אופוריה - 7 - 81022462

| סוג תעריף                | סוג צריכה | קריאה קודמת | קריאה נוכחית | סה"כ צריכה בקוט"ש | מחיר לקוט"ש בא"ג | סה"כ לתשלום |
|--------------------------|-----------|-------------|--------------|-------------------|------------------|-------------|
| פרטי חשבון עבור תאריכים: |           | 01/05/18    | 31/05/18     |                   |                  |             |
| 517                      |           | 41,972.55   | 42,840.55    | 868.00            | 48.44            | 420.46 ₪    |

סה"כ צריכה לדייר:

| שיא ביקוש | סה"כ צריכה בקוט"ש | סה"כ לתשלום |
|-----------|-------------------|-------------|
| 2.30      | 868.00            | 420.46 ₪    |

| לא כולל מע"מ | תשלום קבוע | סה"כ לתשלום |
|--------------|------------|-------------|
|              | 17.36 ₪    |             |
|              |            | 437.82 ₪    |

התפלגות חיוב בש"ח לפי תעו"ז

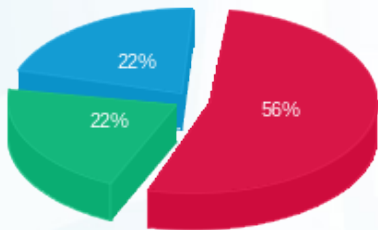

פסגה (236.61 ₪) ■  
 גבע (92.16 ₪) ■  
 שפל (91.70 ₪) ■

הסטוריית צריכה בקוט"ש

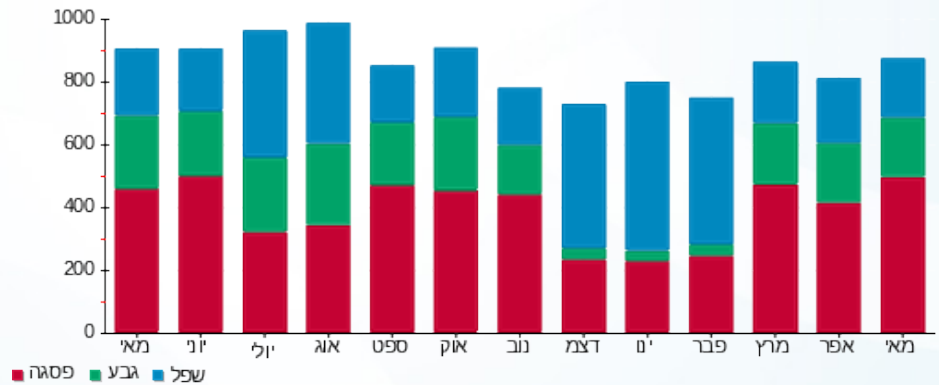



04/06/18 תאריך הפקה:  
 31/05/18 תאריך קריאה נוכחית:  
 01/05/18 תאריך קריאה קודמת:

שם דייר: דוקן 256 SWATCH  
 שם אתר: פארק הקרח אילת

לקוח/ה נכבד/ה, אנו מתכבדים להגיש את חישוב צריכת החשמל לתקופה 01/05/18 - 31/05/18:

דוקן 4 271 - 81022229 - SWATCH

| סה"כ לתשלום | מחיר לקוט"ש בא"ג | סה"כ צריכה בקוט"ש | קריאה נוכחית | קריאה קודמת | סוג צריכה | סוג תעריף                |
|-------------|------------------|-------------------|--------------|-------------|-----------|--------------------------|
|             |                  |                   | 31/05/18     | 01/05/18    |           | פרטי חשבון עבור תאריכים: |
| 118.20 ₪    | 46.96            | 251.71            | 7,265.76     | 7,014.05    | פסגה      | 777                      |
| 37.53 ₪     | 39.12            | 95.93             | 2,996.68     | 2,900.75    | גבע       | 778                      |
| 18.75 ₪     | 32.52            | 57.65             | 5,911.85     | 5,854.20    | שפל       | 779                      |

סה"כ צריכה לדייר:

| סה"כ לתשלום | סה"כ צריכה בקוט"ש | סה"כ צריכה שפל | סה"כ צריכה גבע | סה"כ צריכה בפסגה | שיא ביקוש |
|-------------|-------------------|----------------|----------------|------------------|-----------|
| 174.48 ₪    | 405.29            | 57.65          | 95.93          | 251.71           | 0.10      |

|          |                    |                     |
|----------|--------------------|---------------------|
| 188.00 ₪ | <b>תשלום קבוע</b>  |                     |
| 362.48 ₪ | <b>סה"כ לתשלום</b> | <b>לא כולל מע"מ</b> |

התפלגות חיוב בש"ח לפי תעו"ז

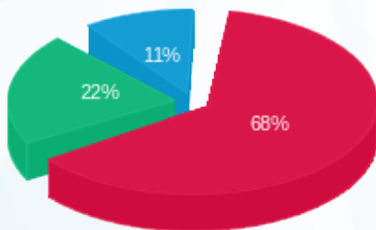

פסגה (118.20 ₪) 68%  
 גבע (37.53 ₪) 22%  
 שפל (18.75 ₪) 11%

הסטוריית צריכה בקוט"ש

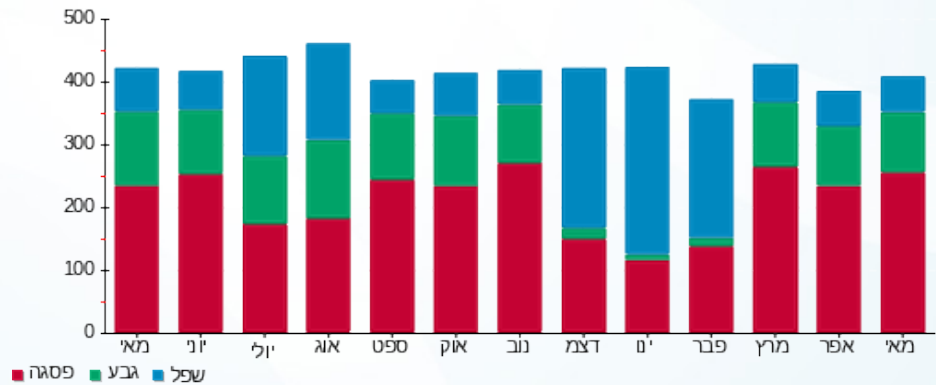



04/06/18

תאריך הפקה:

שם דייר: דוכן 261 מחסני חשמל דיגיטל

31/05/18

תאריך קריאה נוכחית:

שם אתר: פארק הקרח אילת

01/05/18

תאריך קריאה קודמת:

לקוח/ה נכבד/ה, אנו מתכבדים להגיש את חישוב צריכת החשמל לתקופה 01/05/18 - 31/05/18:

שומר (חנות 257) - 4 - 81034901

| סה"כ לתשלום | מחיר לקוט"ש בא"ג | סה"כ צריכה בקוט"ש | קריאה נוכחית | קריאה קודמת | סוג צריכה                | סוג תעריף |
|-------------|------------------|-------------------|--------------|-------------|--------------------------|-----------|
|             |                  |                   | 31/05/18     | 01/05/18    | פרטי חשבון עבור תאריכים: |           |
| ₪ 387.47    | 46.96            | 825.10            | 3,353.55     | 2,528.45    | פסגה                     | 777       |
| ₪ 134.96    | 39.12            | 345.00            | 1,524.60     | 1,179.60    | גבע                      | 778       |
| ₪ 255.80    | 32.52            | 786.60            | 5,928.15     | 5,141.55    | שפל                      | 779       |

סה"כ צריכה לדייר:

| סה"כ לתשלום | סה"כ צריכה בקוט"ש | סה"כ צריכה שפל | סה"כ צריכה גבע | סה"כ צריכה בפסגה | שיא ביקוש |
|-------------|-------------------|----------------|----------------|------------------|-----------|
| ₪ 778.23    | 1,956.70          | 786.60         | 345.00         | 825.10           | 2.90      |

|          |                    |                     |
|----------|--------------------|---------------------|
| ₪ 188.00 | <b>תשלום קבוע</b>  |                     |
| ₪ 966.23 | <b>סה"כ לתשלום</b> | <b>לא כולל מע"מ</b> |

התפלגות חיוב בש"ח לפי תעו"ז

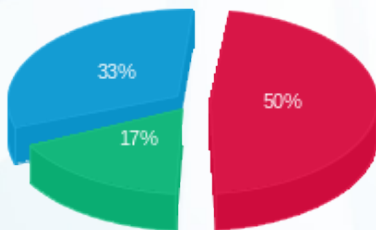

- פסגה (₪ 387.47)
- גבע (₪ 134.96)
- שפל (₪ 255.80)

הסטוריית צריכה בקוט"ש

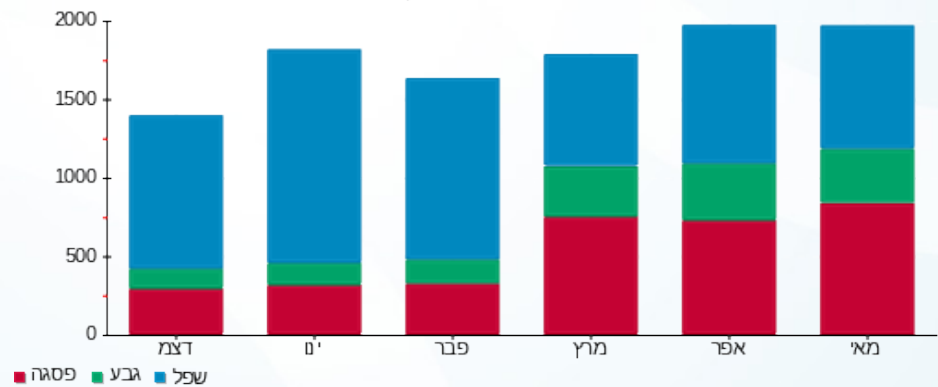



04/06/18

תאריך הפקה:

שם דייר: דוכן 262 קרטחנה תכשיטים

31/05/18

תאריך קריאה נוכחית:

שם אתר: פארק הקרח אילת

01/05/18

תאריך קריאה קודמת:

לקוח/ה נכבד/ה, אנו מתכבדים להגיש את חישוב צריכת החשמל לתקופה 01/05/18 - 31/05/18:

דוכן 262 קרטחנה תכשיטים - 5 - 81034901

| סה"כ לתשלום | מחיר לקוט"ש בא"ג | סה"כ צריכה בקוט"ש | קריאה נוכחית | קריאה קודמת | סוג צריכה | סוג תעריף                |
|-------------|------------------|-------------------|--------------|-------------|-----------|--------------------------|
|             |                  |                   | 31/05/18     | 01/05/18    |           | פרטי חשבון עבור תאריכים: |
| ₪ 58.16     | 46.96            | 123.85            | 3,670.40     | 3,546.55    | פסגה      | 777                      |
| ₪ 16.74     | 39.12            | 42.80             | 1,528.20     | 1,485.40    | גבע       | 778                      |
| ₪ 5.24      | 32.52            | 16.10             | 1,916.95     | 1,900.85    | שפל       | 779                      |

סה"כ צריכה לדייר:

| סה"כ לתשלום | סה"כ צריכה בקוט"ש | סה"כ צריכה שפל | סה"כ צריכה גבע | סה"כ צריכה בפסגה | שיא ביקוש |
|-------------|-------------------|----------------|----------------|------------------|-----------|
| ₪ 80.14     | 182.75            | 16.10          | 42.80          | 123.85           | 0.65      |

|          |                    |                     |
|----------|--------------------|---------------------|
| ₪ 188.00 | <b>תשלום קבוע</b>  |                     |
| ₪ 268.14 | <b>סה"כ לתשלום</b> | <b>לא כולל מע"מ</b> |

התפלגות חיוב בש"ח לפי תעו"ז

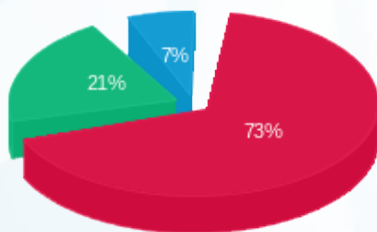

- פסגה (₪ 58.16) 73%
- גבע (₪ 16.74) 21%
- שפל (₪ 5.24) 7%

הסטוריית צריכה בקוט"ש

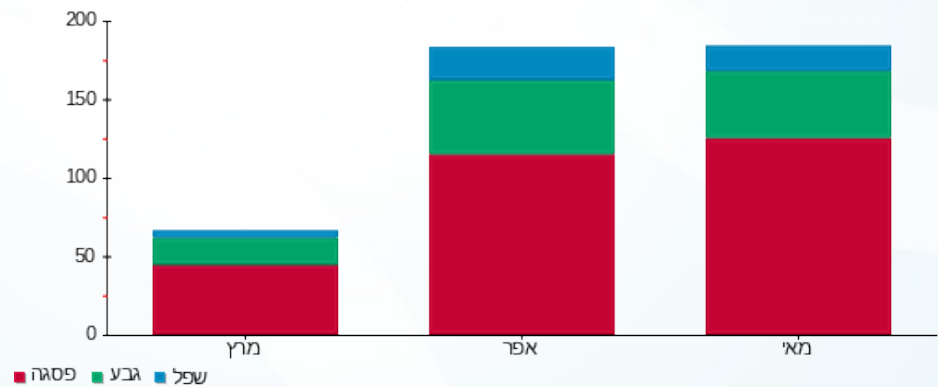



04/06/18 תאריך הפקה:  
 31/05/18 תאריך קריאה נוכחית:  
 01/05/18 תאריך קריאה קודמת:

שם דייר: דוכן 267 - FUTURE CELL  
 שם אתר: פארק הקרח אילת

לקוח/ה נכבד/ה, אנו מתכבדים להגיש את חישוב צריכת החשמל לתקופה 01/05/18 - 31/05/18:

**FUTURE CELL - 81022521 - 8**

| סה"כ לתשלום | מחיר לקוט"ש בא"ג | סה"כ צריכה בקוט"ש | קריאה נוכחית | קריאה קודמת | סוג צריכה                | סוג תעריף |
|-------------|------------------|-------------------|--------------|-------------|--------------------------|-----------|
|             |                  |                   | 31/05/18     | 01/05/18    | פרטי חשבון עבור תאריכים: |           |
| 18.64 ₪     | 46.96            | 39.70             | 1,058.80     | 1,019.10    | פסגה                     | 777       |
| 6.63 ₪      | 39.12            | 16.95             | 472.95       | 456.00      | גבע                      | 778       |
| 7.12 ₪      | 32.52            | 21.90             | 922.55       | 900.65      | שפל                      | 779       |

סה"כ צריכה לדייר:

| סה"כ לתשלום | סה"כ צריכה בקוט"ש | סה"כ צריכה שפל | סה"כ צריכה גבע | סה"כ צריכה בפסגה | שיא ביקוש |
|-------------|-------------------|----------------|----------------|------------------|-----------|
| 32.40 ₪     | 78.55             | 21.90          | 16.95          | 39.70            | 0.20      |

|          |                    |                     |
|----------|--------------------|---------------------|
| 188.00 ₪ | <b>תשלום קבוע</b>  |                     |
| 220.40 ₪ | <b>סה"כ לתשלום</b> | <b>לא כולל מע"מ</b> |

התפלגות חיוב בש"ח לפי תעו"ז

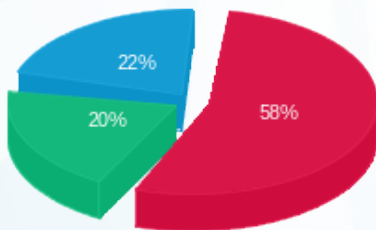

פסגה (18.64 ₪) ■  
 גבע (6.63 ₪) ■  
 שפל (7.12 ₪) ■

הסטוריית צריכה בקוט"ש

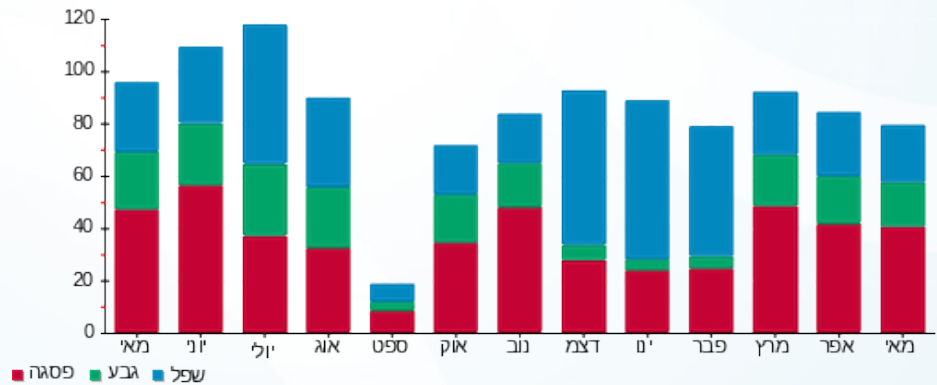

פסגה ■ גבע ■ שפל





04/06/18

תאריך הפקה:

שם דייר: דוכן 272 - דינמיקה

31/05/18

תאריך קריאה נוכחית:

שם אתר: פארק הקרח אילת

01/05/18

תאריך קריאה קודמת:

לקוח/ה נכבד/ה, אנו מתכבדים להגיש את חישוב צריכת החשמל לתקופה 01/05/18 - 31/05/18:

דוכן דינמיקה - 7 - 81022229

| סה"כ לתשלום | מחיר לקוט"ש בא"ג | סה"כ צריכה בקוט"ש | קריאה נוכחית | קריאה קודמת | סוג צריכה | סוג תעריף                |
|-------------|------------------|-------------------|--------------|-------------|-----------|--------------------------|
|             |                  |                   | 31/05/18     | 01/05/18    |           | פרטי חשבון עבור תאריכים: |
| 174.41 ₪    | 46.96            | 371.40            | 3,532.15     | 3,160.75    | פסגה      | 777                      |
| 55.14 ₪     | 39.12            | 140.95            | 1,392.15     | 1,251.20    | גבע       | 778                      |
| 32.78 ₪     | 32.52            | 100.81            | 2,476.66     | 2,375.85    | שפל       | 779                      |

סה"כ צריכה לדייר:

| סה"כ לתשלום | סה"כ צריכה בקוט"ש | סה"כ צריכה שפל | סה"כ צריכה גבע | סה"כ צריכה בפסגה | שיא ביקוש |
|-------------|-------------------|----------------|----------------|------------------|-----------|
| 262.33 ₪    | 613.16            | 100.81         | 140.95         | 371.40           | 0.15      |

|          |                    |                     |
|----------|--------------------|---------------------|
| 188.00 ₪ | <b>תשלום קבוע</b>  |                     |
| 450.33 ₪ | <b>סה"כ לתשלום</b> | <b>לא כולל מע"מ</b> |

התפלגות חיוב בש"ח לפי תעו"ז

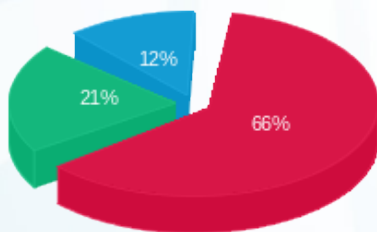

■ פסגה (174.41 ₪)  
■ גבע (55.14 ₪)  
■ שפל (32.78 ₪)

הסטוריית צריכה בקוט"ש

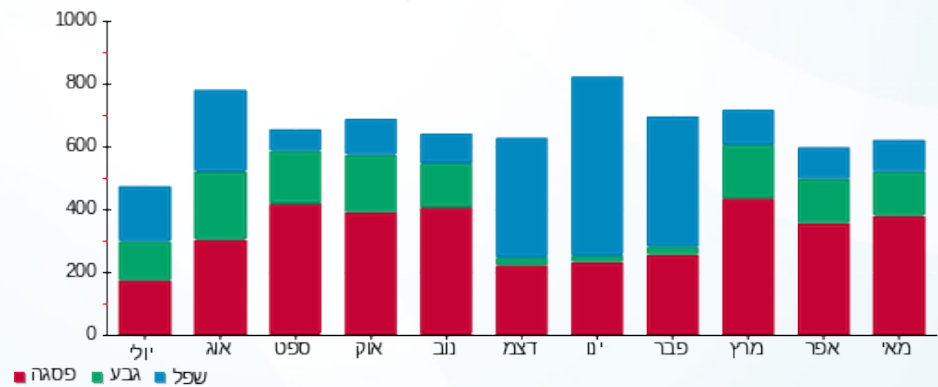



04/06/18

תאריך הפקה:

שם דייר: דוקן 275 הוט

31/05/18

תאריך קריאה נוכחית:

שם אתר: פארק הקרח אילת

01/05/18

תאריך קריאה קודמת:

לקוח/ה נכבד/ה, אנו מתכבדים להגיש את חישוב צריכת החשמל לתקופה 01/05/18 - 31/05/18:

דוקן 275 הוט - 1 - 81034646

| סה"כ לתשלום | מחיר לקוט"ש בא"ג | סה"כ צריכה בקוט"ש | קריאה נוכחית | קריאה קודמת | סוג צריכה                | סוג תעריף |
|-------------|------------------|-------------------|--------------|-------------|--------------------------|-----------|
|             |                  |                   | 31/05/18     | 01/05/18    | פרטי חשבון עבור תאריכים: |           |
| ₪ 78.66     | 46.96            | 167.50            | 4,904.60     | 4,737.10    | פסגה                     | 777       |
| ₪ 24.61     | 39.12            | 62.90             | 2,389.95     | 2,327.05    | גבע                      | 778       |
| ₪ 23.77     | 32.52            | 73.10             | 4,924.65     | 4,851.55    | שפל                      | 779       |

סה"כ צריכה לדייר:

| סה"כ לתשלום | סה"כ צריכה בקוט"ש | סה"כ צריכה שפל | סה"כ צריכה גבע | סה"כ צריכה בפסגה | שיא ביקוש |
|-------------|-------------------|----------------|----------------|------------------|-----------|
| ₪ 127.04    | 303.50            | 73.10          | 62.90          | 167.50           | 0.75      |

|          |                    |                     |
|----------|--------------------|---------------------|
| ₪ 188.00 | <b>תשלום קבוע</b>  |                     |
| ₪ 315.04 | <b>סה"כ לתשלום</b> | <b>לא כולל מע"מ</b> |

התפלגות חיוב בש"ח לפי תעו"ז

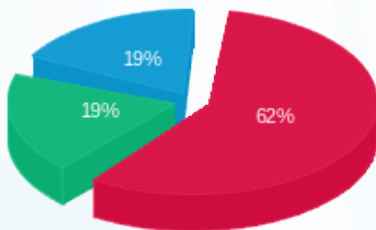

■ פסגה (₪ 78.66) 62%  
■ גבע (₪ 24.61) 19%  
■ שפל (₪ 23.77) 19%

הסטוריית צריכה בקוט"ש

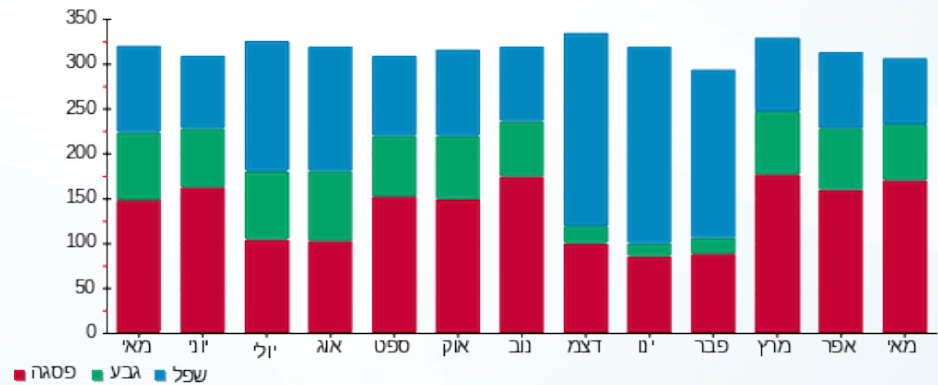



04/06/18

תאריך הפקה:

שם דייר: דוכן 277 - נעלי וואווי

31/05/18

תאריך קריאה נוכחית:

שם אתר: פארק הקרח אילת

01/05/18

תאריך קריאה קודמת:

לקוח/ה נכבד/ה, אנו מתכבדים להגיש את חישוב צריכת החשמל לתקופה 01/05/18 - 31/05/18:

נעלי וואווי - 5 - 81020821

| סה"כ לתשלום | מחיר לקוט"ש בא"ג | סה"כ צריכה בקוט"ש | קריאה נוכחית | קריאה קודמת | סוג צריכה                | סוג תעריף |
|-------------|------------------|-------------------|--------------|-------------|--------------------------|-----------|
|             |                  |                   | 31/05/18     | 01/05/18    | פרטי חשבון עבור תאריכים: |           |
| ₪ 52.27     | 46.96            | 111.30            | 3,022.90     | 2,911.60    | פסגה                     | 777       |
| ₪ 15.82     | 39.12            | 40.45             | 1,103.95     | 1,063.50    | גבע                      | 778       |
| ₪ 8.06      | 32.52            | 24.80             | 1,899.60     | 1,874.80    | שפל                      | 779       |

סה"כ צריכה לדייר:

| סה"כ לתשלום | סה"כ צריכה בקוט"ש | סה"כ צריכה שפל | סה"כ צריכה גבע | סה"כ צריכה בפסגה | שיא ביקוש |
|-------------|-------------------|----------------|----------------|------------------|-----------|
| ₪ 76.16     | 176.55            | 24.80          | 40.45          | 111.30           | 0.55      |

|          |                    |                     |
|----------|--------------------|---------------------|
| ₪ 188.00 | <b>תשלום קבוע</b>  |                     |
| ₪ 264.16 | <b>סה"כ לתשלום</b> | <b>לא כולל מע"מ</b> |

התפלגות חיוב בש"ח לפי תעו"ז

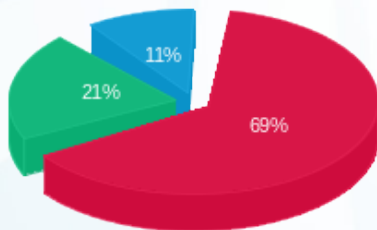

פסגה (₪ 52.27)  
גבע (₪ 15.82)  
שפל (₪ 8.06)

הסטוריית צריכה בקוט"ש

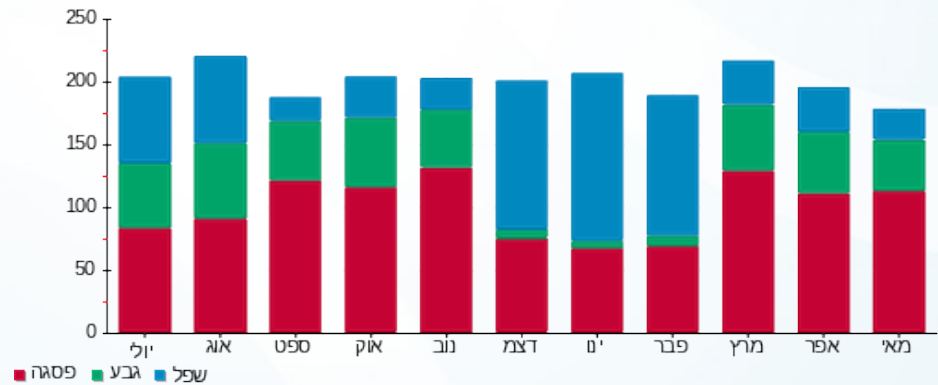

04/06/18 תאריך הפקה:  
 31/05/18 תאריך קריאה נוכחית:  
 01/05/18 תאריך קריאה קודמת:

שם דייר: דוכן 281 - דוכן זמש  
 שם אתר: פארק הקרח אילת

**לקוח/ה נכבד/ה, אנו מתכבדים להגיש את חישוב צריכת החשמל לתקופה 01/05/18 - 31/05/18:**

חנות 811 - 2 - 81034901 - LE60

| סה"כ לתשלום | מחיר לקוט"ש בא"ג | סה"כ צריכה בקוט"ש | קריאה נוכחית | קריאה קודמת | סוג צריכה                | סוג תעריף |
|-------------|------------------|-------------------|--------------|-------------|--------------------------|-----------|
|             |                  |                   | 31/05/18     | 01/05/18    | פרטי חשבון עבור תאריכים: |           |
| ₪ 40.86     | 48.44            | 84.35             | 3,615.60     | 3,531.25    |                          | 517       |

סה"כ צריכה לדייר:

| סה"כ לתשלום | סה"כ צריכה בקוט"ש | שיא ביקוש |
|-------------|-------------------|-----------|
| ₪ 40.86     | 84.35             | 0.15      |

|         |                    |                     |
|---------|--------------------|---------------------|
| ₪ 17.36 | <b>תשלום קבוע</b>  |                     |
| ₪ 58.22 | <b>סה"כ לתשלום</b> | <b>לא כולל מע"מ</b> |

התפלגות חיוב בש"ח לפי תעו"ז

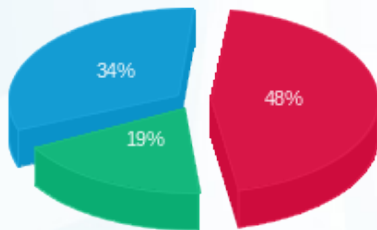

פסגה (₪ 19.47)  
 גבע (₪ 7.68)  
 שפל (₪ 13.71)

הסטוריית צריכה בקוט"ש

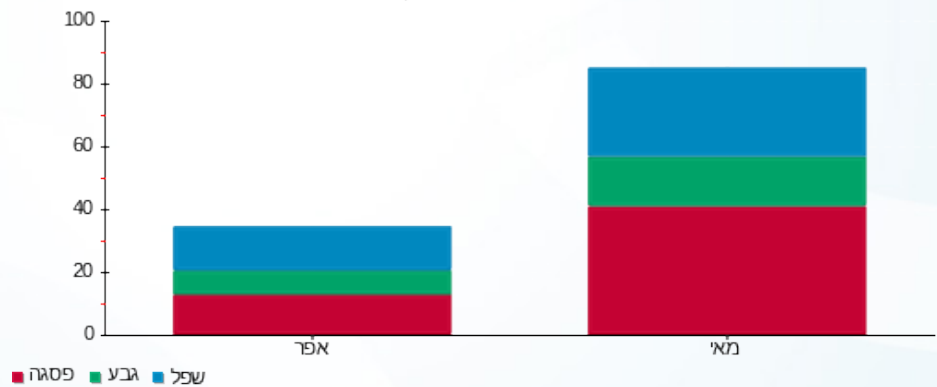

04/06/18 תאריך הפקה:  
 31/05/18 תאריך קריאה נוכחית:  
 01/05/18 תאריך קריאה קודמת:

שם דייר: דוכן 312 - רכבת הרים בבילון  
 שם אתר: פארק הקרח אילת

לקוח/ה נכבד/ה, אנו מתכבדים להגיש את חישוב צריכת החשמל לתקופה 01/05/18 - 31/05/18:

דוכן 312 - רכבת הרים בבילון - 5 - 81021300

| סה"כ לתשלום | מחיר לקוט"ש בא"ג | סה"כ צריכה בקוט"ש | קריאה נוכחית | קריאה קודמת | סוג צריכה                | סוג תעריף |
|-------------|------------------|-------------------|--------------|-------------|--------------------------|-----------|
|             |                  |                   | 31/05/18     | 01/05/18    | פרטי חשבון עבור תאריכים: |           |
| 147.85 ₪    | 46.96            | 314.84            | 23,776.84    | 23,462.00   | פסגה                     | 777       |
| 107.26 ₪    | 39.12            | 274.18            | 13,610.38    | 13,336.20   | גבע                      | 778       |
| 80.64 ₪     | 32.52            | 247.96            | 17,792.56    | 17,544.60   | שפל                      | 779       |

סה"כ צריכה לדייר:

| סה"כ לתשלום | סה"כ צריכה בקוט"ש | סה"כ צריכה שפל | סה"כ צריכה גבע | סה"כ צריכה בפסגה | שיא ביקוש |
|-------------|-------------------|----------------|----------------|------------------|-----------|
| 335.75 ₪    | 836.98            | 247.96         | 274.18         | 314.84           | 0.40      |

|          |                    |                     |
|----------|--------------------|---------------------|
| 188.00 ₪ | <b>תשלום קבוע</b>  |                     |
| 523.75 ₪ | <b>סה"כ לתשלום</b> | <b>לא כולל מע"מ</b> |

התפלגות חיוב בש"ח לפי תעו"ז

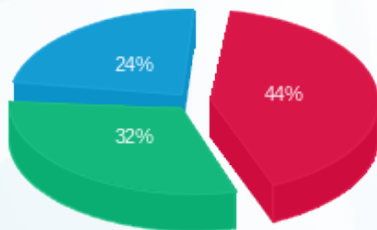

פסגה (147.85 ₪) ■  
 גבע (107.26 ₪) ■  
 שפל (80.64 ₪) ■

הסטוריית צריכה בקוט"ש

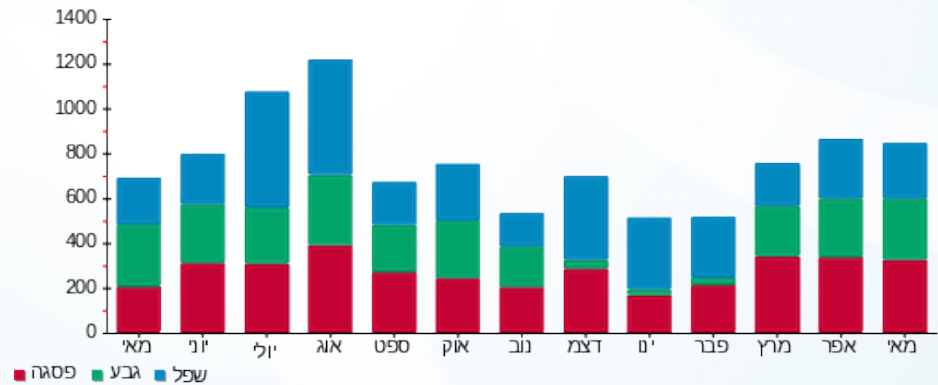



04/06/18

תאריך הפקה:

שם דייר: דוכן מסטר קורן 226

31/05/18

תאריך קריאה נוכחית:

שם אתר: פארק הקרח אילת

01/05/18

תאריך קריאה קודמת:

לקוח/ה נכבד/ה, אנו מתכבדים להגיש את חישוב צריכת החשמל לתקופה 01/05/18 - 31/05/18:

/ דוכן מסטר קורן 226 - 5 - 81034646

| סה"כ לתשלום | מחיר לקוט"ש בא"ג | סה"כ צריכה בקוט"ש | קריאה נוכחית | קריאה קודמת | סוג צריכה | סוג תעריף                |
|-------------|------------------|-------------------|--------------|-------------|-----------|--------------------------|
|             |                  |                   | 31/05/18     | 01/05/18    |           | פרטי חשבון עבור תאריכים: |
| ₪ 946.95    | 46.96            | 2,016.50          | 62,944.35    | 60,927.85   | פסגה      | 777                      |
| ₪ 298.90    | 39.12            | 764.05            | 30,381.45    | 29,617.40   | גבע       | 778                      |
| ₪ 285.28    | 32.52            | 877.25            | 59,499.70    | 58,622.45   | שפל       | 779                      |

סה"כ צריכה לדייר:

| סה"כ לתשלום | סה"כ צריכה בקוט"ש | סה"כ צריכה שפל | סה"כ צריכה גבע | סה"כ צריכה בפסגה | שיא ביקוש |
|-------------|-------------------|----------------|----------------|------------------|-----------|
| ₪ 1,531.13  | 3,657.80          | 877.25         | 764.05         | 2,016.50         | 14.25     |

|            |                    |                     |
|------------|--------------------|---------------------|
| ₪ 188.00   | <b>תשלום קבוע</b>  |                     |
| ₪ 1,719.13 | <b>סה"כ לתשלום</b> | <b>לא כולל מע"מ</b> |

התפלגות חיוב בש"ח לפי תעו"ז

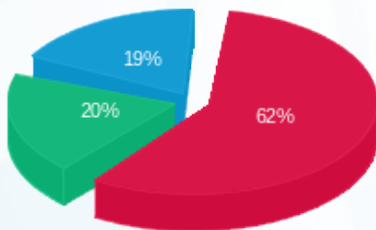

■ פסגה (₪ 946.95)  
■ גבע (₪ 298.90)  
■ שפל (₪ 285.28)

הסטוריית צריכה בקוט"ש

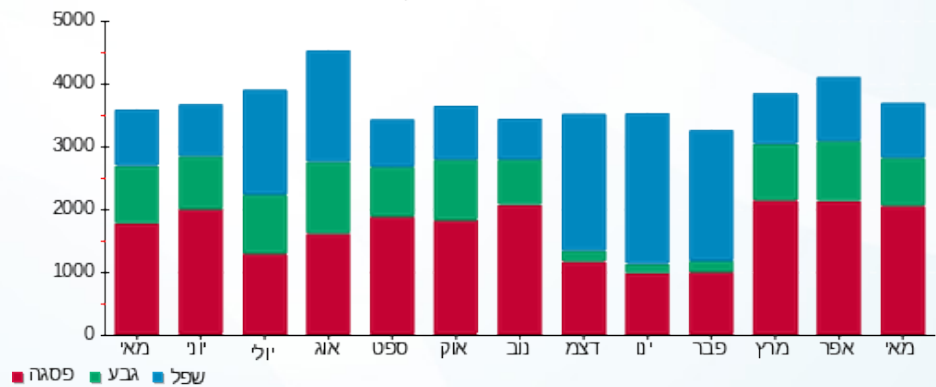

■ פסגה ■ גבע ■ שפל





04/06/18

תאריך הפקה:

שם דייר: חנות 10-11 - רנואר נשים

31/05/18

תאריך קריאה נוכחית:

שם אתר: פארק הקרח אילת

01/05/18

תאריך קריאה קודמת:

תאריך יציאה: 13/05/18

לקוח/ה נכבד/ה, אנו מתכבדים להגיש את חישוב צריכת החשמל לתקופה 01/05/18 - 13/05/18:

חנות 10-11 - רנואר נשים - 4 - 81022479

| סה"כ לתשלום | מחיר לקוט"ש בא"ג | סה"כ צריכה בקוט"ש | קריאה נוכחית | קריאה קודמת | סוג צריכה                | סוג תעריף |
|-------------|------------------|-------------------|--------------|-------------|--------------------------|-----------|
|             |                  |                   | 13/05/18     | 01/05/18    | פרטי חשבון עבור תאריכים: |           |
| 215.01 ₪    | 46.96            | 457.85            | 128,977.00   | 128,519.15  | פסגה                     | 777       |
| 47.18 ₪     | 39.12            | 120.60            | 60,133.30    | 60,012.70   | גבע                      | 778       |
| 52.03 ₪     | 32.52            | 160.00            | 120,164.30   | 120,004.30  | שפל                      | 779       |

סה"כ צריכה לדייר:

| סה"כ לתשלום | סה"כ צריכה בקוט"ש | סה"כ צריכה שפל | סה"כ צריכה גבע | סה"כ צריכה בפסגה | שיא ביקוש |
|-------------|-------------------|----------------|----------------|------------------|-----------|
| 314.22 ₪    | 738.45            | 160.00         | 120.60         | 457.85           | 7.50      |

|          |                    |                     |
|----------|--------------------|---------------------|
| 188.00 ₪ | <b>תשלום קבוע</b>  |                     |
| 502.22 ₪ | <b>סה"כ לתשלום</b> | <b>לא כולל מע"מ</b> |

התפלגות חיוב בש"ח לפי תעו"ז

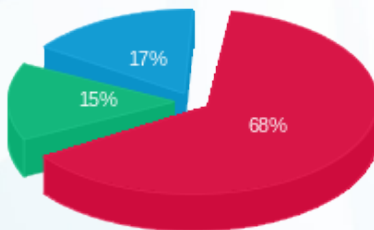

■ פסגה (215.01 ₪)  
■ גבע (47.18 ₪)  
■ שפל (52.03 ₪)

הסטוריית צריכה בקוט"ש

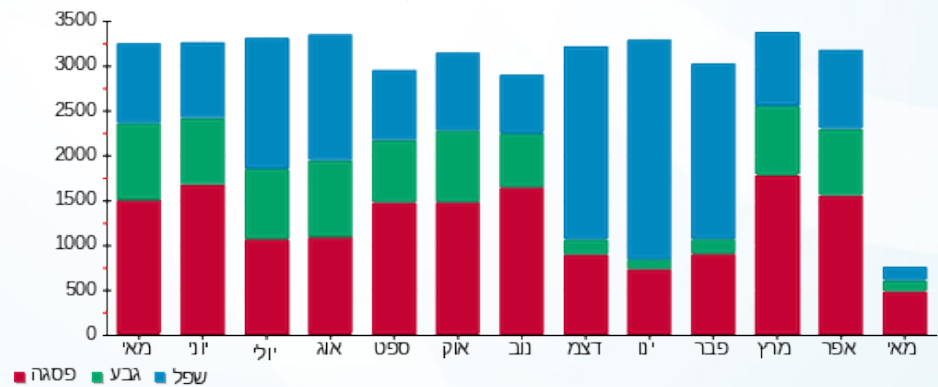

■ פסגה ■ גבע ■ שפל





04/06/18

תאריך הפקה:

שם דייר: חנות 101 - קסטרו גברים/נשים

31/05/18

תאריך קריאה נוכחית:

שם אתר: פארק הקרח אילת

01/05/18

תאריך קריאה קודמת:

לקוח/ה נכבד/ה, אנו מתכבדים להגיש את חישוב צריכת החשמל לתקופה 01/05/18 - 31/05/18:

חנות 101 - קסטרו גברים/נשים - 8 - 81021296

| סה"כ לתשלום | מחיר לקוט"ש בא"ג | סה"כ צריכה בקוט"ש | קריאה נוכחית | קריאה קודמת | סוג צריכה                | סוג תעריף |
|-------------|------------------|-------------------|--------------|-------------|--------------------------|-----------|
|             |                  |                   | 31/05/18     | 01/05/18    | פרטי חשבון עבור תאריכים: |           |
| ₪ 5,358.89  | 46.96            | 11,411.60         | 366,676.40   | 355,264.80  | פסגה                     | 777       |
| ₪ 1,846.93  | 39.12            | 4,721.20          | 177,394.00   | 172,672.80  | גבע                      | 778       |
| ₪ 1,704.18  | 32.52            | 5,240.40          | 349,301.60   | 344,061.20  | שפל                      | 779       |

סה"כ צריכה לדייר:

| סה"כ לתשלום | סה"כ צריכה בקוט"ש | סה"כ צריכה שפל | סה"כ צריכה גבע | סה"כ צריכה בפסגה | שיא ביקוש |
|-------------|-------------------|----------------|----------------|------------------|-----------|
| ₪ 8,910.00  | 21,373.20         | 5,240.40       | 4,721.20       | 11,411.60        | 43.60     |

|            |                    |                     |
|------------|--------------------|---------------------|
| ₪ 188.00   | <b>תשלום קבוע</b>  |                     |
| ₪ 9,098.00 | <b>סה"כ לתשלום</b> | <b>לא כולל מע"מ</b> |

התפלגות חיוב בש"ח לפי תעו"ז

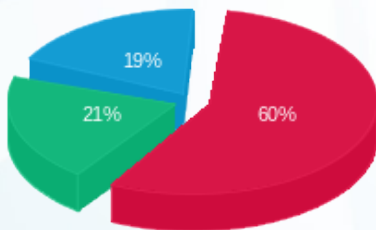

■ פסגה (₪ 5,358.89)  
 ■ גבע (₪ 1,846.93)  
 ■ שפל (₪ 1,704.18)

הסטוריית צריכה בקוט"ש

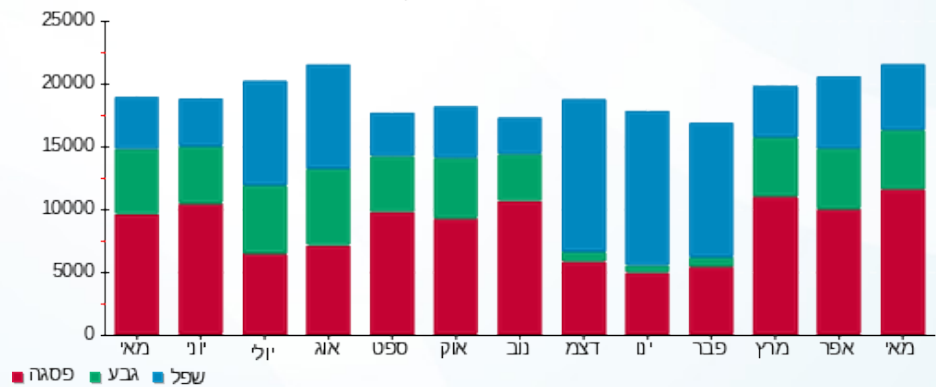

■ פסגה ■ גבע ■ שפל





04/06/18

תאריך הפקה:

שם דייר: חנות A 101 - אטרקציית בבילון לונה פארק

31/05/18

תאריך קריאה נוכחית:

שם אתר: פארק הקרח אילת

01/05/18

תאריך קריאה קודמת:

לקוח/ה נכבד/ה, אנו מתכבדים להגיש את חישוב צריכת החשמל לתקופה 01/05/18 - 31/05/18:

חנות A 101 - אטרקציית בבילון לונה פארק - 3 - 81021296

| סוג תעריף | סוג צריכה | קריאה קודמת | קריאה נוכחית | סה"כ צריכה בקוט"ש | מחיר לקוט"ש בא"ג         | סה"כ לתשלום |
|-----------|-----------|-------------|--------------|-------------------|--------------------------|-------------|
|           |           |             | 01/05/18     | 31/05/18          | פרטי חשבון עבור תאריכים: |             |
| 777       | פסגה      | 358,001.60  | 365,379.20   | 7,377.60          | 46.96                    | 3,464.52 ₪  |
| 778       | גבע       | 190,771.20  | 194,459.20   | 3,688.00          | 39.12                    | 1,442.75 ₪  |
| 779       | שפל       | 347,856.40  | 351,449.60   | 3,593.20          | 32.52                    | 1,168.51 ₪  |

סה"כ צריכה לדייר:

| שיא ביקוש | סה"כ צריכה בפסגה | סה"כ צריכה גבע | סה"כ צריכה שפל | סה"כ צריכה בקוט"ש | סה"כ לתשלום |
|-----------|------------------|----------------|----------------|-------------------|-------------|
| 42.80     | 7,377.60         | 3,688.00       | 3,593.20       | 14,658.80         | 6,075.78 ₪  |

|            |             |              |
|------------|-------------|--------------|
| 188.00 ₪   | תשלום קבוע  |              |
| 6,263.78 ₪ | סה"כ לתשלום | לא כולל מע"מ |

התפלגות חיוב בש"ח לפי תעו"ז

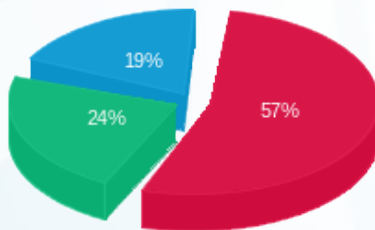

- פסגה (3,464.52 ₪)
- גבע (1,442.75 ₪)
- שפל (1,168.51 ₪)

הסטוריית צריכה בקוט"ש

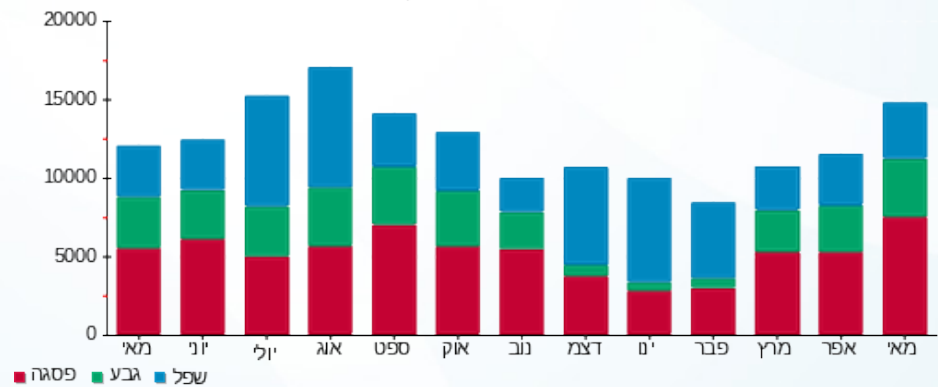



04/06/18

תאריך הפקה:

שם דייר: חנות 103 - קרוקס

31/05/18

תאריך קריאה נוכחית:

שם אתר: פארק הקרח אילת

01/05/18

תאריך קריאה קודמת:

לקוח/ה נכבד/ה, אנו מתכבדים להגיש את חישוב צריכת החשמל לתקופה 01/05/18 - 31/05/18:

חנות 103 - קרוקס - 4 - 81021296

| סה"כ לתשלום | מחיר לקוט"ש בא"ג | סה"כ צריכה בקוט"ש | קריאה נוכחית | קריאה קודמת | סוג צריכה                | סוג תעריף |
|-------------|------------------|-------------------|--------------|-------------|--------------------------|-----------|
|             |                  |                   | 31/05/18     | 01/05/18    | פרטי חשבון עבור תאריכים: |           |
| ₪ 617.85    | 46.96            | 1,315.70          | 61,062.55    | 59,746.85   | פסגה                     | 777       |
| ₪ 226.37    | 39.12            | 578.65            | 26,377.00    | 25,798.35   | גבע                      | 778       |
| ₪ 170.70    | 32.52            | 524.90            | 46,769.10    | 46,244.20   | שפל                      | 779       |

סה"כ צריכה לדייר:

| סה"כ לתשלום | סה"כ צריכה בקוט"ש | סה"כ צריכה שפל | סה"כ צריכה גבע | סה"כ צריכה בפסגה | שיא ביקוש |
|-------------|-------------------|----------------|----------------|------------------|-----------|
| ₪ 1,014.92  | 2,419.25          | 524.90         | 578.65         | 1,315.70         | 5.85      |

|            |                    |                     |
|------------|--------------------|---------------------|
| ₪ 188.00   | <b>תשלום קבוע</b>  |                     |
| ₪ 1,202.92 | <b>סה"כ לתשלום</b> | <b>לא כולל מע"מ</b> |

התפלגות חיוב בש"ח לפי תעו"ז

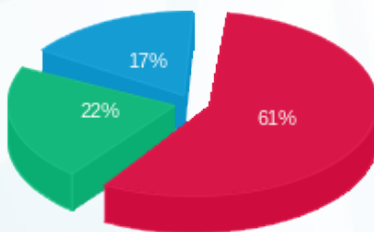

- פסגה (₪ 617.85) 61%
- גבע (₪ 226.37) 22%
- שפל (₪ 170.70) 17%

הסטוריית צריכה בקוט"ש

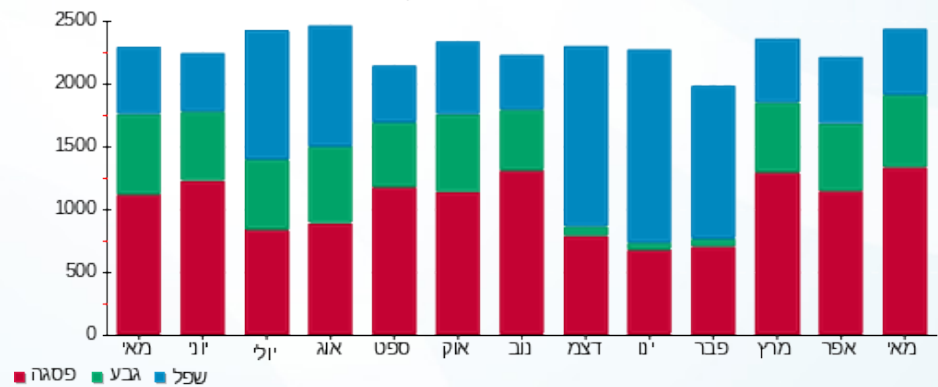

- פסגה
- גבע
- שפל



04/06/18 תאריך הפקה:  
 31/05/18 תאריך קריאה נוכחית:  
 01/05/18 תאריך קריאה קודמת:

שם דייר: חנות 107 - נעלי גראס  
 שם אתר: פארק הקרח אילת

לקוח/ה נכבד/ה, אנו מתכבדים להגיש את חישוב צריכת החשמל לתקופה 01/05/18 - 31/05/18:

חנות 107 - נעלי גראס - 1 - 81022292

| סה"כ לתשלום | מחיר לקוט"ש בא"ג | סה"כ צריכה בקוט"ש | קריאה נוכחית | קריאה קודמת | סוג צריכה                | סוג תעריף |
|-------------|------------------|-------------------|--------------|-------------|--------------------------|-----------|
|             |                  |                   | 31/05/18     | 01/05/18    | פרטי חשבון עבור תאריכים: |           |
| 179.01 ₪    | 46.96            | 381.20            | 41,430.65    | 41,049.45   | פסגה                     | 777       |
| 58.29 ₪     | 39.12            | 149.00            | 17,468.55    | 17,319.55   | גבע                      | 778       |
| 51.53 ₪     | 32.52            | 158.45            | 28,914.15    | 28,755.70   | שפל                      | 779       |

סה"כ צריכה לדייר:

| סה"כ לתשלום | סה"כ צריכה בקוט"ש | סה"כ צריכה שפל | סה"כ צריכה גבע | סה"כ צריכה בפסגה | שיא ביקוש |
|-------------|-------------------|----------------|----------------|------------------|-----------|
| 288.83 ₪    | 688.65            | 158.45         | 149.00         | 381.20           | 1.85      |

|          |                    |                     |
|----------|--------------------|---------------------|
| 188.00 ₪ | <b>תשלום קבוע</b>  |                     |
| 476.83 ₪ | <b>סה"כ לתשלום</b> | <b>לא כולל מע"מ</b> |

התפלגות חיוב בש"ח לפי תעו"ז

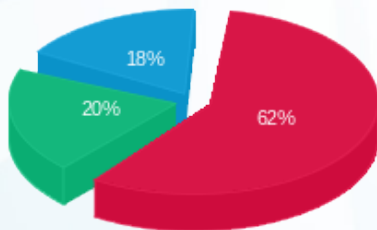

■ פסגה (179.01 ₪)  
 ■ גבע (58.29 ₪)  
 ■ שפל (51.53 ₪)

הסטוריית צריכה בקוט"ש

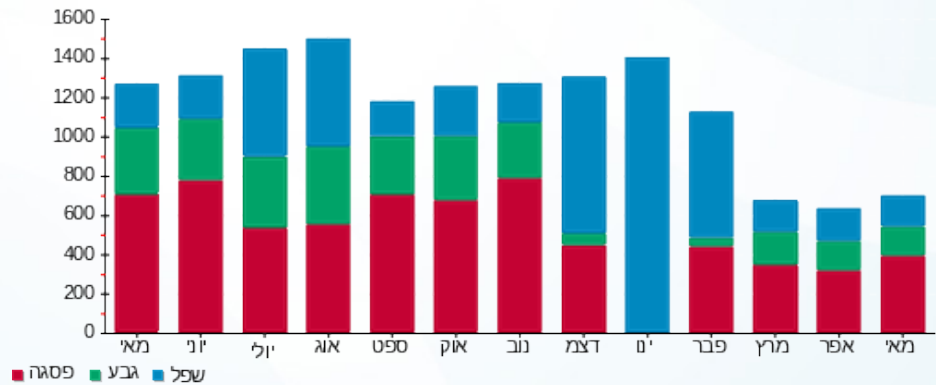

■ פסגה ■ גבע ■ שפל



04/06/18

תאריך הפקה:

שם דייר: חנות 108 - קיווי  
שם אתר: פארק הקרח אילת

31/05/18

תאריך קריאה נוכחית:

01/05/18

תאריך קריאה קודמת:

לקוח/ה נכבד/ה, אנו מתכבדים להגיש את חישוב צריכת החשמל לתקופה 01/05/18 - 31/05/18:

חנות 108 - קיווי - 2 - 81022292

| סה"כ לתשלום | מחיר לקוט"ש בא"ג | סה"כ צריכה בקוט"ש | קריאה נוכחית | קריאה קודמת | סוג צריכה | סוג תעריף                |
|-------------|------------------|-------------------|--------------|-------------|-----------|--------------------------|
|             |                  |                   | 31/05/18     | 01/05/18    |           | פרטי חשבון עבור תאריכים: |
| 295.54 ₪    | 46.96            | 629.35            | 35,528.50    | 34,899.15   | פסגה      | 777                      |
| 88.24 ₪     | 39.12            | 225.55            | 14,532.25    | 14,306.70   | גבע       | 778                      |
| 67.25 ₪     | 32.52            | 206.80            | 23,623.10    | 23,416.30   | שפל       | 779                      |

סה"כ צריכה לדייר:

| סה"כ לתשלום | סה"כ צריכה בקוט"ש | סה"כ צריכה שפל | סה"כ צריכה גבע | סה"כ צריכה בפסגה | שיא ביקוש |
|-------------|-------------------|----------------|----------------|------------------|-----------|
| 451.03 ₪    | 1,061.70          | 206.80         | 225.55         | 629.35           | 2.65      |

|          |                    |                     |
|----------|--------------------|---------------------|
| 188.00 ₪ | <b>תשלום קבוע</b>  |                     |
| 639.03 ₪ | <b>סה"כ לתשלום</b> | <b>לא כולל מע"מ</b> |

התפלגות חיוב בש"ח לפי תעו"ז

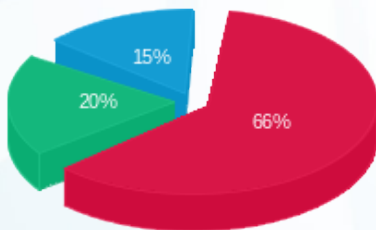

■ פסגה (₪ 295.54)  
■ גבע (₪ 88.24)  
■ שפל (₪ 67.25)

הסטוריית צריכה בקוט"ש

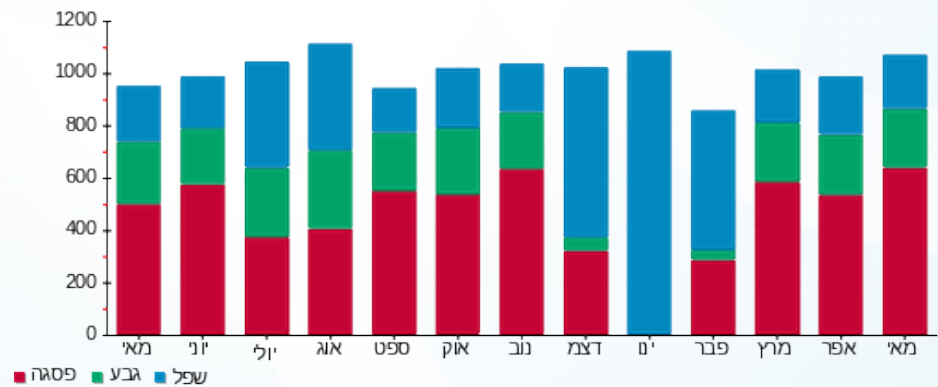

■ פסגה ■ גבע ■ שפל





04/06/18

תאריך הפקה:

שם דייר: חנות 109-110 - פנדורה

31/05/18

תאריך קריאה נוכחית:

שם אתר: פארק הקרח אילת

01/05/18

תאריך קריאה קודמת:

לקוח/ה נכבד/ה, אנו מתכבדים להגיש את חישוב צריכת החשמל לתקופה 01/05/18 - 31/05/18:

חנות 109-110 - פנדורה - 3 - 81022292

| סוג תעריף | סוג צריכה | קריאה קודמת | קריאה נוכחית | סה"כ צריכה בקוט"ש | מחיר לקוט"ש בא"ג         | סה"כ לתשלום |
|-----------|-----------|-------------|--------------|-------------------|--------------------------|-------------|
|           |           |             | 31/05/18     | 01/05/18          | פרטי חשבון עבור תאריכים: |             |
| 777       | פסגה      | 54,932.60   | 55,994.00    | 1,061.40          | 46.96                    | 498.43 ₪    |
| 778       | גבע       | 23,841.20   | 24,264.80    | 423.60            | 39.12                    | 165.71 ₪    |
| 779       | שפל       | 42,362.70   | 42,606.00    | 243.30            | 32.52                    | 79.12 ₪     |

סה"כ צריכה לדייר:

| שיא ביקוש | סה"כ צריכה בפסגה | סה"כ צריכה גבע | סה"כ צריכה שפל | סה"כ צריכה בקוט"ש | סה"כ לתשלום |
|-----------|------------------|----------------|----------------|-------------------|-------------|
| 4.90      | 1,061.40         | 423.60         | 243.30         | 1,728.30          | 743.27 ₪    |

|          |                    |                     |
|----------|--------------------|---------------------|
| 188.00 ₪ | <b>תשלום קבוע</b>  |                     |
| 931.27 ₪ | <b>סה"כ לתשלום</b> | <b>לא כולל מע"מ</b> |

התפלגות חיוב בש"ח לפי תעו"ז

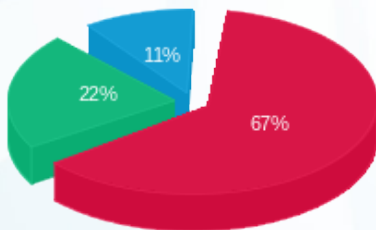

פסגה (498.43 ₪) 67%  
 גבע (165.71 ₪) 22%  
 שפל (79.12 ₪) 11%

הסטוריית צריכה בקוט"ש

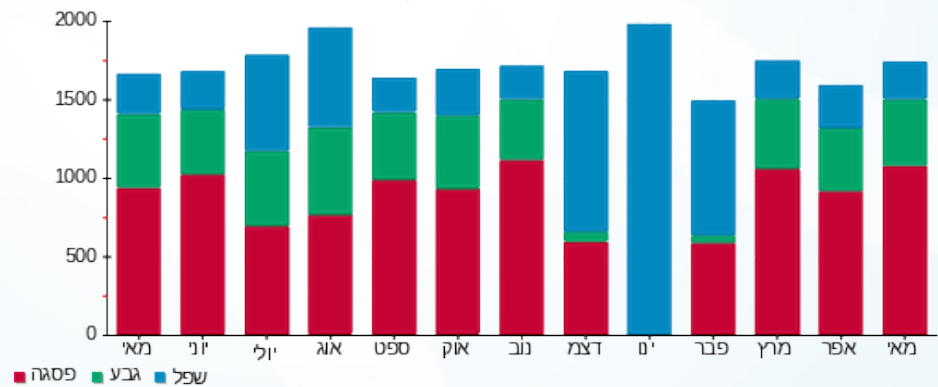

04/06/18 תאריך הפקה:  
 31/05/18 תאריך קריאה נוכחית:  
 01/05/18 תאריך קריאה קודמת:

שם דייר: חנות 112 עשבי קדם  
 שם אתר: פארק הקרח אילת

לקוח/ה נכבד/ה, אנו מתכבדים להגיש את חישוב צריכת החשמל לתקופה 01/05/18 - 31/05/18:

חנות 112 עשבי קדם - 5 - 81022292

| סה"כ לתשלום | מחיר לקוט"ש בא"ג | סה"כ צריכה בקוט"ש | קריאה נוכחית | קריאה קודמת | סוג צריכה                | סוג תעריף |
|-------------|------------------|-------------------|--------------|-------------|--------------------------|-----------|
|             |                  |                   | 31/05/18     | 01/05/18    | פרטי חשבון עבור תאריכים: |           |
| ₪ 65.56     | 46.96            | 139.60            | 9,839.60     | 9,700.00    | פסגה                     | 777       |
| ₪ 19.78     | 39.12            | 50.55             | 4,066.35     | 4,015.80    | גבע                      | 778       |
| ₪ 14.88     | 32.52            | 45.75             | 7,567.30     | 7,521.55    | שפל                      | 779       |

סה"כ צריכה לדייר:

| סה"כ לתשלום | סה"כ צריכה בקוט"ש | סה"כ צריכה שפל | סה"כ צריכה גבע | סה"כ צריכה בפסגה | שיא ביקוש |
|-------------|-------------------|----------------|----------------|------------------|-----------|
| ₪ 100.21    | 235.90            | 45.75          | 50.55          | 139.60           | 1.25      |

|          |                    |                     |
|----------|--------------------|---------------------|
| ₪ 188.00 | <b>תשלום קבוע</b>  |                     |
| ₪ 288.21 | <b>סה"כ לתשלום</b> | <b>לא כולל מע"מ</b> |

התפלגות חיוב בש"ח לפי תעו"ז

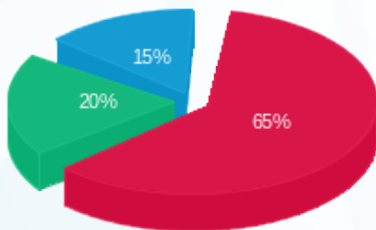

■ פסגה (₪ 65.56)  
 ■ גבע (₪ 19.78)  
 ■ שפל (₪ 14.88)

הסטוריית צריכה בקוט"ש

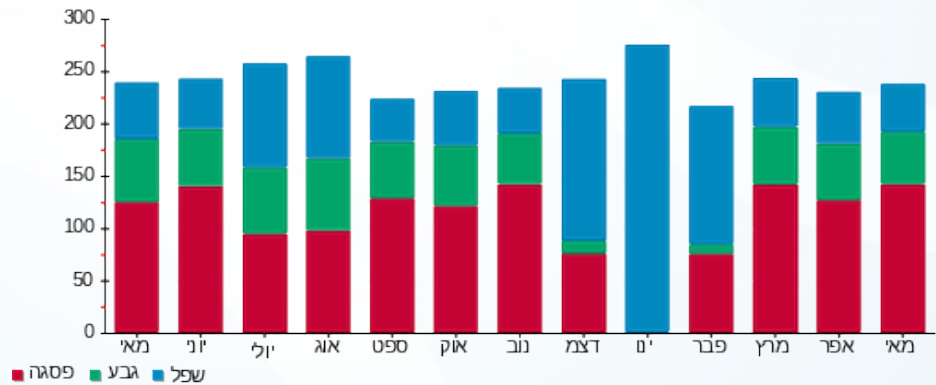

04/06/18 תאריך הפקה:  
 31/05/18 תאריך קריאה נוכחית:  
 01/05/18 תאריך קריאה קודמת:

שם דייר: חנות 113 - שעוני אימפרט W  
 שם אתר: פארק הקרח אילת

**לקוח/ה נכבד/ה, אנו מתכבדים להגיש את חישוב צריכת החשמל לתקופה 01/05/18 - 31/05/18:**

**חנות 113 - שעוני אימפרט 6 - 81022292 W**

| סה"כ לתשלום | מחיר לקוט"ש בא"ג | סה"כ צריכה בקוט"ש | קריאה נוכחית | קריאה קודמת | סוג צריכה                | סוג תעריף |
|-------------|------------------|-------------------|--------------|-------------|--------------------------|-----------|
|             |                  |                   | 31/05/18     | 01/05/18    | פרטי חשבון עבור תאריכים: |           |
| ₪ 536.07    | 46.96            | 1,141.55          | 61,677.75    | 60,536.20   | פסגה                     | 777       |
| ₪ 163.83    | 39.12            | 418.80            | 26,636.50    | 26,217.70   | גבע                      | 778       |
| ₪ 120.78    | 32.52            | 371.40            | 49,354.60    | 48,983.20   | שפל                      | 779       |

**סה"כ צריכה לדייר:**

| סה"כ לתשלום | סה"כ צריכה בקוט"ש | סה"כ צריכה שפל | סה"כ צריכה גבע | סה"כ צריכה בפסגה | שיא ביקוש |
|-------------|-------------------|----------------|----------------|------------------|-----------|
| ₪ 820.69    | 1,931.75          | 371.40         | 418.80         | 1,141.55         | 5.30      |

|            |                    |                     |
|------------|--------------------|---------------------|
| ₪ 188.00   | <b>תשלום קבוע</b>  |                     |
| ₪ 1,008.69 | <b>סה"כ לתשלום</b> | <b>לא כולל מע"מ</b> |

התפלגות חיוב בש"ח לפי תע"ז

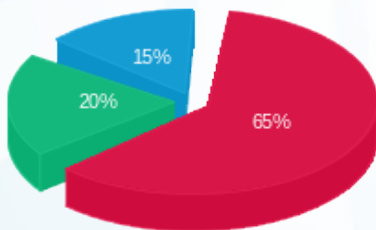

פסגה (₪ 536.07) 65%  
 גבע (₪ 163.83) 20%  
 שפל (₪ 120.78) 15%

הסטוריית צריכה בקוט"ש

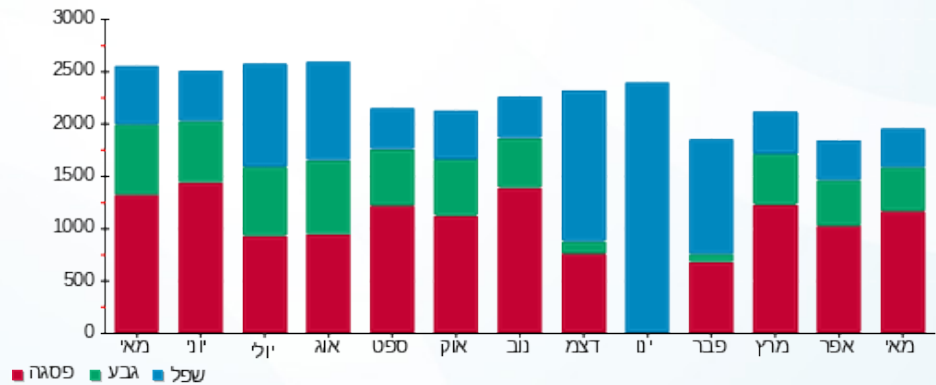



04/06/18

תאריך הפקה:

שם דייר: חנות 114 - בוניטה דה מס

31/05/18

תאריך קריאה נוכחית:

שם אתר: פארק הקרח אילת

01/05/18

תאריך קריאה קודמת:

לקוח/ה נכבד/ה, אנו מתכבדים להגיש את חישוב צריכת החשמל לתקופה 01/05/18 - 31/05/18:

חנות 114 - בוניטה דה מס - 7 - 81022292

| סה"כ לתשלום | מחיר לקוט"ש בא"ג | סה"כ צריכה בקוט"ש | קריאה נוכחית | קריאה קודמת | סוג צריכה | סוג תעריף                |
|-------------|------------------|-------------------|--------------|-------------|-----------|--------------------------|
|             |                  |                   | 31/05/18     | 01/05/18    |           | פרטי חשבון עבור תאריכים: |
| ₪ 383.99    | 46.96            | 817.70            | 45,218.10    | 44,400.40   | פסגה      | 777                      |
| ₪ 118.81    | 39.12            | 303.70            | 18,784.40    | 18,480.70   | גבע       | 778                      |
| ₪ 74.94     | 32.52            | 230.45            | 30,294.10    | 30,063.65   | שפל       | 779                      |

סה"כ צריכה לדייר:

| סה"כ לתשלום | סה"כ צריכה בקוט"ש | סה"כ צריכה שפל | סה"כ צריכה גבע | סה"כ צריכה בפסגה | שיא ביקוש |
|-------------|-------------------|----------------|----------------|------------------|-----------|
| ₪ 577.74    | 1,351.85          | 230.45         | 303.70         | 817.70           | 3.95      |

|          |                    |                     |
|----------|--------------------|---------------------|
| ₪ 188.00 | <b>תשלום קבוע</b>  |                     |
| ₪ 765.74 | <b>סה"כ לתשלום</b> | <b>לא כולל מע"מ</b> |

התפלגות חיוב בש"ח לפי תעו"ז

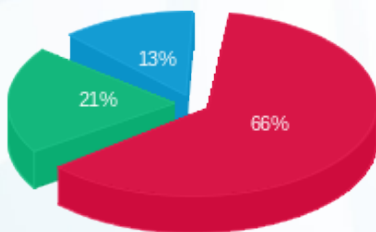

- פסגה (₪ 383.99) 66%
- גבע (₪ 118.81) 21%
- שפל (₪ 74.94) 13%

הסטוריית צריכה בקוט"ש

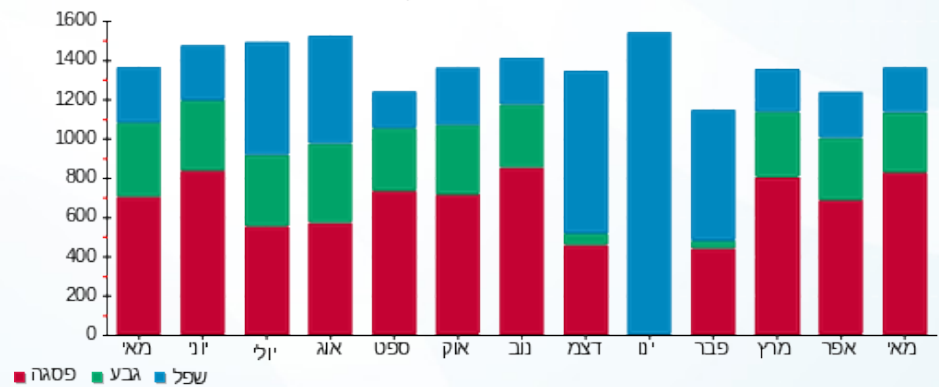



04/06/18 תאריך הפקה:  
 31/05/18 תאריך קריאה נוכחית:  
 01/05/18 תאריך קריאה קודמת:

שם דייר: חנות 115 - ZIVA D'OR ZD  
 שם אתר: פארק הקרח אילת  
 תאריך יציאה: 27/05/18

לקוח/ה נכבד/ה, אנו מתכבדים להגיש את חישוב צריכת החשמל לתקופה 01/05/18 - 27/05/18:

**חנות 115 - 8 - 81022292 ZIVA D'OR ZD**

| סה"כ לתשלום | מחיר לקוט"ש בא"ג | סה"כ צריכה בקוט"ש | קריאה נוכחית | קריאה קודמת | סוג צריכה                | סוג תעריף |
|-------------|------------------|-------------------|--------------|-------------|--------------------------|-----------|
|             |                  |                   | 27/05/18     | 01/05/18    | פרטי חשבון עבור תאריכים: |           |
| ₪ 5.99      | 46.96            | 12.75             | 35,056.90    | 35,044.15   | פסגה                     | 777       |
| ₪ 2.84      | 39.12            | 7.25              | 14,192.90    | 14,185.65   | גבע                      | 778       |
| ₪ 4.15      | 32.52            | 12.75             | 22,670.15    | 22,657.40   | שפל                      | 779       |

**סה"כ צריכה לדייר:**

| סה"כ לתשלום | סה"כ צריכה בקוט"ש | סה"כ צריכה שפל | סה"כ צריכה גבע | סה"כ צריכה בפסגה | שיא ביקוש |
|-------------|-------------------|----------------|----------------|------------------|-----------|
| ₪ 12.97     | 32.75             | 12.75          | 7.25           | 12.75            | 1.20      |

|          |                    |                     |
|----------|--------------------|---------------------|
| ₪ 188.00 | <b>תשלום קבוע</b>  |                     |
| ₪ 200.97 | <b>סה"כ לתשלום</b> | <b>לא כולל מע"מ</b> |

התפלגות חיוב בש"ח לפי תעו"ז

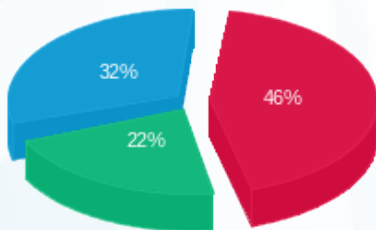

פסגה (₪ 5.99)  
 גבע (₪ 2.84)  
 שפל (₪ 4.15)

הסטוריית צריכה בקוט"ש

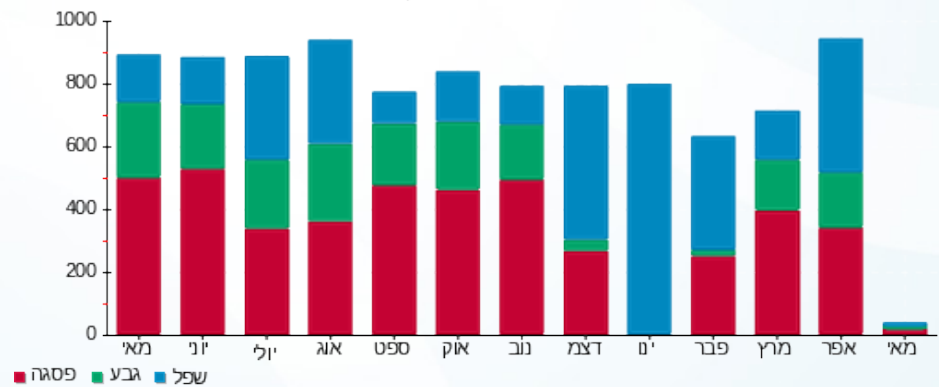

04/06/18 תאריך הפקה:  
 31/05/18 תאריך קריאה נוכחית:  
 01/05/18 תאריך קריאה קודמת:

שם דייר: חנות 115 - טבע מאות  
 שם אתר: פארק הקרח אילת

לקוח/ה נכבד/ה, אנו מתכבדים להגיש את חישוב צריכת החשמל לתקופה 01/05/18 - 31/05/18:

חנות 115 - טבע מאות - 8 - 81022292

| סה"כ לתשלום | מחיר לקוט"ש בא"ג | סה"כ צריכה בקוט"ש | קריאה נוכחית | קריאה קודמת | סוג צריכה                | סוג תעריף |
|-------------|------------------|-------------------|--------------|-------------|--------------------------|-----------|
|             |                  |                   | 31/05/18     | 01/05/18    | פרטי חשבון עבור תאריכים: |           |
| ₪ 33.04     | 46.96            | 70.35             | 35,114.50    | 35,044.15   | פסגה                     | 777       |
| ₪ 5.16      | 39.12            | 13.20             | 14,198.85    | 14,185.65   | גבע                      | 778       |
| ₪ 5.82      | 32.52            | 17.90             | 22,675.30    | 22,657.40   | שפל                      | 779       |

סה"כ צריכה לדייר:

| סה"כ לתשלום | סה"כ צריכה בקוט"ש | סה"כ צריכה שפל | סה"כ צריכה גבע | סה"כ צריכה בפסגה | שיא ביקוש |
|-------------|-------------------|----------------|----------------|------------------|-----------|
| ₪ 44.02     | 101.45            | 17.90          | 13.20          | 70.35            | 1.65      |

|          |                    |                     |
|----------|--------------------|---------------------|
| ₪ 188.00 | <b>תשלום קבוע</b>  |                     |
| ₪ 232.02 | <b>סה"כ לתשלום</b> | <b>לא כולל מע"מ</b> |

התפלגות חיוב בש"ח לפי תעו"ז

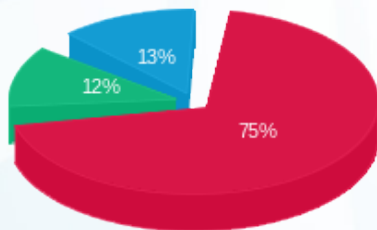

■ פסגה (₪ 33.04)  
 ■ גבע (₪ 5.16)  
 ■ שפל (₪ 5.82)

הסטוריית צריכה בקוט"ש

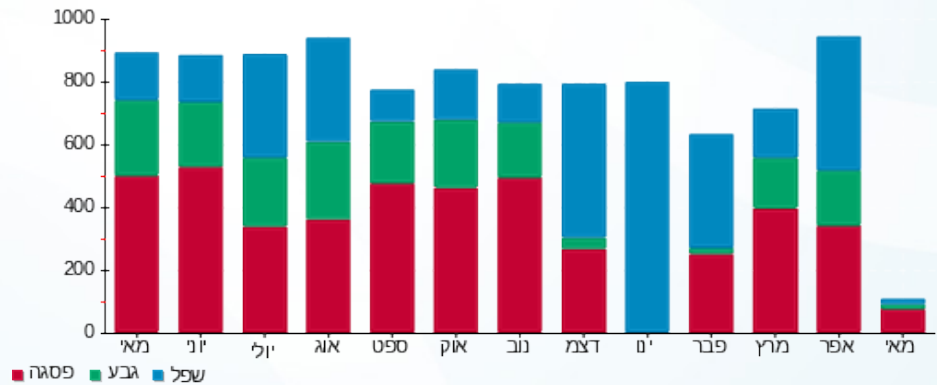



04/06/18

תאריך הפקה:

שם דייר: חנות 116 - בייבי בוטיק

31/05/18

תאריך קריאה נוכחית:

שם אתר: פארק הקרח אילת

01/05/18

תאריך קריאה קודמת:

לקוח/ה נכבד/ה, אנו מתכבדים להגיש את חישוב צריכת החשמל לתקופה 01/05/18 - 31/05/18:

חנות 116 - בייבי בוטיק - 1 - 81033064

| סוג תעריף | סוג צריכה | קריאה קודמת | קריאה נוכחית | סה"כ צריכה בקוט"ש | מחיר לקוט"ש בא"ג         | סה"כ לתשלום |
|-----------|-----------|-------------|--------------|-------------------|--------------------------|-------------|
|           |           |             | 31/05/18     | 01/05/18          | פרטי חשבון עבור תאריכים: |             |
| 777       | פסגה      | 16,855.35   | 17,182.99    | 327.64            | 46.96                    | 153.86 ₪    |
| 778       | גבע       | 6,836.80    | 6,973.88     | 137.08            | 39.12                    | 53.62 ₪     |
| 779       | שפל       | 10,458.60   | 10,561.43    | 102.83            | 32.52                    | 33.44 ₪     |

סה"כ צריכה לדייר:

| שיא ביקוש | סה"כ צריכה בפסגה | סה"כ צריכה גבע | סה"כ צריכה שפל | סה"כ צריכה בקוט"ש | סה"כ לתשלום |
|-----------|------------------|----------------|----------------|-------------------|-------------|
| 0.15      | 327.64           | 137.08         | 102.83         | 567.54            | 240.92 ₪    |

|          |             |              |
|----------|-------------|--------------|
| 188.00 ₪ | תשלום קבוע  |              |
| 428.92 ₪ | סה"כ לתשלום | לא כולל מע"מ |

התפלגות חיוב בש"ח לפי תעו"ז

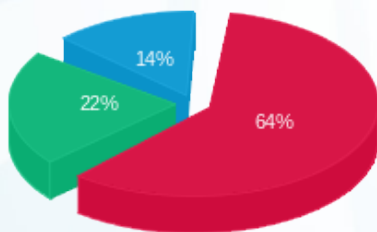

פסגה (153.86 ₪)  
גבע (53.62 ₪)  
שפל (33.44 ₪)

הסטוריית צריכה בקוט"ש

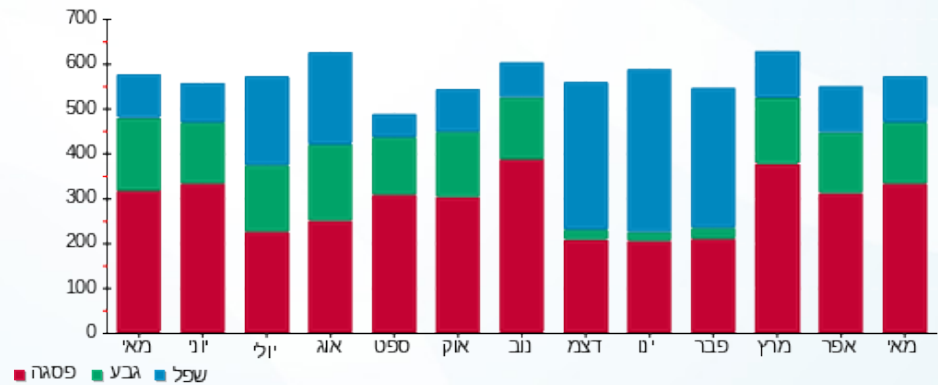



04/06/18

תאריך הפקה:

שם דייר: חנות 117 - פפאיה

31/05/18

תאריך קריאה נוכחית:

שם אתר: פארק הקרח אילת

01/05/18

תאריך קריאה קודמת:

לקוח/ה נכבד/ה, אנו מתכבדים להגיש את חישוב צריכת החשמל לתקופה 01/05/18 - 31/05/18:

חנות 117 - פפאיה - 2 - 81033064

| סה"כ לתשלום | מחיר לקוט"ש בא"ג | סה"כ צריכה בקוט"ש | קריאה נוכחית | קריאה קודמת | סוג צריכה                | סוג תעריף |
|-------------|------------------|-------------------|--------------|-------------|--------------------------|-----------|
|             |                  |                   | 31/05/18     | 01/05/18    | פרטי חשבון עבור תאריכים: |           |
| 242.46 ₪    | 46.96            | 516.31            | 49,250.96    | 48,734.65   | פסגה                     | 777       |
| 84.21 ₪     | 39.12            | 215.26            | 22,103.46    | 21,888.20   | גבע                      | 778       |
| 45.09 ₪     | 32.52            | 138.66            | 41,420.36    | 41,281.70   | שפל                      | 779       |

סה"כ צריכה לדייר:

| סה"כ לתשלום | סה"כ צריכה בקוט"ש | סה"כ צריכה שפל | סה"כ צריכה גבע | סה"כ צריכה בפסגה | שיא ביקוש |
|-------------|-------------------|----------------|----------------|------------------|-----------|
| 371.76 ₪    | 870.22            | 138.66         | 215.26         | 516.31           | 2.40      |

|          |                    |                     |
|----------|--------------------|---------------------|
| 188.00 ₪ | <b>תשלום קבוע</b>  |                     |
| 559.76 ₪ | <b>סה"כ לתשלום</b> | <b>לא כולל מע"מ</b> |

התפלגות חיוב בש"ח לפי תעו"ז

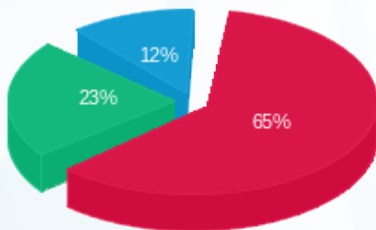

פסגה (242.46 ₪) 65%  
 גבע (84.21 ₪) 23%  
 שפל (45.09 ₪) 12%

הסטוריית צריכה בקוט"ש

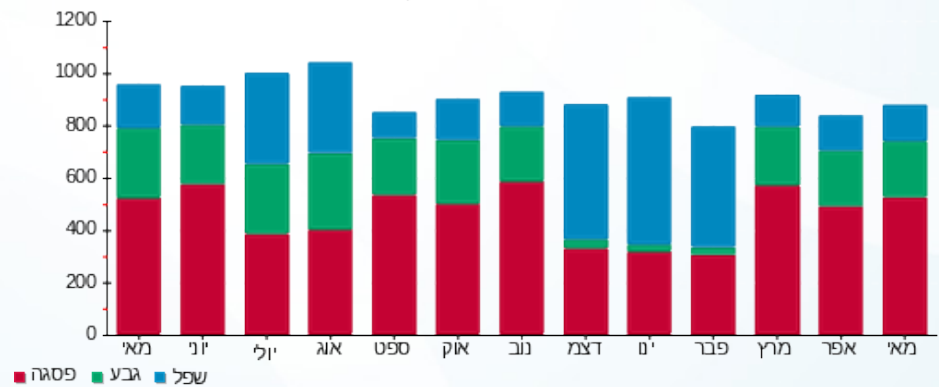



04/06/18

תאריך הפקה:

שם דייר: חנות 118 - סושי מושי

31/05/18

תאריך קריאה נוכחית:

שם אתר: פארק הקרח אילת

01/05/18

תאריך קריאה קודמת:

לקוח/ה נכבד/ה, אנו מתכבדים להגיש את חישוב צריכת החשמל לתקופה 01/05/18 - 31/05/18:

חנות 118 - סושי מושי - 3 - 81033064

| סה"כ לתשלום | מחיר לקוט"ש בא"ג | סה"כ צריכה בקוט"ש | קריאה נוכחית | קריאה קודמת | סוג צריכה                | סוג תעריף |
|-------------|------------------|-------------------|--------------|-------------|--------------------------|-----------|
|             |                  |                   | 31/05/18     | 01/05/18    | פרטי חשבון עבור תאריכים: |           |
| ₪ 968.36    | 46.96            | 2,062.09          | 99,013.49    | 96,951.40   | פסגה                     | 777       |
| ₪ 352.82    | 39.12            | 901.88            | 45,836.58    | 44,934.70   | גבע                      | 778       |
| ₪ 368.00    | 32.52            | 1,131.62          | 103,446.42   | 102,314.80  | שפל                      | 779       |

סה"כ צריכה לדייר:

| סה"כ לתשלום | סה"כ צריכה בקוט"ש | סה"כ צריכה שפל | סה"כ צריכה גבע | סה"כ צריכה בפסגה | שיא ביקוש |
|-------------|-------------------|----------------|----------------|------------------|-----------|
| ₪ 1,689.18  | 4,095.59          | 1,131.62       | 901.88         | 2,062.09         | 3.35      |

|            |                    |                     |
|------------|--------------------|---------------------|
| ₪ 188.00   | <b>תשלום קבוע</b>  |                     |
| ₪ 1,877.18 | <b>סה"כ לתשלום</b> | <b>לא כולל מע"מ</b> |

התפלגות חיוב בש"ח לפי תעו"ז

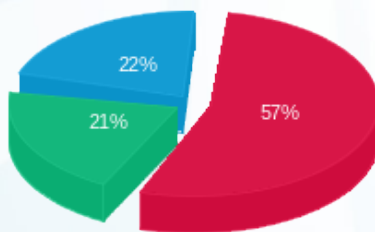

- פסגה (₪ 968.36)
- גבע (₪ 352.82)
- שפל (₪ 368.00)

הסטוריית צריכה בקוט"ש

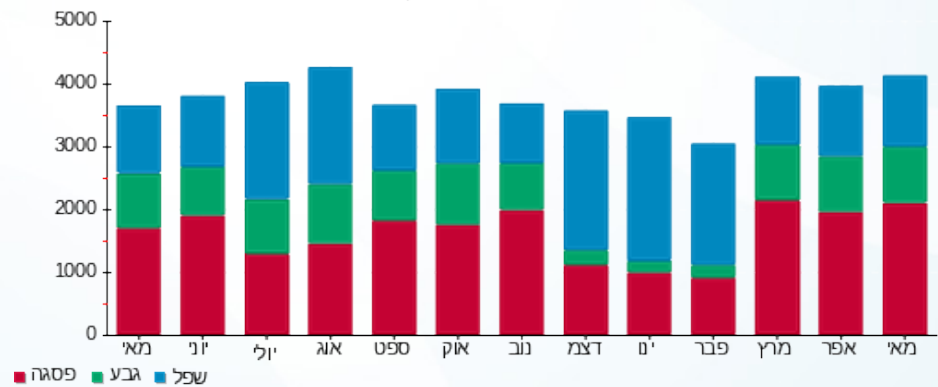



04/06/18

תאריך הפקה:

שם דייר: חנות 120 - שניצל קונספט

31/05/18

תאריך קריאה נוכחית:

שם אתר: פארק הקרח אילת

01/05/18

תאריך קריאה קודמת:

לקוח/ה נכבד/ה, אנו מתכבדים להגיש את חישוב צריכת החשמל לתקופה 01/05/18 - 31/05/18:

חנות 120 - שניצל קונספט - 6 - 81022229

| סוג תעריף | סוג צריכה | קריאה קודמת | קריאה נוכחית | סה"כ צריכה בקוט"ש | מחיר לקוט"ש בא"ג         | סה"כ לתשלום |
|-----------|-----------|-------------|--------------|-------------------|--------------------------|-------------|
|           |           |             | 01/05/18     | 31/05/18          | פרטי חשבון עבור תאריכים: |             |
| 777       | פסגה      | 34,733.20   | 36,647.33    | 1,914.13          | 46.96                    | 898.87 ₪    |
| 778       | גבע       | 14,912.20   | 15,716.77    | 804.57            | 39.12                    | 314.75 ₪    |
| 779       | שפל       | 26,078.80   | 26,756.08    | 677.28            | 32.52                    | 220.25 ₪    |

סה"כ צריכה לדייר:

| שיא ביקוש | סה"כ צריכה בפסגה | סה"כ צריכה גבע | סה"כ צריכה שפל | סה"כ צריכה בקוט"ש | סה"כ לתשלום |
|-----------|------------------|----------------|----------------|-------------------|-------------|
| 2.00      | 1,914.13         | 804.57         | 677.28         | 3,395.98          | 1,433.87 ₪  |

|            |                    |                     |
|------------|--------------------|---------------------|
| 188.00 ₪   | <b>תשלום קבוע</b>  |                     |
| 1,621.87 ₪ | <b>סה"כ לתשלום</b> | <b>לא כולל מע"מ</b> |

התפלגות חיוב בש"ח לפי תע"ז

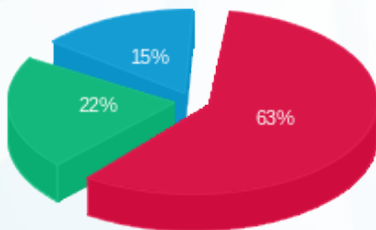

■ פסגה (898.87 ₪)  
■ גבע (314.75 ₪)  
■ שפל (220.25 ₪)

הסטוריית צריכה בקוט"ש

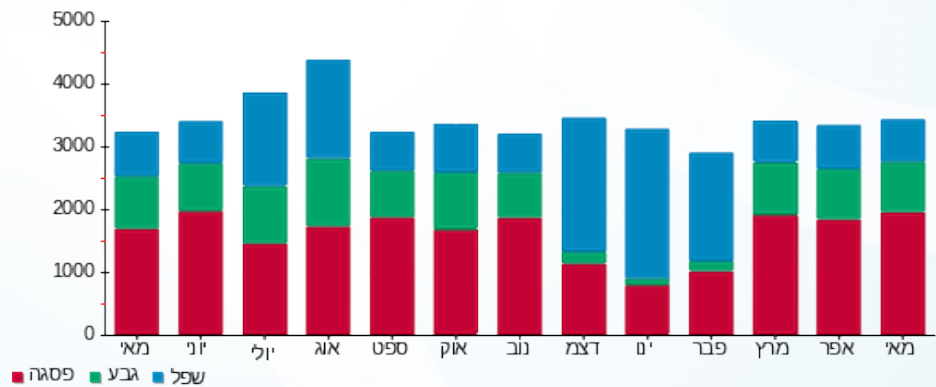

■ פסגה ■ גבע ■ שפל





04/06/18

תאריך הפקה:

שם דייר: חנות 121 - ביג אפל פיצה

31/05/18

תאריך קריאה נוכחית:

שם אתר: פארק הקרח אילת

01/05/18

תאריך קריאה קודמת:

לקוח/ה נכבד/ה, אנו מתכבדים להגיש את חישוב צריכת החשמל לתקופה 01/05/18 - 31/05/18:

חנות 121 - ביג אפל פיצה - 6 - 81033064

| סה"כ לתשלום | מחיר לקוט"ש בא"ג | סה"כ צריכה בקוט"ש | קריאה נוכחית | קריאה קודמת | סוג צריכה                | סוג תעריף |
|-------------|------------------|-------------------|--------------|-------------|--------------------------|-----------|
|             |                  |                   | 31/05/18     | 01/05/18    | פרטי חשבון עבור תאריכים: |           |
| ₪ 664.25    | 46.96            | 1,414.50          | 85,636.20    | 84,221.70   | פסגה                     | 777       |
| ₪ 260.59    | 39.12            | 666.13            | 41,100.08    | 40,433.95   | גבע                      | 778       |
| ₪ 249.53    | 32.52            | 767.31            | 83,850.36    | 83,083.05   | שפל                      | 779       |

סה"כ צריכה לדייר:

| סה"כ לתשלום | סה"כ צריכה בקוט"ש | סה"כ צריכה שפל | סה"כ צריכה גבע | סה"כ צריכה בפסגה | שיא ביקוש |
|-------------|-------------------|----------------|----------------|------------------|-----------|
| ₪ 1,174.37  | 2,847.93          | 767.31         | 666.13         | 1,414.50         | 2.00      |

|            |                    |                     |
|------------|--------------------|---------------------|
| ₪ 188.00   | <b>תשלום קבוע</b>  |                     |
| ₪ 1,362.37 | <b>סה"כ לתשלום</b> | <b>לא כולל מע"מ</b> |

התפלגות חיוב בש"ח לפי תעו"ז

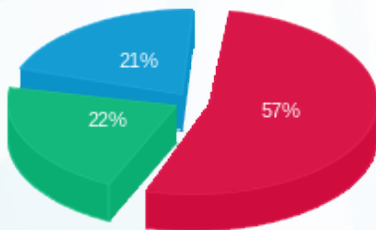

- פסגה (₪ 664.25)
- גבע (₪ 260.59)
- שפל (₪ 249.53)

הסטוריית צריכה בקוט"ש

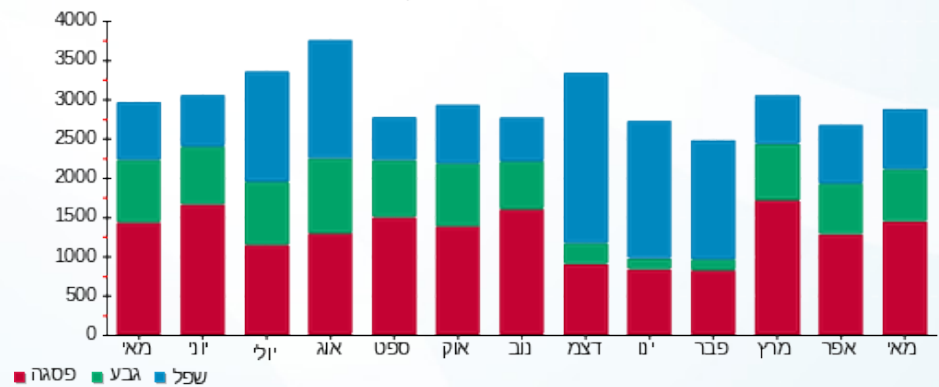



04/06/18

תאריך הפקה:

שם דייר: חנות 122 - אנטריקוט

31/05/18

תאריך קריאה נוכחית:

שם אתר: פארק הקרח אילת

01/05/18

תאריך קריאה קודמת:

לקוח/ה נכבד/ה, אנו מתכבדים להגיש את חישוב צריכת החשמל לתקופה 01/05/18 - 31/05/18:

חנות 122 - אנטריקוט - 5 - 81022229

| סה"כ לתשלום | מחיר לקוט"ש בא"ג | סה"כ צריכה בקוט"ש | קריאה נוכחית | קריאה קודמת | סוג צריכה                | סוג תעריף |
|-------------|------------------|-------------------|--------------|-------------|--------------------------|-----------|
|             |                  |                   | 31/05/18     | 01/05/18    | פרטי חשבון עבור תאריכים: |           |
| ₪ 1,147.79  | 46.96            | 2,444.18          | 107,409.58   | 104,965.40  | פסגה                     | 777       |
| ₪ 425.72    | 39.12            | 1,088.23          | 54,455.28    | 53,367.05   | גבע                      | 778       |
| ₪ 852.63    | 32.52            | 2,621.86          | 135,826.01   | 133,204.15  | שפל                      | 779       |

סה"כ צריכה לדייר:

| סה"כ לתשלום | סה"כ צריכה בקוט"ש | סה"כ צריכה שפל | סה"כ צריכה גבע | סה"כ צריכה בפסגה | שיא ביקוש |
|-------------|-------------------|----------------|----------------|------------------|-----------|
| ₪ 2,426.13  | 6,154.27          | 2,621.86       | 1,088.23       | 2,444.18         | 11.10     |

|            |                    |                     |
|------------|--------------------|---------------------|
| ₪ 188.00   | <b>תשלום קבוע</b>  |                     |
| ₪ 2,614.13 | <b>סה"כ לתשלום</b> | <b>לא כולל מע"מ</b> |

התפלגות חיוב בש"ח לפי תעו"ז

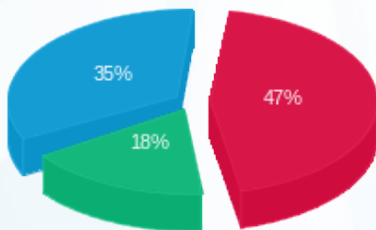

■ פסגה (₪ 1,147.79)  
 ■ גבע (₪ 425.72)  
 ■ שפל (₪ 852.63)

הסטוריית צריכה בקוט"ש

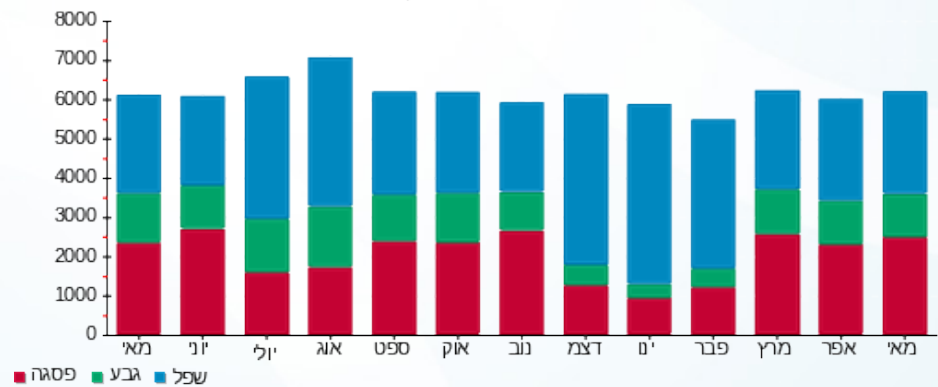



04/06/18

תאריך הפקה:

שם דייר: חנות 125 - EBUY

31/05/18

תאריך קריאה נוכחית:

שם אתר: פארק הקרח אילת

01/05/18

תאריך קריאה קודמת:

לקוח/ה נכבד/ה, אנו מתכבדים להגיש את חישוב צריכת החשמל לתקופה 01/05/18 - 31/05/18:

חנות 125 - 8 - 81033064 - EBUY

| סה"כ לתשלום | מחיר לקוט"ש בא"ג | סה"כ צריכה בקוט"ש | קריאה נוכחית | קריאה קודמת | סוג צריכה | סוג תעריף                |
|-------------|------------------|-------------------|--------------|-------------|-----------|--------------------------|
|             |                  |                   | 31/05/18     | 01/05/18    |           | פרטי חשבון עבור תאריכים: |
| ₪ 447.27    | 46.96            | 952.46            | 49,224.01    | 48,271.55   | פסגה      | 777                      |
| ₪ 161.28    | 39.12            | 412.27            | 24,574.62    | 24,162.35   | גבע       | 778                      |
| ₪ 305.82    | 32.52            | 940.40            | 69,911.45    | 68,971.05   | שפל       | 779                      |

סה"כ צריכה לדייר:

| סה"כ לתשלום | סה"כ צריכה בקוט"ש | סה"כ צריכה שפל | סה"כ צריכה גבע | סה"כ צריכה בפסגה | שיא ביקוש |
|-------------|-------------------|----------------|----------------|------------------|-----------|
| ₪ 914.37    | 2,305.12          | 940.40         | 412.27         | 952.46           | 2.70      |

|            |                    |                     |
|------------|--------------------|---------------------|
| ₪ 188.00   | <b>תשלום קבוע</b>  |                     |
| ₪ 1,102.37 | <b>סה"כ לתשלום</b> | <b>לא כולל מע"מ</b> |

התפלגות חיוב בש"ח לפי תעו"ז

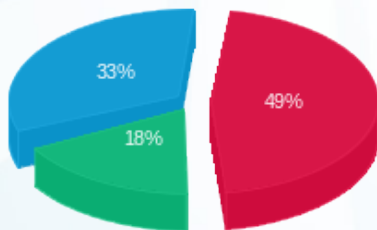

- פסגה (₪ 447.27)
- גבע (₪ 161.28)
- שפל (₪ 305.82)

הסטוריית צריכה בקוט"ש

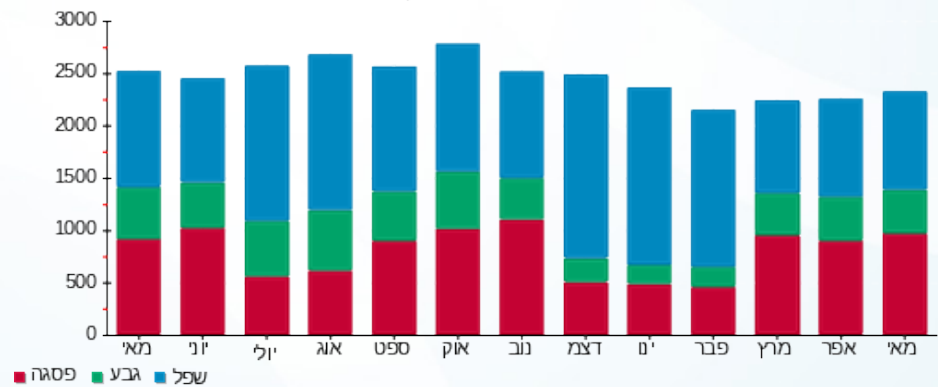

- פסגה
- גבע
- שפל



04/06/18 תאריך הפקה:  
 31/05/18 תאריך קריאה נוכחית:  
 01/05/18 תאריך קריאה קודמת:

שם דייר: חנות 126 - נעלי גוזף  
 שם אתר: פארק הקרח אילת

לקוח/ה נכבד/ה, אנו מתכבדים להגיש את חישוב צריכת החשמל לתקופה 01/05/18 - 31/05/18:

חנות 126 - נעלי גוזף - 1 - 81022521

| סה"כ לתשלום | מחיר לקוט"ש בא"ג | סה"כ צריכה בקוט"ש | קריאה נוכחית | קריאה קודמת | סוג צריכה | סוג תעריף                |
|-------------|------------------|-------------------|--------------|-------------|-----------|--------------------------|
|             |                  |                   | 31/05/18     | 01/05/18    |           | פרטי חשבון עבור תאריכים: |
| 231.49 ₪    | 46.96            | 492.95            | 24,338.90    | 23,845.95   | פסגה      | 777                      |
| 81.47 ₪     | 39.12            | 208.25            | 9,840.40     | 9,632.15    | גבע       | 778                      |
| 45.87 ₪     | 32.52            | 141.05            | 14,722.70    | 14,581.65   | שפל       | 779                      |

סה"כ צריכה לדייר:

| סה"כ לתשלום | סה"כ צריכה בקוט"ש | סה"כ צריכה שפל | סה"כ צריכה גבע | סה"כ צריכה בפסגה | שיא ביקוש |
|-------------|-------------------|----------------|----------------|------------------|-----------|
| 358.83 ₪    | 842.25            | 141.05         | 208.25         | 492.95           | 2.65      |

|          |                    |                     |
|----------|--------------------|---------------------|
| 188.00 ₪ | <b>תשלום קבוע</b>  |                     |
| 546.83 ₪ | <b>סה"כ לתשלום</b> | <b>לא כולל מע"מ</b> |

התפלגות חיוב בש"ח לפי תעו"ז

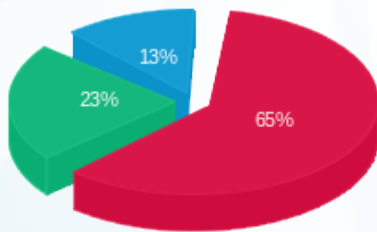

פסגה (231.49 ₪) ■  
 גבע (81.47 ₪) ■  
 שפל (45.87 ₪) ■

הסטוריית צריכה בקוט"ש

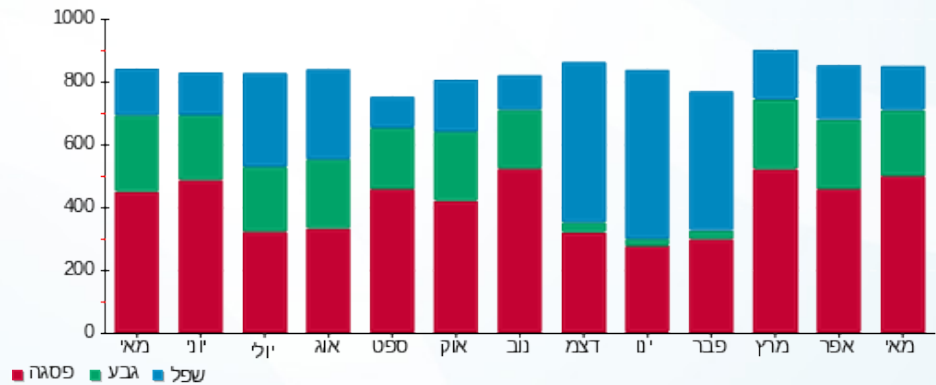

04/06/18 תאריך הפקה:  
 31/05/18 תאריך קריאה נוכחית:  
 01/05/18 תאריך קריאה קודמת:

שם דייר: חנות 129 מתנות  
 שם אתר: פארק הקרח אילת

לקוח/ה נכבד/ה, אנו מתכבדים להגיש את חישוב צריכת החשמל לתקופה 01/05/18 - 31/05/18:

חנות 129 מתנות - 1 - 81021281

| סה"כ לתשלום | מחיר לקוט"ש בא"ג | סה"כ צריכה בקוט"ש | קריאה נוכחית | קריאה קודמת | סוג צריכה                | סוג תעריף |
|-------------|------------------|-------------------|--------------|-------------|--------------------------|-----------|
|             |                  |                   | 31/05/18     | 01/05/18    | פרטי חשבון עבור תאריכים: |           |
| ₪ 390.90    | 46.96            | 832.40            | 2,372.60     | 1,540.20    | פסגה                     | 777       |
| ₪ 144.22    | 39.12            | 368.65            | 1,095.35     | 726.70      | גבע                      | 778       |
| ₪ 93.25     | 32.52            | 286.75            | 1,063.35     | 776.60      | שפל                      | 779       |

סה"כ צריכה לדייר:

| סה"כ לתשלום | סה"כ צריכה בקוט"ש | סה"כ צריכה שפל | סה"כ צריכה גבע | סה"כ צריכה בפסגה | שיא ביקוש |
|-------------|-------------------|----------------|----------------|------------------|-----------|
| ₪ 628.36    | 1,487.80          | 286.75         | 368.65         | 832.40           | 4.05      |

|          |                    |                     |
|----------|--------------------|---------------------|
| ₪ 188.00 | <b>תשלום קבוע</b>  |                     |
| ₪ 816.36 | <b>סה"כ לתשלום</b> | <b>לא כולל מע"מ</b> |

התפלגות חיוב בש"ח לפי תעו"ז

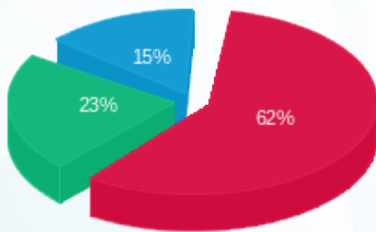

פסגה (₪ 390.90) ■  
 גבע (₪ 144.22) ■  
 שפל (₪ 93.25) ■

הסטוריית צריכה בקוט"ש

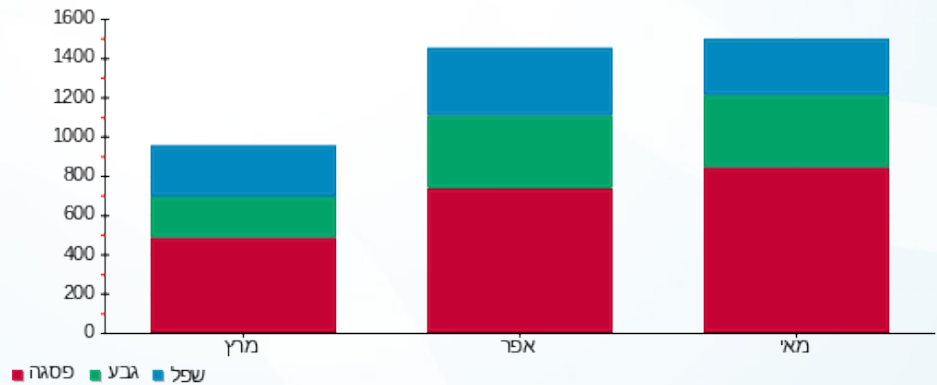



04/06/18

תאריך הפקה:

שם דייר: חנות 130 פיקס  
שם אתר: פארק הקרח אילת

31/05/18

תאריך קריאה נוכחית:

01/05/18

תאריך קריאה קודמת:

לקוח/ה נכבד/ה, אנו מתכבדים להגיש את חישוב צריכת החשמל לתקופה 01/05/18 - 31/05/18:

חנות 130 פיקס - 3 - 81021281

| סה"כ לתשלום | מחיר לקוט"ש בא"ג | סה"כ צריכה בקוט"ש | קריאה נוכחית | קריאה קודמת | סוג צריכה | סוג תעריף                |
|-------------|------------------|-------------------|--------------|-------------|-----------|--------------------------|
|             |                  |                   | 31/05/18     | 01/05/18    |           | פרטי חשבון עבור תאריכים: |
| 259.69 ₪    | 46.96            | 553.00            | 1,358.55     | 805.55      | פסגה      | 777                      |
| 97.17 ₪     | 39.12            | 248.40            | 633.75       | 385.35      | גבע       | 778                      |
| 60.11 ₪     | 32.52            | 184.85            | 583.15       | 398.30      | שפל       | 779                      |

סה"כ צריכה לדייר:

| סה"כ לתשלום | סה"כ צריכה בקוט"ש | סה"כ צריכה שפל | סה"כ צריכה גבע | סה"כ צריכה בפסגה | שיא ביקוש |
|-------------|-------------------|----------------|----------------|------------------|-----------|
| 416.98 ₪    | 986.25            | 184.85         | 248.40         | 553.00           | 2.55      |

|          |                    |                     |
|----------|--------------------|---------------------|
| 188.00 ₪ | <b>תשלום קבוע</b>  |                     |
| 604.98 ₪ | <b>סה"כ לתשלום</b> | <b>לא כולל מע"מ</b> |

התפלגות חיוב בש"ח לפי תעו"ז

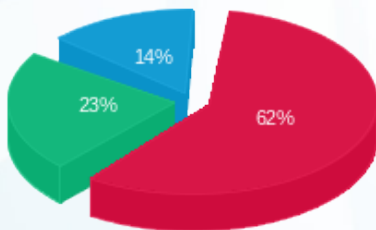

- פסגה (259.69 ₪)
- גבע (97.17 ₪)
- שפל (60.11 ₪)

הסטוריית צריכה בקוט"ש

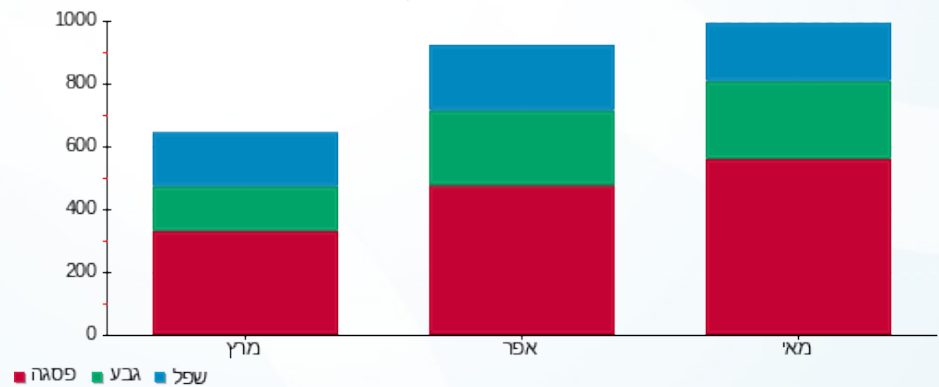

04/06/18 תאריך הפקה:  
 31/05/18 תאריך קריאה נוכחית:  
 01/05/18 תאריך קריאה קודמת:

שם דייר: חנות 131 מיון פאשן  
 שם אתר: פארק הקרח אילת

לקוח/ה נכבד/ה, אנו מתכבדים להגיש את חישוב צריכת החשמל לתקופה 01/05/18 - 31/05/18:

חנות 131 מיון פאשן - 4 - 81021281

| סה"כ לתשלום | מחיר לקוט"ש בא"ג | סה"כ צריכה בקוט"ש | קריאה נוכחית | קריאה קודמת | סוג צריכה                | סוג תעריף |
|-------------|------------------|-------------------|--------------|-------------|--------------------------|-----------|
|             |                  |                   | 31/05/18     | 01/05/18    | פרטי חשבון עבור תאריכים: |           |
| ₪ 515.57    | 46.96            | 1,097.90          | 2,109.55     | 1,011.65    | פסגה                     | 777       |
| ₪ 184.88    | 39.12            | 472.60            | 981.15       | 508.55      | גבע                      | 778       |
| ₪ 109.71    | 32.52            | 337.35            | 754.95       | 417.60      | שפל                      | 779       |

סה"כ צריכה לדייר:

| סה"כ לתשלום | סה"כ צריכה בקוט"ש | סה"כ צריכה שפל | סה"כ צריכה גבע | סה"כ צריכה בפסגה | שיא ביקוש |
|-------------|-------------------|----------------|----------------|------------------|-----------|
| ₪ 810.16    | 1,907.85          | 337.35         | 472.60         | 1,097.90         | 5.15      |

|          |                    |                     |
|----------|--------------------|---------------------|
| ₪ 188.00 | <b>תשלום קבוע</b>  |                     |
| ₪ 998.16 | <b>סה"כ לתשלום</b> | <b>לא כולל מע"מ</b> |

התפלגות חיוב בש"ח לפי תעו"ז

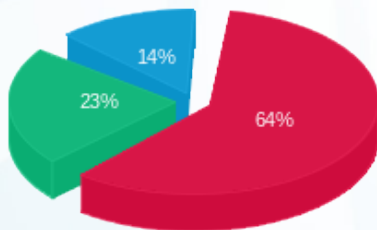

פסגה (₪ 515.57) ■  
 גבע (₪ 184.88) ■  
 שפל (₪ 109.71) ■

הסטוריית צריכה בקוט"ש

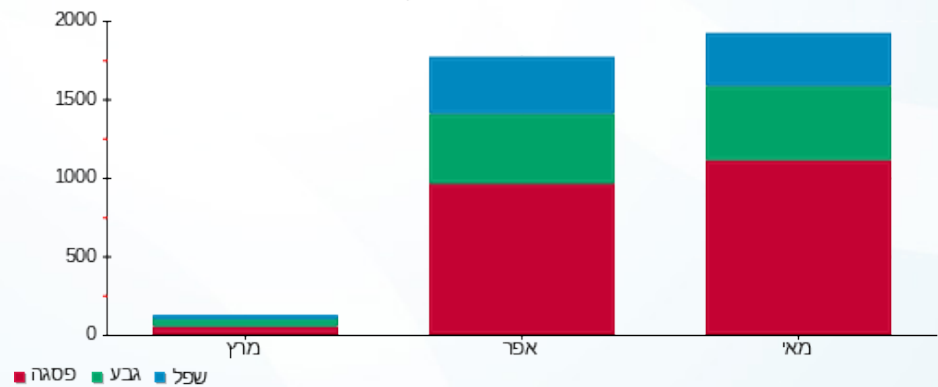



04/06/18

תאריך הפקה:

שם דייר: חנות 132 - פרפל

31/05/18

תאריך קריאה נוכחית:

שם אתר: פארק הקרח אילת

01/05/18

תאריך קריאה קודמת:

לקוח/ה נכבד/ה, אנו מתכבדים להגיש את חישוב צריכת החשמל לתקופה 01/05/18 - 31/05/18:

חנות 132 - פרפל - 6 - 81021281

| סה"כ לתשלום | מחיר לקוט"ש בא"ג | סה"כ צריכה בקוט"ש | קריאה נוכחית | קריאה קודמת | סוג צריכה                | סוג תעריף |
|-------------|------------------|-------------------|--------------|-------------|--------------------------|-----------|
|             |                  |                   | 31/05/18     | 01/05/18    | פרטי חשבון עבור תאריכים: |           |
| ₪ 680.71    | 46.96            | 1,449.55          | 3,953.00     | 2,503.45    | פסגה                     | 777       |
| ₪ 248.28    | 39.12            | 634.65            | 1,816.45     | 1,181.80    | גבע                      | 778       |
| ₪ 205.77    | 32.52            | 632.75            | 1,951.75     | 1,319.00    | שפל                      | 779       |

סה"כ צריכה לדייר:

| סה"כ לתשלום | סה"כ צריכה בקוט"ש | סה"כ צריכה שפל | סה"כ צריכה גבע | סה"כ צריכה בפסגה | שיא ביקוש |
|-------------|-------------------|----------------|----------------|------------------|-----------|
| ₪ 1,134.75  | 2,716.95          | 632.75         | 634.65         | 1,449.55         | 6.45      |

|            |                    |                     |
|------------|--------------------|---------------------|
| ₪ 188.00   | <b>תשלום קבוע</b>  |                     |
| ₪ 1,322.75 | <b>סה"כ לתשלום</b> | <b>לא כולל מע"מ</b> |

התפלגות חיוב בש"ח לפי תעו"ז

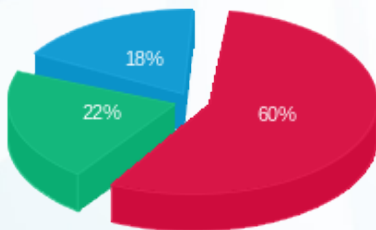

- פסגה (₪ 680.71)
- גבע (₪ 248.28)
- שפל (₪ 205.77)

הסטוריית צריכה בקוט"ש

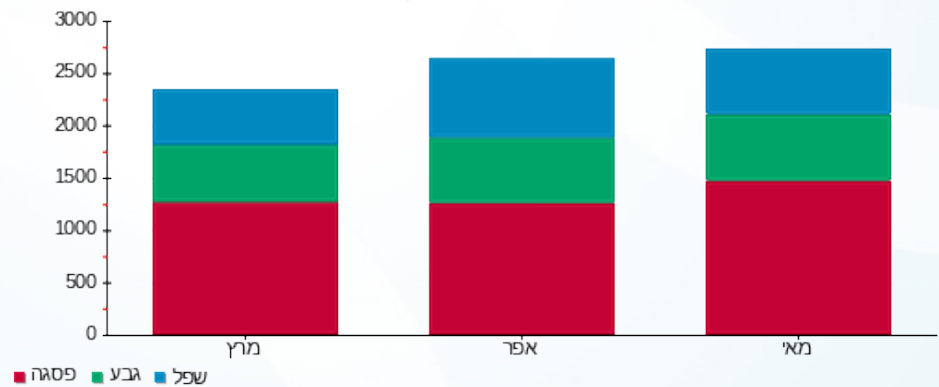



04/06/18

תאריך הפקה:

שם דייר: חנות 138 - ביקיני ברזיל

31/05/18

תאריך קריאה נוכחית:

שם אתר: פארק הקרח אילת

01/05/18

תאריך קריאה קודמת:

לקוח/ה נכבד/ה, אנו מתכבדים להגיש את חישוב צריכת החשמל לתקופה 01/05/18 - 31/05/18:

חנות 138 - ביקיני ברזיל - 1 - 81022621

| סוג תעריף                | סוג צריכה | קריאה קודמת | קריאה נוכחית | סה"כ צריכה בקוט"ש | מחיר לקוט"ש בא"ג | סה"כ לתשלום |
|--------------------------|-----------|-------------|--------------|-------------------|------------------|-------------|
| פרטי חשבון עבור תאריכים: |           |             |              |                   |                  |             |
| 517                      |           | 01/05/18    | 31/05/18     | 81,876.95         | 48.44            | 412.66 ₪    |

סה"כ צריכה לדייר:

| שיא ביקוש | סה"כ צריכה בקוט"ש | סה"כ לתשלום |
|-----------|-------------------|-------------|
| 2.70      | 851.90            | 412.66 ₪    |

| לא כולל מע"מ | תשלום קבוע | סה"כ לתשלום |
|--------------|------------|-------------|
|              | 17.36 ₪    | 430.02 ₪    |

התפלגות חיוב בש"ח לפי תעו"ז

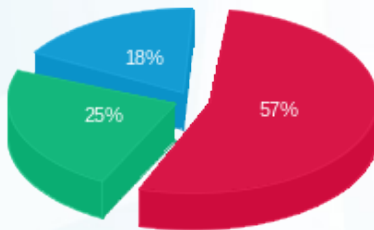

פסגה (236.10 ₪)  
 גבע (101.68 ₪)  
 שפל (74.89 ₪)

הסטוריית צריכה בקוט"ש

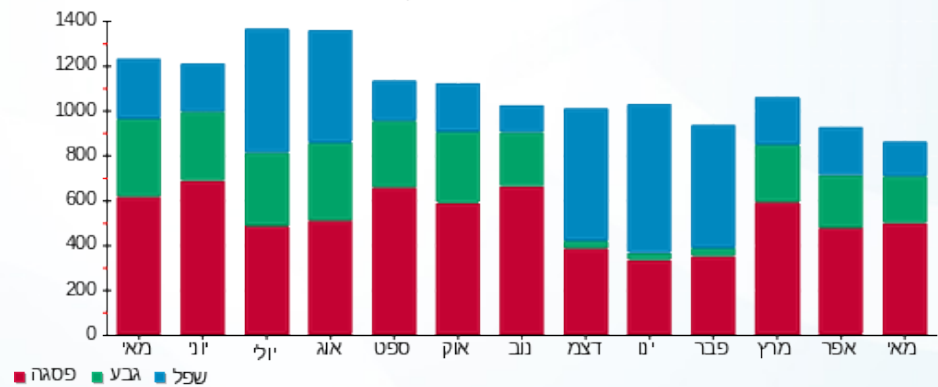



04/06/18

תאריך הפקה:

שם דייר: חנות 141-142 - בילבונג BILLABONG

31/05/18

תאריך קריאה נוכחית:

שם אתר: פארק הקרח אילת

01/05/18

תאריך קריאה קודמת:

לקוח/ה נכבד/ה, אנו מתכבדים להגיש את חישוב צריכת החשמל לתקופה 01/05/18 - 31/05/18:

**חנות 141-142 - בילבונג 4 - 81022621 - BILLABONG**

| סה"כ לתשלום | מחיר לקוט"ש בא"ג | סה"כ צריכה בקוט"ש | קריאה נוכחית | קריאה קודמת | סוג צריכה                | סוג תעריף |
|-------------|------------------|-------------------|--------------|-------------|--------------------------|-----------|
|             |                  |                   | 31/05/18     | 01/05/18    | פרטי חשבון עבור תאריכים: |           |
| ₪ 715.48    | 46.96            | 1,523.60          | 83,173.90    | 81,650.30   | פסגה                     | 777       |
| ₪ 256.26    | 39.12            | 655.05            | 37,608.55    | 36,953.50   | גבע                      | 778       |
| ₪ 213.45    | 32.52            | 656.35            | 75,486.25    | 74,829.90   | שפל                      | 779       |

**סה"כ צריכה לדייר:**

| סה"כ לתשלום | סה"כ צריכה בקוט"ש | סה"כ צריכה שפל | סה"כ צריכה גבע | סה"כ צריכה בפסגה | שיא ביקוש |
|-------------|-------------------|----------------|----------------|------------------|-----------|
| ₪ 1,185.18  | 2,835.00          | 656.35         | 655.05         | 1,523.60         | 6.60      |

|            |                    |                     |
|------------|--------------------|---------------------|
| ₪ 188.00   | <b>תשלום קבוע</b>  |                     |
| ₪ 1,373.18 | <b>סה"כ לתשלום</b> | <b>לא כולל מע"מ</b> |

התפלגות חיוב בש"ח לפי תע"ז

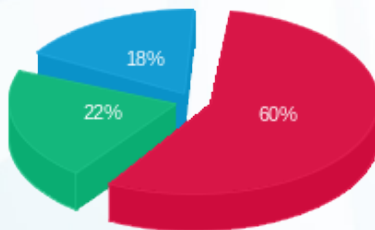

- פסגה (₪ 715.48)
- גבע (₪ 256.26)
- שפל (₪ 213.45)

הסטוריית צריכה בקוט"ש

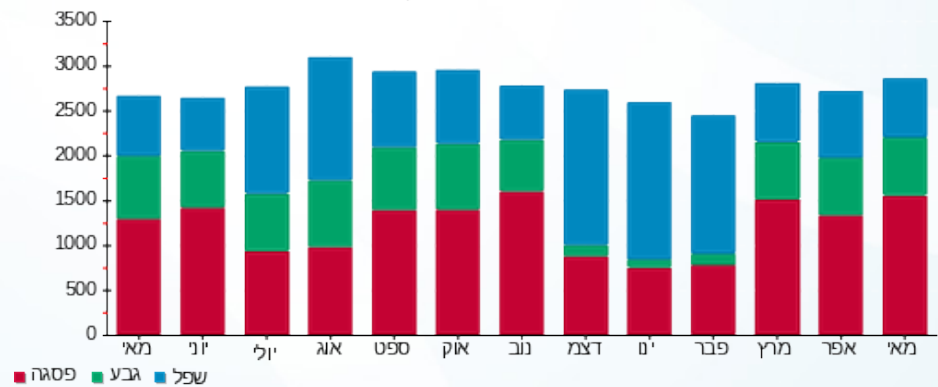



04/06/18

תאריך הפקה:

שם דייר: חנות 143-144 ביג פופ שופ

31/05/18

תאריך קריאה נוכחית:

שם אתר: פארק הקרח אילת

01/05/18

תאריך קריאה קודמת:

לקוח/ה נכבד/ה, אנו מתכבדים להגיש את חישוב צריכת החשמל לתקופה 01/05/18 - 31/05/18:

חנות 143-144 ביג פופ שופ - 7 - 81022621

| סה"כ לתשלום | מחיר לקוט"ש בא"ג | סה"כ צריכה בקוט"ש | קריאה נוכחית | קריאה קודמת | סוג צריכה                | סוג תעריף |
|-------------|------------------|-------------------|--------------|-------------|--------------------------|-----------|
|             |                  |                   | 31/05/18     | 01/05/18    | פרטי חשבון עבור תאריכים: |           |
| ₪ 510.17    | 46.96            | 1,086.40          | 65,528.45    | 64,442.05   | פסגה                     | 777       |
| ₪ 153.41    | 39.12            | 392.15            | 26,628.60    | 26,236.45   | גבע                      | 778       |
| ₪ 84.57     | 32.52            | 260.05            | 41,968.35    | 41,708.30   | שפל                      | 779       |

סה"כ צריכה לדייר:

| סה"כ לתשלום | סה"כ צריכה בקוט"ש | סה"כ צריכה שפל | סה"כ צריכה גבע | סה"כ צריכה בפסגה | שיא ביקוש |
|-------------|-------------------|----------------|----------------|------------------|-----------|
| ₪ 748.15    | 1,738.60          | 260.05         | 392.15         | 1,086.40         | 4.95      |

|          |                    |                     |
|----------|--------------------|---------------------|
| ₪ 188.00 | <b>תשלום קבוע</b>  |                     |
| ₪ 936.15 | <b>סה"כ לתשלום</b> | <b>לא כולל מע"מ</b> |

התפלגות חיוב בש"ח לפי תעו"ז

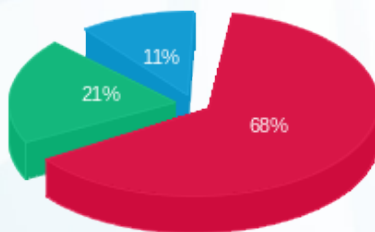

- פסגה (₪ 510.17) 68%
- גבע (₪ 153.41) 21%
- שפל (₪ 84.57) 11%

הסטוריית צריכה בקוט"ש

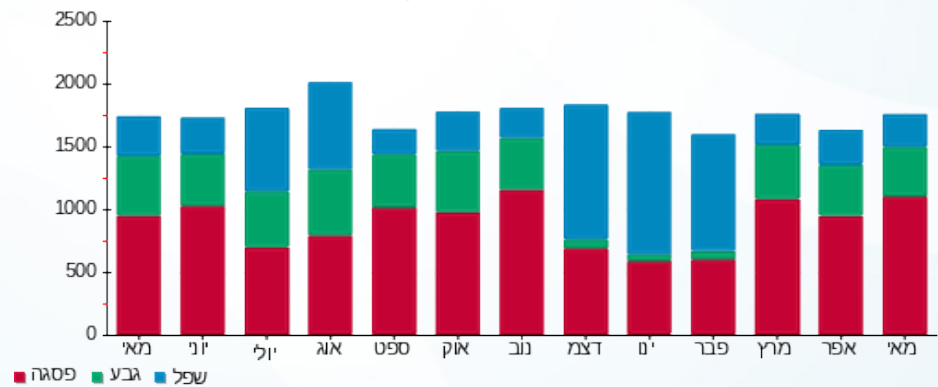



04/06/18

תאריך הפקה:

שם דייר: חנות 144 סטודיו פאשה

31/05/18

תאריך קריאה נוכחית:

שם אתר: פארק הקרח אילת

01/05/18

תאריך קריאה קודמת:

לקוח/ה נכבד/ה, אנו מתכבדים להגיש את חישוב צריכת החשמל לתקופה 01/05/18 - 31/05/18:

חנות 144 סטודיו פאשה - 5 - 81022621

| סה"כ לתשלום | מחיר לקוט"ש בא"ג | סה"כ צריכה בקוט"ש | קריאה נוכחית | קריאה קודמת | סוג צריכה                | סוג תעריף |
|-------------|------------------|-------------------|--------------|-------------|--------------------------|-----------|
|             |                  |                   | 31/05/18     | 01/05/18    | פרטי חשבון עבור תאריכים: |           |
| ₪ 397.14    | 46.96            | 845.70            | 37,074.95    | 36,229.25   | פסגה                     | 777       |
| ₪ 142.20    | 39.12            | 363.50            | 16,263.20    | 15,899.70   | גבע                      | 778       |
| ₪ 90.89     | 32.52            | 279.50            | 28,075.60    | 27,796.10   | שפל                      | 779       |

סה"כ צריכה לדייר:

| סה"כ לתשלום | סה"כ צריכה בקוט"ש | סה"כ צריכה שפל | סה"כ צריכה גבע | סה"כ צריכה בפסגה | שיא ביקוש |
|-------------|-------------------|----------------|----------------|------------------|-----------|
| ₪ 630.24    | 1,488.70          | 279.50         | 363.50         | 845.70           | 4.05      |

|          |                    |                     |
|----------|--------------------|---------------------|
| ₪ 188.00 | <b>תשלום קבוע</b>  |                     |
| ₪ 818.24 | <b>סה"כ לתשלום</b> | <b>לא כולל מע"מ</b> |

התפלגות חיוב בש"ח לפי תעו"ז

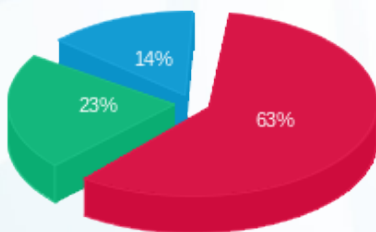

- פסגה (₪ 397.14)
- גבע (₪ 142.20)
- שפל (₪ 90.89)

הסטוריית צריכה בקוט"ש

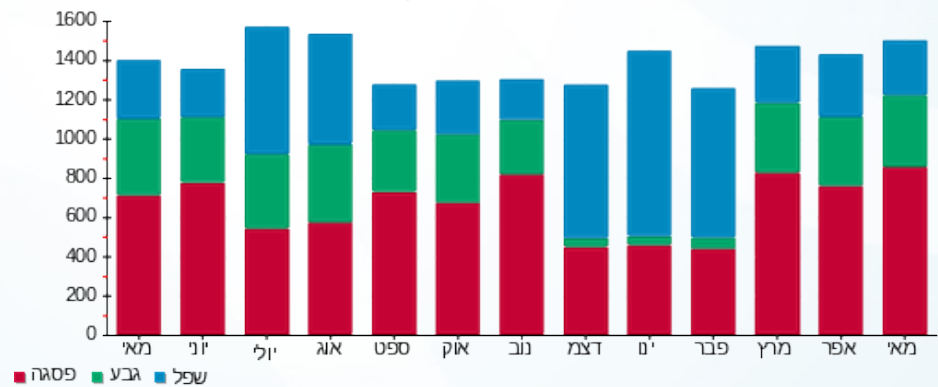



04/06/18

תאריך הפקה:

שם דייר: חנות 150 קסארה

31/05/18

תאריך קריאה נוכחית:

שם אתר: פארק הקרח אילת

01/05/18

תאריך קריאה קודמת:

לקוח/ה נכבד/ה, אנו מתכבדים להגיש את חישוב צריכת החשמל לתקופה 01/05/18 - 31/05/18:

חנות 150 קסארה - 3 - 81020705

| סה"כ לתשלום | מחיר לקוט"ש בא"ג | סה"כ צריכה בקוט"ש | קריאה נוכחית | קריאה קודמת | סוג צריכה                | סוג תעריף |
|-------------|------------------|-------------------|--------------|-------------|--------------------------|-----------|
|             |                  |                   | 31/05/18     | 01/05/18    | פרטי חשבון עבור תאריכים: |           |
| 226.54 ₪    | 46.96            | 482.40            | 34,481.60    | 33,999.20   | פסגה                     | 777       |
| 82.74 ₪     | 39.12            | 211.50            | 15,229.15    | 15,017.65   | גבע                      | 778       |
| 88.11 ₪     | 32.52            | 270.95            | 27,391.35    | 27,120.40   | שפל                      | 779       |

סה"כ צריכה לדייר:

| סה"כ לתשלום | סה"כ צריכה בקוט"ש | סה"כ צריכה שפל | סה"כ צריכה גבע | סה"כ צריכה בפסגה | שיא ביקוש |
|-------------|-------------------|----------------|----------------|------------------|-----------|
| 397.39 ₪    | 964.85            | 270.95         | 211.50         | 482.40           | 2.80      |

|          |                    |                     |
|----------|--------------------|---------------------|
| 188.00 ₪ | <b>תשלום קבוע</b>  |                     |
| 585.39 ₪ | <b>סה"כ לתשלום</b> | <b>לא כולל מע"מ</b> |

התפלגות חיוב בש"ח לפי תעו"ז

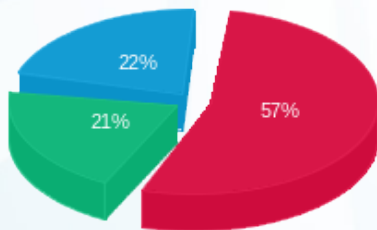

פסגה (226.54 ₪) ■  
 גבע (82.74 ₪) ■  
 שפל (88.11 ₪) ■

הסטוריית צריכה בקוט"ש

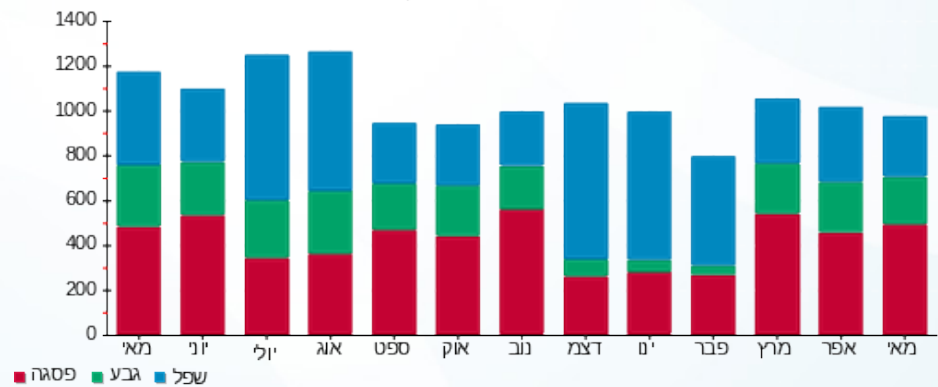



04/06/18 תאריך הפקה:  
 31/05/18 תאריך קריאה נוכחית:  
 01/05/18 תאריך קריאה קודמת:

שם דייר: חנות 151 - BLACK AND WHITE  
 שם אתר: פארק הקרח אילת

לקוח/ה נכבד/ה, אנו מתכבדים להגיש את חישוב צריכת החשמל לתקופה 01/05/18 - 31/05/18:

חנות 151 - 4 - 81020705 - BLACK AND WHITE

| סה"כ לתשלום | מחיר לקוט"ש בא"ג | סה"כ צריכה בקוט"ש | קריאה נוכחית | קריאה קודמת | סוג צריכה | סוג תעריף                |
|-------------|------------------|-------------------|--------------|-------------|-----------|--------------------------|
|             |                  |                   | 31/05/18     | 01/05/18    |           | פרטי חשבון עבור תאריכים: |
| ₪ 340.23    | 46.96            | 724.50            | 54,143.15    | 53,418.65   | פסגה      | 777                      |
| ₪ 100.69    | 39.12            | 257.40            | 22,372.15    | 22,114.75   | גבע       | 778                      |
| ₪ 65.54     | 32.52            | 201.55            | 40,523.55    | 40,322.00   | שפל       | 779                      |

סה"כ צריכה לדייר:

| סה"כ לתשלום | סה"כ צריכה בקוט"ש | סה"כ צריכה שפל | סה"כ צריכה גבע | סה"כ צריכה בפסגה | שיא ביקוש |
|-------------|-------------------|----------------|----------------|------------------|-----------|
| ₪ 506.46    | 1,183.45          | 201.55         | 257.40         | 724.50           | 3.25      |

|          |                    |                     |
|----------|--------------------|---------------------|
| ₪ 188.00 | <b>תשלום קבוע</b>  |                     |
| ₪ 694.46 | <b>סה"כ לתשלום</b> | <b>לא כולל מע"מ</b> |

התפלגות חיוב בש"ח לפי תעו"ז

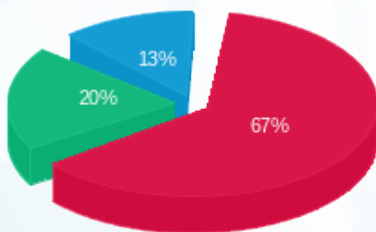

פסגה (₪ 340.23) 67%  
 גבע (₪ 100.69) 20%  
 שפל (₪ 65.54) 13%

הסטוריית צריכה בקוט"ש

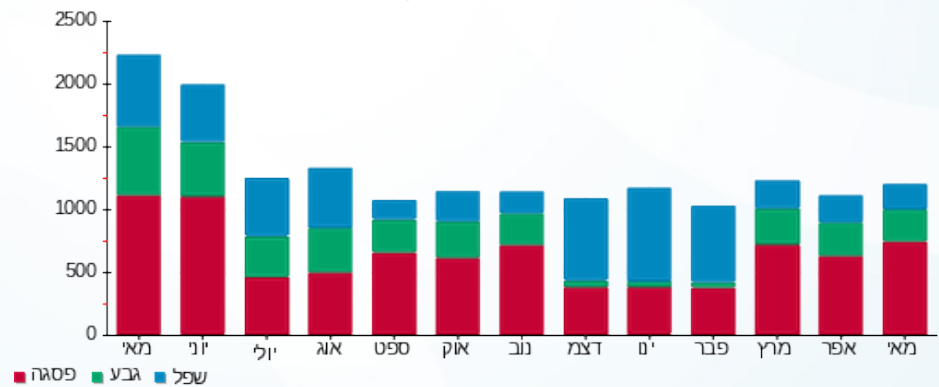

04/06/18 תאריך הפקה:  
 31/05/18 תאריך קריאה נוכחית:  
 01/05/18 תאריך קריאה קודמת:

שם דייר: חנות 152-153 Foot locker  
 שם אתר: פארק הקרח אילת

לקוח/ה נכבד/ה, אנו מתכבדים להגיש את חישוב צריכת החשמל לתקופה 01/05/18 - 31/05/18:

חנות 152-153 - 81020705 - Foot locker

| סה"כ לתשלום | מחיר לקוט"ש בא"ג | סה"כ צריכה בקוט"ש | קריאה נוכחית | קריאה קודמת | סוג צריכה | סוג תעריף                |
|-------------|------------------|-------------------|--------------|-------------|-----------|--------------------------|
|             |                  |                   | 31/05/18     | 01/05/18    |           | פרטי חשבון עבור תאריכים: |
| ₪ 826.03    | 46.96            | 1,759.00          | 59,882.90    | 58,123.90   | פסגה      | 777                      |
| ₪ 301.85    | 39.12            | 771.60            | 24,670.05    | 23,898.45   | גבע       | 778                      |
| ₪ 231.90    | 32.52            | 713.10            | 44,347.35    | 43,634.25   | שפל       | 779                      |

סה"כ צריכה לדייר:

| סה"כ לתשלום | סה"כ צריכה בקוט"ש | סה"כ צריכה שפל | סה"כ צריכה גבע | סה"כ צריכה בפסגה | שיא ביקוש |
|-------------|-------------------|----------------|----------------|------------------|-----------|
| ₪ 1,359.78  | 3,243.70          | 713.10         | 771.60         | 1,759.00         | 8.65      |

|            |                    |                     |
|------------|--------------------|---------------------|
| ₪ 188.00   | <b>תשלום קבוע</b>  |                     |
| ₪ 1,547.78 | <b>סה"כ לתשלום</b> | <b>לא כולל מע"מ</b> |

התפלגות חיוב בש"ח לפי תעו"ז

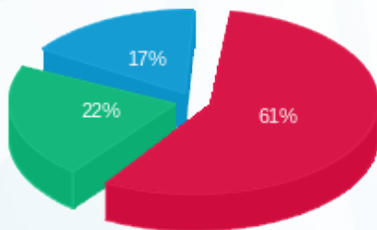

■ פסגה (₪ 826.03)  
 ■ גבע (₪ 301.85)  
 ■ שפל (₪ 231.90)

הסטוריית צריכה בקוט"ש

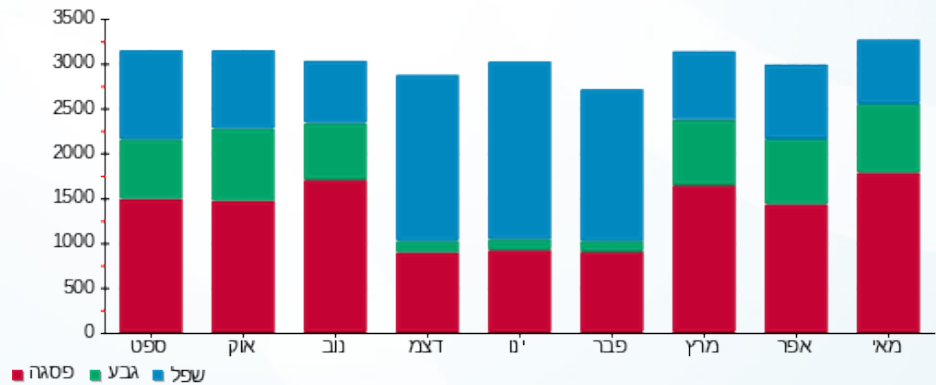



04/06/18

תאריך הפקה:

שם דייר: חנות 154 - ללין  
שם אתר: פארק הקרח אילת

31/05/18

תאריך קריאה נוכחית:

01/05/18

תאריך קריאה קודמת:

לקוח/ה נכבד/ה, אנו מתכבדים להגיש את חישוב צריכת החשמל לתקופה 01/05/18 - 31/05/18:

חנות 154 - ללין - 7 - 81020705

| סה"כ לתשלום | מחיר לקוט"ש בא"ג | סה"כ צריכה בקוט"ש | קריאה נוכחית | קריאה קודמת | סוג צריכה                | סוג תעריף |
|-------------|------------------|-------------------|--------------|-------------|--------------------------|-----------|
|             |                  |                   | 31/05/18     | 01/05/18    | פרטי חשבון עבור תאריכים: |           |
| 264.43 ₪    | 46.96            | 563.10            | 32,930.25    | 32,367.15   | פסגה                     | 777       |
| 83.09 ₪     | 39.12            | 212.40            | 14,592.70    | 14,380.30   | גבע                      | 778       |
| 57.46 ₪     | 32.52            | 176.70            | 28,009.70    | 27,833.00   | שפל                      | 779       |

סה"כ צריכה לדייר:

| סה"כ לתשלום | סה"כ צריכה בקוט"ש | סה"כ צריכה שפל | סה"כ צריכה גבע | סה"כ צריכה בפסגה | שיא ביקוש |
|-------------|-------------------|----------------|----------------|------------------|-----------|
| 404.99 ₪    | 952.20            | 176.70         | 212.40         | 563.10           | 3.05      |

|          |                    |                     |
|----------|--------------------|---------------------|
| 188.00 ₪ | <b>תשלום קבוע</b>  |                     |
| 592.99 ₪ | <b>סה"כ לתשלום</b> | <b>לא כולל מע"מ</b> |

התפלגות חיוב בש"ח לפי תעו"ז

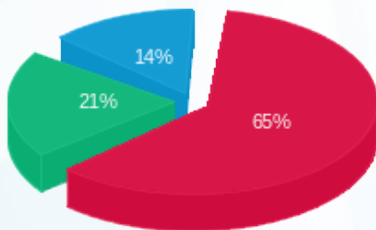

- פסגה (264.43 ₪)
- גבע (83.09 ₪)
- שפל (57.46 ₪)

הסטוריית צריכה בקוט"ש

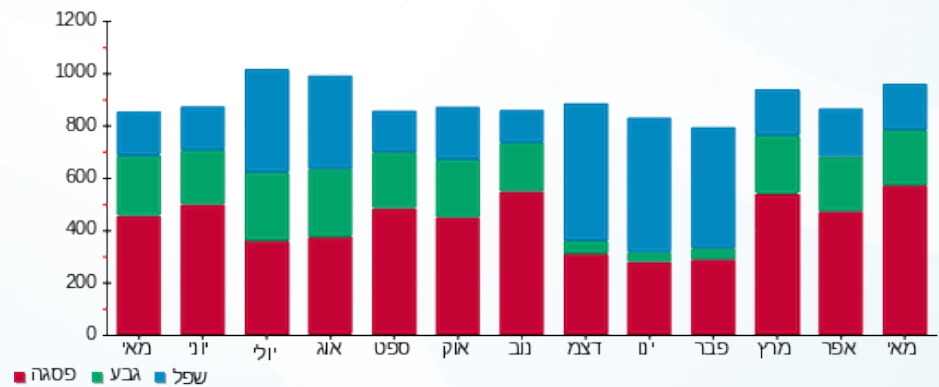



04/06/18

תאריך הפקה:

שם דייר: חנות 155 - אופטיקנה

31/05/18

תאריך קריאה נוכחית:

שם אתר: פארק הקרח אילת

01/05/18

תאריך קריאה קודמת:

לקוח/ה נכבד/ה, אנו מתכבדים להגיש את חישוב צריכת החשמל לתקופה 01/05/18 - 31/05/18:

חנות 155 - אופטיקנה - 8 - 81020705

| סה"כ לתשלום | מחיר לקוט"ש בא"ג | סה"כ צריכה בקוט"ש | קריאה נוכחית | קריאה קודמת | סוג צריכה | סוג תעריף                |
|-------------|------------------|-------------------|--------------|-------------|-----------|--------------------------|
|             |                  |                   | 31/05/18     | 01/05/18    |           | פרטי חשבון עבור תאריכים: |
| ₪ 301.74    | 46.96            | 642.55            | 38,306.75    | 37,664.20   | פסגה      | 777                      |
| ₪ 83.07     | 39.12            | 212.35            | 14,844.70    | 14,632.35   | גבע       | 778                      |
| ₪ 44.21     | 32.52            | 135.95            | 25,425.00    | 25,289.05   | שפל       | 779                      |

סה"כ צריכה לדייר:

| סה"כ לתשלום | סה"כ צריכה בקוט"ש | סה"כ צריכה שפל | סה"כ צריכה גבע | סה"כ צריכה בפסגה | שיא ביקוש |
|-------------|-------------------|----------------|----------------|------------------|-----------|
| ₪ 429.02    | 990.85            | 135.95         | 212.35         | 642.55           | 3.20      |

|          |                    |                     |
|----------|--------------------|---------------------|
| ₪ 188.00 | <b>תשלום קבוע</b>  |                     |
| ₪ 617.02 | <b>סה"כ לתשלום</b> | <b>לא כולל מע"מ</b> |

התפלגות חיוב בש"ח לפי תע"ז

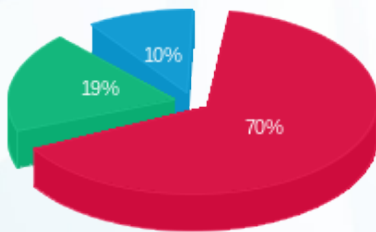

- פסגה (₪ 301.74) 70%
- גבע (₪ 83.07) 19%
- שפל (₪ 44.21) 10%

הסטוריית צריכה בקוט"ש

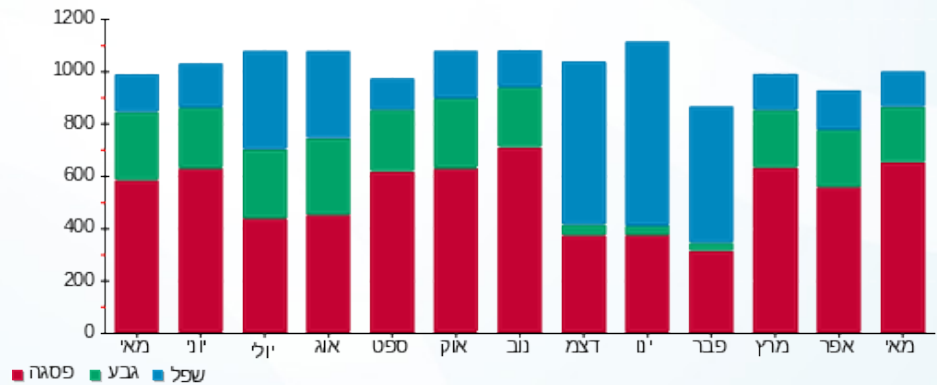

04/06/18 תאריך הפקה:  
 31/05/18 תאריך קריאה נוכחית:  
 01/05/18 תאריך קריאה קודמת:

שם דייר: חנות 158 - קפה גרג  
 שם אתר: פארק הקרח אילת

לקוח/ה נכבד/ה, אנו מתכבדים להגיש את חישוב צריכת החשמל לתקופה 01/05/18 - 31/05/18:

חנות 158 - קפה גרג - 2 - 81034952

| סה"כ לתשלום | מחיר לקוט"ש בא"ג | סה"כ צריכה בקוט"ש | קריאה נוכחית | קריאה קודמת | סוג צריכה                | סוג תעריף |
|-------------|------------------|-------------------|--------------|-------------|--------------------------|-----------|
|             |                  |                   | 31/05/18     | 01/05/18    | פרטי חשבון עבור תאריכים: |           |
| ₪ 3,108.05  | 46.96            | 6,618.50          | 260,073.00   | 253,454.50  | פסגה                     | 777       |
| ₪ 1,198.72  | 39.12            | 3,064.20          | 130,407.00   | 127,342.80  | גבע                      | 778       |
| ₪ 1,600.02  | 32.52            | 4,920.10          | 312,743.50   | 307,823.40  | שפל                      | 779       |

סה"כ צריכה לדייר:

| סה"כ לתשלום | סה"כ צריכה בקוט"ש | סה"כ צריכה שפל | סה"כ צריכה גבע | סה"כ צריכה בפסגה | שיא ביקוש |
|-------------|-------------------|----------------|----------------|------------------|-----------|
| ₪ 5,906.78  | 14,602.80         | 4,920.10       | 3,064.20       | 6,618.50         | 35.00     |

|            |                    |                     |
|------------|--------------------|---------------------|
| ₪ 188.00   | <b>תשלום קבוע</b>  |                     |
| ₪ 6,094.78 | <b>סה"כ לתשלום</b> | <b>לא כולל מע"מ</b> |

התפלגות חיוב בש"ח לפי תעו"ז

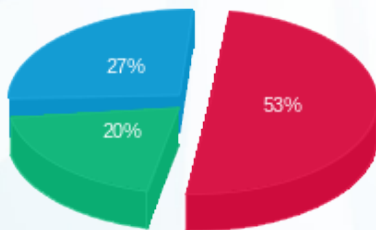

■ פסגה (₪ 3,108.05)  
 ■ גבע (₪ 1,198.72)  
 ■ שפל (₪ 1,600.02)

הסטוריית צריכה בקוט"ש

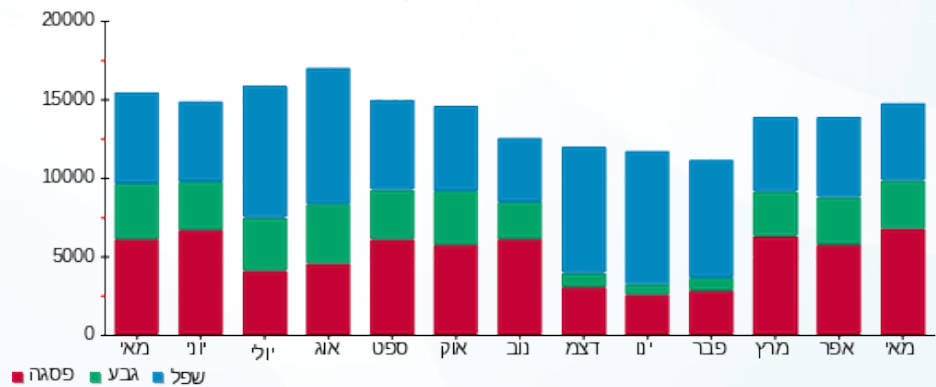



04/06/18

תאריך הפקה:

שם דייר: חנות 159 - STORE UP

31/05/18

תאריך קריאה נוכחית:

שם אתר: פארק הקרח אילת

01/05/18

תאריך קריאה קודמת:

לקוח/ה נכבד/ה, אנו מתכבדים להגיש את חישוב צריכת החשמל לתקופה 01/05/18 - 31/05/18:

חנות 159 - 6 - 81021280 - STORE UP

| סה"כ לתשלום | מחיר לקוט"ש בא"ג | סה"כ צריכה בקוט"ש | קריאה נוכחית | קריאה קודמת | סוג צריכה                | סוג תעריף |
|-------------|------------------|-------------------|--------------|-------------|--------------------------|-----------|
|             |                  |                   | 31/05/18     | 01/05/18    | פרטי חשבון עבור תאריכים: |           |
| ₪ 709.63    | 46.96            | 1,511.15          | 49,342.45    | 47,831.30   | פסגה                     | 777       |
| ₪ 272.80    | 39.12            | 697.35            | 24,262.85    | 23,565.50   | גבע                      | 778       |
| ₪ 437.72    | 32.52            | 1,346.00          | 66,858.15    | 65,512.15   | שפל                      | 779       |

סה"כ צריכה לדייר:

| סה"כ לתשלום | סה"כ צריכה בקוט"ש | סה"כ צריכה שפל | סה"כ צריכה גבע | סה"כ צריכה בפסגה | שיא ביקוש |
|-------------|-------------------|----------------|----------------|------------------|-----------|
| ₪ 1,420.16  | 3,554.49          | 1,346.00       | 697.35         | 1,511.15         | 6.15      |

|            |                    |                     |
|------------|--------------------|---------------------|
| ₪ 188.00   | <b>תשלום קבוע</b>  |                     |
| ₪ 1,608.16 | <b>סה"כ לתשלום</b> | <b>לא כולל מע"מ</b> |

התפלגות חיוב בש"ח לפי תעו"ז

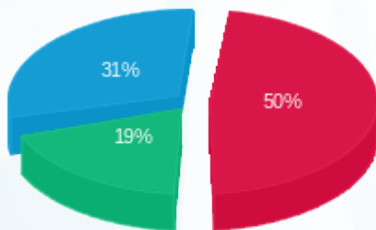

- פסגה (₪ 709.63) (red)
- גבע (₪ 272.80) (green)
- שפל (₪ 437.72) (blue)

הסטוריית צריכה בקוט"ש

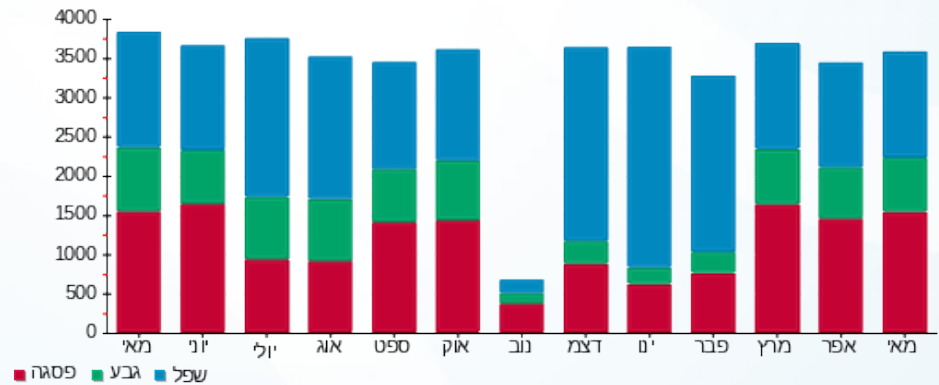



04/06/18

תאריך הפקה:

שם דייר: חנות 17 - אופנת ICC

31/05/18

תאריך קריאה נוכחית:

שם אתר: פארק הקרח אילת

01/05/18

תאריך קריאה קודמת:

לקוח/ה נכבד/ה, אנו מתכבדים להגיש את חישוב צריכת החשמל לתקופה 01/05/18 - 31/05/18:

חנות 17 - אופנת 1 - ICC - 81021300

| סה"כ לתשלום | מחיר לקוט"ש בא"ג | סה"כ צריכה בקוט"ש | קריאה נוכחית | קריאה קודמת | סוג צריכה | סוג תעריף                |
|-------------|------------------|-------------------|--------------|-------------|-----------|--------------------------|
|             |                  |                   | 31/05/18     | 01/05/18    |           | פרטי חשבון עבור תאריכים: |
| ₪ 335.81    | 46.96            | 715.09            | 61,707.69    | 60,992.60   | פסגה      | 777                      |
| ₪ 136.42    | 39.12            | 348.72            | 27,155.72    | 26,807.00   | גבע       | 778                      |
| ₪ 106.16    | 32.52            | 326.45            | 49,786.55    | 49,460.10   | שפל       | 779                      |

סה"כ צריכה לדייר:

| סה"כ לתשלום | סה"כ צריכה בקוט"ש | סה"כ צריכה שפל | סה"כ צריכה גבע | סה"כ צריכה בפסגה | שיא ביקוש |
|-------------|-------------------|----------------|----------------|------------------|-----------|
| ₪ 578.39    | 1,390.27          | 326.45         | 348.72         | 715.09           | 1.35      |

|          |                    |                     |
|----------|--------------------|---------------------|
| ₪ 188.00 | <b>תשלום קבוע</b>  |                     |
| ₪ 766.39 | <b>סה"כ לתשלום</b> | <b>לא כולל מע"מ</b> |

התפלגות חיוב בש"ח לפי תעו"ז

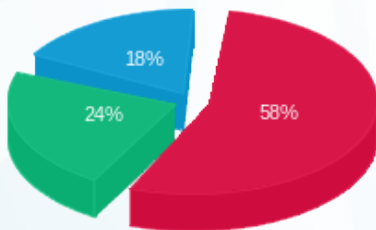

■ פסגה (₪ 335.81)  
 ■ גבע (₪ 136.42)  
 ■ שפל (₪ 106.16)

הסטוריית צריכה בקוט"ש

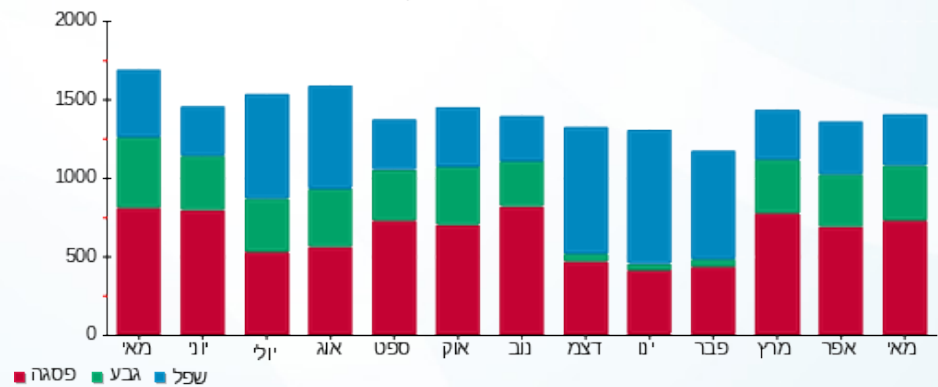

04/06/18 תאריך הפקה:  
 31/05/18 תאריך קריאה נוכחית:  
 01/05/18 תאריך קריאה קודמת:

שם דייר: חנות 18 אדיס ילדים  
 שם אתר: פארק הקרח אילת

לקוח/ה נכבד/ה, אנו מתכבדים להגיש את חישוב צריכת החשמל לתקופה 01/05/18 - 31/05/18:

חנות 18-אדיס ילדים - 8 - 81021300

| סה"כ לתשלום | מחיר לקוט"ש בא"ג | סה"כ צריכה בקוט"ש | קריאה נוכחית | קריאה קודמת | סוג צריכה | סוג תעריף                |
|-------------|------------------|-------------------|--------------|-------------|-----------|--------------------------|
|             |                  |                   | 31/05/18     | 01/05/18    |           | פרטי חשבון עבור תאריכים: |
| ₪ 328.81    | 46.96            | 700.19            | 66,932.24    | 66,232.05   | פסגה      | 777                      |
| ₪ 122.17    | 39.12            | 312.30            | 26,744.40    | 26,432.10   | גבע       | 778                      |
| ₪ 65.29     | 32.52            | 200.77            | 45,710.82    | 45,510.05   | שפל       | 779                      |

סה"כ צריכה לדייר:

| סה"כ לתשלום | סה"כ צריכה בקוט"ש | סה"כ צריכה שפל | סה"כ צריכה גבע | סה"כ צריכה בפסגה | שיא ביקוש |
|-------------|-------------------|----------------|----------------|------------------|-----------|
| ₪ 516.27    | 1,213.26          | 200.77         | 312.30         | 700.19           | 0.30      |

|          |                    |                     |
|----------|--------------------|---------------------|
| ₪ 188.00 | <b>תשלום קבוע</b>  |                     |
| ₪ 704.27 | <b>סה"כ לתשלום</b> | <b>לא כולל מע"מ</b> |

התפלגות חיוב בש"ח לפי תעו"ז

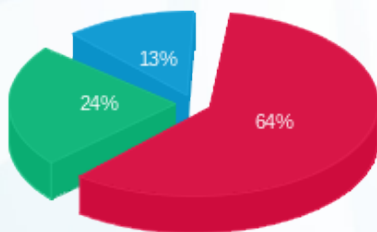

פסגה (₪ 328.81) 64%  
 גבע (₪ 122.17) 24%  
 שפל (₪ 65.29) 13%

הסטוריית צריכה בקוט"ש

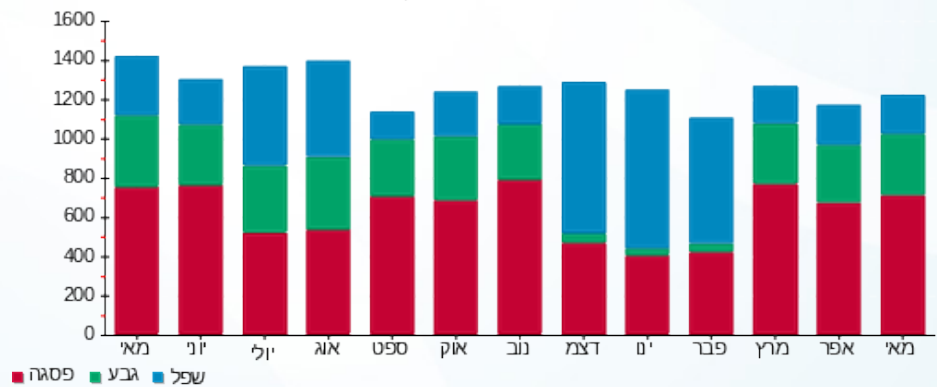

04/06/18 תאריך הפקה:  
 31/05/18 תאריך קריאה נוכחית:  
 01/05/18 תאריך קריאה קודמת:

שם דייר: חנות 19-20 - פוקס  
 שם אתר: פארק הקרח אילת

**לקוח/ה נכבד/ה, אנו מתכבדים להגיש את חישוב צריכת החשמל לתקופה 01/05/18 - 31/05/18:**

**חנות 19-20 - פוקס - 3 - 81021300**

| סה"כ לתשלום | מחיר לקוט"ש בא"ג | סה"כ צריכה בקוט"ש | קריאה נוכחית | קריאה קודמת | סוג צריכה                | סוג תעריף |
|-------------|------------------|-------------------|--------------|-------------|--------------------------|-----------|
|             |                  |                   | 31/05/18     | 01/05/18    | פרטי חשבון עבור תאריכים: |           |
| ₪ 1,181.52  | 46.96            | 2,516.01          | 144,691.81   | 142,175.80  | פסגה                     | 777       |
| ₪ 440.86    | 39.12            | 1,126.94          | 61,668.84    | 60,541.90   | גבע                      | 778       |
| ₪ 237.72    | 32.52            | 731.00            | 94,331.10    | 93,600.10   | שפל                      | 779       |

**סה"כ צריכה לדייר:**

| סה"כ לתשלום | סה"כ צריכה בקוט"ש | סה"כ צריכה שפל | סה"כ צריכה גבע | סה"כ צריכה בפסגה | שיא ביקוש |
|-------------|-------------------|----------------|----------------|------------------|-----------|
| ₪ 1,860.10  | 4,373.95          | 731.00         | 1,126.94       | 2,516.01         | 3.10      |

|            |                    |                     |
|------------|--------------------|---------------------|
| ₪ 188.00   | <b>תשלום קבוע</b>  |                     |
| ₪ 2,048.10 | <b>סה"כ לתשלום</b> | <b>לא כולל מע"מ</b> |

התפלגות חיוב בש"ח לפי תעו"ז

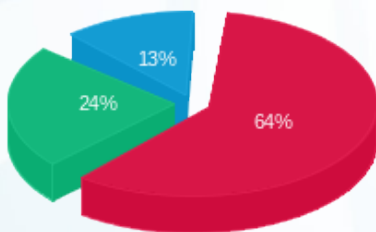

פסגה (₪ 1,181.52) 64%  
 גבע (₪ 440.86) 24%  
 שפל (₪ 237.72) 13%

הסטוריית צריכה בקוט"ש

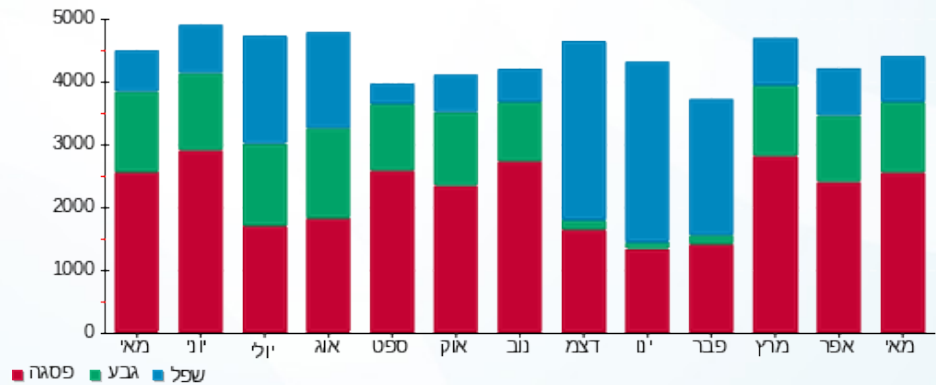

04/06/18 תאריך הפקה:  
 31/05/18 תאריך קריאה נוכחית:  
 01/05/18 תאריך קריאה קודמת:

שם דייר: חנות 2 - תיק התיקים  
 שם אתר: פארק הקרח אילת

**לקוח/ה נכבד/ה, אנו מתכבדים להגיש את חישוב צריכת החשמל לתקופה 01/05/18 - 31/05/18:**

**חנות 2 - תיק התיקים - 1 - 81020819**

| סה"כ לתשלום | מחיר לקוט"ש בא"ג | סה"כ צריכה בקוט"ש | קריאה נוכחית | קריאה קודמת | סוג צריכה                | סוג תעריף |
|-------------|------------------|-------------------|--------------|-------------|--------------------------|-----------|
|             |                  |                   | 31/05/18     | 01/05/18    | פרטי חשבון עבור תאריכים: |           |
| 210.26 ₪    | 46.96            | 447.75            | 50,233.40    | 49,785.65   | פסגה                     | 777       |
| 73.31 ₪     | 39.12            | 187.40            | 21,570.25    | 21,382.85   | גבע                      | 778       |
| 53.12 ₪     | 32.52            | 163.35            | 34,963.65    | 34,800.30   | שפל                      | 779       |

**סה"כ צריכה לדייר:**

| סה"כ לתשלום | סה"כ צריכה בקוט"ש | סה"כ צריכה שפל | סה"כ צריכה גבע | סה"כ צריכה בפסגה | שיא ביקוש |
|-------------|-------------------|----------------|----------------|------------------|-----------|
| 336.70 ₪    | 798.50            | 163.35         | 187.40         | 447.75           | 2.05      |

|          |                    |                     |
|----------|--------------------|---------------------|
| 188.00 ₪ | <b>תשלום קבוע</b>  |                     |
| 524.70 ₪ | <b>סה"כ לתשלום</b> | <b>לא כולל מע"מ</b> |

התפלגות חיוב בש"ח לפי תעו"ז

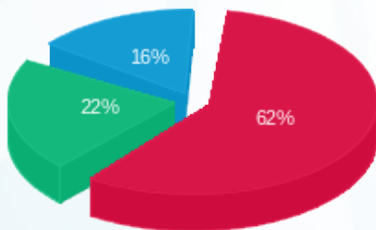

■ פסגה (210.26 ₪)  
 ■ גבע (73.31 ₪)  
 ■ שפל (53.12 ₪)

הסטוריית צריכה בקוט"ש

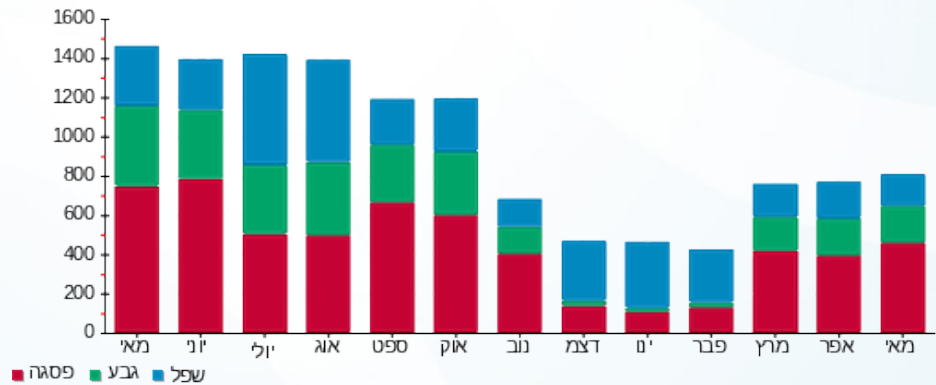

04/06/18 תאריך הפקה:  
 31/05/18 תאריך קריאה נוכחית:  
 01/05/18 תאריך קריאה קודמת:

שם דייר: חנות 201 - פרפל פינק טרופי  
 שם אתר: פארק הקרח אילת

לקוח/ה נכבד/ה, אנו מתכבדים להגיש את חישוב צריכת החשמל לתקופה 01/05/18 - 31/05/18:

חנות 201 - פרפל פינק טרופי - 2 - 81022462

| סוג תעריף                | סוג צריכה | קריאה קודמת | קריאה נוכחית | סה"כ צריכה בקוט"ש | מחיר לקוט"ש בא"ג | סה"כ לתשלום |
|--------------------------|-----------|-------------|--------------|-------------------|------------------|-------------|
| פרטי חשבון עבור תאריכים: |           | 01/05/18    | 31/05/18     |                   |                  |             |
| 517                      |           | 10,227.95   | 10,565.40    | 337.45            | 48.44            | 163.46 ₪    |

סה"כ צריכה לדייר:

| שיא ביקוש | סה"כ צריכה בקוט"ש | סה"כ לתשלום |
|-----------|-------------------|-------------|
| 0.90      | 337.45            | 163.46 ₪    |

| לא כולל מע"מ | תשלום קבוע | סה"כ לתשלום |
|--------------|------------|-------------|
|              | 17.36 ₪    |             |
|              |            | 180.82 ₪    |

התפלגות חיוב בש"ח לפי תעו"ז

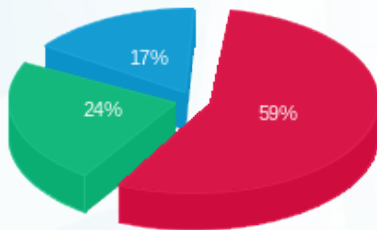

פסגה (97.07 ₪)  
 גבע (39.33 ₪)  
 שפל (27.05 ₪)

הסטוריית צריכה בקוט"ש

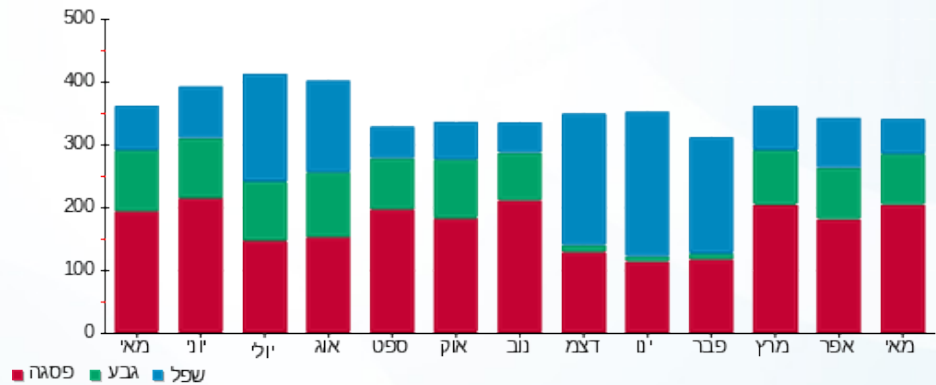

04/06/18 תאריך הפקה:  
 31/05/18 תאריך קריאה נוכחית:  
 01/05/18 תאריך קריאה קודמת:

שם דייר: חנות 206 גיימס  
 שם אתר: פארק הקרח אילת

לקוח/ה נכבד/ה, אנו מתכבדים להגיש את חישוב צריכת החשמל לתקופה 01/05/18 - 31/05/18:

חנות 206 גיימס - 2 - 81022678

| סה"כ לתשלום | מחיר לקוט"ש בא"ג | סה"כ צריכה בקוט"ש | קריאה נוכחית | קריאה קודמת | סוג צריכה                | סוג תעריף |
|-------------|------------------|-------------------|--------------|-------------|--------------------------|-----------|
|             |                  |                   | 31/05/18     | 01/05/18    | פרטי חשבון עבור תאריכים: |           |
| ₪ 46.80     | 46.96            | 99.65             | 10,349.00    | 10,249.35   | פסגה                     | 777       |
| ₪ 14.75     | 39.12            | 37.70             | 4,661.40     | 4,623.70    | גבע                      | 778       |
| ₪ 13.92     | 32.52            | 42.80             | 7,593.20     | 7,550.40    | שפל                      | 779       |

סה"כ צריכה לדייר:

| סה"כ לתשלום | סה"כ צריכה בקוט"ש | סה"כ צריכה שפל | סה"כ צריכה גבע | סה"כ צריכה בפסגה | שיא ביקוש |
|-------------|-------------------|----------------|----------------|------------------|-----------|
| ₪ 75.46     | 180.15            | 42.80          | 37.70          | 99.65            | 0.60      |

|          |                    |                     |
|----------|--------------------|---------------------|
| ₪ 188.00 | <b>תשלום קבוע</b>  |                     |
| ₪ 263.46 | <b>סה"כ לתשלום</b> | <b>לא כולל מע"מ</b> |

התפלגות חיוב בש"ח לפי תע"ז

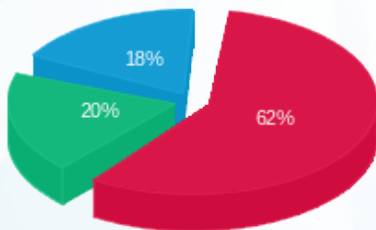

פסגה (₪ 46.80)  
 גבע (₪ 14.75)  
 שפל (₪ 13.92)

הסטוריית צריכה בקוט"ש

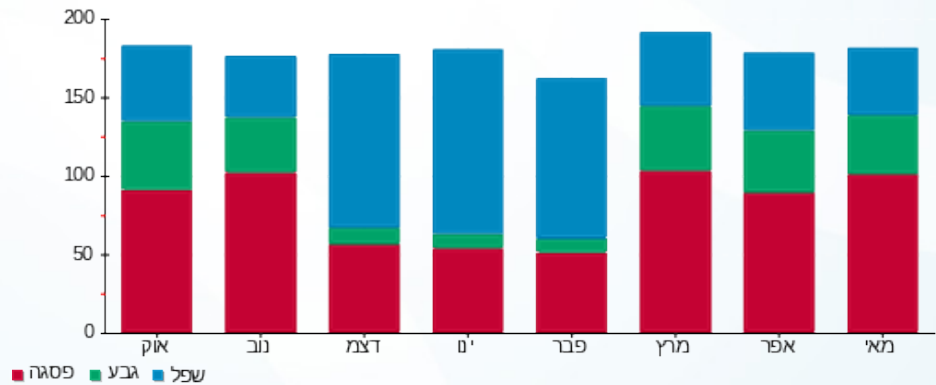



04/06/18

תאריך הפקה:

שם דייר: חנות 209 - GIMMICKS

31/05/18

תאריך קריאה נוכחית:

שם אתר: פארק הקרח אילת

01/05/18

תאריך קריאה קודמת:

לקוח/ה נכבד/ה, אנו מתכבדים להגיש את חישוב צריכת החשמל לתקופה 01/05/18 - 31/05/18:

חנות 209 - 4 - 81022678 - GIMMICKS

| סוג תעריף                | סוג צריכה | קריאה קודמת | קריאה נוכחית | סה"כ צריכה בקוט"ש | מחיר לקוט"ש בא"ג | סה"כ לתשלום |
|--------------------------|-----------|-------------|--------------|-------------------|------------------|-------------|
| פרטי חשבון עבור תאריכים: |           | 01/05/18    | 31/05/18     |                   |                  |             |
| 517                      |           | 21,044.55   | 21,419.35    | 374.80            | 48.44            | 181.55 ₪    |

סה"כ צריכה לדייר:

| שיא ביקוש | סה"כ צריכה בקוט"ש | סה"כ לתשלום |
|-----------|-------------------|-------------|
| 1.60      | 374.80            | 181.55 ₪    |

| לא כולל מע"מ | תשלום קבוע | סה"כ לתשלום |
|--------------|------------|-------------|
|              | 17.36 ₪    | 198.91 ₪    |

התפלגות חיוב בש"ח לפי תעו"ז

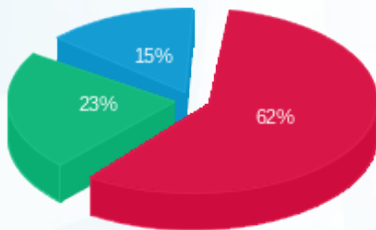

פסגה (113.08 ₪) 62%  
 גבע (42.05 ₪) 23%  
 שפל (26.42 ₪) 15%

הסטוריית צריכה בקוט"ש

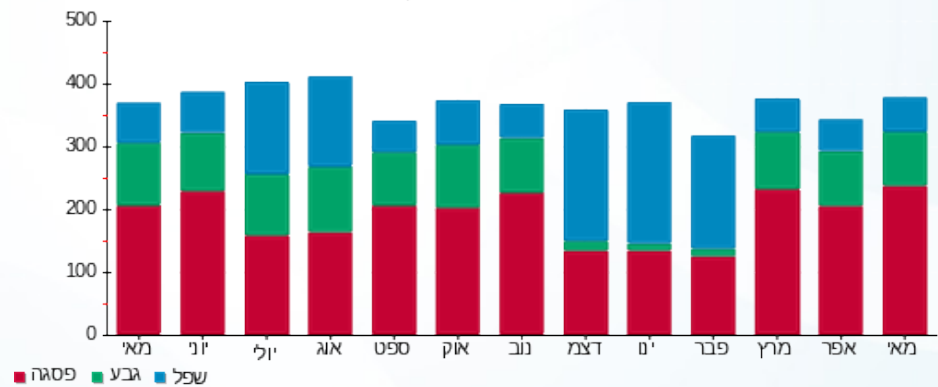



04/06/18

תאריך הפקה:

שם דייר: חנות 21 - גליתא  
שם אתר: פארק הקרח אילת

31/05/18

תאריך קריאה נוכחית:

01/05/18

תאריך קריאה קודמת:

לקוח/ה נכבד/ה, אנו מתכבדים להגיש את חישוב צריכת החשמל לתקופה 01/05/18 - 31/05/18:

חנות 21 - גליתא - 1 - 81022682

| סה"כ לתשלום | מחיר לקוט"ש בא"ג | סה"כ צריכה בקוט"ש | קריאה נוכחית | קריאה קודמת | סוג צריכה | סוג תעריף                |
|-------------|------------------|-------------------|--------------|-------------|-----------|--------------------------|
|             |                  |                   | 31/05/18     | 01/05/18    |           | פרטי חשבון עבור תאריכים: |
| ₪ 838.60    | 46.96            | 1,785.78          | 117,372.78   | 115,587.00  | פסגה      | 777                      |
| ₪ 296.33    | 39.12            | 757.49            | 49,276.49    | 48,519.00   | גבע       | 778                      |
| ₪ 377.41    | 32.52            | 1,160.53          | 80,317.93    | 79,157.40   | שפל       | 779                      |

סה"כ צריכה לדייר:

| סה"כ לתשלום | סה"כ צריכה בקוט"ש | סה"כ צריכה שפל | סה"כ צריכה גבע | סה"כ צריכה בפסגה | שיא ביקוש |
|-------------|-------------------|----------------|----------------|------------------|-----------|
| ₪ 1,512.34  | 3,703.80          | 1,160.53       | 757.49         | 1,785.78         | 3.00      |

|            |                    |                     |
|------------|--------------------|---------------------|
| ₪ 188.00   | <b>תשלום קבוע</b>  |                     |
| ₪ 1,700.34 | <b>סה"כ לתשלום</b> | <b>לא כולל מע"מ</b> |

התפלגות חיוב בש"ח לפי תעו"ז

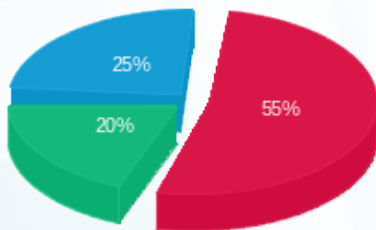

פסגה (₪ 838.60) 55%  
גבע (₪ 296.33) 20%  
שפל (₪ 377.41) 25%

הסטוריית צריכה בקוט"ש

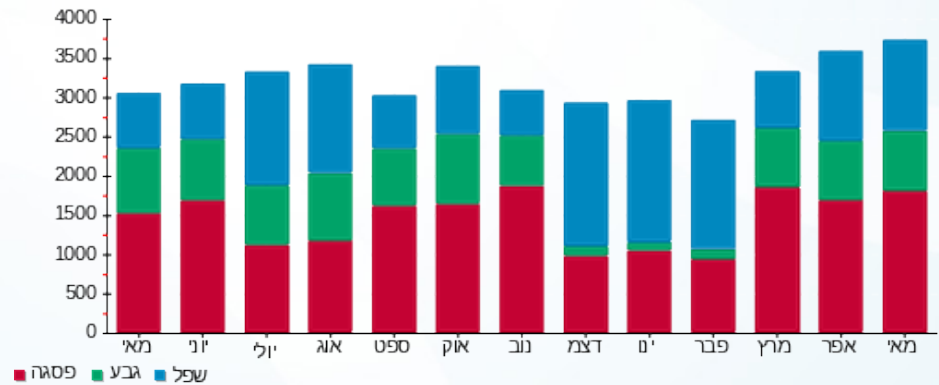

04/06/18

תאריך הפקה:

שם דייר: חנות 210 - סחוט טרי

31/05/18

תאריך קריאה נוכחית:

שם אתר: פארק הקרח אילת

01/05/18

תאריך קריאה קודמת:

לקוח/ה נכבד/ה, אנו מתכבדים להגיש את חישוב צריכת החשמל לתקופה 01/05/18 - 31/05/18:

חנות 210 - סחוט טרי - 5 - 81022678

| סוג תעריף                | סוג צריכה | קריאה קודמת | קריאה נוכחית | סה"כ צריכה בקוט"ש | מחיר לקוט"ש בא"ג | סה"כ לתשלום |
|--------------------------|-----------|-------------|--------------|-------------------|------------------|-------------|
| פרטי חשבון עבור תאריכים: |           | 01/05/18    | 31/05/18     |                   |                  |             |
| 517                      |           | 184,137.25  | 187,582.55   | 3,445.30          | 48.44            | 1,668.90 ₪  |

סה"כ צריכה לדייר:

| שיא ביקוש | סה"כ צריכה בקוט"ש | סה"כ לתשלום |
|-----------|-------------------|-------------|
| 8.90      | 3,445.30          | 1,668.90 ₪  |

| לא כולל מע"מ | תשלום קבוע | סה"כ לתשלום |
|--------------|------------|-------------|
|              | 17.36 ₪    | 1,686.26 ₪  |

התפלגות חיוב בש"ח לפי תעו"ז

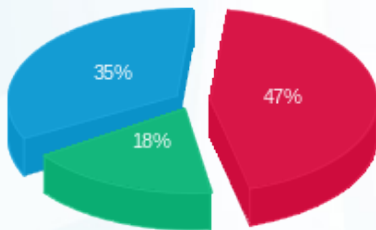

פסגה (776.81 ₪) ■  
 גבע (304.76 ₪) ■  
 שפל (587.34 ₪) ■

הסטוריית צריכה בקוט"ש

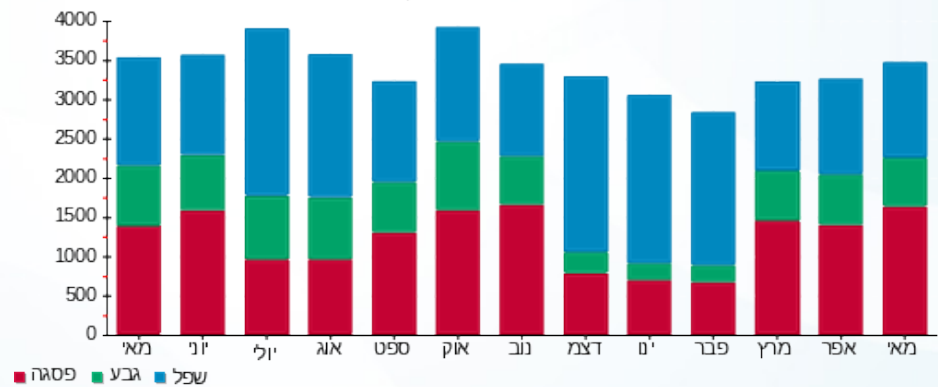

04/06/18 תאריך הפקה:  
 31/05/18 תאריך קריאה נוכחית:  
 01/05/18 תאריך קריאה קודמת:

שם דייר: חנות 213 - קרולינה למקה  
 שם אתר: פארק הקרח אילת

לקוח/ה נכבד/ה, אנו מתכבדים להגיש את חישוב צריכת החשמל לתקופה 01/05/18 - 31/05/18:

חנות 213 - קרולינה למקה - 2 - 81034646

| סוג תעריף                | סוג צריכה | קריאה קודמת | קריאה נוכחית | סה"כ צריכה בקוט"ש | מחיר לקוט"ש בא"ג | סה"כ לתשלום |
|--------------------------|-----------|-------------|--------------|-------------------|------------------|-------------|
| פרטי חשבון עבור תאריכים: |           | 01/05/18    | 31/05/18     |                   |                  |             |
| 517                      |           | 37,580.80   | 38,252.25    | 671.45            | 48.44            | 325.25 ₪    |

סה"כ צריכה לדייר:

| שיא ביקוש | סה"כ צריכה בקוט"ש | סה"כ לתשלום |
|-----------|-------------------|-------------|
| 1.75      | 671.45            | 325.25 ₪    |

| לא כולל מע"מ | תשלום קבוע | סה"כ לתשלום |
|--------------|------------|-------------|
|              | 17.36 ₪    |             |
|              |            | 342.61 ₪    |

התפלגות חיוב בש"ח לפי תעו"ז

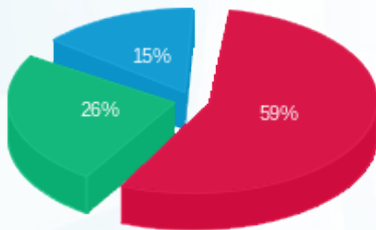

פסגה (191.80 ₪)  
 גבע (84.38 ₪)  
 שפל (49.07 ₪)

הסטוריית צריכה בקוט"ש

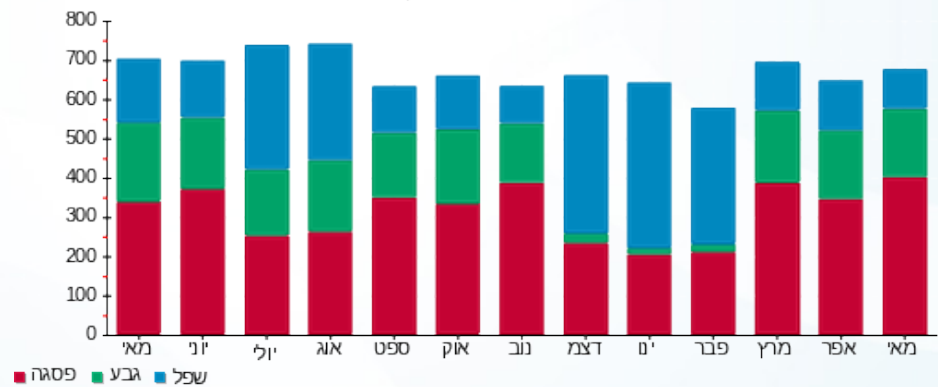



04/06/18

תאריך הפקדה:

שם דייר: חנות 214 - מגנוליה

31/05/18

תאריך קריאה נוכחית:

שם אתר: פארק הקרח אילת

01/05/18

תאריך קריאה קודמת:

לקוח/ה נכבד/ה, אנו מתכבדים להגיש את חישוב צריכת החשמל לתקופה 01/05/18 - 31/05/18:

חנות 214 - מגנוליה - 6 - 81021300

| סוג תעריף                | סוג צריכה | קריאה קודמת | קריאה נוכחית | סה"כ צריכה בקוט"ש | מחיר לקוט"ש בא"ג | סה"כ לתשלום |
|--------------------------|-----------|-------------|--------------|-------------------|------------------|-------------|
| פרטי חשבון עבור תאריכים: |           | 01/05/18    | 31/05/18     |                   |                  |             |
| 517                      |           | 54,446.20   | 55,130.61    | 684.41            | 48.44            | 331.53 ₪    |

סה"כ צריכה לדייר:

| שיא ביקוש | סה"כ צריכה בקוט"ש | סה"כ לתשלום |
|-----------|-------------------|-------------|
| 0.30      | 684.41            | 331.53 ₪    |

| לא כולל מע"מ | תשלום קבוע | סה"כ לתשלום |
|--------------|------------|-------------|
|              | 17.36 ₪    |             |
|              |            | 348.89 ₪    |

התפלגות חיוב בש"ח לפי תעו"ז

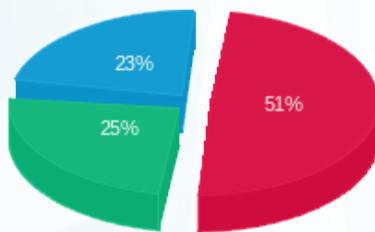

פסגה (170.68 ₪) 51%  
 גבע (83.75 ₪) 25%  
 שפל (77.09 ₪) 23%

הסטוריית צריכה בקוט"ש

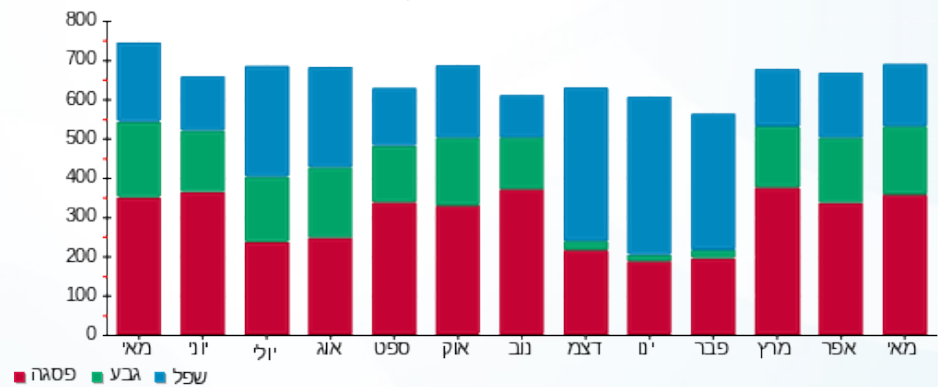

04/06/18 תאריך הפקה:  
 31/05/18 תאריך קריאה נוכחית:  
 01/05/18 תאריך קריאה קודמת:

שם דייר: חנות P 215 - מתוקים בקרח  
 שם אתר: פארק הקרח אילת

לקוח/ה נכבד/ה, אנו מתכבדים להגיש את חישוב צריכת החשמל לתקופה 01/05/18 - 31/05/18:

חנות P 215 - מתוקים בקרח - 5 - 81021278

| סוג תעריף                | סוג צריכה | קריאה קודמת | קריאה נוכחית | סה"כ צריכה בקוט"ש | מחיר לקוט"ש בא"ג | סה"כ לתשלום |
|--------------------------|-----------|-------------|--------------|-------------------|------------------|-------------|
|                          |           | 01/05/18    | 31/05/18     |                   |                  |             |
| פרטי חשבון עבור תאריכים: |           |             |              |                   |                  |             |
| 517                      |           | 219,944.15  | 223,349.15   | 3,405.00          | 48.44            | 1,649.38 ₪  |

סה"כ צריכה לדייר:

| שיא ביקוש | סה"כ צריכה בקוט"ש | סה"כ לתשלום |
|-----------|-------------------|-------------|
| 9.90      | 3,405.00          | 1,649.38 ₪  |

| תשלום קבוע | סה"כ לתשלום | לא כולל מע"מ |
|------------|-------------|--------------|
| 17.36 ₪    |             |              |
|            | 1,666.74 ₪  |              |

התפלגות חיוב בש"ח לפי תעו"ז

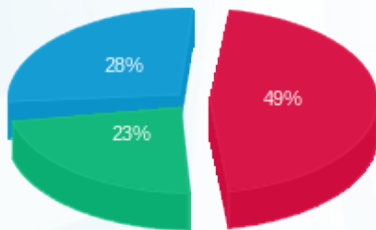

פסגה (800.98 ₪) ■  
 גבע (386.14 ₪) ■  
 שפל (462.26 ₪) ■

הסטוריית צריכה בקוט"ש

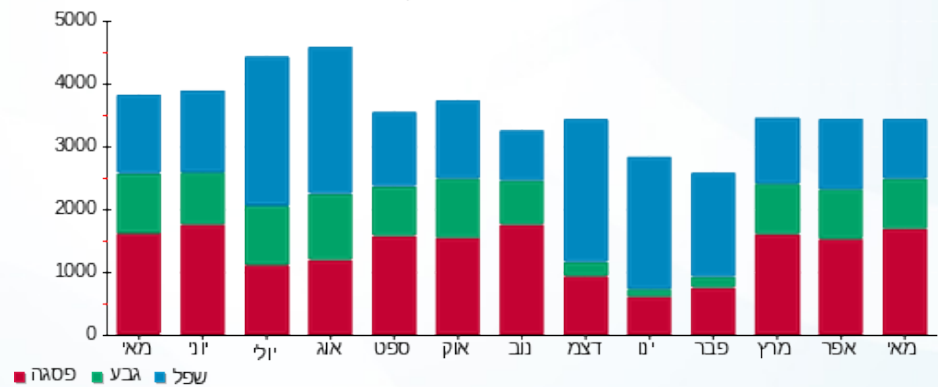



04/06/18

תאריך הפקה:

שם דייר: חנות 22 - צילדרנז פלייס

31/05/18

תאריך קריאה נוכחית:

שם אתר: פארק הקרח אילת

01/05/18

תאריך קריאה קודמת:

לקוח/ה נכבד/ה, אנו מתכבדים להגיש את חישוב צריכת החשמל לתקופה 01/05/18 - 31/05/18:

חנות 22 - צילדרנז פלייס - 2 - 81022682

| סוג תעריף                | סוג צריכה | קריאה קודמת | קריאה נוכחית | סה"כ צריכה בקוט"ש | מחיר לקוט"ש בא"ג | סה"כ לתשלום |
|--------------------------|-----------|-------------|--------------|-------------------|------------------|-------------|
| פרטי חשבון עבור תאריכים: |           |             |              |                   |                  |             |
| 777                      | פסגה      | 01/05/18    | 31/05/18     | 1,043.13          | 46.96            | 489.86 ₪    |
| 778                      | גבע       | 25,095.25   | 25,506.84    | 411.59            | 39.12            | 161.02 ₪    |
| 779                      | שפל       | 40,139.05   | 40,487.89    | 348.83            | 32.52            | 113.44 ₪    |

סה"כ צריכה לדייר:

| שיא ביקוש | סה"כ צריכה בפסגה | סה"כ צריכה גבע | סה"כ צריכה שפל | סה"כ צריכה בקוט"ש | סה"כ לתשלום |
|-----------|------------------|----------------|----------------|-------------------|-------------|
| 0.60      | 1,043.13         | 411.59         | 348.83         | 1,803.56          | 764.31 ₪    |

|          |             |              |
|----------|-------------|--------------|
| 188.00 ₪ | תשלום קבוע  |              |
| 952.31 ₪ | סה"כ לתשלום | לא כולל מע"מ |

התפלגות חיוב בש"ח לפי תעו"ז

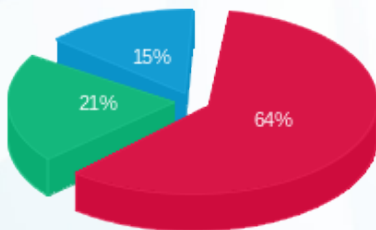

- פסגה (489.86 ₪) - 64%
- גבע (161.02 ₪) - 21%
- שפל (113.44 ₪) - 15%

הסטוריית צריכה בקוט"ש

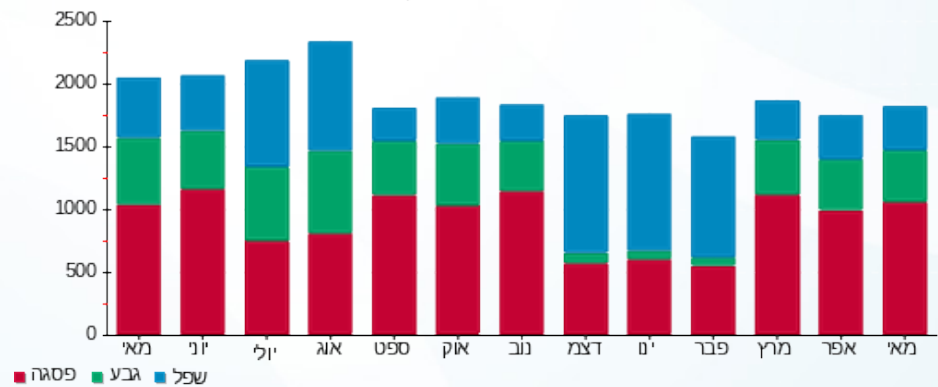



04/06/18

תאריך הפקה:

שם דייר: חנות 220 - פסטה די פיורי, פיורי די פסטה  
שם אתר: פארק הקרח אילת

31/05/18

תאריך קריאה נוכחית:

01/05/18

תאריך קריאה קודמת:

לקוח/ה נכבד/ה, אנו מתכבדים להגיש את חישוב צריכת החשמל לתקופה 01/05/18 - 31/05/18:

חנות 220 - פסטה די פיורי, פיורי די פסטה - 8 - 81003929

| סוג תעריף                | סוג צריכה | קריאה קודמת | קריאה נוכחית | סה"כ צריכה בקוט"ש | מחיר לקוט"ש בא"ג | סה"כ לתשלום |
|--------------------------|-----------|-------------|--------------|-------------------|------------------|-------------|
| פרטי חשבון עבור תאריכים: |           |             |              |                   |                  |             |
| 777                      | פסגה      | 01/05/18    | 31/05/18     | 3,805.06          | 46.96            | 1,786.86 ₪  |
| 778                      | גבע       | 11,142.97   | 12,518.25    | 1,375.28          | 39.12            | 538.01 ₪    |
| 779                      | שפל       | 19,302.28   | 20,189.34    | 887.07            | 32.52            | 288.47 ₪    |

סה"כ צריכה לדייר:

| שיא ביקוש | סה"כ צריכה בפסגה | סה"כ צריכה גבע | סה"כ צריכה שפל | סה"כ צריכה בקוט"ש | סה"כ לתשלום |
|-----------|------------------|----------------|----------------|-------------------|-------------|
| 26.21     | 3,805.06         | 1,375.28       | 887.07         | 6,067.41          | 2,613.34 ₪  |

|            |             |              |
|------------|-------------|--------------|
| 188.00 ₪   | תשלום קבוע  |              |
| 2,801.34 ₪ | סה"כ לתשלום | לא כולל מע"מ |

התפלגות חיוב בש"ח לפי תעו"ז

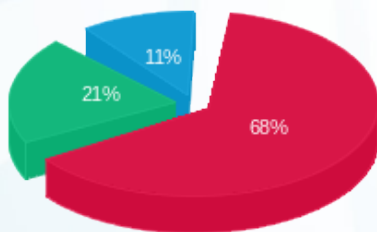

פסגה (1,786.86 ₪) 68%  
גבע (538.01 ₪) 21%  
שפל (288.47 ₪) 11%

הסטוריית צריכה בקוט"ש

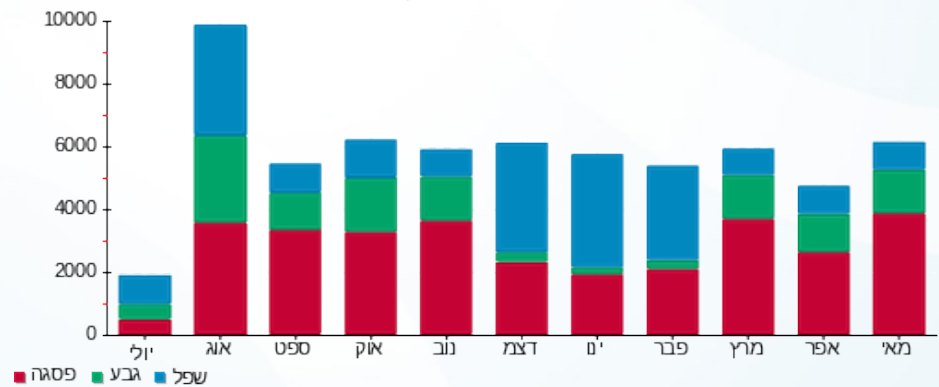



04/06/18

תאריך הפקה:

שם דייר: חנות 220D-7D - CINEMA

31/05/18

תאריך קריאה נוכחית:

שם אתר: פארק הקרח אילת

01/05/18

תאריך קריאה קודמת:

לקוח/ה נכבד/ה, אנו מתכבדים להגיש את חישוב צריכת החשמל לתקופה 01/05/18 - 31/05/18:

חנות 7 - 81034646 - CINEMA - 220D-7D

| סה"כ לתשלום | מחיר לקוט"ש בא"ג | סה"כ צריכה בקוט"ש | קריאה נוכחית | קריאה קודמת | סוג צריכה | סוג תעריף                |
|-------------|------------------|-------------------|--------------|-------------|-----------|--------------------------|
|             |                  |                   | 31/05/18     | 01/05/18    |           | פרטי חשבון עבור תאריכים: |
| ₪ 122.26    | 46.96            | 260.35            | 18,589.55    | 18,329.20   | פסגה      | 777                      |
| ₪ 52.01     | 39.12            | 132.95            | 9,181.85     | 9,048.90    | גבע       | 778                      |
| ₪ 45.30     | 32.52            | 139.30            | 16,666.30    | 16,527.00   | שפל       | 779                      |

סה"כ צריכה לדייר:

| סה"כ לתשלום | סה"כ צריכה בקוט"ש | סה"כ צריכה שפל | סה"כ צריכה גבע | סה"כ צריכה בפסגה | שיא ביקוש |
|-------------|-------------------|----------------|----------------|------------------|-----------|
| ₪ 219.57    | 532.60            | 139.30         | 132.95         | 260.35           | 1.95      |

|          |                    |                     |
|----------|--------------------|---------------------|
| ₪ 188.00 | <b>תשלום קבוע</b>  |                     |
| ₪ 407.57 | <b>סה"כ לתשלום</b> | <b>לא כולל מע"מ</b> |

התפלגות חיוב בש"ח לפי תעו"ז

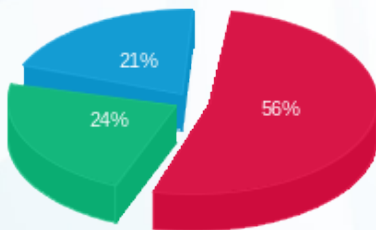

פסגה (₪ 122.26) ■  
 גבע (₪ 52.01) ■  
 שפל (₪ 45.30) ■

הסטוריית צריכה בקוט"ש

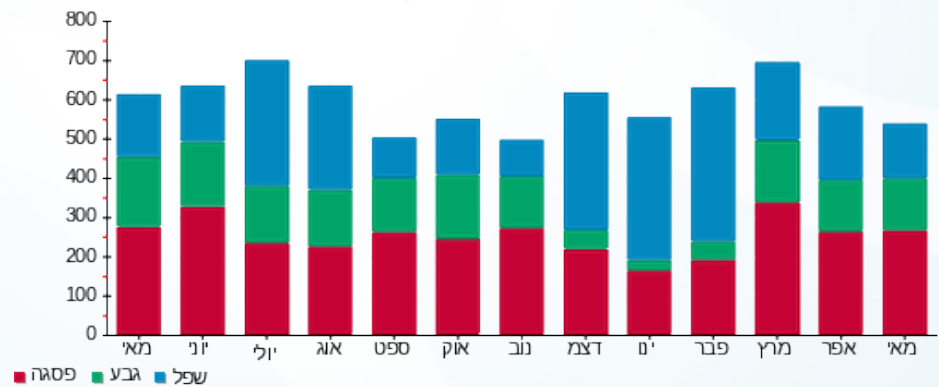



04/06/18

תאריך הפקה:

שם דייר: חנות 221 - גלידה טיבולי

31/05/18

תאריך קריאה נוכחית:

שם אתר: פארק הקרח אילת

01/05/18

תאריך קריאה קודמת:

לקוח/ה נכבד/ה, אנו מתכבדים להגיש את חישוב צריכת החשמל לתקופה 01/05/18 - 31/05/18:

/ חנות 221 - גלידה טיבולי - 1 - 81019706

| סה"כ לתשלום | מחיר לקוט"ש בא"ג | סה"כ צריכה בקוט"ש | קריאה נוכחית | קריאה קודמת | סוג צריכה                | סוג תעריף |
|-------------|------------------|-------------------|--------------|-------------|--------------------------|-----------|
|             |                  |                   | 31/05/18     | 01/05/18    | פרטי חשבון עבור תאריכים: |           |
| 1,344.46 ₪  | 46.96            | 2,863.00          | 92,725.90    | 89,862.90   | פסגה                     | 777       |
| 509.64 ₪    | 39.12            | 1,302.75          | 51,116.40    | 49,813.65   | גבע                      | 778       |
| 764.24 ₪    | 32.52            | 2,350.05          | 134,074.10   | 131,724.05  | שפל                      | 779       |

סה"כ צריכה לדייר:

| סה"כ לתשלום | סה"כ צריכה בקוט"ש | סה"כ צריכה שפל | סה"כ צריכה גבע | סה"כ צריכה בפסגה | שיא ביקוש |
|-------------|-------------------|----------------|----------------|------------------|-----------|
| 2,618.34 ₪  | 6,515.80          | 2,350.05       | 1,302.75       | 2,863.00         | 13.40     |

|            |                    |                     |
|------------|--------------------|---------------------|
| 188.00 ₪   | <b>תשלום קבוע</b>  |                     |
| 2,806.34 ₪ | <b>סה"כ לתשלום</b> | <b>לא כולל מע"מ</b> |

התפלגות חיוב בש"ח לפי תעו"ז

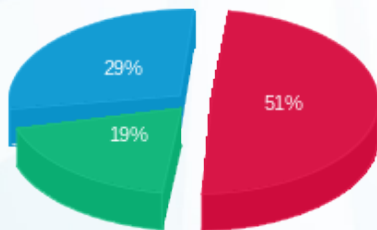

■ פסגה (1,344.46 ₪)  
 ■ גבע (509.64 ₪)  
 ■ שפל (764.24 ₪)

הסטוריית צריכה בקוט"ש

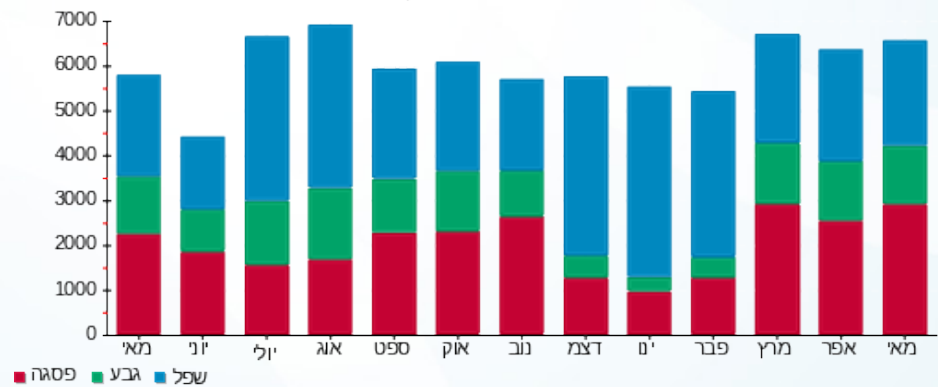



04/06/18

תאריך הפקה:

שם דייר: חנות 23 - קפה קפה

31/05/18

תאריך קריאה נוכחית:

שם אתר: פארק הקרח אילת

01/05/18

תאריך קריאה קודמת:

לקוח/ה נכבד/ה, אנו מתכבדים להגיש את חישוב צריכת החשמל לתקופה 01/05/18 - 31/05/18:

חנות 23 - קפה קפה - 3 - 81022682

| סה"כ לתשלום | מחיר לקוט"ש בא"ג | סה"כ צריכה בקוט"ש | קריאה נוכחית | קריאה קודמת | סוג צריכה                | סוג תעריף |
|-------------|------------------|-------------------|--------------|-------------|--------------------------|-----------|
|             |                  |                   | 31/05/18     | 01/05/18    | פרטי חשבון עבור תאריכים: |           |
| ₪ 2,484.09  | 46.96            | 5,289.80          | 255,213.20   | 249,923.40  | פסגה                     | 777       |
| ₪ 917.73    | 39.12            | 2,345.93          | 115,740.03   | 113,394.10  | גבע                      | 778       |
| ₪ 1,108.87  | 32.52            | 3,409.81          | 243,985.51   | 240,575.70  | שפל                      | 779       |

סה"כ צריכה לדייר:

| סה"כ לתשלום | סה"כ צריכה בקוט"ש | סה"כ צריכה שפל | סה"כ צריכה גבע | סה"כ צריכה בפסגה | שיא ביקוש |
|-------------|-------------------|----------------|----------------|------------------|-----------|
| ₪ 4,510.69  | 11,045.54         | 3,409.81       | 2,345.93       | 5,289.80         | 20.20     |

|            |                    |                     |
|------------|--------------------|---------------------|
| ₪ 188.00   | <b>תשלום קבוע</b>  |                     |
| ₪ 4,698.69 | <b>סה"כ לתשלום</b> | <b>לא כולל מע"מ</b> |

התפלגות חיוב בש"ח לפי תעו"ז

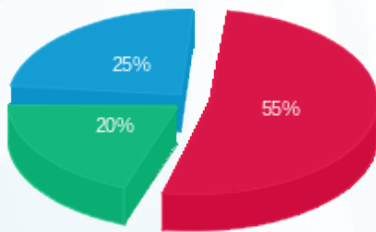

■ פסגה (₪ 2,484.09)  
 ■ גבע (₪ 917.73)  
 ■ שפל (₪ 1,108.87)

הסטוריית צריכה בקוט"ש

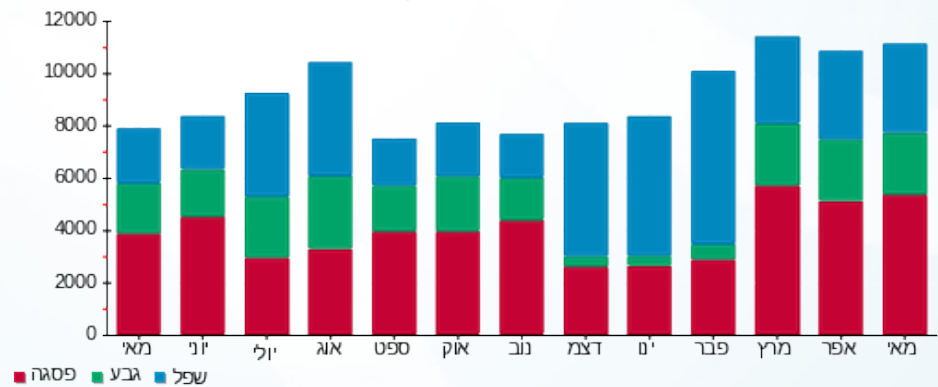



04/06/18

תאריך הפקה:

שם דייר: חנות 25 - גלדת טיבולי

31/05/18

תאריך קריאה נוכחית:

שם אתר: פארק הקרח אילת

01/05/18

תאריך קריאה קודמת:

לקוח/ה נכבד/ה, אנו מתכבדים להגיש את חישוב צריכת החשמל לתקופה 01/05/18 - 31/05/18:

חנות 25 - גלדת טיבולי - 5 - 81022682

| סה"כ לתשלום | מחיר לקוט"ש בא"ג | סה"כ צריכה בקוט"ש | קריאה נוכחית | קריאה קודמת | סוג צריכה                | סוג תעריף |
|-------------|------------------|-------------------|--------------|-------------|--------------------------|-----------|
|             |                  |                   | 31/05/18     | 01/05/18    | פרטי חשבון עבור תאריכים: |           |
| ₪ 915.28    | 46.96            | 1,949.05          | 116,318.40   | 114,369.35  | פסגה                     | 777       |
| ₪ 347.05    | 39.12            | 887.13            | 58,766.68    | 57,879.55   | גבע                      | 778       |
| ₪ 613.13    | 32.52            | 1,885.40          | 152,352.20   | 150,466.80  | שפל                      | 779       |

סה"כ צריכה לדייר:

| סה"כ לתשלום | סה"כ צריכה בקוט"ש | סה"כ צריכה שפל | סה"כ צריכה גבע | סה"כ צריכה בפסגה | שיא ביקוש |
|-------------|-------------------|----------------|----------------|------------------|-----------|
| ₪ 1,875.45  | 4,721.59          | 1,885.40       | 887.13         | 1,949.05         | 10.00     |

|            |                    |                     |
|------------|--------------------|---------------------|
| ₪ 188.00   | <b>תשלום קבוע</b>  |                     |
| ₪ 2,063.45 | <b>סה"כ לתשלום</b> | <b>לא כולל מע"מ</b> |

התפלגות חיוב בש"ח לפי תעו"ז

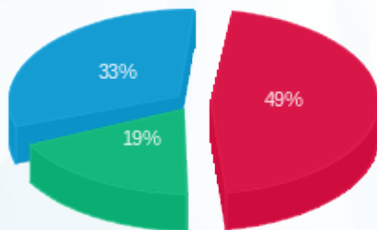

פסגה (₪ 915.28)  
גבע (₪ 347.05)  
שפל (₪ 613.13)

הסטוריית צריכה בקוט"ש

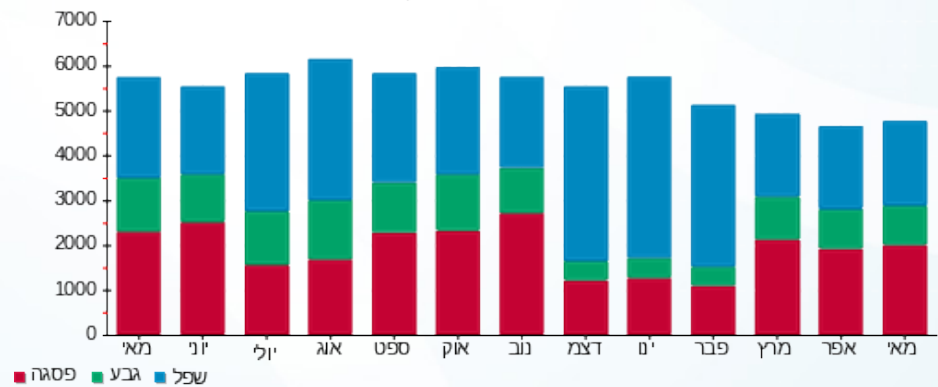

04/06/18

תאריך הפקה:

שם דייר: חנות 258 - ספא דגים

31/05/18

תאריך קריאה נוכחית:

שם אתר: פארק הקרח אילת

01/05/18

תאריך קריאה קודמת:

לקוח/ה נכבד/ה, אנו מתכבדים להגיש את חישוב צריכת החשמל לתקופה 01/05/18 - 31/05/18:

חנות 258 - ספא דגים - 7 - 81022521

| סוג תעריף | סוג צריכה | קריאה קודמת | קריאה נוכחית | סה"כ צריכה בקוט"ש | מחיר לקוט"ש בא"ג         | סה"כ לתשלום |
|-----------|-----------|-------------|--------------|-------------------|--------------------------|-------------|
|           |           |             | 31/05/18     | 01/05/18          | פרטי חשבון עבור תאריכים: |             |
| 517       |           | 37,733.55   | 38,199.20    | 465.65            | 48.44                    | 225.56 ₪    |

סה"כ צריכה לדייר:

| שיא ביקוש | סה"כ צריכה בקוט"ש | סה"כ לתשלום |
|-----------|-------------------|-------------|
| 2.25      | 465.65            | 225.56 ₪    |

| לא כולל מע"מ | תשלום קבוע | סה"כ לתשלום |
|--------------|------------|-------------|
|              | 17.36 ₪    | 242.92 ₪    |

התפלגות חיוב בש"ח לפי תעו"ז

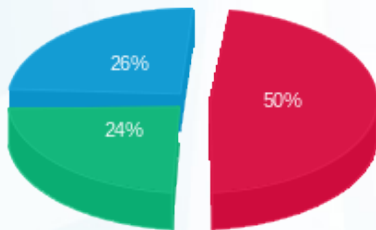

- פסגה (113.06 ₪)
- גבע (54.88 ₪)
- שפל (57.62 ₪)

הסטוריית צריכה בקוט"ש

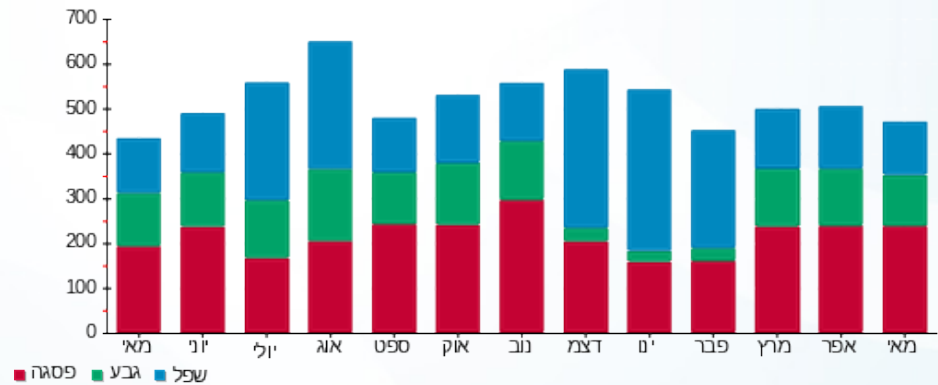



04/06/18

תאריך הפקה:

שם דייר: חנות 26 - צבאן  
שם אתר: פארק הקרח אילת

31/05/18

תאריך קריאה נוכחית:

01/05/18

תאריך קריאה קודמת:

לקוח/ה נכבד/ה, אנו מתכבדים להגיש את חישוב צריכת החשמל לתקופה 01/05/18 - 31/05/18:

חנות 26 - צבאן - 6 - 81022682

| סה"כ לתשלום | מחיר לקוט"ש בא"ג | סה"כ צריכה בקוט"ש | קריאה נוכחית | קריאה קודמת | סוג צריכה | סוג תעריף                |
|-------------|------------------|-------------------|--------------|-------------|-----------|--------------------------|
|             |                  |                   | 31/05/18     | 01/05/18    |           | פרטי חשבון עבור תאריכים: |
| 265.87 ₪    | 46.96            | 566.17            | 34,484.37    | 33,918.20   | פסגה      | 777                      |
| 88.78 ₪     | 39.12            | 226.95            | 14,930.55    | 14,703.60   | גבע       | 778                      |
| 46.01 ₪     | 32.52            | 141.47            | 29,975.42    | 29,833.95   | שפל       | 779                      |

סה"כ צריכה לדייר:

| סה"כ לתשלום | סה"כ צריכה בקוט"ש | סה"כ צריכה שפל | סה"כ צריכה גבע | סה"כ צריכה בפסגה | שיא ביקוש |
|-------------|-------------------|----------------|----------------|------------------|-----------|
| 400.66 ₪    | 934.60            | 141.47         | 226.95         | 566.17           | 0.35      |

|          |                    |                     |
|----------|--------------------|---------------------|
| 188.00 ₪ | <b>תשלום קבוע</b>  |                     |
| 588.66 ₪ | <b>סה"כ לתשלום</b> | <b>לא כולל מע"מ</b> |

התפלגות חיוב בש"ח לפי תעו"ז

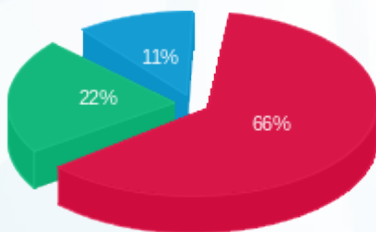

■ פסגה (265.87 ₪)  
■ גבע (88.78 ₪)  
■ שפל (46.01 ₪)

הסטוריית צריכה בקוט"ש

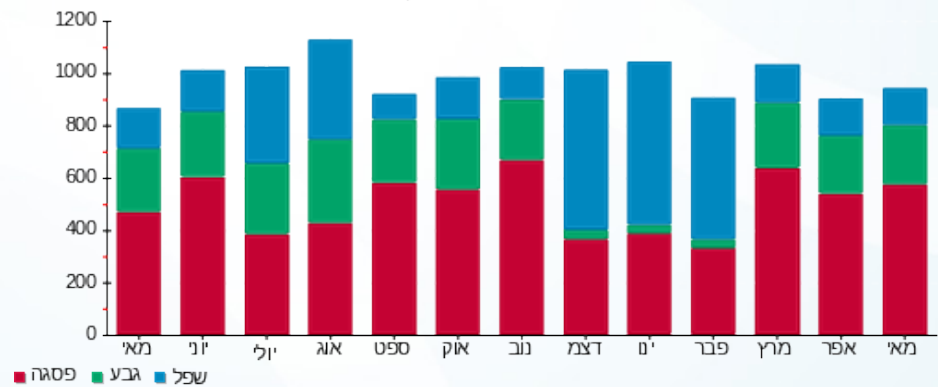

■ פסגה ■ גבע ■ שפל



04/06/18 תאריך הפקה:  
 31/05/18 תאריך קריאה נוכחית:  
 01/05/18 תאריך קריאה קודמת:

שם דייר: חנות 260 - דברים דחייבים  
 שם אתר: פארק הקרח אילת  
 תאריך יציאה: 15/05/18

לקוח/ה נכבד/ה, אנו מתכבדים להגיש את חישוב צריכת החשמל לתקופה 01/05/18 - 15/05/18:

חנות 260 - דברים דחייבים - 3 - 81034952

| סוג תעריף                | סוג צריכה | קריאה קודמת | קריאה נוכחית | סה"כ צריכה בקוט"ש | מחיר לקוט"ש בא"ג | סה"כ לתשלום |
|--------------------------|-----------|-------------|--------------|-------------------|------------------|-------------|
| פרטי חשבון עבור תאריכים: |           | 01/05/18    | 15/05/18     |                   |                  |             |
| 517                      |           | 12,923.00   | 13,077.05    | 154.05            | 48.44            | 74.62 ₪     |

סה"כ צריכה לדייר:

| שיא ביקוש | סה"כ צריכה בקוט"ש | סה"כ לתשלום |
|-----------|-------------------|-------------|
| 1.00      | 154.05            | 74.62 ₪     |

| לא כולל מע"מ | סה"כ לתשלום | תשלום קבוע |
|--------------|-------------|------------|
|              | 91.98 ₪     | 17.36 ₪    |

התפלגות חיוב בש"ח לפי תעו"ז

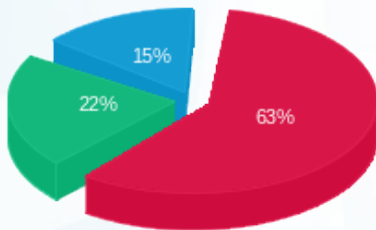

פסגה (46.94 ₪)  
 גבע (16.42 ₪)  
 שפל (11.26 ₪)

הסטוריית צריכה בקוט"ש

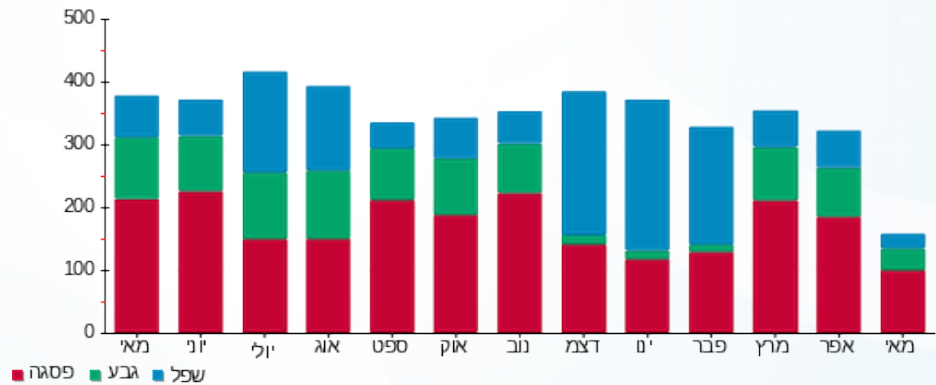

04/06/18 תאריך הפקה:  
 31/05/18 תאריך קריאה נוכחית:  
 01/05/18 תאריך קריאה קודמת:

שם דייר: חנות 269 - מתוק מתוק  
 שם אתר: פארק הקרח אילת

לקוח/ה נכבד/ה, אנו מתכבדים להגיש את חישוב צריכת החשמל לתקופה 01/05/18 - 31/05/18:

חנות 269 - מתוק מתוק - 1 - 81022229

| סוג תעריף                | סוג צריכה | קריאה קודמת | קריאה נוכחית | סה"כ צריכה בקוט"ש | מחיר לקוט"ש בא"ג | סה"כ לתשלום |
|--------------------------|-----------|-------------|--------------|-------------------|------------------|-------------|
| פרטי חשבון עבור תאריכים: |           | 01/05/18    | 31/05/18     |                   |                  |             |
| 517                      |           | 158,433.35  | 161,015.49   | 2,582.14          | 48.44            | 1,250.79 ₪  |

סה"כ צריכה לדייר:

| שיא ביקוש | סה"כ צריכה בקוט"ש | סה"כ לתשלום |
|-----------|-------------------|-------------|
| 4.70      | 2,582.14          | 1,250.79 ₪  |

| לא כולל מע"מ | תשלום קבוע | סה"כ לתשלום |
|--------------|------------|-------------|
|              | 17.36 ₪    |             |
|              |            | 1,268.15 ₪  |

התפלגות חיוב בש"ח לפי תעו"ז

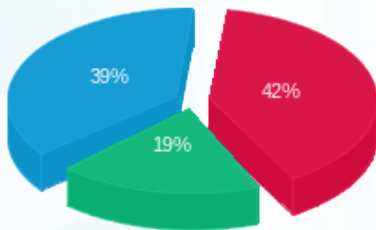

פסגה (524.80 ₪)  
 גבע (243.35 ₪)  
 שפל (482.64 ₪)

הסטוריית צריכה בקוט"ש

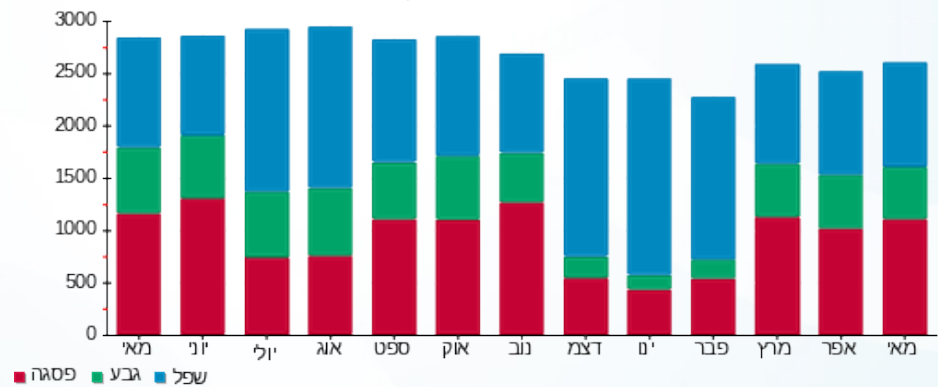



04/06/18

תאריך הפקה:

שם דייר: חנות 27 - ג'נטלמן

31/05/18

תאריך קריאה נוכחית:

שם אתר: פארק הקרח אילת

01/05/18

תאריך קריאה קודמת:

לקוח/ה נכבד/ה, אנו מתכבדים להגיש את חישוב צריכת החשמל לתקופה 01/05/18 - 31/05/18:

חנות 27 - ג'נטלמן - 8 - 81022682

| סה"כ לתשלום | מחיר לקוט"ש בא"ג | סה"כ צריכה בקוט"ש | קריאה נוכחית | קריאה קודמת | סוג צריכה | סוג תעריף                |
|-------------|------------------|-------------------|--------------|-------------|-----------|--------------------------|
|             |                  |                   | 31/05/18     | 01/05/18    |           | פרטי חשבון עבור תאריכים: |
| 287.71 ₪    | 46.96            | 612.66            | 41,651.21    | 41,038.55   | פסגה      | 777                      |
| 111.76 ₪    | 39.12            | 285.70            | 18,639.15    | 18,353.45   | גבע       | 778                      |
| 136.15 ₪    | 32.52            | 418.68            | 35,477.58    | 35,058.90   | שפל       | 779                      |

סה"כ צריכה לדייר:

| סה"כ לתשלום | סה"כ צריכה בקוט"ש | סה"כ צריכה שפל | סה"כ צריכה גבע | סה"כ צריכה בפסגה | שיא ביקוש |
|-------------|-------------------|----------------|----------------|------------------|-----------|
| 535.62 ₪    | 1,317.03          | 418.68         | 285.70         | 612.66           | 1.45      |

|          |                    |                     |
|----------|--------------------|---------------------|
| 188.00 ₪ | <b>תשלום קבוע</b>  |                     |
| 723.62 ₪ | <b>סה"כ לתשלום</b> | <b>לא כולל מע"מ</b> |

התפלגות חיוב בש"ח לפי תעו"ז

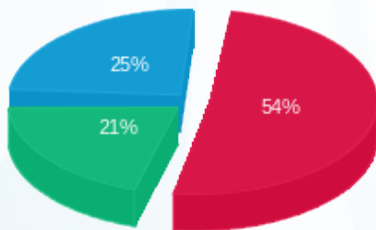

- פסגה (287.71 ₪)
- גבע (111.76 ₪)
- שפל (136.15 ₪)

הסטוריית צריכה בקוט"ש

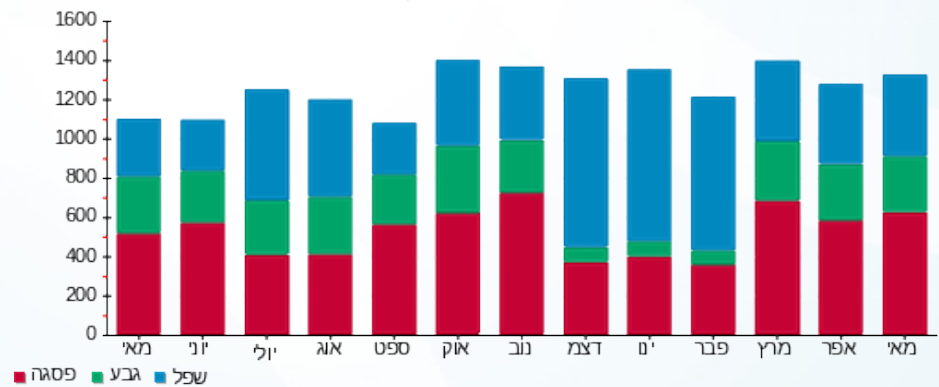



04/06/18

תאריך הפקה:

שם דייר: חנות SAY 271  
שם אתר: פארק הקרח אילת

31/05/18

תאריך קריאה נוכחית:

01/05/18

תאריך קריאה קודמת:

לקוח/ה נכבד/ה, אנו מתכבדים להגיש את חישוב צריכת החשמל לתקופה 01/05/18 - 31/05/18:

חנות 3 - 81022229 - SAY

| סה"כ לתשלום | מחיר לקוט"ש בא"ג | סה"כ צריכה בקוט"ש | קריאה נוכחית | קריאה קודמת | סוג צריכה | סוג תעריף                |
|-------------|------------------|-------------------|--------------|-------------|-----------|--------------------------|
|             |                  |                   | 31/05/18     | 01/05/18    |           | פרטי חשבון עבור תאריכים: |
| ₪ 72.59     | 46.96            | 154.58            | 3,579.53     | 3,424.95    | פסגה      | 777                      |
| ₪ 23.18     | 39.12            | 59.26             | 1,421.06     | 1,361.80    | גבע       | 778                      |
| ₪ 12.45     | 32.52            | 38.28             | 2,186.78     | 2,148.50    | שפל       | 779                      |

סה"כ צריכה לדייר:

| סה"כ לתשלום | סה"כ צריכה בקוט"ש | סה"כ צריכה שפל | סה"כ צריכה גבע | סה"כ צריכה בפסגה | שיא ביקוש |
|-------------|-------------------|----------------|----------------|------------------|-----------|
| ₪ 108.22    | 252.12            | 38.28          | 59.26          | 154.58           | 0.05      |

|          |                    |                     |
|----------|--------------------|---------------------|
| ₪ 188.00 | <b>תשלום קבוע</b>  |                     |
| ₪ 296.22 | <b>סה"כ לתשלום</b> | <b>לא כולל מע"מ</b> |

התפלגות חיוב בש"ח לפי תעו"ז

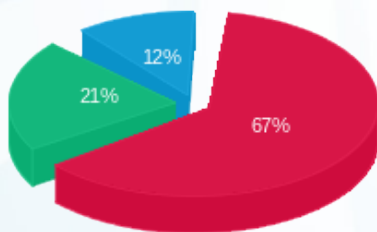

פסגה (₪ 72.59)  
גבע (₪ 23.18)  
שפל (₪ 12.45)

הסטוריית צריכה בקוט"ש

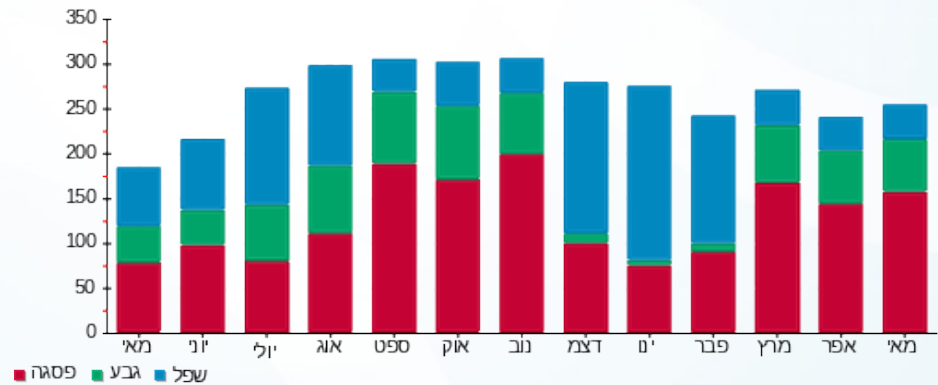

04/06/18 תאריך הפקה:  
 31/05/18 תאריך קריאה נוכחית:  
 01/05/18 תאריך קריאה קודמת:

שם דייר: חנות 273 - בסט מובייל  
 שם אתר: פארק הקרח אילת

לקוח/ה נכבד/ה, אנו מתכבדים להגיש את חישוב צריכת החשמל לתקופה 01/05/18 - 31/05/18:

חנות 273 - בסט מובייל - 3 - 81021278

| סוג תעריף | סוג צריכה | קריאה קודמת | קריאה נוכחית | סה"כ צריכה בקוט"ש | מחיר לקוט"ש בא"ג | סה"כ לתשלום |
|-----------|-----------|-------------|--------------|-------------------|------------------|-------------|
|           |           | 01/05/18    | 31/05/18     | 229.10            | 48.44            | 110.98 ₪    |
| 517       |           | 15,290.80   | 15,519.90    |                   |                  |             |

סה"כ צריכה לדייר:

| שיא ביקוש | סה"כ צריכה בקוט"ש | סה"כ לתשלום |
|-----------|-------------------|-------------|
| 0.70      | 229.10            | 110.98 ₪    |

| לא כולל מע"מ | תשלום קבוע | סה"כ לתשלום |
|--------------|------------|-------------|
|              | 17.36 ₪    | 128.34 ₪    |

התפלגות חיוב בש"ח לפי תעו"ז

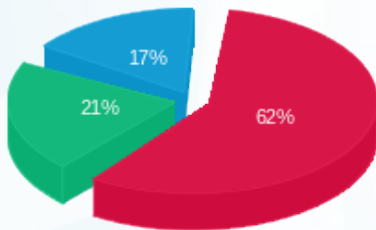

פסגה (ש"ח 68.76)  
 גבע (ש"ח 23.81)  
 שפל (ש"ח 18.41)

הסטוריית צריכה בקוט"ש

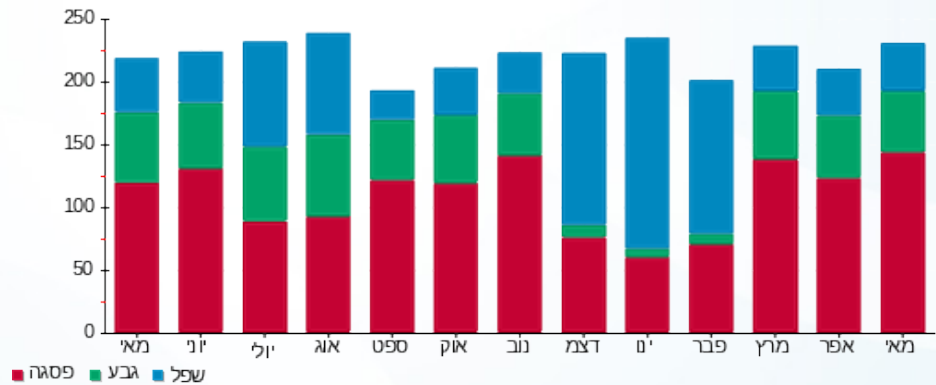



04/06/18

תאריך הפקה:

שם דייר: חנות GEATO-276

31/05/18

תאריך קריאה נוכחית:

שם אתר: פארק הקרח אילת

01/05/18

תאריך קריאה קודמת:

לקוח/ה נכבד/ה, אנו מתכבדים להגיש את חישוב צריכת החשמל לתקופה 01/05/18 - 31/05/18:

**דוכן גלידה ג'ליטו - 5 - 81021280**

| סוג תעריף | סוג צריכה | קריאה קודמת | קריאה נוכחית | סה"כ צריכה בקוט"ש | מחיר לקוט"ש בא"ג         | סה"כ לתשלום |
|-----------|-----------|-------------|--------------|-------------------|--------------------------|-------------|
|           |           |             | 31/05/18     | 01/05/18          | פרטי חשבון עבור תאריכים: |             |
| 777       | פסגה      | 37,571.70   | 38,067.11    | 495.41            | 46.96                    | 232.64 ₪    |
| 778       | גבע       | 19,640.25   | 19,854.89    | 214.64            | 39.12                    | 83.97 ₪     |
| 779       | שפל       | 53,058.75   | 53,513.11    | 454.36            | 32.52                    | 147.76 ₪    |

**מחסן גלידה ג'ליטו - 7 - 81021280**

| סוג תעריף | סוג צריכה | קריאה קודמת | קריאה נוכחית | סה"כ צריכה בקוט"ש | מחיר לקוט"ש בא"ג         | סה"כ לתשלום |
|-----------|-----------|-------------|--------------|-------------------|--------------------------|-------------|
|           |           |             | 31/05/18     | 01/05/18          | פרטי חשבון עבור תאריכים: |             |
| 777       | פסגה      | 83,062.45   | 84,754.03    | 1,691.58          | 46.96                    | 794.37 ₪    |
| 778       | גבע       | 43,376.95   | 44,205.70    | 828.75            | 39.12                    | 324.21 ₪    |
| 779       | שפל       | 115,218.45  | 116,641.28   | 1,422.83          | 32.52                    | 462.70 ₪    |

**סה"כ צריכה לדייר:**

| שיא ביקוש | סה"כ צריכה בפסגה | סה"כ צריכה בגבע | סה"כ צריכה שפל | סה"כ צריכה בקוט"ש | סה"כ לתשלום |
|-----------|------------------|-----------------|----------------|-------------------|-------------|
| 8.35      | 2,186.99         | 1,043.39        | 1,877.19       | 5,107.57          | 2,045.65 ₪  |

|            |                    |                     |
|------------|--------------------|---------------------|
| 188.00 ₪   | <b>תשלום קבוע</b>  |                     |
| 2,233.65 ₪ | <b>סה"כ לתשלום</b> | <b>לא כולל מע"מ</b> |

התפלגות חיוב בש"ח לפי תעו"ז

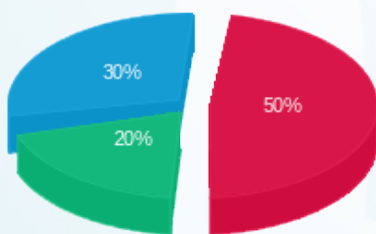

פסגה (1,027.01 ₪) ■  
 גבע (408.18 ₪) ■  
 שפל (610.46 ₪) ■

הסטוריית צריכה בקוט"ש

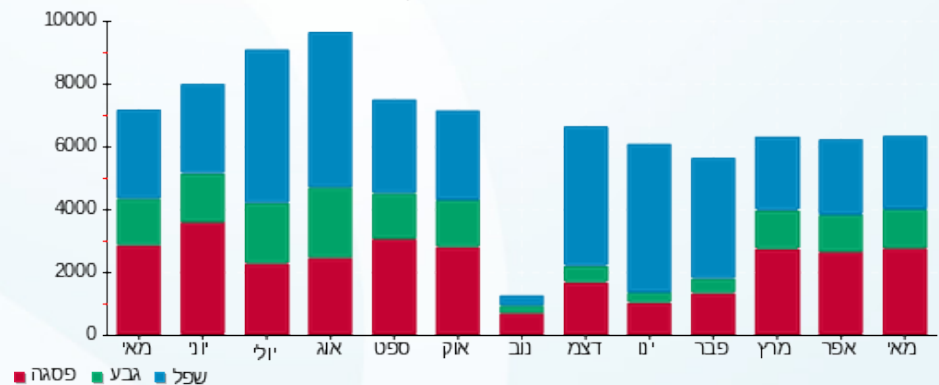



04/06/18

תאריך הפקה:

שם דייר: חנות 28 - מאניה  
שם אתר: פארק הקרח אילת

31/05/18

תאריך קריאה נוכחית:

01/05/18

תאריך קריאה קודמת:

לקוח/ה נכבד/ה, אנו מתכבדים להגיש את חישוב צריכת החשמל לתקופה 01/05/18 - 31/05/18:

חנות 28 - מאניה - 7 - 81022682

| סה"כ לתשלום | מחיר לקוט"ש בא"ג | סה"כ צריכה בקוט"ש | קריאה נוכחית | קריאה קודמת | סוג צריכה | סוג תעריף                |
|-------------|------------------|-------------------|--------------|-------------|-----------|--------------------------|
|             |                  |                   | 31/05/18     | 01/05/18    |           | פרטי חשבון עבור תאריכים: |
| ₪ 385.63    | 46.96            | 821.19            | 50,839.99    | 50,018.80   | פסגה      | 777                      |
| ₪ 129.00    | 39.12            | 329.75            | 20,681.25    | 20,351.50   | גבע       | 778                      |
| ₪ 67.89     | 32.52            | 208.77            | 31,777.97    | 31,569.20   | שפל       | 779                      |

סה"כ צריכה לדייר:

| סה"כ לתשלום | סה"כ צריכה בקוט"ש | סה"כ צריכה שפל | סה"כ צריכה גבע | סה"כ צריכה בפסגה | שיא ביקוש |
|-------------|-------------------|----------------|----------------|------------------|-----------|
| ₪ 582.52    | 1,359.71          | 208.77         | 329.75         | 821.19           | 0.30      |

|          |                    |                     |
|----------|--------------------|---------------------|
| ₪ 188.00 | <b>תשלום קבוע</b>  |                     |
| ₪ 770.52 | <b>סה"כ לתשלום</b> | <b>לא כולל מע"מ</b> |

התפלגות חיוב בש"ח לפי תעו"ז

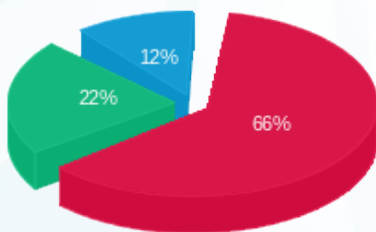

פסגה (₪ 385.63) 66%  
גבע (₪ 129.00) 22%  
שפל (₪ 67.89) 12%

הסטוריית צריכה בקוט"ש

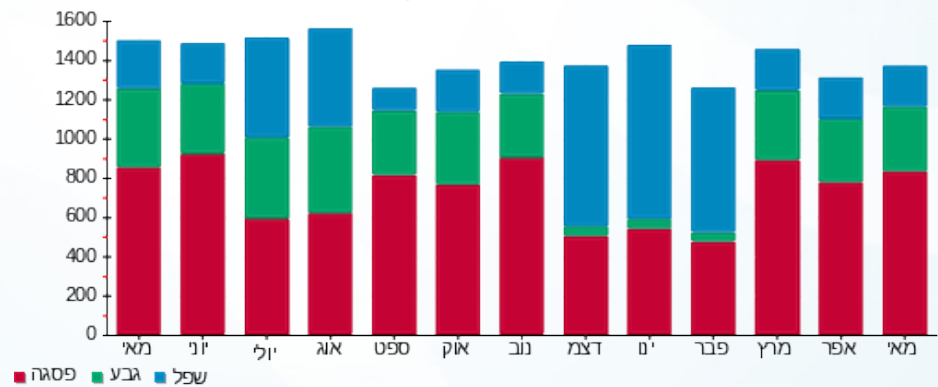



04/06/18

תאריך הפקה:

שם דייר: חנות 29-30 NYOU

31/05/18

תאריך קריאה נוכחית:

שם אתר: פארק הקרח אילת

01/05/18

תאריך קריאה קודמת:

לקוח/ה נכבד/ה, אנו מתכבדים להגיש את חישוב צריכת החשמל לתקופה 01/05/18 - 31/05/18:

חנות 29-30 - 81021280 - NYOU

| סה"כ לתשלום | מחיר לקוט"ש בא"ג | סה"כ צריכה בקוט"ש | קריאה נוכחית | קריאה קודמת | סוג צריכה | סוג תעריף                |
|-------------|------------------|-------------------|--------------|-------------|-----------|--------------------------|
|             |                  |                   | 31/05/18     | 01/05/18    |           | פרטי חשבון עבור תאריכים: |
| ₪ 895.72    | 46.96            | 1,907.41          | 99,260.31    | 97,352.90   | פסגה      | 777                      |
| ₪ 361.76    | 39.12            | 924.74            | 41,611.69    | 40,686.95   | גבע       | 778                      |
| ₪ 238.75    | 32.52            | 734.16            | 65,393.91    | 64,659.75   | שפל       | 779                      |

סה"כ צריכה לדייר:

| סה"כ לתשלום | סה"כ צריכה בקוט"ש | סה"כ צריכה שפל | סה"כ צריכה גבע | סה"כ צריכה בפסגה | שיא ביקוש |
|-------------|-------------------|----------------|----------------|------------------|-----------|
| ₪ 1,496.23  | 3,566.31          | 734.16         | 924.74         | 1,907.41         | 9.10      |

|            |                    |                     |
|------------|--------------------|---------------------|
| ₪ 188.00   | <b>תשלום קבוע</b>  |                     |
| ₪ 1,684.23 | <b>סה"כ לתשלום</b> | <b>לא כולל מע"מ</b> |

התפלגות חיוב בש"ח לפי תעו"ז

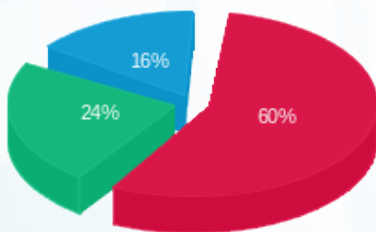

■ פסגה (₪ 895.72)  
 ■ גבע (₪ 361.76)  
 ■ שפל (₪ 238.75)

הסטוריית צריכה בקוט"ש

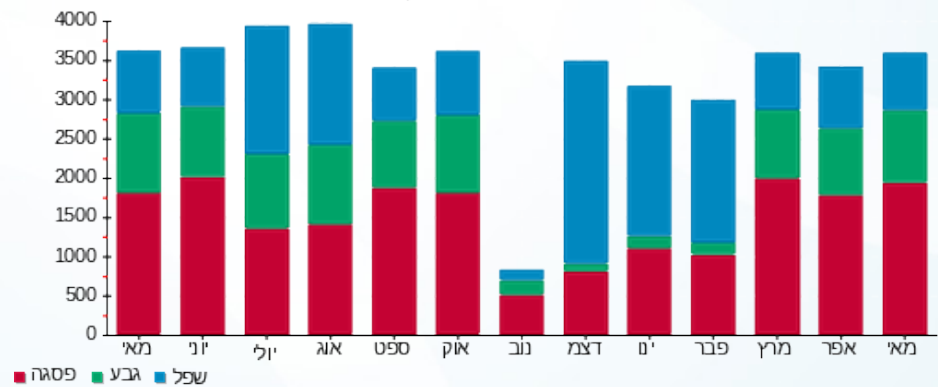



04/06/18

תאריך הפקה:

שם דייר: חנות 301-303-304 אנטנות סולריות

31/05/18

תאריך קריאה נוכחית:

שם אתר: פארק הקרח אילת

01/05/18

תאריך קריאה קודמת:

לקוח/ה נכבד/ה, אנו מתכבדים להגיש את חישוב צריכת החשמל לתקופה 01/05/18 - 31/05/18:

חנות 301-303-304 אנטנות סולריות - 6 - 81020821

| סוג תעריף | סוג צריכה | קריאה קודמת | קריאה נוכחית | סה"כ צריכה בקוט"ש | מחיר לקוט"ש בא"ג         | סה"כ לתשלום |
|-----------|-----------|-------------|--------------|-------------------|--------------------------|-------------|
|           |           |             | 01/05/18     | 31/05/18          | פרטי חשבון עבור תאריכים: |             |
| 777       | פסגה      | 35,360.80   | 35,950.40    | 589.60            | 46.96                    | 276.88 ₪    |
| 778       | גבע       | 19,008.10   | 19,254.50    | 246.40            | 39.12                    | 96.39 ₪     |
| 779       | שפל       | 59,955.90   | 60,501.80    | 545.90            | 32.52                    | 177.53 ₪    |

סה"כ צריכה לדייר:

| שיא ביקוש | סה"כ צריכה בפסגה | סה"כ צריכה גבע | סה"כ צריכה שפל | סה"כ צריכה בקוט"ש | סה"כ לתשלום |
|-----------|------------------|----------------|----------------|-------------------|-------------|
| 2.20      | 589.60           | 246.40         | 545.90         | 1,381.90          | 550.79 ₪    |

|          |             |              |
|----------|-------------|--------------|
| 188.00 ₪ | תשלום קבוע  |              |
| 738.79 ₪ | סה"כ לתשלום | לא כולל מע"מ |

התפלגות חיוב בש"ח לפי תעו"ז

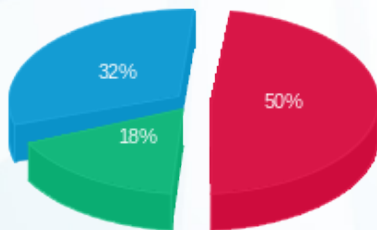

- פסגה (276.88 ₪)
- גבע (96.39 ₪)
- שפל (177.53 ₪)

הסטוריית צריכה בקוט"ש

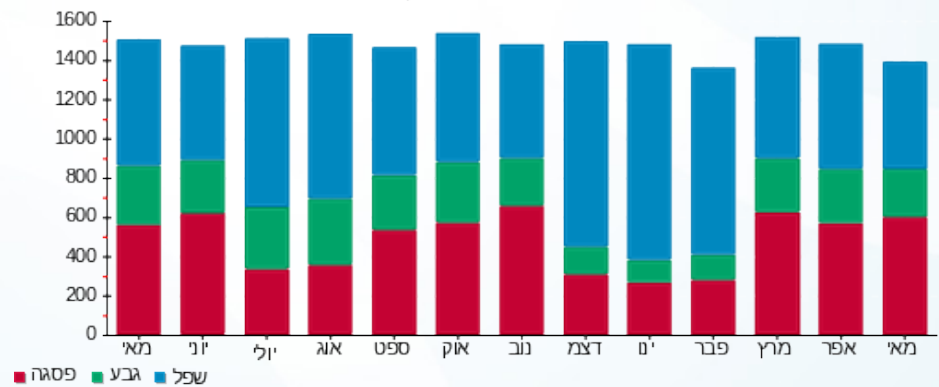



04/06/18

תאריך הפקה:

שם דייר: חנות 31-33 מנגו  
שם אתר: פארק הקרח אילת

31/05/18

תאריך קריאה נוכחית:

01/05/18

תאריך קריאה קודמת:

לקוח/ה נכבד/ה, אנו מתכבדים להגיש את חישוב צריכת החשמל לתקופה 01/05/18 - 31/05/18:

חנות 31-33 מנגו - 3 - 81021280

| סה"כ לתשלום | מחיר לקוט"ש בא"ג | סה"כ צריכה בקוט"ש | קריאה נוכחית | קריאה קודמת | סוג צריכה                | סוג תעריף |
|-------------|------------------|-------------------|--------------|-------------|--------------------------|-----------|
|             |                  |                   | 31/05/18     | 01/05/18    | פרטי חשבון עבור תאריכים: |           |
| ₪ 2,353.99  | 46.96            | 5,012.75          | 197,418.95   | 192,406.20  | פסגה                     | 777       |
| ₪ 871.51    | 39.12            | 2,227.79          | 84,211.99    | 81,984.20   | גבע                      | 778       |
| ₪ 419.23    | 32.52            | 1,289.13          | 133,656.73   | 132,367.60  | שפל                      | 779       |

סה"כ צריכה לדייר:

| סה"כ לתשלום | סה"כ צריכה בקוט"ש | סה"כ צריכה שפל | סה"כ צריכה גבע | סה"כ צריכה בפסגה | שיא ביקוש |
|-------------|-------------------|----------------|----------------|------------------|-----------|
| ₪ 3,644.73  | 8,529.68          | 1,289.13       | 2,227.79       | 5,012.75         | 22.80     |

|            |                    |                     |
|------------|--------------------|---------------------|
| ₪ 188.00   | <b>תשלום קבוע</b>  |                     |
| ₪ 3,832.73 | <b>סה"כ לתשלום</b> | <b>לא כולל מע"מ</b> |

התפלגות חיוב בש"ח לפי תעו"ז

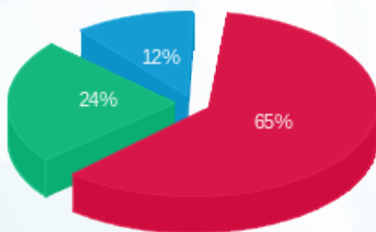

■ פסגה (₪ 2,353.99)  
■ גבע (₪ 871.51)  
■ שפל (₪ 419.23)

הסטוריית צריכה בקוט"ש

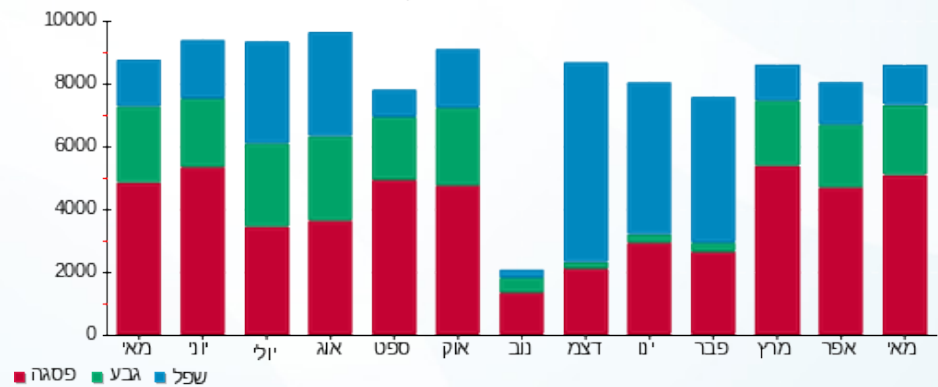

■ פסגה ■ גבע ■ שפל





04/06/18

תאריך הפקה:

שם דייר: חנות 1-313 - מראות ופחד

31/05/18

תאריך קריאה נוכחית:

שם אתר: פארק הקרח אילת

01/05/18

תאריך קריאה קודמת:

לקוח/ה נכבד/ה, אנו מתכבדים להגיש את חישוב צריכת החשמל לתקופה 01/05/18 - 31/05/18:

חנות 1-313 מראות ופחד - 1 - 81021280

| סוג תעריף | סוג צריכה | קריאה קודמת | קריאה נוכחית | סה"כ צריכה בקוט"ש | מחיר לקוט"ש בא"ג | סה"כ לתשלום |
|-----------|-----------|-------------|--------------|-------------------|------------------|-------------|
|           |           | 01/05/18    | 31/05/18     |                   |                  |             |
| 777       | פסגה      | 31,531.10   | 32,928.97    | 1,397.87          | 46.96            | 656.44 ₪    |
| 778       | גבע       | 16,504.50   | 17,166.91    | 662.41            | 39.12            | 259.14 ₪    |
| 779       | שפל       | 28,501.90   | 29,154.04    | 652.14            | 32.52            | 212.08 ₪    |

סה"כ צריכה לדייר:

| שיא ביקוש | סה"כ צריכה בפסגה | סה"כ צריכה גבע | סה"כ צריכה שפל | סה"כ צריכה בקוט"ש | סה"כ לתשלום |
|-----------|------------------|----------------|----------------|-------------------|-------------|
| 10.80     | 1,397.87         | 662.41         | 652.14         | 2,712.43          | 1,127.65 ₪  |

|            |             |              |
|------------|-------------|--------------|
| 188.00 ₪   | תשלום קבוע  |              |
| 1,315.65 ₪ | סה"כ לתשלום | לא כולל מע"מ |

התפלגות חיוב בש"ח לפי תעו"ז

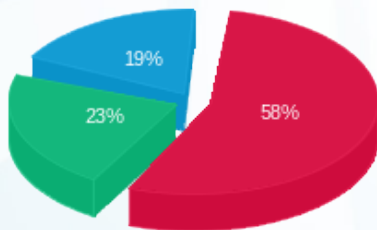

- פסגה (656.44 ₪) - 58%
- גבע (259.14 ₪) - 23%
- שפל (212.08 ₪) - 19%

הסטוריית צריכה בקוט"ש

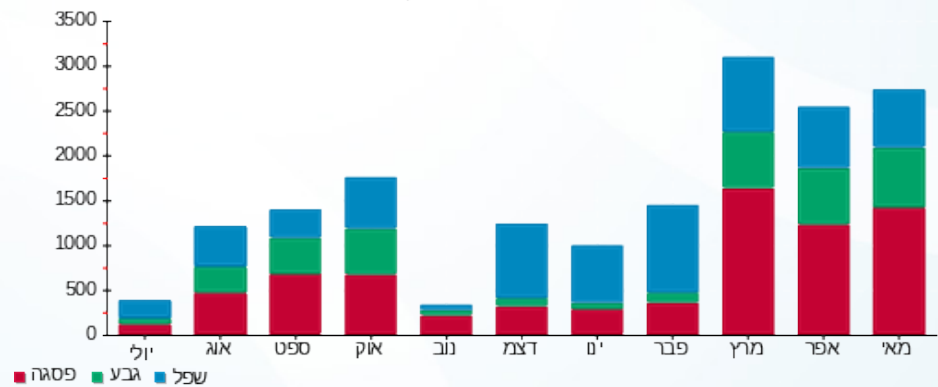



04/06/18

תאריך הפקה:

שם דייר: חנות 315 פול ישראל

31/05/18

תאריך קריאה נוכחית:

שם אתר: פארק הקרח אילת

01/05/18

תאריך קריאה קודמת:

לקוח/ה נכבד/ה, אנו מתכבדים להגיש את חישוב צריכת החשמל לתקופה 01/05/18 - 31/05/18:

חנות 315 פול ישראל - 4 - 81021280

| סה"כ לתשלום | מחיר לקוט"ש בא"ג | סה"כ צריכה בקוט"ש | קריאה נוכחית | קריאה קודמת | סוג צריכה | סוג תעריף                |
|-------------|------------------|-------------------|--------------|-------------|-----------|--------------------------|
|             |                  |                   | 31/05/18     | 01/05/18    |           | פרטי חשבון עבור תאריכים: |
| 280.68 ₪    | 46.96            | 597.71            | 6,294.01     | 5,696.30    | פסגה      | 777                      |
| 110.79 ₪    | 39.12            | 283.20            | 2,556.45     | 2,273.25    | גבע       | 778                      |
| 63.42 ₪     | 32.52            | 195.02            | 4,131.87     | 3,936.85    | שפל       | 779                      |

סה"כ צריכה לדייר:

| סה"כ לתשלום | סה"כ צריכה בקוט"ש | סה"כ צריכה שפל | סה"כ צריכה גבע | סה"כ צריכה בפסגה | שיא ביקוש |
|-------------|-------------------|----------------|----------------|------------------|-----------|
| 454.89 ₪    | 1,075.93          | 195.02         | 283.20         | 597.71           | 4.75      |

|          |                    |                     |
|----------|--------------------|---------------------|
| 188.00 ₪ | <b>תשלום קבוע</b>  |                     |
| 642.89 ₪ | <b>סה"כ לתשלום</b> | <b>לא כולל מע"מ</b> |

התפלגות חיוב בש"ח לפי תעו"ז

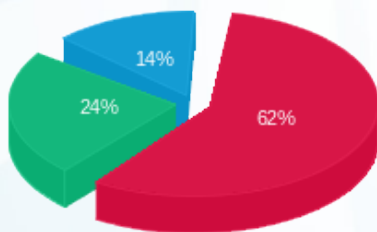

■ פסגה (280.68 ₪)  
■ גבע (110.79 ₪)  
■ שפל (63.42 ₪)

הסטוריית צריכה בקוט"ש

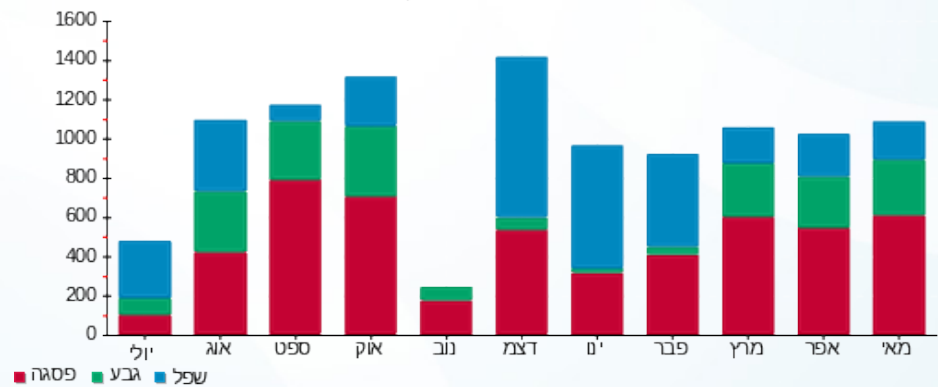



04/06/18

תאריך הפקה:

שם דייר: חנות 36 - אריסטו שמט

31/05/18

תאריך קריאה נוכחית:

שם אתר: פארק הקרח אילת

01/05/18

תאריך קריאה קודמת:

לקוח/ה נכבד/ה, אנו מתכבדים להגיש את חישוב צריכת החשמל לתקופה 01/05/18 - 31/05/18:

חנות 36 - אריסטו שמט - 4 - 81021298

| סה"כ לתשלום | מחיר לקוט"ש בא"ג | סה"כ צריכה בקוט"ש | קריאה נוכחית | קריאה קודמת | סוג צריכה                | סוג תעריף |
|-------------|------------------|-------------------|--------------|-------------|--------------------------|-----------|
|             |                  |                   | 31/05/18     | 01/05/18    | פרטי חשבון עבור תאריכים: |           |
| ₪ 300.14    | 46.96            | 639.15            | 36,143.00    | 35,503.85   | פסגה                     | 777       |
| ₪ 88.45     | 39.12            | 226.10            | 13,782.45    | 13,556.35   | גבע                      | 778       |
| ₪ 35.92     | 32.52            | 110.45            | 19,747.55    | 19,637.10   | שפל                      | 779       |

סה"כ צריכה לדייר:

| סה"כ לתשלום | סה"כ צריכה בקוט"ש | סה"כ צריכה שפל | סה"כ צריכה גבע | סה"כ צריכה בפסגה | שיא ביקוש |
|-------------|-------------------|----------------|----------------|------------------|-----------|
| ₪ 424.51    | 975.70            | 110.45         | 226.10         | 639.15           | 3.05      |

|          |                    |                     |
|----------|--------------------|---------------------|
| ₪ 188.00 | <b>תשלום קבוע</b>  |                     |
| ₪ 612.51 | <b>סה"כ לתשלום</b> | <b>לא כולל מע"מ</b> |

התפלגות חיוב בש"ח לפי תעו"ז

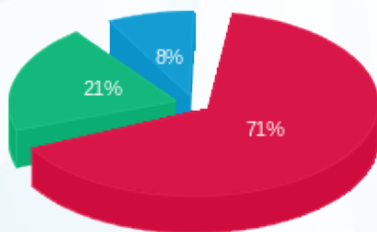

- פסגה (₪ 300.14)
- גבע (₪ 88.45)
- שפל (₪ 35.92)

הסטוריית צריכה בקוט"ש

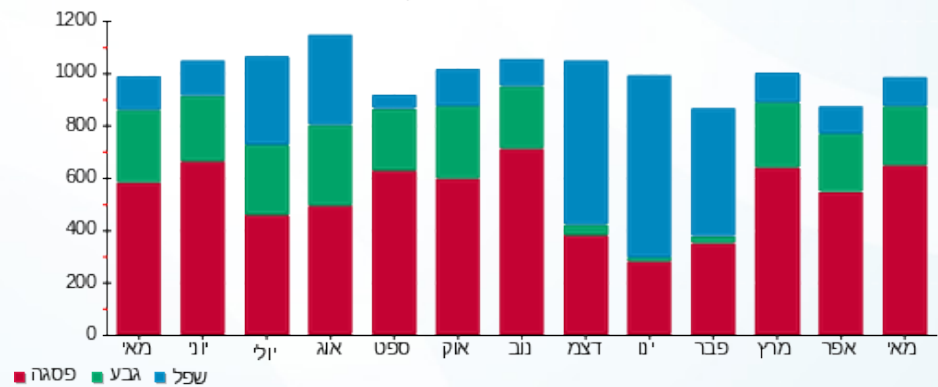

04/06/18 תאריך הפקה:  
 31/05/18 תאריך קריאה נוכחית:  
 01/05/18 תאריך קריאה קודמת:

שם דייר: חנות 37 - לי קופר  
 שם אתר: פארק הקרח אילת

**לקוח/ה נכבד/ה, אנו מתכבדים להגיש את חישוב צריכת החשמל לתקופה 01/05/18 - 31/05/18:**

**חנות 37 - לי קופר - 5 - 81021298**

| סה"כ לתשלום | מחיר לקוט"ש בא"ג | סה"כ צריכה בקוט"ש | קריאה נוכחית | קריאה קודמת | סוג צריכה                | סוג תעריף |
|-------------|------------------|-------------------|--------------|-------------|--------------------------|-----------|
|             |                  |                   | 31/05/18     | 01/05/18    | פרטי חשבון עבור תאריכים: |           |
| ₪ 334.90    | 46.96            | 713.15            | 33,811.10    | 33,097.95   | פסגה                     | 777       |
| ₪ 100.97    | 39.12            | 258.10            | 13,786.10    | 13,528.00   | גבע                      | 778       |
| ₪ 72.36     | 32.52            | 222.50            | 23,804.15    | 23,581.65   | שפל                      | 779       |

**סה"כ צריכה לדייר:**

| סה"כ לתשלום | סה"כ צריכה בקוט"ש | סה"כ צריכה שפל | סה"כ צריכה גבע | סה"כ צריכה בפסגה | שיא ביקוש |
|-------------|-------------------|----------------|----------------|------------------|-----------|
| ₪ 508.22    | 1,193.75          | 222.50         | 258.10         | 713.15           | 3.40      |

|          |                    |                     |
|----------|--------------------|---------------------|
| ₪ 188.00 | <b>תשלום קבוע</b>  |                     |
| ₪ 696.22 | <b>סה"כ לתשלום</b> | <b>לא כולל מע"מ</b> |

התפלגות חיוב בש"ח לפי תעו"ז

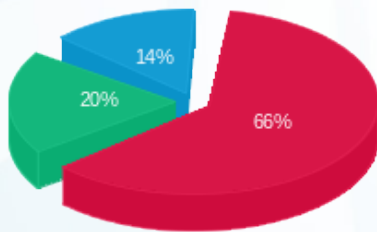

■ פסגה (₪ 334.90) 66%  
 ■ גבע (₪ 100.97) 20%  
 ■ שפל (₪ 72.36) 14%

הסטוריית צריכה בקוט"ש

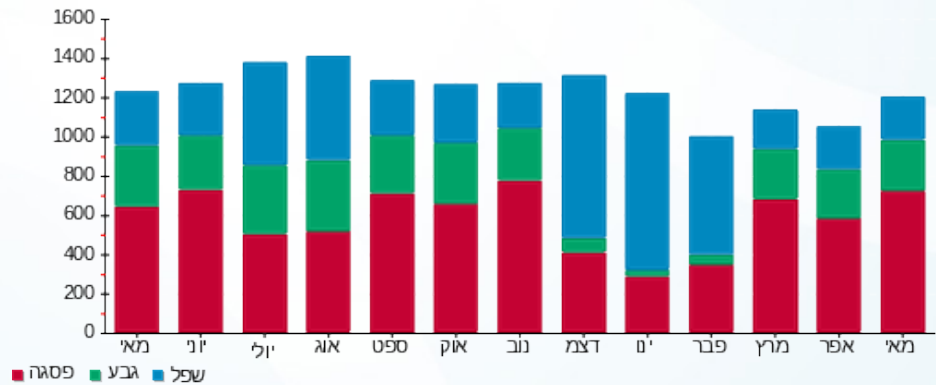

04/06/18 תאריך הפקה:  
 31/05/18 תאריך קריאה נוכחית:  
 01/05/18 תאריך קריאה קודמת:

שם דייר: חנות 39 - קסטרו ילדים  
 שם אתר: פארק הקרח אילת

לקוח/ה נכבד/ה, אנו מתכבדים להגיש את חישוב צריכת החשמל לתקופה 01/05/18 - 31/05/18:

חנות 39 - קסטרו ילדים - 6 - 81021298

| סוג תעריף | סוג צריכה | קריאה קודמת | קריאה נוכחית | סה"כ צריכה בקוט"ש | מחיר לקוט"ש בא"ג         | סה"כ לתשלום |
|-----------|-----------|-------------|--------------|-------------------|--------------------------|-------------|
|           |           |             | 01/05/18     | 31/05/18          | פרטי חשבון עבור תאריכים: |             |
| 777       | פסגה      | 68,633.60   | 70,648.15    | 2,014.55          | 46.96                    | 946.03 ₪    |
| 778       | גבע       | 30,697.70   | 31,527.90    | 830.20            | 39.12                    | 324.77 ₪    |
| 779       | שפל       | 54,547.70   | 55,182.75    | 635.05            | 32.52                    | 206.52 ₪    |

סה"כ צריכה לדייר:

| שיא ביקוש | סה"כ צריכה בפסגה | סה"כ צריכה גבע | סה"כ צריכה שפל | סה"כ צריכה בקוט"ש | סה"כ לתשלום |
|-----------|------------------|----------------|----------------|-------------------|-------------|
| 8.55      | 2,014.55         | 830.20         | 635.05         | 3,479.80          | 1,477.33 ₪  |

|            |             |              |
|------------|-------------|--------------|
| 188.00 ₪   | תשלום קבוע  |              |
| 1,665.33 ₪ | סה"כ לתשלום | לא כולל מע"מ |

התפלגות חיוב בש"ח לפי תעו"ז

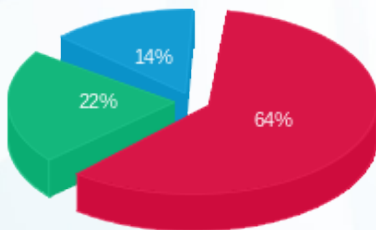

פסגה (946.03 ₪) 14%  
 גבע (324.77 ₪) 22%  
 שפל (206.52 ₪) 64%

הסטוריית צריכה בקוט"ש

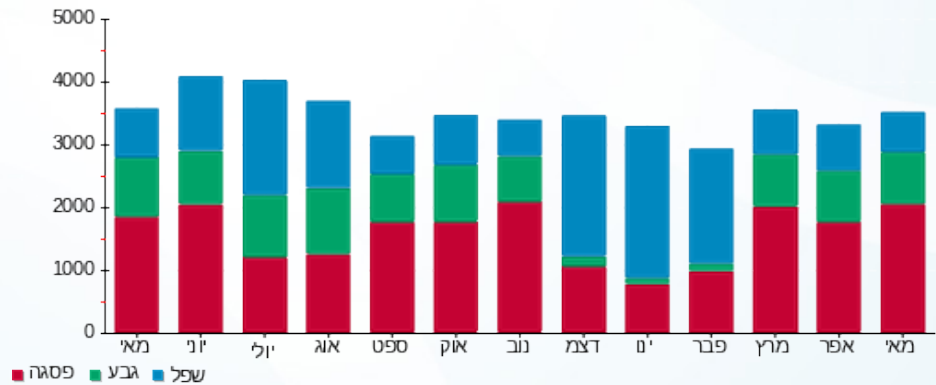



04/06/18

תאריך הפקה:

שם דייר: חנות 40 - טימברלנד

31/05/18

תאריך קריאה נוכחית:

שם אתר: פארק הקרח אילת

01/05/18

תאריך קריאה קודמת:

לקוח/ה נכבד/ה, אנו מתכבדים להגיש את חישוב צריכת החשמל לתקופה 01/05/18 - 31/05/18:

חנות 40 - טימברלנד - 6 - 81022678

| סה"כ לתשלום | מחיר לקוט"ש בא"ג | סה"כ צריכה בקוט"ש | קריאה נוכחית | קריאה קודמת | סוג צריכה | סוג תעריף                |
|-------------|------------------|-------------------|--------------|-------------|-----------|--------------------------|
|             |                  |                   | 31/05/18     | 01/05/18    |           | פרטי חשבון עבור תאריכים: |
| 117.63 ₪    | 46.96            | 250.50            | 17,271.30    | 17,020.80   | פסגה      | 777                      |
| 41.00 ₪     | 39.12            | 104.80            | 7,375.25     | 7,270.45    | גבע       | 778                      |
| 39.41 ₪     | 32.52            | 121.20            | 16,067.20    | 15,946.00   | שפל       | 779                      |

סה"כ צריכה לדייר:

| סה"כ לתשלום | סה"כ צריכה בקוט"ש | סה"כ צריכה שפל | סה"כ צריכה גבע | סה"כ צריכה בפסגה | שיא ביקוש |
|-------------|-------------------|----------------|----------------|------------------|-----------|
| 198.05 ₪    | 476.50            | 121.20         | 104.80         | 250.50           | 8.20      |

|          |                    |                     |
|----------|--------------------|---------------------|
| 188.00 ₪ | <b>תשלום קבוע</b>  |                     |
| 386.05 ₪ | <b>סה"כ לתשלום</b> | <b>לא כולל מע"מ</b> |

התפלגות חיוב בש"ח לפי תעו"ז

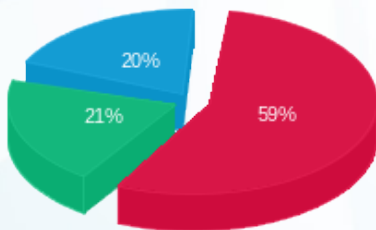

פסגה (117.63 ₪) ■  
 גבע (41.00 ₪) ■  
 שפל (39.41 ₪) ■

הסטוריית צריכה בקוט"ש

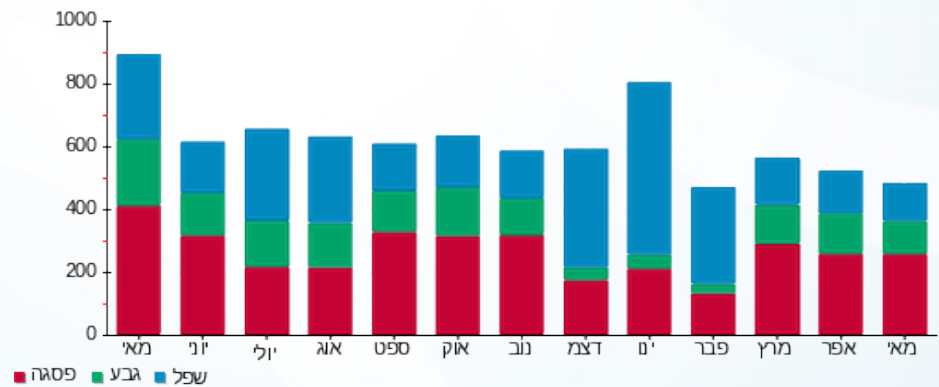

פסגה ■ גבע ■ שפל





04/06/18

תאריך הפקה:

שם דייר: חנות 41-42 נאוטיקה

31/05/18

תאריך קריאה נוכחית:

שם אתר: פארק הקרח אילת

01/05/18

תאריך קריאה קודמת:

לקוח/ה נכבד/ה, אנו מתכבדים להגיש את חישוב צריכת החשמל לתקופה 01/05/18 - 31/05/18:

חנות 41-42 נאוטיקה - 8 - 81021298

| סה"כ לתשלום | מחיר לקוט"ש בא"ג | סה"כ צריכה בקוט"ש | קריאה נוכחית | קריאה קודמת | סוג צריכה | סוג תעריף                |
|-------------|------------------|-------------------|--------------|-------------|-----------|--------------------------|
|             |                  |                   | 31/05/18     | 01/05/18    |           | פרטי חשבון עבור תאריכים: |
| ₪ 578.71    | 46.96            | 1,232.35          | 71,468.60    | 70,236.25   | פסגה      | 777                      |
| ₪ 156.75    | 39.12            | 400.70            | 28,049.90    | 27,649.20   | גבע       | 778                      |
| ₪ 90.11     | 32.52            | 277.10            | 48,889.70    | 48,612.60   | שפל       | 779                      |

סה"כ צריכה לדייר:

| סה"כ לתשלום | סה"כ צריכה בקוט"ש | סה"כ צריכה שפל | סה"כ צריכה גבע | סה"כ צריכה בפסגה | שיא ביקוש |
|-------------|-------------------|----------------|----------------|------------------|-----------|
| ₪ 825.58    | 1,910.15          | 277.10         | 400.70         | 1,232.35         | 6.05      |

|            |                    |                     |
|------------|--------------------|---------------------|
| ₪ 188.00   | <b>תשלום קבוע</b>  |                     |
| ₪ 1,013.58 | <b>סה"כ לתשלום</b> | <b>לא כולל מע"מ</b> |

התפלגות חיוב בש"ח לפי תעו"ז

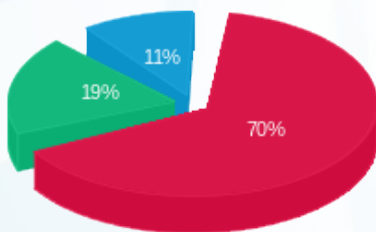

■ פסגה (₪ 578.71)  
■ גבע (₪ 156.75)  
■ שפל (₪ 90.11)

הסטוריית צריכה בקוט"ש

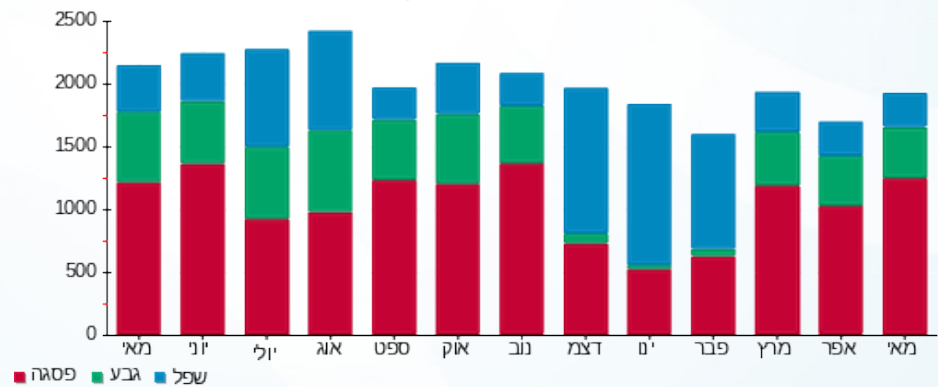

■ פסגה ■ גבע ■ שפל





04/06/18

תאריך הפקה:

שם דייר: חנות 43 - אפרודיטה

31/05/18

תאריך קריאה נוכחית:

שם אתר: פארק הקרח אילת

01/05/18

תאריך קריאה קודמת:

לקוח/ה נכבד/ה, אנו מתכבדים להגיש את חישוב צריכת החשמל לתקופה 01/05/18 - 31/05/18:

חנות 43 - אפרודיטה - 1 - 81022273

| סה"כ לתשלום | מחיר לקוט"ש בא"ג | סה"כ צריכה בקוט"ש | קריאה נוכחית | קריאה קודמת | סוג צריכה                | סוג תעריף |
|-------------|------------------|-------------------|--------------|-------------|--------------------------|-----------|
|             |                  |                   | 31/05/18     | 01/05/18    | פרטי חשבון עבור תאריכים: |           |
| 187.58 ₪    | 46.96            | 399.45            | 43,022.80    | 42,623.35   | פסגה                     | 777       |
| 61.73 ₪     | 39.12            | 157.80            | 18,878.70    | 18,720.90   | גבע                      | 778       |
| 47.61 ₪     | 32.52            | 146.40            | 33,726.20    | 33,579.80   | שפל                      | 779       |

סה"כ צריכה לדייר:

| סה"כ לתשלום | סה"כ צריכה בקוט"ש | סה"כ צריכה שפל | סה"כ צריכה גבע | סה"כ צריכה בפסגה | שיא ביקוש |
|-------------|-------------------|----------------|----------------|------------------|-----------|
| 296.92 ₪    | 703.65            | 146.40         | 157.80         | 399.45           | 2.25      |

|          |                    |                     |
|----------|--------------------|---------------------|
| 188.00 ₪ | <b>תשלום קבוע</b>  |                     |
| 484.92 ₪ | <b>סה"כ לתשלום</b> | <b>לא כולל מע"מ</b> |

התפלגות חיוב בש"ח לפי תעו"ז

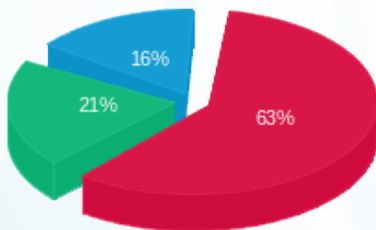

פסגה (187.58 ₪) ■  
 גבע (61.73 ₪) ■  
 שפל (47.61 ₪) ■

הסטוריית צריכה בקוט"ש

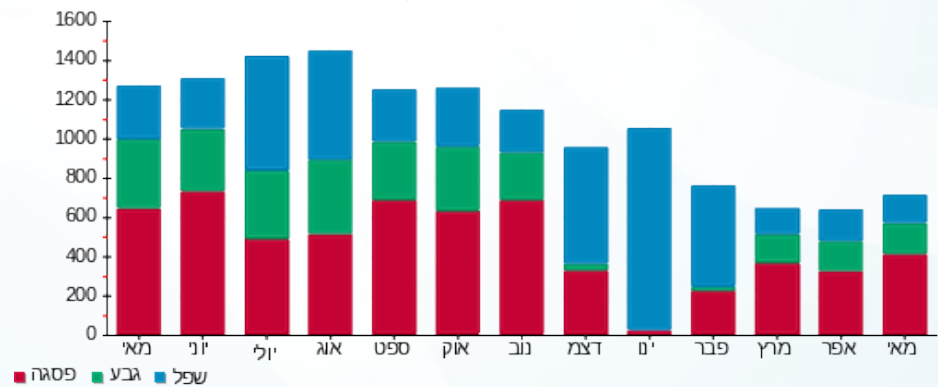



04/06/18

תאריך הפקה:

שם דייר: חנות 44 - אירוקה

31/05/18

תאריך קריאה נוכחית:

שם אתר: פארק הקרח אילת

01/05/18

תאריך קריאה קודמת:

לקוח/ה נכבד/ה, אנו מתכבדים להגיש את חישוב צריכת החשמל לתקופה 01/05/18 - 31/05/18:

חנות 44 - אירוקה - 2 - 81022273

| סה"כ לתשלום | מחיר לקוט"ש בא"ג | סה"כ צריכה בקוט"ש | קריאה נוכחית | קריאה קודמת | סוג צריכה | סוג תעריף                |
|-------------|------------------|-------------------|--------------|-------------|-----------|--------------------------|
|             |                  |                   | 31/05/18     | 01/05/18    |           | פרטי חשבון עבור תאריכים: |
| ₪ 716.02    | 46.96            | 1,524.75          | 86,466.30    | 84,941.55   | פסגה      | 777                      |
| ₪ 228.28    | 39.12            | 583.55            | 40,093.00    | 39,509.45   | גבע       | 778                      |
| ₪ 291.69    | 32.52            | 896.95            | 95,563.15    | 94,666.20   | שפל       | 779                      |

סה"כ צריכה לדייר:

| סה"כ לתשלום | סה"כ צריכה בקוט"ש | סה"כ צריכה שפל | סה"כ צריכה גבע | סה"כ צריכה בפסגה | שיא ביקוש |
|-------------|-------------------|----------------|----------------|------------------|-----------|
| ₪ 1,236.00  | 3,005.25          | 896.95         | 583.55         | 1,524.75         | 6.40      |

|            |                    |                     |
|------------|--------------------|---------------------|
| ₪ 188.00   | <b>תשלום קבוע</b>  |                     |
| ₪ 1,424.00 | <b>סה"כ לתשלום</b> | <b>לא כולל מע"מ</b> |

התפלגות חיוב בש"ח לפי תעו"ז

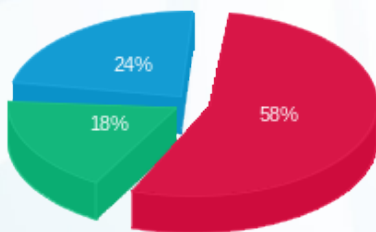

פסגה (₪ 716.02) 18%  
 גבע (₪ 228.28) 24%  
 שפל (₪ 291.69) 58%

הסטוריית צריכה בקוט"ש

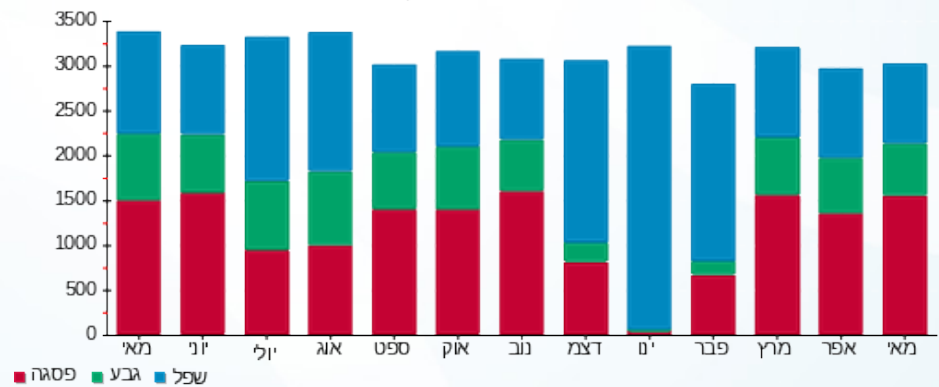



04/06/18

תאריך הפקה:

שם דייר: חנות 45 - HAVAIANAS

31/05/18

תאריך קריאה נוכחית:

שם אתר: פארק הקרח אילת

01/05/18

תאריך קריאה קודמת:

לקוח/ה נכבד/ה, אנו מתכבדים להגיש את חישוב צריכת החשמל לתקופה 01/05/18 - 31/05/18:

HAVAIANAS - 81022273 - 3 - 45 חנות

| סה"כ לתשלום | מחיר לקוט"ש בא"ג | סה"כ צריכה בקוט"ש | קריאה נוכחית | קריאה קודמת | סוג צריכה | סוג תעריף                |
|-------------|------------------|-------------------|--------------|-------------|-----------|--------------------------|
|             |                  |                   | 31/05/18     | 01/05/18    |           | פרטי חשבון עבור תאריכים: |
| 240.60 ₪    | 46.96            | 512.35            | 24,307.90    | 23,795.55   | פסגה      | 777                      |
| 72.49 ₪     | 39.12            | 185.30            | 10,096.05    | 9,910.75    | גבע       | 778                      |
| 46.36 ₪     | 32.52            | 142.55            | 16,961.00    | 16,818.45   | שפל       | 779                      |

סה"כ צריכה לדייר:

| סה"כ לתשלום | סה"כ צריכה בקוט"ש | סה"כ צריכה שפל | סה"כ צריכה גבע | סה"כ צריכה בפסגה | שיא ביקוש |
|-------------|-------------------|----------------|----------------|------------------|-----------|
| 359.45 ₪    | 840.20            | 142.55         | 185.30         | 512.35           | 2.55      |

|          |                    |                     |
|----------|--------------------|---------------------|
| 188.00 ₪ | <b>תשלום קבוע</b>  |                     |
| 547.45 ₪ | <b>סה"כ לתשלום</b> | <b>לא כולל מע"מ</b> |

התפלגות חיוב בש"ח לפי תע"ז

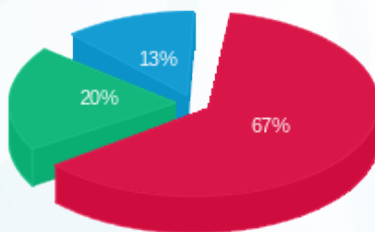

- פסגה (240.60 ₪) 67%
- גבע (72.49 ₪) 20%
- שפל (46.36 ₪) 13%

הסטוריית צריכה בקוט"ש

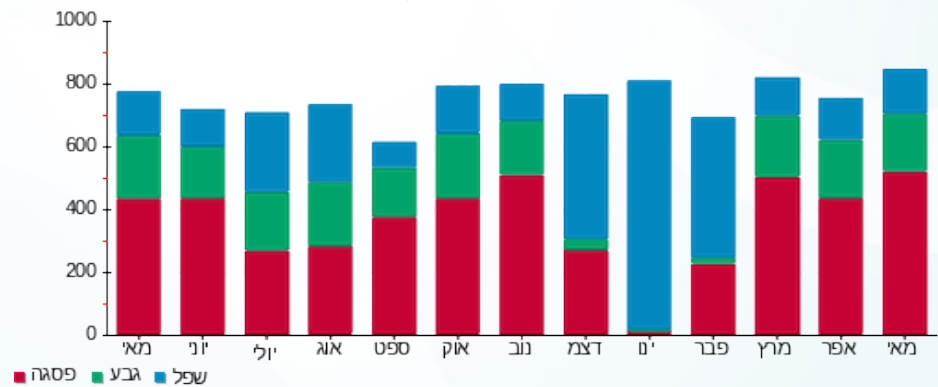



04/06/18

תאריך הפקה:

שם דייר: חנות 46 - קרוקס עודפים

31/05/18

תאריך קריאה נוכחית:

שם אתר: פארק הקרח אילת

01/05/18

תאריך קריאה קודמת:

לקוח/ה נכבד/ה, אנו מתכבדים להגיש את חישוב צריכת החשמל לתקופה 01/05/18 - 31/05/18:

חנות 46 - קרוקס עודפים - 4 - 81022273

| סה"כ לתשלום | מחיר לקוט"ש בא"ג | סה"כ צריכה בקוט"ש | קריאה נוכחית | קריאה קודמת | סוג צריכה                | סוג תעריף |
|-------------|------------------|-------------------|--------------|-------------|--------------------------|-----------|
|             |                  |                   | 31/05/18     | 01/05/18    | פרטי חשבון עבור תאריכים: |           |
| ₪ 511.96    | 46.96            | 1,090.20          | 67,430.20    | 66,340.00   | פסגה                     | 777       |
| ₪ 176.72    | 39.12            | 451.75            | 27,519.85    | 27,068.10   | גבע                      | 778       |
| ₪ 116.49    | 32.52            | 358.20            | 41,832.05    | 41,473.85   | שפל                      | 779       |

סה"כ צריכה לדייר:

| סה"כ לתשלום | סה"כ צריכה בקוט"ש | סה"כ צריכה שפל | סה"כ צריכה גבע | סה"כ צריכה בפסגה | שיא ביקוש |
|-------------|-------------------|----------------|----------------|------------------|-----------|
| ₪ 805.17    | 1,900.15          | 358.20         | 451.75         | 1,090.20         | 4.75      |

|          |                    |                     |
|----------|--------------------|---------------------|
| ₪ 188.00 | <b>תשלום קבוע</b>  |                     |
| ₪ 993.17 | <b>סה"כ לתשלום</b> | <b>לא כולל מע"מ</b> |

התפלגות חיוב בש"ח לפי תעו"ז

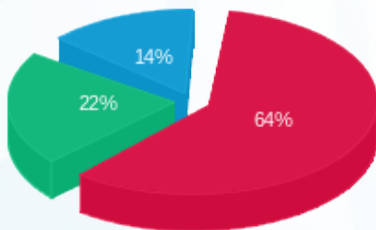

- פסגה (₪ 511.96)
- גבע (₪ 176.72)
- שפל (₪ 116.49)

הסטוריית צריכה בקוט"ש

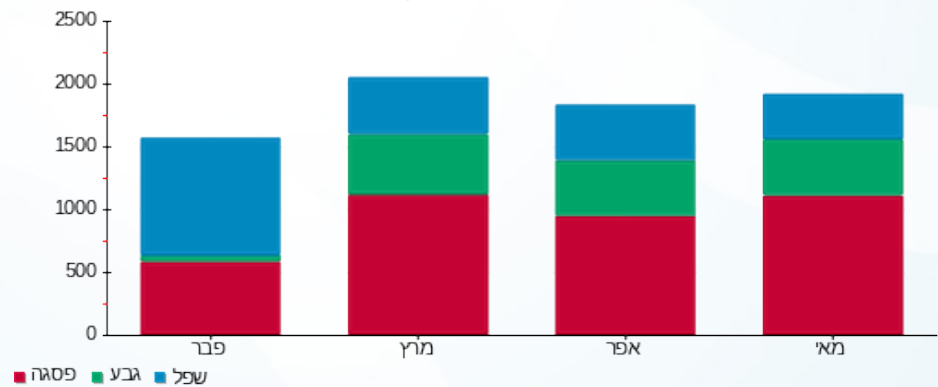

04/06/18 תאריך הפקה:  
 31/05/18 תאריך קריאה נוכחית:  
 01/05/18 תאריך קריאה קודמת:

שם דייר: חנות 47 - אמריקן דיוטי ספורט  
 שם אתר: פארק הקרח אילת

לקוח/ה נכבד/ה, אנו מתכבדים להגיש את חישוב צריכת החשמל לתקופה 01/05/18 - 31/05/18:

חנות 47 - אמריקן דיוטי ספורט - 5 - 81022273

| סה"כ לתשלום | מחיר לקוט"ש בא"ג | סה"כ צריכה בקוט"ש | קריאה נוכחית | קריאה קודמת | סוג צריכה                | סוג תעריף |
|-------------|------------------|-------------------|--------------|-------------|--------------------------|-----------|
|             |                  |                   | 31/05/18     | 01/05/18    | פרטי חשבון עבור תאריכים: |           |
| 264.06 ₪    | 46.96            | 562.30            | 36,177.55    | 35,615.25   | פסגה                     | 777       |
| 89.13 ₪     | 39.12            | 227.85            | 16,054.35    | 15,826.50   | גבע                      | 778       |
| 73.24 ₪     | 32.52            | 225.20            | 31,963.20    | 31,738.00   | שפל                      | 779       |

סה"כ צריכה לדייר:

| סה"כ לתשלום | סה"כ צריכה בקוט"ש | סה"כ צריכה שפל | סה"כ צריכה גבע | סה"כ צריכה בפסגה | שיא ביקוש |
|-------------|-------------------|----------------|----------------|------------------|-----------|
| 426.43 ₪    | 1,015.35          | 225.20         | 227.85         | 562.30           | 3.05      |

|          |                    |                     |
|----------|--------------------|---------------------|
| 188.00 ₪ | <b>תשלום קבוע</b>  |                     |
| 614.43 ₪ | <b>סה"כ לתשלום</b> | <b>לא כולל מע"מ</b> |

התפלגות חיוב בש"ח לפי תעו"ז

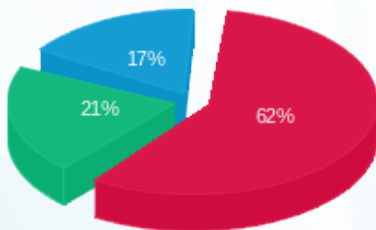

פסגה (264.06 ₪) 17%  
 גבע (89.13 ₪) 21%  
 שפל (73.24 ₪) 62%

הסטוריית צריכה בקוט"ש

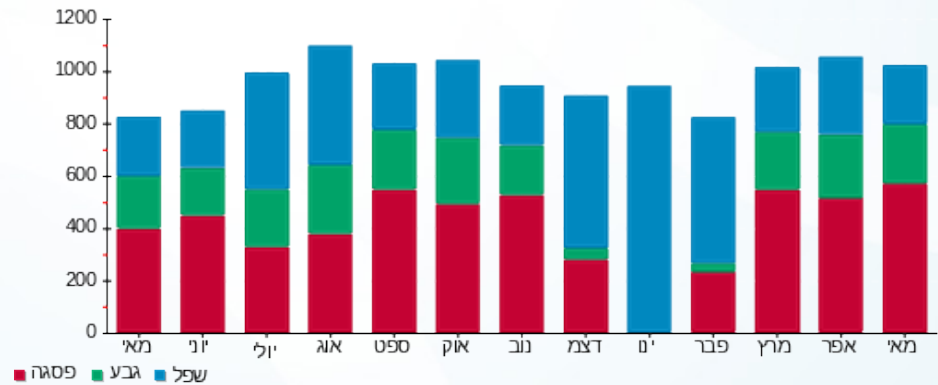



04/06/18

תאריך הפקה:

שם דייר: חנות 49 - הוניגמן

31/05/18

תאריך קריאה נוכחית:

שם אתר: פארק הקרח אילת

01/05/18

תאריך קריאה קודמת:

לקוח/ה נכבד/ה, אנו מתכבדים להגיש את חישוב צריכת החשמל לתקופה 01/05/18 - 31/05/18:

חנות 49 הוניגמן - 7 - 81022273

| סה"כ לתשלום | מחיר לקוט"ש בא"ג | סה"כ צריכה בקוט"ש | קריאה נוכחית | קריאה קודמת | סוג צריכה                | סוג תעריף |
|-------------|------------------|-------------------|--------------|-------------|--------------------------|-----------|
|             |                  |                   | 31/05/18     | 01/05/18    | פרטי חשבון עבור תאריכים: |           |
| 186.01 ₪    | 46.96            | 396.10            | 37,701.35    | 37,305.25   | פסגה                     | 777       |
| 53.12 ₪     | 39.12            | 135.80            | 16,384.80    | 16,249.00   | גבע                      | 778       |
| 39.50 ₪     | 32.52            | 121.45            | 28,833.95    | 28,712.50   | שפל                      | 779       |

סה"כ צריכה לדייר:

| סה"כ לתשלום | סה"כ צריכה בקוט"ש | סה"כ צריכה שפל | סה"כ צריכה גבע | סה"כ צריכה בפסגה | שיא ביקוש |
|-------------|-------------------|----------------|----------------|------------------|-----------|
| 278.63 ₪    | 653.35            | 121.45         | 135.80         | 396.10           | 2.45      |

|          |                    |                     |
|----------|--------------------|---------------------|
| 188.00 ₪ | <b>תשלום קבוע</b>  |                     |
| 466.63 ₪ | <b>סה"כ לתשלום</b> | <b>לא כולל מע"מ</b> |

התפלגות חיוב בש"ח לפי תעו"ז

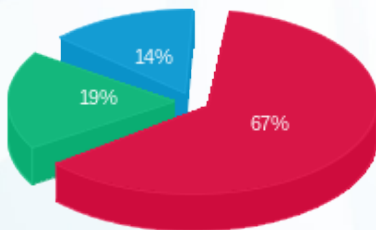

- פסגה (186.01 ₪)
- גבע (53.12 ₪)
- שפל (39.50 ₪)

הסטוריית צריכה בקוט"ש

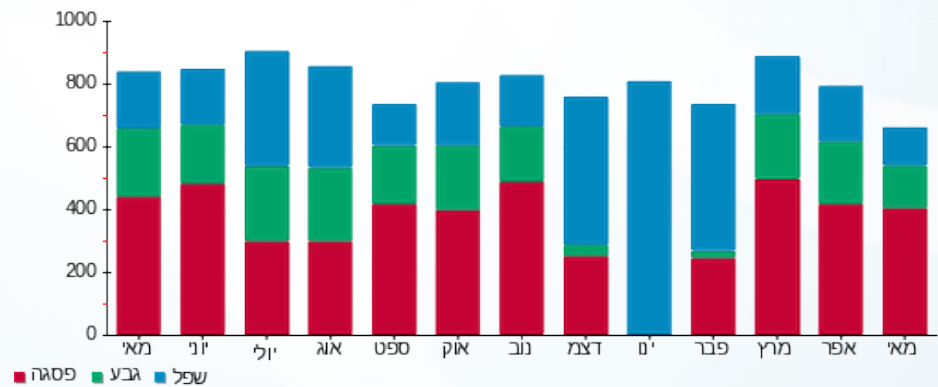



04/06/18

תאריך הפקה:

שם דייר: חנות 5 - לידי קומפורט

31/05/18

תאריך קריאה נוכחית:

שם אתר: פארק הקרח אילת

01/05/18

תאריך קריאה קודמת:

לקוח/ה נכבד/ה, אנו מתכבדים להגיש את חישוב צריכת החשמל לתקופה 01/05/18 - 31/05/18:

חנות 5 - לידי קומפורט - 4 - 81020819

| סה"כ לתשלום | מחיר לקוט"ש בא"ג | סה"כ צריכה בקוט"ש | קריאה נוכחית | קריאה קודמת | סוג צריכה | סוג תעריף                |
|-------------|------------------|-------------------|--------------|-------------|-----------|--------------------------|
|             |                  |                   | 31/05/18     | 01/05/18    |           | פרטי חשבון עבור תאריכים: |
| 272.65 ₪    | 46.96            | 580.60            | 36,548.60    | 35,968.00   | פסגה      | 777                      |
| 76.83 ₪     | 39.12            | 196.40            | 14,568.50    | 14,372.10   | גבע       | 778                      |
| 57.69 ₪     | 32.52            | 177.40            | 25,869.45    | 25,692.05   | שפל       | 779                      |

סה"כ צריכה לדייר:

| סה"כ לתשלום | סה"כ צריכה בקוט"ש | סה"כ צריכה שפל | סה"כ צריכה גבע | סה"כ צריכה בפסגה | שיא ביקוש |
|-------------|-------------------|----------------|----------------|------------------|-----------|
| 407.17 ₪    | 954.40            | 177.40         | 196.40         | 580.60           | 2.75      |

|          |                    |                     |
|----------|--------------------|---------------------|
| 188.00 ₪ | <b>תשלום קבוע</b>  |                     |
| 595.17 ₪ | <b>סה"כ לתשלום</b> | <b>לא כולל מע"מ</b> |

התפלגות חיוב בש"ח לפי תע"ז

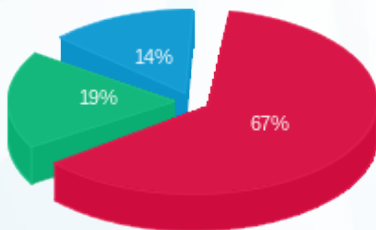

- פסגה (272.65 ₪)
- גבע (76.83 ₪)
- שפל (57.69 ₪)

הסטוריית צריכה בקוט"ש

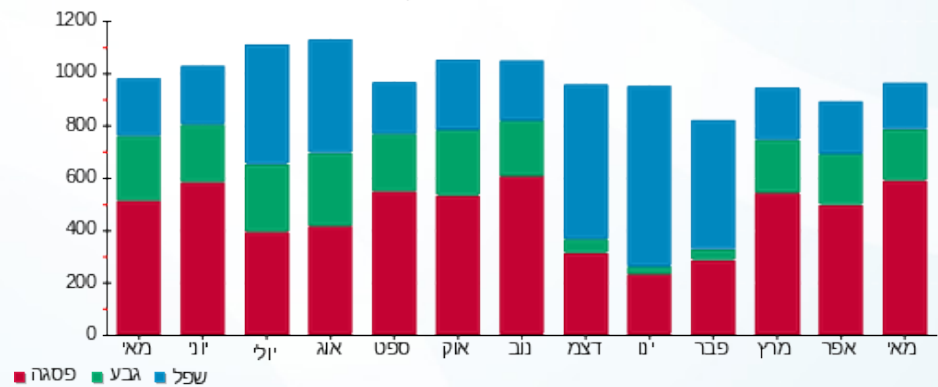



04/06/18

תאריך הפקה:

שם דייר: חנות 51-52 - דלתא

31/05/18

תאריך קריאה נוכחית:

שם אתר: פארק הקרח אילת

01/05/18

תאריך קריאה קודמת:

לקוח/ה נכבד/ה, אנו מתכבדים להגיש את חישוב צריכת החשמל לתקופה 01/05/18 - 31/05/18:

חנות 51-52 - דלתא - 1 - 81003929

| סה"כ לתשלום | מחיר לקוט"ש בא"ג | סה"כ צריכה בקוט"ש | קריאה נוכחית | קריאה קודמת | סוג צריכה | סוג תעריף                |
|-------------|------------------|-------------------|--------------|-------------|-----------|--------------------------|
|             |                  |                   | 31/05/18     | 01/05/18    |           | פרטי חשבון עבור תאריכים: |
| ₪ 686.33    | 46.96            | 1,461.52          | 12,300.68    | 10,839.16   | פסגה      | 777                      |
| ₪ 248.28    | 39.12            | 634.65            | 5,181.20     | 4,546.55    | גבע       | 778                      |
| ₪ 172.39    | 32.52            | 530.11            | 9,811.58     | 9,281.48    | שפל       | 779                      |

סה"כ צריכה לדייר:

| סה"כ לתשלום | סה"כ צריכה בקוט"ש | סה"כ צריכה שפל | סה"כ צריכה גבע | סה"כ צריכה בפסגה | שיא ביקוש |
|-------------|-------------------|----------------|----------------|------------------|-----------|
| ₪ 1,107.00  | 2,626.28          | 530.11         | 634.65         | 1,461.52         | 6.83      |

|            |                    |                     |
|------------|--------------------|---------------------|
| ₪ 188.00   | <b>תשלום קבוע</b>  |                     |
| ₪ 1,295.00 | <b>סה"כ לתשלום</b> | <b>לא כולל מע"מ</b> |

התפלגות חיוב בש"ח לפי תעו"ז

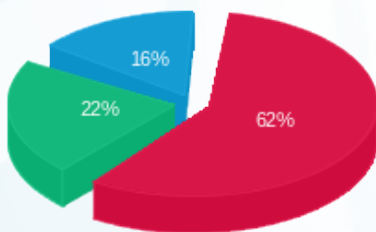

פסגה (₪ 686.33) 62%  
 גבע (₪ 248.28) 22%  
 שפל (₪ 172.39) 16%

הסטוריית צריכה בקוט"ש

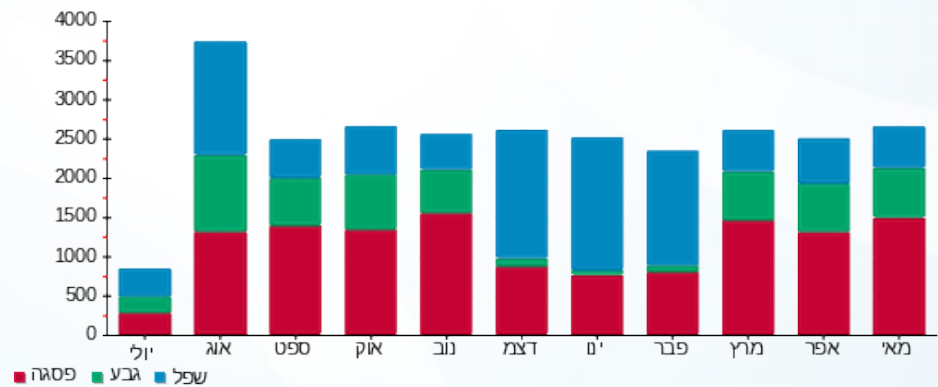



04/06/18

תאריך הפקה:

שם דייר: חנות 54-57 - טופ שופ

31/05/18

תאריך קריאה נוכחית:

שם אתר: פארק הקרח אילת

01/05/18

תאריך קריאה קודמת:

לקוח/ה נכבד/ה, אנו מתכבדים להגיש את חישוב צריכת החשמל לתקופה 01/05/18 - 31/05/18:

חנות 54-57 - טופ שופ - 6 - 81020819

| סה"כ לתשלום | מחיר לקוט"ש בא"ג | סה"כ צריכה בקוט"ש | קריאה נוכחית | קריאה קודמת | סוג צריכה                | סוג תעריף |
|-------------|------------------|-------------------|--------------|-------------|--------------------------|-----------|
|             |                  |                   | 31/05/18     | 01/05/18    | פרטי חשבון עבור תאריכים: |           |
| 1,536.11 ₪  | 46.96            | 3,271.10          | 309,434.20   | 306,163.10  | פסגה                     | 777       |
| 522.49 ₪    | 39.12            | 1,335.60          | 132,252.20   | 130,916.60  | גבע                      | 778       |
| 443.57 ₪    | 32.52            | 1,364.00          | 241,067.20   | 239,703.20  | שפל                      | 779       |

סה"כ צריכה לדייר:

| סה"כ לתשלום | סה"כ צריכה בקוט"ש | סה"כ צריכה שפל | סה"כ צריכה גבע | סה"כ צריכה בפסגה | שיא ביקוש |
|-------------|-------------------|----------------|----------------|------------------|-----------|
| 2,502.17 ₪  | 5,970.70          | 1,364.00       | 1,335.60       | 3,271.10         | 13.90     |

|            |                    |                     |
|------------|--------------------|---------------------|
| 188.00 ₪   | <b>תשלום קבוע</b>  |                     |
| 2,690.17 ₪ | <b>סה"כ לתשלום</b> | <b>לא כולל מע"מ</b> |

התפלגות חיוב בש"ח לפי תעו"ז

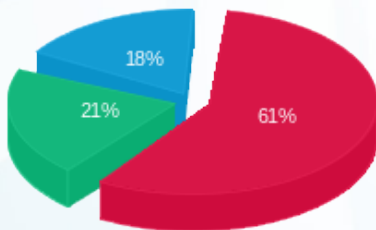

פסגה (1,536.11 ₪) 18%  
 גבע (522.49 ₪) 21%  
 שפל (443.57 ₪) 61%

הסטוריית צריכה בקוט"ש

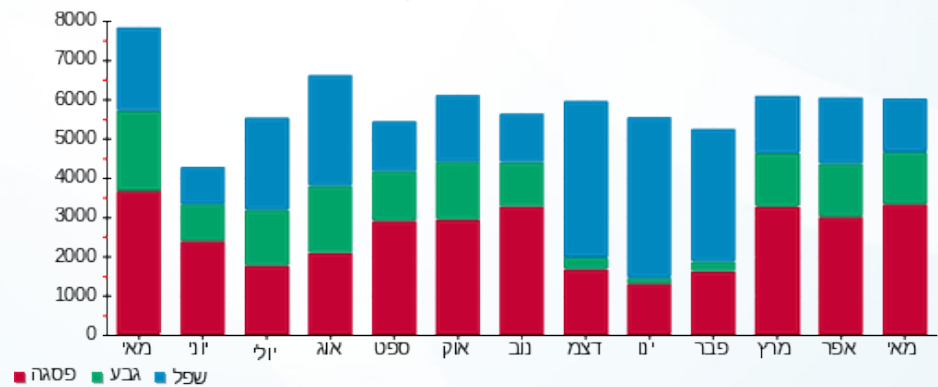



04/06/18

תאריך הפקה:

שם דייר: חנות 58-59 - שיפודי אילת

31/05/18

תאריך קריאה נוכחית:

שם אתר: פארק הקרח אילת

01/05/18

תאריך קריאה קודמת:

לקוח/ה נכבד/ה, אנו מתכבדים להגיש את חישוב צריכת החשמל לתקופה 01/05/18 - 31/05/18:

חנות 58-59 - שיפודי אילת - 8 - 81020819

| סה"כ לתשלום | מחיר לקוט"ש בא"ג | סה"כ צריכה בקוט"ש | קריאה נוכחית | קריאה קודמת | סוג צריכה                | סוג תעריף |
|-------------|------------------|-------------------|--------------|-------------|--------------------------|-----------|
|             |                  |                   | 31/05/18     | 01/05/18    | פרטי חשבון עבור תאריכים: |           |
| ₪ 3,452.12  | 46.96            | 7,351.20          | 306,395.60   | 299,044.40  | פסגה                     | 777       |
| ₪ 1,169.06  | 39.12            | 2,988.40          | 145,762.40   | 142,774.00  | גבע                      | 778       |
| ₪ 1,538.33  | 32.52            | 4,730.40          | 322,996.80   | 318,266.40  | שפל                      | 779       |

סה"כ צריכה לדייר:

| סה"כ לתשלום | סה"כ צריכה בקוט"ש | סה"כ צריכה שפל | סה"כ צריכה גבע | סה"כ צריכה בפסגה | שיא ביקוש |
|-------------|-------------------|----------------|----------------|------------------|-----------|
| ₪ 6,159.51  | 15,070.00         | 4,730.40       | 2,988.40       | 7,351.20         | 47.20     |

|            |                    |                     |
|------------|--------------------|---------------------|
| ₪ 188.00   | <b>תשלום קבוע</b>  |                     |
| ₪ 6,347.51 | <b>סה"כ לתשלום</b> | <b>לא כולל מע"מ</b> |

התפלגות חיוב בש"ח לפי תעו"ז

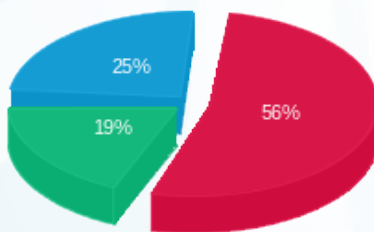

■ פסגה (₪ 3,452.12)  
■ גבע (₪ 1,169.06)  
■ שפל (₪ 1,538.33)

הסטוריית צריכה בקוט"ש

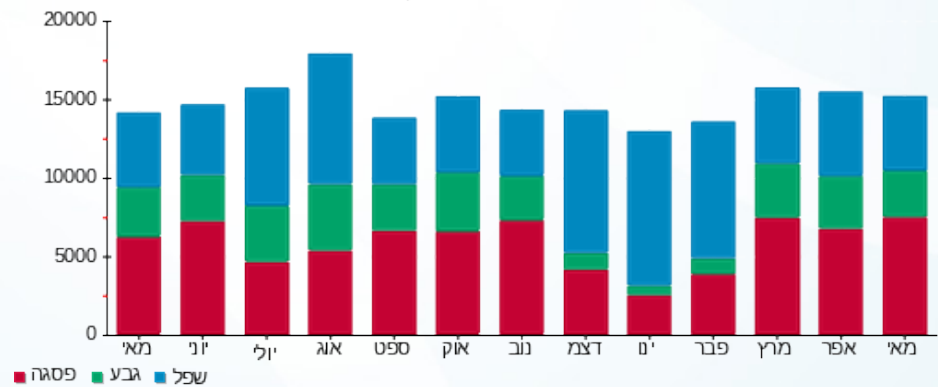

■ פסגה ■ גבע ■ שפל





04/06/18

תאריך הפקה:

שם דייר: חנות 6 - ICE CUBE

31/05/18

תאריך קריאה נוכחית:

שם אתר: פארק הקרח אילת

01/05/18

תאריך קריאה קודמת:

לקוח/ה נכבד/ה, אנו מתכבדים להגיש את חישוב צריכת החשמל לתקופה 01/05/18 - 31/05/18:

חנות 6 - 5 - 81020819 - ICE CUBE

| סה"כ לתשלום | מחיר לקוט"ש בא"ג | סה"כ צריכה בקוט"ש | קריאה נוכחית | קריאה קודמת | סוג צריכה | סוג תעריף                |
|-------------|------------------|-------------------|--------------|-------------|-----------|--------------------------|
|             |                  |                   | 31/05/18     | 01/05/18    |           | פרטי חשבון עבור תאריכים: |
| 279.41 ₪    | 46.96            | 595.00            | 49,452.30    | 48,857.30   | פסגה      | 777                      |
| 82.74 ₪     | 39.12            | 211.50            | 20,511.70    | 20,300.20   | גבע       | 778                      |
| 37.30 ₪     | 32.52            | 114.70            | 40,510.90    | 40,396.20   | שפל       | 779                      |

סה"כ צריכה לדייר:

| סה"כ לתשלום | סה"כ צריכה בקוט"ש | סה"כ צריכה שפל | סה"כ צריכה גבע | סה"כ צריכה בפסגה | שיא ביקוש |
|-------------|-------------------|----------------|----------------|------------------|-----------|
| 399.45 ₪    | 921.20            | 114.70         | 211.50         | 595.00           | 2.80      |

|          |                    |                     |
|----------|--------------------|---------------------|
| 188.00 ₪ | <b>תשלום קבוע</b>  |                     |
| 587.45 ₪ | <b>סה"כ לתשלום</b> | <b>לא כולל מע"מ</b> |

התפלגות חיוב בש"ח לפי תעו"ז

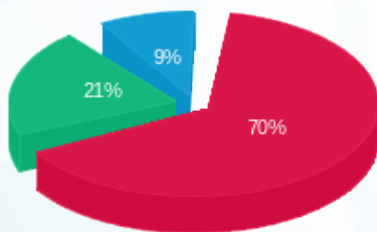

- פסגה (279.41 ₪) 70%
- גבע (82.74 ₪) 21%
- שפל (37.30 ₪) 9%

הסטוריית צריכה בקוט"ש

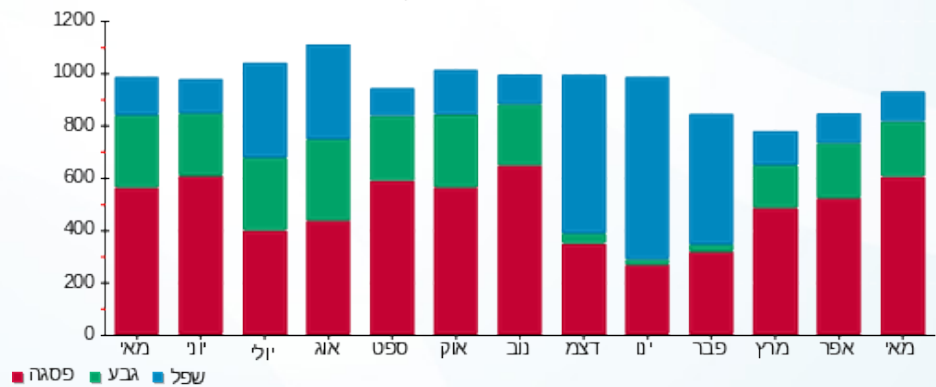



04/06/18 תאריך הפקה:  
 31/05/18 תאריך קריאה נוכחית:  
 01/05/18 תאריך קריאה קודמת:

שם דייר: חנות 60 - ארומה אספרסו בר  
 שם אתר: פארק הקרח אילת

לקוח/ה נכבד/ה, אנו מתכבדים להגיש את חישוב צריכת החשמל לתקופה 01/05/18 - 31/05/18:

חנות 60 - ארומה אספרסו בר - 6 - 81003929

| סוג תעריף                | סוג צריכה | קריאה קודמת | קריאה נוכחית | סה"כ צריכה בקוט"ש | מחיר לקוט"ש בא"ג | סה"כ לתשלום |
|--------------------------|-----------|-------------|--------------|-------------------|------------------|-------------|
| פרטי חשבון עבור תאריכים: |           |             | 01/05/18     | 31/05/18          |                  |             |
| 777                      | פסגה      | 40,853.93   | 46,570.36    | 5,716.43          | 46.96            | 2,684.43 ₪  |
| 778                      | גבע       | 21,358.91   | 23,732.98    | 2,374.08          | 39.12            | 928.74 ₪    |
| 779                      | שפל       | 54,606.50   | 57,879.82    | 3,273.32          | 32.52            | 1,064.48 ₪  |

סה"כ צריכה לדייר:

| שיא ביקוש | סה"כ צריכה בפסגה | סה"כ צריכה גבע | סה"כ צריכה שפל | סה"כ צריכה בקוט"ש | סה"כ לתשלום |
|-----------|------------------|----------------|----------------|-------------------|-------------|
| 35.49     | 5,716.43         | 2,374.08       | 3,273.32       | 11,363.82         | 4,677.65 ₪  |

|            |             |              |
|------------|-------------|--------------|
| 188.00 ₪   | תשלום קבוע  |              |
| 4,865.65 ₪ | סה"כ לתשלום | לא כולל מע"מ |

התפלגות חיוב בש"ח לפי תעו"ז

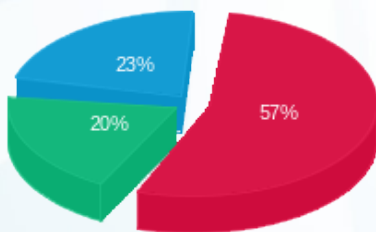

פסגה (2,684.43 ₪) ■  
 גבע (928.74 ₪) ■  
 שפל (1,064.48 ₪) ■

הסטוריית צריכה בקוט"ש

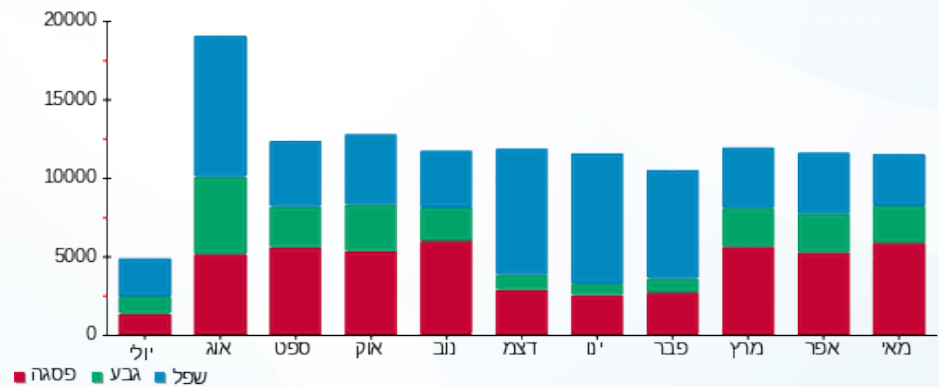

פסגה ■ גבע ■ שפל





04/06/18

תאריך הפקה:

שם דייר: חנות 63 - הלו קיטי

31/05/18

תאריך קריאה נוכחית:

שם אתר: פארק הקרח אילת

01/05/18

תאריך קריאה קודמת:

לקוח/ה נכבד/ה, אנו מתכבדים להגיש את חישוב צריכת החשמל לתקופה 01/05/18 - 31/05/18:

חנות 63 - הלו קיטי - 2 - 81003929

| סה"כ לתשלום | מחיר לקוט"ש בא"ג | סה"כ צריכה בקוט"ש | קריאה נוכחית | קריאה קודמת | סוג צריכה                | סוג תעריף |
|-------------|------------------|-------------------|--------------|-------------|--------------------------|-----------|
|             |                  |                   | 31/05/18     | 01/05/18    | פרטי חשבון עבור תאריכים: |           |
| ₪ 452.59    | 46.96            | 963.77            | 5,948.40     | 4,984.63    | פסגה                     | 777       |
| ₪ 159.90    | 39.12            | 408.75            | 2,325.94     | 1,917.19    | גבע                      | 778       |
| ₪ 91.35     | 32.52            | 280.91            | 4,279.76     | 3,998.86    | שפל                      | 779       |

סה"כ צריכה לדייר:

| סה"כ לתשלום | סה"כ צריכה בקוט"ש | סה"כ צריכה שפל | סה"כ צריכה גבע | סה"כ צריכה בפסגה | שיא ביקוש |
|-------------|-------------------|----------------|----------------|------------------|-----------|
| ₪ 703.84    | 1,653.43          | 280.91         | 408.75         | 963.77           | 4.38      |

|          |                    |                     |
|----------|--------------------|---------------------|
| ₪ 188.00 | <b>תשלום קבוע</b>  |                     |
| ₪ 891.84 | <b>סה"כ לתשלום</b> | <b>לא כולל מע"מ</b> |

התפלגות חיוב בש"ח לפי תעו"ז

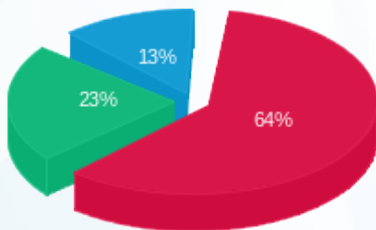

פסגה (₪ 452.59) ■  
גבע (₪ 159.90) ■  
שפל (₪ 91.35) ■

הסטוריית צריכה בקוט"ש

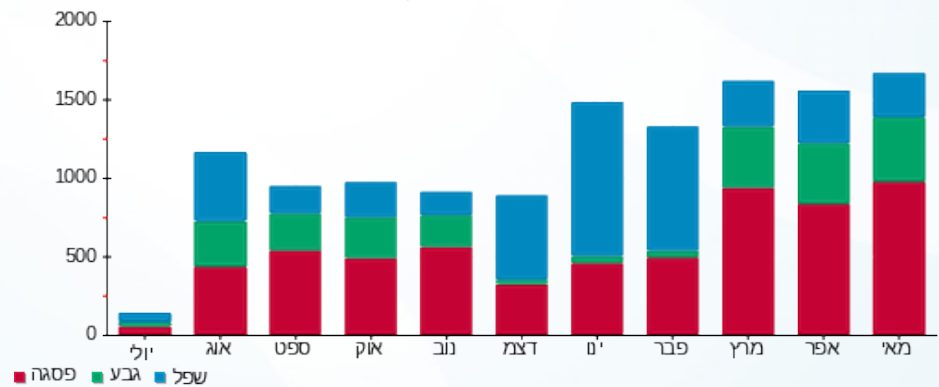



04/06/18

תאריך הפקה:

שם דייר: חנות 64 - אייס פארם

31/05/18

תאריך קריאה נוכחית:

שם אתר: פארק הקרח אילת

01/05/18

תאריך קריאה קודמת:

לקוח/ה נכבד/ה, אנו מתכבדים להגיש את חישוב צריכת החשמל לתקופה 01/05/18 - 31/05/18:

חנות 64 - אייס פארם - 3 - 81022678

| סה"כ לתשלום | מחיר לקוט"ש בא"ג | סה"כ צריכה בקוט"ש | קריאה נוכחית | קריאה קודמת | סוג צריכה | סוג תעריף                |
|-------------|------------------|-------------------|--------------|-------------|-----------|--------------------------|
|             |                  |                   | 31/05/18     | 01/05/18    |           | פרטי חשבון עבור תאריכים: |
| ₪ 333.74    | 46.96            | 710.70            | 24,743.15    | 24,032.45   | פסגה      | 777                      |
| ₪ 108.97    | 39.12            | 278.55            | 11,120.75    | 10,842.20   | גבע       | 778                      |
| ₪ 101.36    | 32.52            | 311.70            | 23,120.25    | 22,808.55   | שפל       | 779                      |

סה"כ צריכה לדייר:

| סה"כ לתשלום | סה"כ צריכה בקוט"ש | סה"כ צריכה שפל | סה"כ צריכה גבע | סה"כ צריכה בפסגה | שיא ביקוש |
|-------------|-------------------|----------------|----------------|------------------|-----------|
| ₪ 544.08    | 1,300.95          | 311.70         | 278.55         | 710.70           | 3.35      |

|          |                    |                     |
|----------|--------------------|---------------------|
| ₪ 188.00 | <b>תשלום קבוע</b>  |                     |
| ₪ 732.08 | <b>סה"כ לתשלום</b> | <b>לא כולל מע"מ</b> |

התפלגות חיוב בש"ח לפי תעו"ז

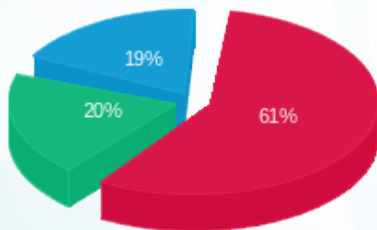

פסגה (₪ 333.74) 61%  
 גבע (₪ 108.97) 20%  
 שפל (₪ 101.36) 19%

הסטוריית צריכה בקוט"ש

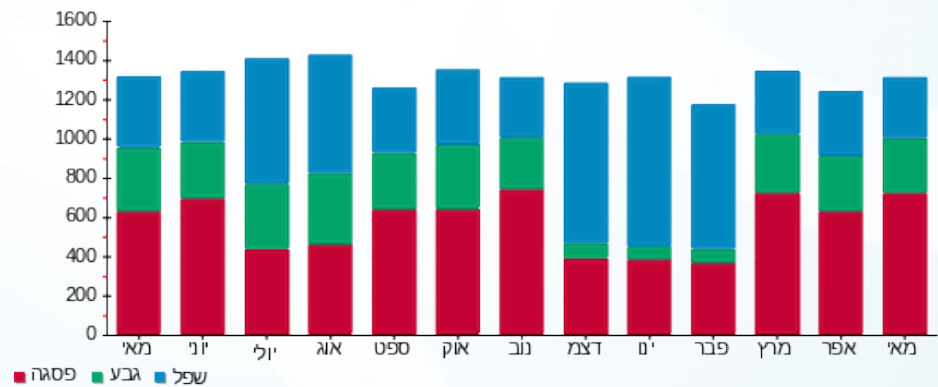



04/06/18 תאריך הפקה:  
 31/05/18 תאריך קריאה נוכחית:  
 01/05/18 תאריך קריאה קודמת:

שם דייר: חנות 7 Z sport  
 שם אתר: פארק הקרח אילת

לקוח/ה נכבד/ה, אנו מתכבדים להגיש את חישוב צריכת החשמל לתקופה 01/05/18 - 31/05/18:

**חנות 17 - 81022479 - Z sport**

| סה"כ לתשלום | מחיר לקוט"ש בא"ג | סה"כ צריכה בקוט"ש | קריאה נוכחית | קריאה קודמת | סוג צריכה                | סוג תעריף |
|-------------|------------------|-------------------|--------------|-------------|--------------------------|-----------|
|             |                  |                   | 31/05/18     | 01/05/18    | פרטי חשבון עבור תאריכים: |           |
| ₪ 59.52     | 46.96            | 126.75            | 22,059.15    | 21,932.40   | פסגה                     | 777       |
| ₪ 20.71     | 39.12            | 52.95             | 10,353.05    | 10,300.10   | גבע                      | 778       |
| ₪ 10.44     | 32.52            | 32.10             | 19,319.95    | 19,287.85   | שפל                      | 779       |

**סה"כ צריכה לדייר:**

| סה"כ לתשלום | סה"כ צריכה בקוט"ש | סה"כ צריכה שפל | סה"כ צריכה גבע | סה"כ צריכה בפסגה | שיא ביקוש |
|-------------|-------------------|----------------|----------------|------------------|-----------|
| ₪ 90.67     | 211.80            | 32.10          | 52.95          | 126.75           | 0.55      |

|          |                    |                     |
|----------|--------------------|---------------------|
| ₪ 188.00 | <b>תשלום קבוע</b>  |                     |
| ₪ 278.67 | <b>סה"כ לתשלום</b> | <b>לא כולל מע"מ</b> |

התפלגות חיוב בש"ח לפי תעו"ז

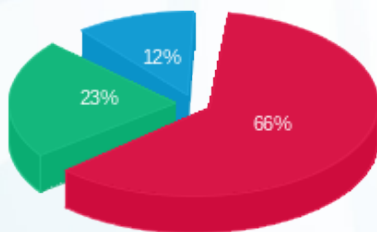

פסגה (₪ 59.52)  
 גבע (₪ 20.71)  
 שפל (₪ 10.44)

הסטוריית צריכה בקוט"ש

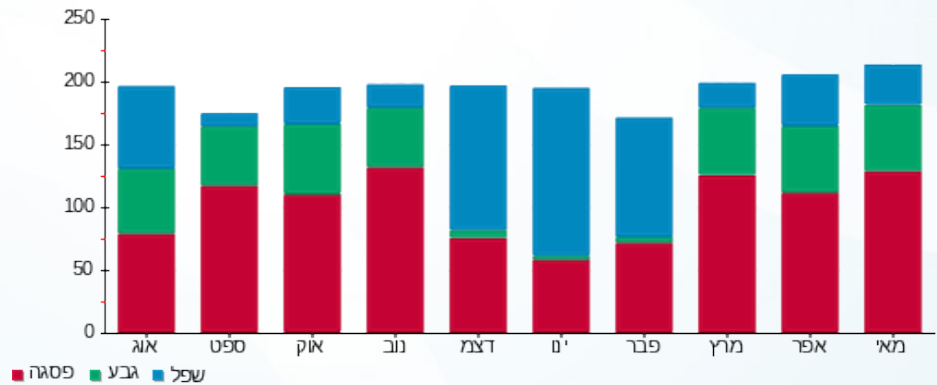



04/06/18

תאריך הפקה:

שם דייר: חנות 8 - HOODIES

31/05/18

תאריך קריאה נוכחית:

שם אתר: פארק הקרח אילת

01/05/18

תאריך קריאה קודמת:

לקוח/ה נכבד/ה, אנו מתכבדים להגיש את חישוב צריכת החשמל לתקופה 01/05/18 - 31/05/18:

חנות 8 - 2 - 81022479 - HOODIES

| סה"כ לתשלום | מחיר לקוט"ש בא"ג | סה"כ צריכה בקוט"ש | קריאה נוכחית | קריאה קודמת | סוג צריכה | סוג תעריף                |
|-------------|------------------|-------------------|--------------|-------------|-----------|--------------------------|
|             |                  |                   | 31/05/18     | 01/05/18    |           | פרטי חשבון עבור תאריכים: |
| ₪ 321.35    | 46.96            | 684.30            | 38,979.85    | 38,295.55   | פסגה      | 777                      |
| ₪ 114.41    | 39.12            | 292.45            | 19,346.70    | 19,054.25   | גבע       | 778                      |
| ₪ 76.93     | 32.52            | 236.55            | 36,776.40    | 36,539.85   | שפל       | 779                      |

סה"כ צריכה לדייר:

| סה"כ לתשלום | סה"כ צריכה בקוט"ש | סה"כ צריכה שפל | סה"כ צריכה גבע | סה"כ צריכה בפסגה | שיא ביקוש |
|-------------|-------------------|----------------|----------------|------------------|-----------|
| ₪ 512.68    | 1,213.30          | 236.55         | 292.45         | 684.30           | 3.25      |

|          |                    |                     |
|----------|--------------------|---------------------|
| ₪ 188.00 | <b>תשלום קבוע</b>  |                     |
| ₪ 700.68 | <b>סה"כ לתשלום</b> | <b>לא כולל מע"מ</b> |

התפלגות חיוב בש"ח לפי תעו"ז

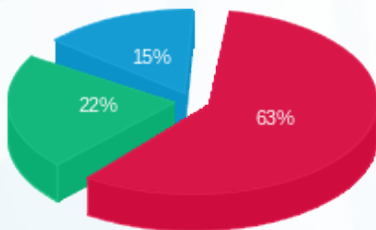

פסגה (₪ 321.35) 15%  
גבע (₪ 114.41) 22%  
שפל (₪ 76.93) 63%

הסטוריית צריכה בקוט"ש

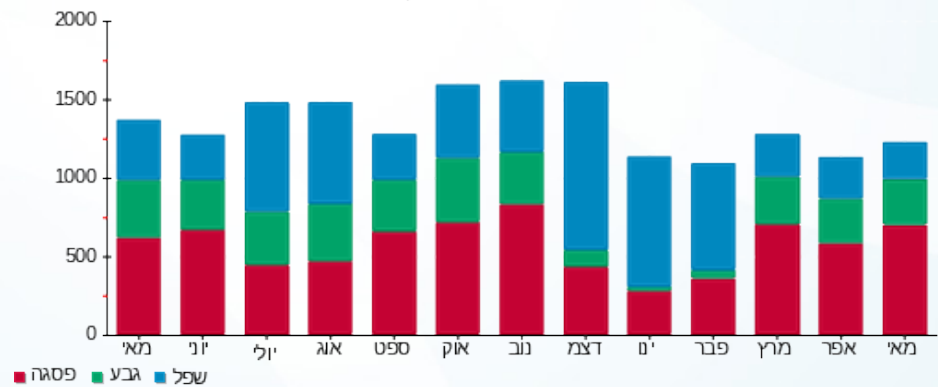

פסגה גבע שפל





04/06/18

תאריך הפקה:

שם דייר: חנות 9 - דיוטי פרפיום

31/05/18

תאריך קריאה נוכחית:

שם אתר: פארק הקרח אילת

01/05/18

תאריך קריאה קודמת:

לקוח/ה נכבד/ה, אנו מתכבדים להגיש את חישוב צריכת החשמל לתקופה 01/05/18 - 31/05/18:

חנות 9 - דיוטי פרפיום - 3 - 81022479

| סה"כ לתשלום | מחיר לקוט"ש בא"ג | סה"כ צריכה בקוט"ש | קריאה נוכחית | קריאה קודמת | סוג צריכה | סוג תעריף                |
|-------------|------------------|-------------------|--------------|-------------|-----------|--------------------------|
|             |                  |                   | 31/05/18     | 01/05/18    |           | פרטי חשבון עבור תאריכים: |
| ₪ 426.73    | 46.96            | 908.70            | 56,529.25    | 55,620.55   | פסגה      | 777                      |
| ₪ 130.54    | 39.12            | 333.70            | 22,773.55    | 22,439.85   | גבע       | 778                      |
| ₪ 65.76     | 32.52            | 202.20            | 39,975.30    | 39,773.10   | שפל       | 779                      |

סה"כ צריכה לדייר:

| סה"כ לתשלום | סה"כ צריכה בקוט"ש | סה"כ צריכה שפל | סה"כ צריכה גבע | סה"כ צריכה בפסגה | שיא ביקוש |
|-------------|-------------------|----------------|----------------|------------------|-----------|
| ₪ 623.02    | 1,444.60          | 202.20         | 333.70         | 908.70           | 4.40      |

|          |                    |                     |
|----------|--------------------|---------------------|
| ₪ 188.00 | <b>תשלום קבוע</b>  |                     |
| ₪ 811.02 | <b>סה"כ לתשלום</b> | <b>לא כולל מע"מ</b> |

התפלגות חיוב בש"ח לפי תעו"ז

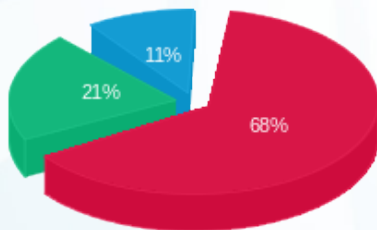

פסגה (₪ 426.73) 68%  
גבע (₪ 130.54) 21%  
שפל (₪ 65.76) 11%

הסטוריית צריכה בקוט"ש

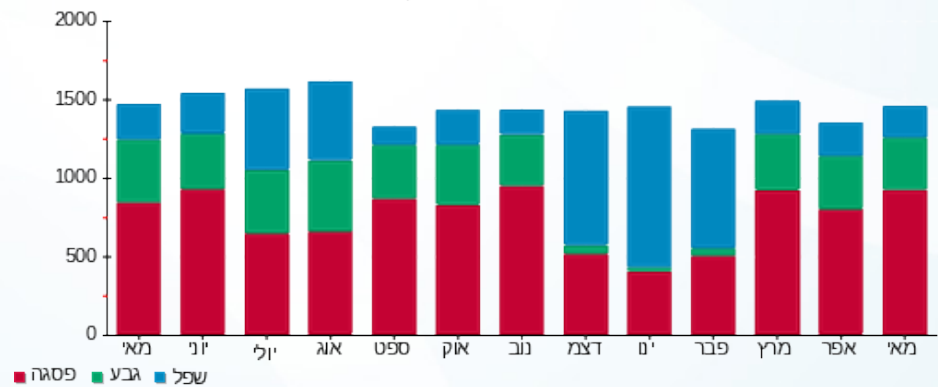

04/06/18 תאריך הפקה:  
 31/05/18 תאריך קריאה נוכחית:  
 01/05/18 תאריך קריאה קודמת:

שם דייר: חנות דוכן 207 - איי רובוט  
 שם אתר: פארק הקרח אילת

לקוח/ה נכבד/ה, אנו מתכבדים להגיש את חישוב צריכת החשמל לתקופה 01/05/18 - 31/05/18:

חנות דוכן 207 - איי רובוט - 1 - 81022678

| סוג תעריף                | סוג צריכה | קריאה קודמת | קריאה נוכחית | סה"כ צריכה בקוט"ש | מחיר לקוט"ש בא"ג | סה"כ לתשלום |
|--------------------------|-----------|-------------|--------------|-------------------|------------------|-------------|
| פרטי חשבון עבור תאריכים: |           | 01/05/18    | 31/05/18     |                   |                  |             |
| 517                      |           | 11,616.45   | 11,784.65    | 168.20            | 48.44            | 81.48 ₪     |

סה"כ צריכה לדייר:

| שיא ביקוש | סה"כ צריכה בקוט"ש | סה"כ לתשלום |
|-----------|-------------------|-------------|
| 0.65      | 168.20            | 81.48 ₪     |

|         |             |              |
|---------|-------------|--------------|
| 17.36 ₪ | תשלום קבוע  |              |
| 98.84 ₪ | סה"כ לתשלום | לא כולל מע"מ |

התפלגות חיוב בש"ח לפי תעו"ז

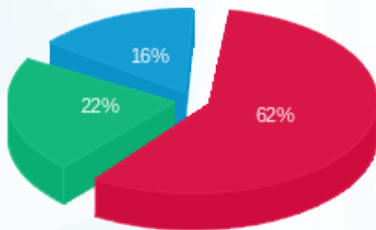

פסגה (50.35 ₪)  
 גבע (18.31 ₪)  
 שפל (12.81 ₪)

הסטוריית צריכה בקוט"ש

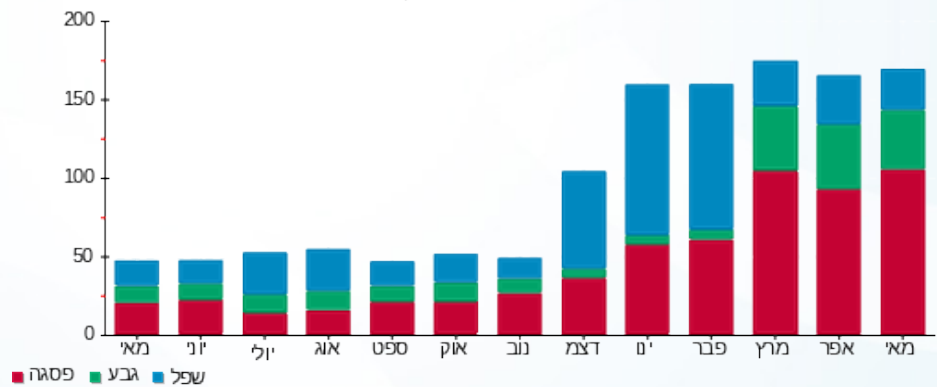



04/06/18 תאריך הפקה:  
 31/05/18 תאריך קריאה נוכחית:  
 01/05/18 תאריך קריאה קודמת:

**שם דייר:** יחידת קירור מגרש החלקה  
**שם אתר:** פארק הקרח אילת

**לקוח/ה נכבד/ה, אנו מתכבדים להגיש את חישוב צריכת החשמל לתקופה 01/05/18 - 31/05/18:**

**יחידת קירור 1 - 2 - 81038131**

| סוג תעריף | סוג צריכה | קריאה קודמת | קריאה נוכחית | סה"כ צריכה בקוט"ש | מחיר לקוט"ש בא"ג         | סה"כ לתשלום |
|-----------|-----------|-------------|--------------|-------------------|--------------------------|-------------|
|           |           |             | 31/05/18     | 01/05/18          | פרטי חשבון עבור תאריכים: |             |
| 777       | פסגה      | 418,092.00  | 441,596.40   | 23,504.40         | 46.96                    | 11,037.67 ₪ |
| 778       | גבע       | 250,182.00  | 260,527.20   | 10,345.20         | 39.12                    | 4,047.04 ₪  |
| 779       | שפל       | 668,746.80  | 684,049.20   | 15,302.40         | 32.52                    | 4,976.34 ₪  |

**מגדלי קירור החלקה 2 - 81038131**

| סוג תעריף | סוג צריכה | קריאה קודמת | קריאה נוכחית | סה"כ צריכה בקוט"ש | מחיר לקוט"ש בא"ג         | סה"כ לתשלום |
|-----------|-----------|-------------|--------------|-------------------|--------------------------|-------------|
|           |           |             | 31/05/18     | 01/05/18          | פרטי חשבון עבור תאריכים: |             |
| 777       | פסגה      | 70,990.40   | 73,942.40    | 2,952.00          | 46.96                    | 1,386.26 ₪  |
| 778       | גבע       | 42,286.40   | 43,747.60    | 1,461.20          | 39.12                    | 571.62 ₪    |
| 779       | שפל       | 89,544.00   | 91,398.40    | 1,854.40          | 32.52                    | 603.05 ₪    |

**יחידת קירור 1 - 3 - 81038131**

| סוג תעריף | סוג צריכה | קריאה קודמת  | קריאה נוכחית | סה"כ צריכה בקוט"ש | מחיר לקוט"ש בא"ג         | סה"כ לתשלום |
|-----------|-----------|--------------|--------------|-------------------|--------------------------|-------------|
|           |           |              | 31/05/18     | 01/05/18          | פרטי חשבון עבור תאריכים: |             |
| 777       | פסגה      | 1,234,570.80 | 1,260,261.60 | 25,690.80         | 46.96                    | 12,064.40 ₪ |
| 778       | גבע       | 693,483.60   | 707,158.80   | 13,675.20         | 39.12                    | 5,349.74 ₪  |
| 779       | שפל       | 1,784,252.40 | 1,806,338.40 | 22,086.00         | 32.52                    | 7,182.37 ₪  |

**חדר מכונות מ"א מס 1 - 4 - 81038131**

| סוג תעריף | סוג צריכה | קריאה קודמת  | קריאה נוכחית | סה"כ צריכה בקוט"ש | מחיר לקוט"ש בא"ג         | סה"כ לתשלום |
|-----------|-----------|--------------|--------------|-------------------|--------------------------|-------------|
|           |           |              | 31/05/18     | 01/05/18          | פרטי חשבון עבור תאריכים: |             |
| 777       | פסגה      | 748,969.60   | 771,387.20   | 22,417.60         | 46.96                    | 10,527.30 ₪ |
| 778       | גבע       | 423,052.80   | 433,936.00   | 10,883.20         | 39.12                    | 4,257.51 ₪  |
| 779       | שפל       | 1,037,870.40 | 1,055,553.60 | 17,683.20         | 32.52                    | 5,750.58 ₪  |





יחידת קירור 3 - 5 - 81038131

| סה"כ לתשלום | מחיר לקוט"ש בא"ג | סה"כ צריכה בקוט"ש | קריאה נוכחית | קריאה קודמת | סוג צריכה                | סוג תעריף |
|-------------|------------------|-------------------|--------------|-------------|--------------------------|-----------|
|             |                  |                   | 31/05/18     | 01/05/18    | פרטי חשבון עבור תאריכים: |           |
| ₪ 9,992.90  | 46.96            | 21,279.60         | 439,258.80   | 417,979.20  | פסגה                     | 777       |
| ₪ 4,566.71  | 39.12            | 11,673.60         | 257,014.80   | 245,341.20  | גבע                      | 778       |
| ₪ 5,192.92  | 32.52            | 15,968.40         | 609,135.60   | 593,167.20  | שפל                      | 779       |

לוח איגולו חדש - 6 - 81038131

| סה"כ לתשלום | מחיר לקוט"ש בא"ג | סה"כ צריכה בקוט"ש | קריאה נוכחית | קריאה קודמת | סוג צריכה                | סוג תעריף |
|-------------|------------------|-------------------|--------------|-------------|--------------------------|-----------|
|             |                  |                   | 31/05/18     | 01/05/18    | פרטי חשבון עבור תאריכים: |           |
| ₪ 0.00      | 46.96            | 0.00              | 900.40       | 900.40      | פסגה                     | 777       |
| ₪ 0.00      | 39.12            | 0.00              | 501.20       | 501.20      | גבע                      | 778       |
| ₪ 0.00      | 32.52            | 0.00              | 1,681.20     | 1,681.20    | שפל                      | 779       |

סה"כ צריכה לדייר:

| סה"כ לתשלום | סה"כ צריכה בקוט"ש | סה"כ צריכה שפל | סה"כ צריכה גבע | סה"כ צריכה בפסגה | שיא ביקוש |
|-------------|-------------------|----------------|----------------|------------------|-----------|
| ₪ 87,506.41 | 216,777.20        | 72,894.40      | 48,038.40      | 95,844.40        | 242.40    |

|             |                    |                     |
|-------------|--------------------|---------------------|
| ₪ 188.00    | <b>תשלום קבוע</b>  |                     |
| ₪ 87,694.41 | <b>סה"כ לתשלום</b> | <b>לא כולל מע"מ</b> |

התפלגות חיוב בש"ח לפי תעו"ז

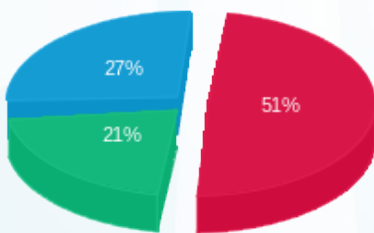

- פסגה (₪ 45,008.53)
- גבע (₪ 18,792.62)
- שפל (₪ 23,705.26)

הסטוריית צריכה בקוט"ש

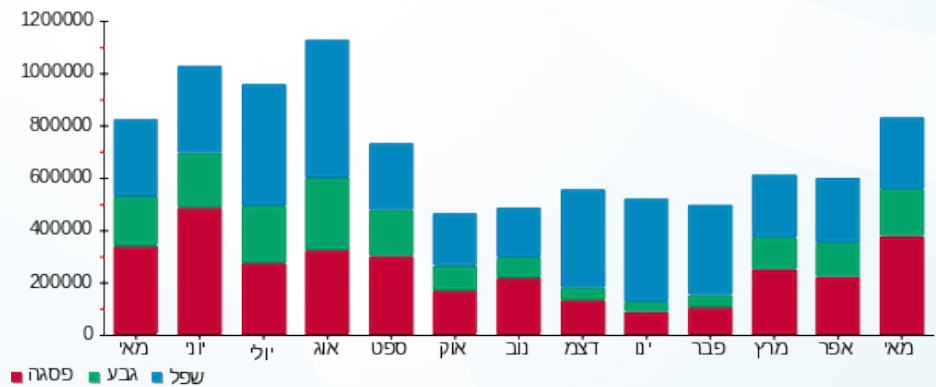

04/06/18 תאריך הפקה:  
 31/05/18 תאריך קריאה נוכחית:  
 01/05/18 תאריך קריאה קודמת:

שם דייר: מחסן 612 חנות 54-57 טופ שופ  
 שם אתר: פארק הקרח אילת

לקוח/ה נכבד/ה, אנו מתכבדים להגיש את חישוב צריכת החשמל לתקופה 01/05/18 - 31/05/18:

מחסן 612 חנות 54-57 טופ שופ - 1 - 81020821

| סוג תעריף                | סוג צריכה | קריאה קודמת | קריאה נוכחית | סה"כ צריכה בקוט"ש | מחיר לקוט"ש בא"ג | סה"כ לתשלום |
|--------------------------|-----------|-------------|--------------|-------------------|------------------|-------------|
| פרטי חשבון עבור תאריכים: |           |             |              |                   |                  |             |
| 777                      | פסגה      | 01/05/18    | 31/05/18     | 154.25            | 46.96            | 72.44 ₪     |
| 778                      | גבע       | 2,485.75    | 2,541.50     | 55.75             | 39.12            | 21.81 ₪     |
| 779                      | שפל       | 6,431.40    | 6,526.00     | 94.60             | 32.52            | 30.76 ₪     |

סה"כ צריכה לדייר:

| שיא ביקוש | סה"כ צריכה בפסגה | סה"כ צריכה גבע | סה"כ צריכה שפל | סה"כ צריכה בקוט"ש | סה"כ לתשלום |
|-----------|------------------|----------------|----------------|-------------------|-------------|
| 0.80      | 154.25           | 55.75          | 94.60          | 304.60            | 125.01 ₪    |

|              |             |
|--------------|-------------|
| 188.00 ₪     | תשלום קבוע  |
| 313.01 ₪     | סה"כ לתשלום |
| לא כולל מע"מ |             |

התפלגות חיוב בש"ח לפי תעו"ז

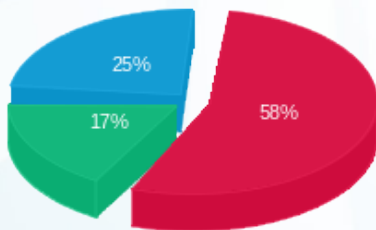

פסגה (72.44 ₪) ■  
 גבע (21.81 ₪) ■  
 שפל (30.76 ₪) ■

הסטוריית צריכה בקוט"ש

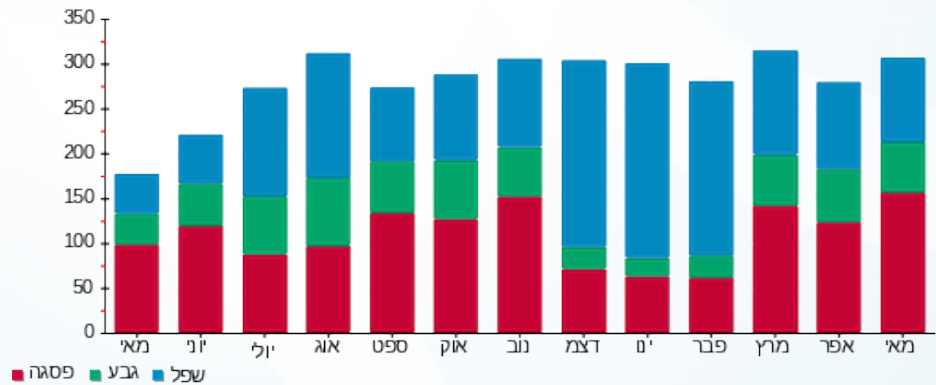



04/06/18 תאריך הפקה:  
 31/05/18 תאריך קריאה נוכחית:  
 01/05/18 תאריך קריאה קודמת:

שם דייר: מחסן 614 פנדורה (חנות 16)  
 שם אתר: פארק הקרח אילת

לקוח/ה נכבד/ה, אנו מתכבדים להגיש את חישוב צריכת החשמל לתקופה 01/05/18 - 31/05/18:

מחסן 614 פנדורה (חנות 16 - 7 - 81022479)

| סוג תעריף                | סוג צריכה | קריאה קודמת | קריאה נוכחית | סה"כ צריכה בקוט"ש | מחיר לקוט"ש בא"ג | סה"כ לתשלום |
|--------------------------|-----------|-------------|--------------|-------------------|------------------|-------------|
| פרטי חשבון עבור תאריכים: |           |             |              |                   |                  |             |
| 777                      | פסגה      | 01/05/18    | 31/05/18     | 153.10            | 46.96            | 71.90 ₪     |
| 778                      | גבע       | 423.95      | 444.00       | 20.05             | 39.12            | 7.84 ₪      |
| 779                      | שפל       | 993.45      | 1,021.65     | 28.20             | 32.52            | 9.17 ₪      |

סה"כ צריכה לדייר:

| שיא ביקוש | סה"כ צריכה בפסגה | סה"כ צריכה גבע | סה"כ צריכה שפל | סה"כ צריכה בקוט"ש | סה"כ לתשלום |
|-----------|------------------|----------------|----------------|-------------------|-------------|
| 3.35      | 153.10           | 20.05          | 28.20          | 201.35            | 88.91 ₪     |

|          |              |
|----------|--------------|
| 188.00 ₪ | תשלום קבוע   |
| 276.91 ₪ | סה"כ לתשלום  |
|          | לא כולל מע"מ |

התפלגות חיוב בש"ח לפי תעו"ז

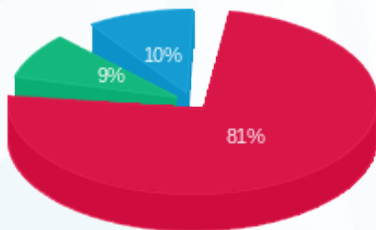

פסגה (71.90 ₪)  
 גבע (7.84 ₪)  
 שפל (9.17 ₪)

הסטוריית צריכה בקוט"ש

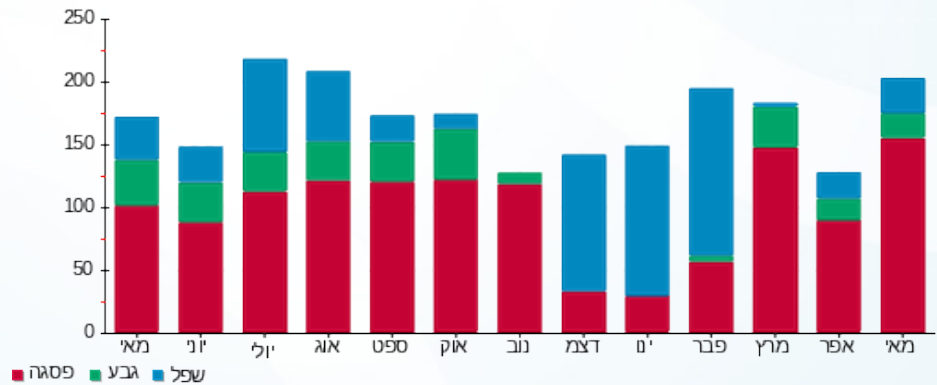



04/06/18

תאריך הפקה:

שם דייר: מחסן שעונים- 650-837

31/05/18

תאריך קריאה נוכחית:

שם אתר: פארק הקרח אילת

01/05/18

תאריך קריאה קודמת:

לקוח/ה נכבד/ה, אנו מתכבדים להגיש את חישוב צריכת החשמל לתקופה 01/05/18 - 31/05/18:

מחסן שעונים- 650-837 - 6 - 81019706

| סוג תעריף                | סוג צריכה | קריאה קודמת | קריאה נוכחית | סה"כ צריכה בקוט"ש | מחיר לקוט"ש בא"ג | סה"כ לתשלום |
|--------------------------|-----------|-------------|--------------|-------------------|------------------|-------------|
| פרטי חשבון עבור תאריכים: |           |             |              |                   |                  |             |
| 777                      | פסגה      | 01/05/18    | 31/05/18     | 175.80            | 46.96            | 82.56 ₪     |
| 778                      | גבע       | 938.00      | 973.00       | 35.00             | 39.12            | 13.69 ₪     |
| 779                      | שפל       | 3,139.70    | 3,210.70     | 71.00             | 32.52            | 23.09 ₪     |

סה"כ צריכה לדייר:

| שיא ביקוש | סה"כ צריכה בפסגה | סה"כ צריכה גבע | סה"כ צריכה שפל | סה"כ צריכה בקוט"ש | סה"כ לתשלום |
|-----------|------------------|----------------|----------------|-------------------|-------------|
| 1.20      | 175.80           | 35.00          | 71.00          | 281.80            | 119.34 ₪    |

|              |             |
|--------------|-------------|
| 188.00 ₪     | תשלום קבוע  |
| 307.34 ₪     | סה"כ לתשלום |
| לא כולל מע"מ |             |

התפלגות חיוב בש"ח לפי תעו"ז

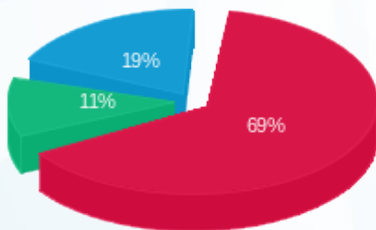

פסגה (82.56 ₪)  
גבע (13.69 ₪)  
שפל (23.09 ₪)

הסטוריית צריכה בקוט"ש

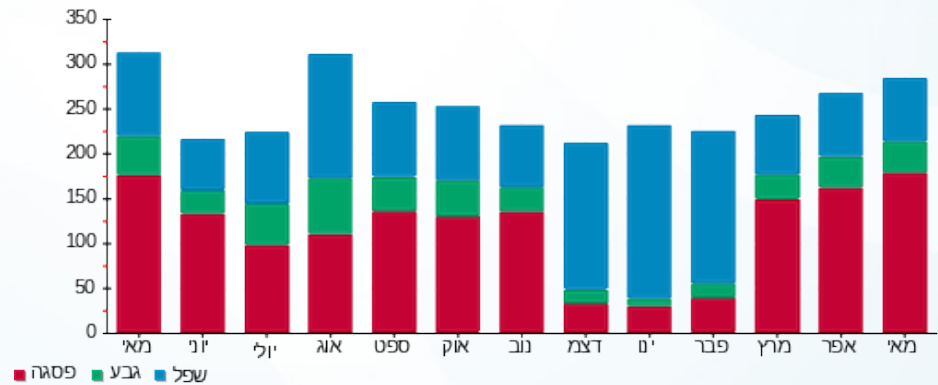

04/06/18 תאריך הפקה:  
 31/05/18 תאריך קריאה נוכחית:  
 01/05/18 תאריך קריאה קודמת:

שם דייר: מטבחון איטליקה  
 שם אתר: פארק הקרח אילת

לקוח/ה נכבד/ה, אנו מתכבדים להגיש את חישוב צריכת החשמל לתקופה 01/05/18 - 31/05/18:

מטבחון איטליקה - 5 - 81003929

| סה"כ לתשלום | מחיר לקוט"ש בא"ג | סה"כ צריכה בקוט"ש | קריאה נוכחית | קריאה קודמת | סוג צריכה                | סוג תעריף |
|-------------|------------------|-------------------|--------------|-------------|--------------------------|-----------|
|             |                  |                   | 31/05/18     | 01/05/18    | פרטי חשבון עבור תאריכים: |           |
| ₪ 463.47    | 48.44            | 956.79            | 10,330.64    | 9,373.85    |                          | 517       |

סה"כ צריכה לדייר:

| סה"כ לתשלום | סה"כ צריכה בקוט"ש | שיא ביקוש |
|-------------|-------------------|-----------|
| ₪ 463.47    | 956.79            | 2.46      |

|          |             |              |
|----------|-------------|--------------|
| ₪ 17.36  | תשלום קבוע  |              |
| ₪ 480.83 | סה"כ לתשלום | לא כולל מע"מ |

התפלגות חיוב בש"ח לפי תעו"ז

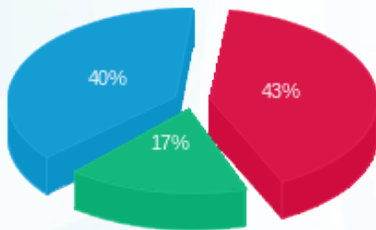

פסגה (ש"ח 199.23)  
 גבע (ש"ח 81.04)  
 שפל (ש"ח 183.20)

הסטוריית צריכה בקוט"ש

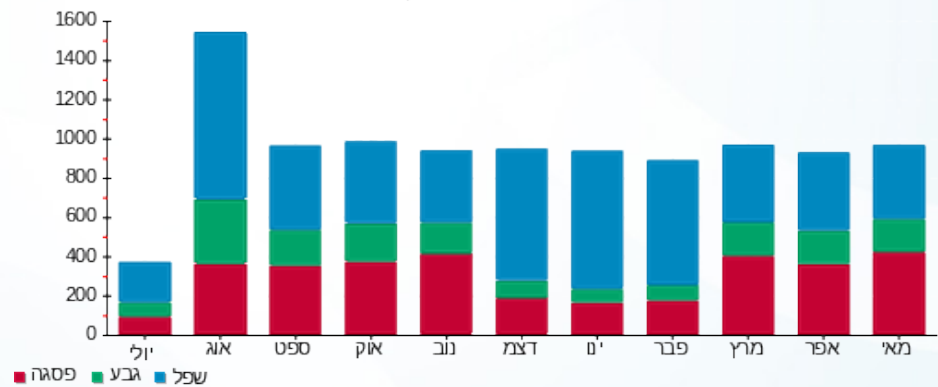



04/06/18 תאריך הפקה:  
 31/05/18 תאריך קריאה נוכחית:  
 01/05/18 תאריך קריאה קודמת:

שם דייר: מיזוג אוויר  
 שם אתר: פארק הקרח אילת

לקוח/ה נכבד/ה, אנו מתכבדים להגיש את חישוב צריכת החשמל לתקופה 01/05/18 - 31/05/18:

**לוח קירור מים 1 - 1 - 81038088**

| סוג תעריף                | סוג צריכה | קריאה קודמת  | קריאה נוכחית | סה"כ צריכה בקוט"ש | מחיר לקוט"ש בא"ג | סה"כ לתשלום |
|--------------------------|-----------|--------------|--------------|-------------------|------------------|-------------|
| פרטי חשבון עבור תאריכים: |           |              | 31/05/18     | 01/05/18          |                  |             |
| 777                      | פסגה      | 1,176,659.46 | 1,201,003.14 | 24,343.68         | 46.96            | 11,431.79 ₪ |
| 778                      | גבע       | 592,277.47   | 602,421.66   | 10,144.19         | 39.12            | 3,968.41 ₪  |
| 779                      | שפל       | 769,285.34   | 779,738.05   | 10,452.70         | 32.52            | 3,399.22 ₪  |

**לוח קירור מים 2 - 2 - 81038088**

| סוג תעריף                | סוג צריכה | קריאה קודמת  | קריאה נוכחית | סה"כ צריכה בקוט"ש | מחיר לקוט"ש בא"ג | סה"כ לתשלום |
|--------------------------|-----------|--------------|--------------|-------------------|------------------|-------------|
| פרטי חשבון עבור תאריכים: |           |              | 31/05/18     | 01/05/18          |                  |             |
| 777                      | פסגה      | 1,098,278.88 | 1,113,657.86 | 15,378.98         | 46.96            | 7,221.97 ₪  |
| 778                      | גבע       | 569,763.17   | 581,546.14   | 11,782.98         | 39.12            | 4,609.50 ₪  |
| 779                      | שפל       | 759,165.34   | 772,604.96   | 13,439.62         | 32.52            | 4,370.56 ₪  |

**לוח מ"א גג - 3 - 81038088**

| סוג תעריף                | סוג צריכה | קריאה קודמת | קריאה נוכחית | סה"כ צריכה בקוט"ש | מחיר לקוט"ש בא"ג | סה"כ לתשלום |
|--------------------------|-----------|-------------|--------------|-------------------|------------------|-------------|
| פרטי חשבון עבור תאריכים: |           |             | 31/05/18     | 01/05/18          |                  |             |
| 777                      | פסגה      | 542,353.16  | 554,973.88   | 12,620.72         | 46.96            | 5,926.69 ₪  |
| 778                      | גבע       | 297,637.10  | 304,430.44   | 6,793.34          | 39.12            | 2,657.55 ₪  |
| 779                      | שפל       | 763,361.04  | 776,270.68   | 12,909.64         | 32.52            | 4,198.21 ₪  |

**לוח קירור מים 3 - 4 - 81038088**

| סוג תעריף                | סוג צריכה | קריאה קודמת  | קריאה נוכחית | סה"כ צריכה בקוט"ש | מחיר לקוט"ש בא"ג | סה"כ לתשלום |
|--------------------------|-----------|--------------|--------------|-------------------|------------------|-------------|
| פרטי חשבון עבור תאריכים: |           |              | 31/05/18     | 01/05/18          |                  |             |
| 777                      | פסגה      | 1,388,086.69 | 1,407,930.66 | 19,843.97         | 46.96            | 9,318.73 ₪  |
| 778                      | גבע       | 721,285.79   | 733,128.29   | 11,842.50         | 39.12            | 4,632.78 ₪  |
| 779                      | שפל       | 908,079.52   | 917,144.42   | 9,064.90          | 32.52            | 2,947.90 ₪  |





סה"כ צריכה לדייר:

| שיא ביקוש | סה"כ צריכה בפסגה | סה"כ צריכה גבע | סה"כ צריכה שפל | סה"כ צריכה בקוט"ש | סה"כ לתשלום |
|-----------|------------------|----------------|----------------|-------------------|-------------|
|           | 72,187.34        | 40,563.00      | 45,866.86      | 158,617.20        | 64,683.33 ₪ |

|             |                    |                     |
|-------------|--------------------|---------------------|
| 0.00 ₪      | <b>תשלום קבוע</b>  |                     |
| 64,683.33 ₪ | <b>סה"כ לתשלום</b> | <b>לא כולל מע"מ</b> |

התפלגות חיוב בש"ח לפי תעו"ז

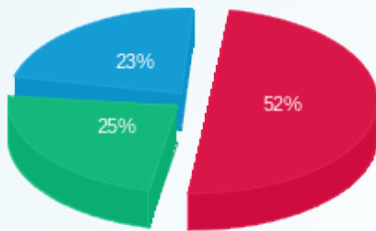

- פסגה (33,899.18 ₪)
- גבע (15,868.25 ₪)
- שפל (14,915.90 ₪)

הסטוריית צריכה בקוט"ש

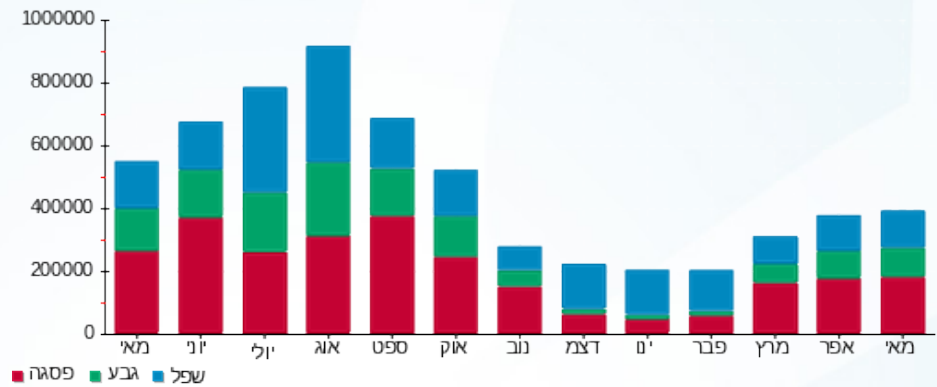



04/06/18 תאריך הפקה:  
 31/05/18 תאריך קריאה נוכחית:  
 01/05/18 תאריך קריאה קודמת:

שם דייר: מקדונלדס 3-4  
 שם אתר: פארק הקרח אילת

לקוח/ה נכבד/ה, אנו מתכבדים להגיש את חישוב צריכת החשמל לתקופה 01/05/18 - 31/05/18:

מקדונלדס 3-4 - 2 - 81020819

| סה"כ לתשלום | מחיר לקוט"ש בא"ג | סה"כ צריכה בקוט"ש | קריאה נוכחית | קריאה קודמת | סוג צריכה                | סוג תעריף |
|-------------|------------------|-------------------|--------------|-------------|--------------------------|-----------|
|             |                  |                   | 31/05/18     | 01/05/18    | פרטי חשבון עבור תאריכים: |           |
| ₪ 2,621.87  | 46.96            | 5,583.20          | 377,487.40   | 371,904.20  | פסגה                     | 777       |
| ₪ 1,051.08  | 39.12            | 2,686.80          | 205,203.20   | 202,516.40  | גבע                      | 778       |
| ₪ 1,325.06  | 32.52            | 4,074.60          | 471,860.80   | 467,786.20  | שפל                      | 779       |

סה"כ צריכה לדייר:

| סה"כ לתשלום | סה"כ צריכה בקוט"ש | סה"כ צריכה שפל | סה"כ צריכה גבע | סה"כ צריכה בפסגה | שיא ביקוש |
|-------------|-------------------|----------------|----------------|------------------|-----------|
| ₪ 4,998.01  | 12,344.60         | 4,074.60       | 2,686.80       | 5,583.20         | 28.00     |

|            |                    |                     |
|------------|--------------------|---------------------|
| ₪ 188.00   | <b>תשלום קבוע</b>  |                     |
| ₪ 5,186.01 | <b>סה"כ לתשלום</b> | <b>לא כולל מע"מ</b> |

התפלגות חיוב בש"ח לפי תעו"ז

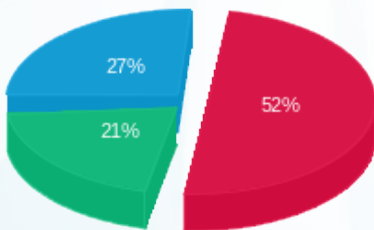

■ פסגה (₪ 2,621.87)  
 ■ גבע (₪ 1,051.08)  
 ■ שפל (₪ 1,325.06)

הסטוריית צריכה בקוט"ש

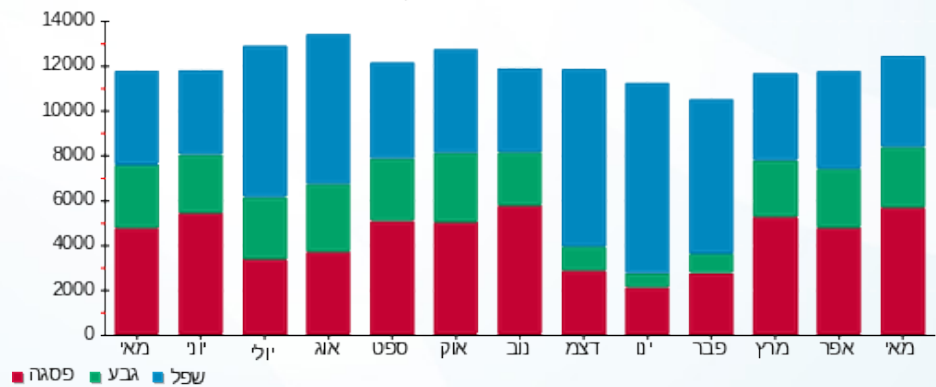



04/06/18

תאריך הפקה:

שם דייר: ספה דגים - 225  
שם אתר: פארק הקרח אילת

31/05/18

תאריך קריאה נוכחית:

01/05/18

תאריך קריאה קודמת:

לקוח/ה נכבד/ה, אנו מתכבדים להגיש את חישוב צריכת החשמל לתקופה 01/05/18 - 31/05/18:

ספה דגים - 225 - 8 - 81022479

| סוג תעריף                | סוג צריכה | קריאה קודמת | קריאה נוכחית | סה"כ צריכה בקוט"ש | מחיר לקוט"ש בא"ג | סה"כ לתשלום |
|--------------------------|-----------|-------------|--------------|-------------------|------------------|-------------|
| פרטי חשבון עבור תאריכים: |           |             |              |                   |                  |             |
| 777                      | פסגה      | 01/05/18    | 31/05/18     | 394.85            | 46.96            | 185.42 ₪    |
| 778                      | גבע       | 7,365.95    | 7,535.10     | 169.15            | 39.12            | 66.17 ₪     |
| 779                      | שפל       | 19,896.95   | 20,172.85    | 275.90            | 32.52            | 89.72 ₪     |

סה"כ צריכה לדייר:

| שיא ביקוש | סה"כ צריכה בפסגה | סה"כ צריכה גבע | סה"כ צריכה שפל | סה"כ צריכה בקוט"ש | סה"כ לתשלום |
|-----------|------------------|----------------|----------------|-------------------|-------------|
| 2.75      | 394.85           | 169.15         | 275.90         | 839.90            | 341.32 ₪    |

|              |             |
|--------------|-------------|
| 188.00 ₪     | תשלום קבוע  |
| 529.32 ₪     | סה"כ לתשלום |
| לא כולל מע"מ |             |

התפלגות חיוב בש"ח לפי תעו"ז

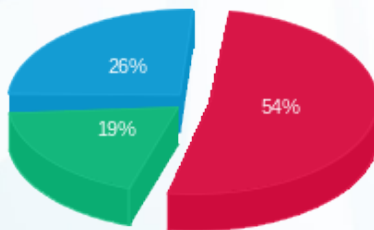

■ פסגה (185.42 ₪)  
■ גבע (66.17 ₪)  
■ שפל (89.72 ₪)

הסטוריית צריכה בקוט"ש

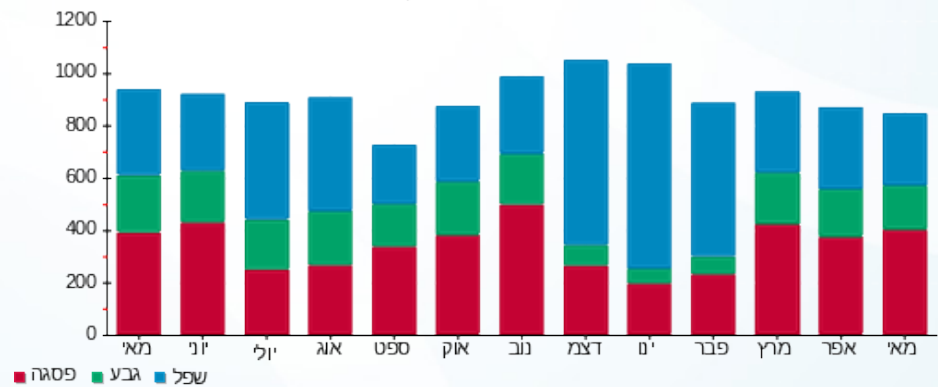



04/06/18

תאריך הפקה:

שם דייר: פלאפון - דוכן 202

31/05/18

תאריך קריאה נוכחית:

שם אתר: פארק הקרח אילת

01/05/18

תאריך קריאה קודמת:

לקוח/ה נכבד/ה, אנו מתכבדים להגיש את חישוב צריכת החשמל לתקופה 01/05/18 - 31/05/18:

פלאפון - דוכן 202 - 1 - 81022462

| סה"כ לתשלום | מחיר לקוט"ש בא"ג | סה"כ צריכה בקוט"ש | קריאה נוכחית | קריאה קודמת | סוג צריכה | סוג תעריף                |
|-------------|------------------|-------------------|--------------|-------------|-----------|--------------------------|
|             |                  |                   | 31/05/18     | 01/05/18    |           | פרטי חשבון עבור תאריכים: |
| 183.61 ₪    | 48.44            | 379.05            | 30,606.60    | 30,227.55   |           | 517                      |

סה"כ צריכה לדייר:

| סה"כ לתשלום | סה"כ צריכה בקוט"ש | שיא ביקוש |
|-------------|-------------------|-----------|
| 183.61 ₪    | 379.05            | 0.65      |

|          |             |              |
|----------|-------------|--------------|
| 17.36 ₪  | תשלום קבוע  |              |
| 200.97 ₪ | סה"כ לתשלום | לא כולל מע"מ |

התפלגות חיוב בש"ח לפי תעו"ז

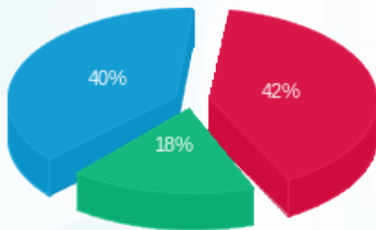

פסגה (77.87 ₪)  
 גבע (32.48 ₪)  
 שפל (73.27 ₪)

הסטוריית צריכה בקוט"ש

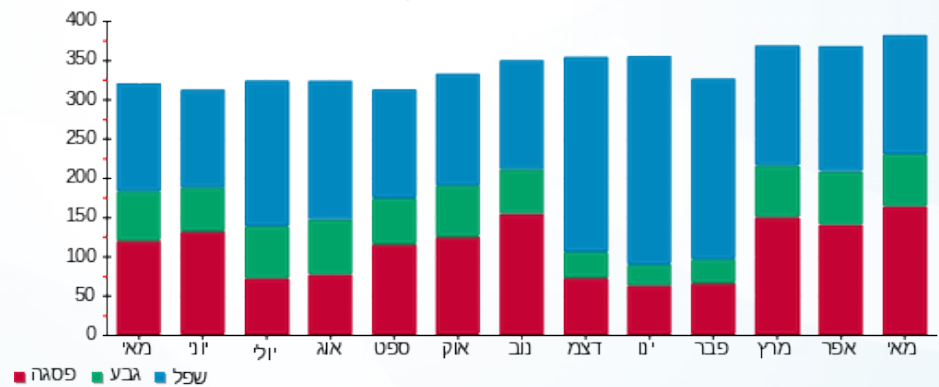

04/06/18 תאריך הפקה:  
 31/05/18 תאריך קריאה נוכחית:  
 01/05/18 תאריך קריאה קודמת:

שם דייר: תכשטי ג'ולי 275  
 שם אתר: פארק הקרח אילת

לקוח/ה נכבד/ה, אנו מתכבדים להגיש את חישוב צריכת החשמל לתקופה 01/05/18 - 31/05/18:

תכשטי ג'ולי 275 - 1 - 81021278

| סה"כ לתשלום | מחיר לקוט"ש בא"ג | סה"כ צריכה בקוט"ש | קריאה נוכחית | קריאה קודמת | סוג צריכה                | סוג תעריף |
|-------------|------------------|-------------------|--------------|-------------|--------------------------|-----------|
|             |                  |                   | 31/05/18     | 01/05/18    | פרטי חשבון עבור תאריכים: |           |
| 140.94 ₪    | 48.44            | 290.95            | 14,571.15    | 14,280.20   |                          | 517       |

סה"כ צריכה לדייר:

| סה"כ לתשלום | סה"כ צריכה בקוט"ש | שיא ביקוש |
|-------------|-------------------|-----------|
| 140.94 ₪    | 290.95            | 0.85      |

|          |             |              |
|----------|-------------|--------------|
| 17.36 ₪  | תשלום קבוע  |              |
| 158.30 ₪ | סה"כ לתשלום | לא כולל מע"מ |

התפלגות חיוב בש"ח לפי תעו"ז

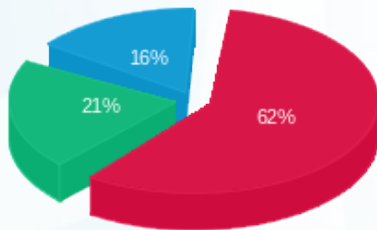

פסגה (88.04) ₪  
 גבע (30.15) ₪  
 שפל (22.74) ₪

הסטוריית צריכה בקוט"ש

