



04/06/18

תאריך הפקה:

שם דייר: צביקה לוינסון-125

31/05/18

תאריך קריאה נוכחית:

שם אתר: קניון הדר

01/05/18

תאריך קריאה קודמת:

לקוח/ה נכבד/ה, אנו מתכבדים להגיש את חישוב צריכת החשמל לתקופה 01/05/18 - 31/05/18:

צביקה לוינסון-125 - 3 - 81042482

סה"כ לתשלום	מחיר לקוט"ש בא"ג	סה"כ צריכה בקוט"ש	קריאה נוכחית	קריאה קודמת	סוג צריכה	סוג תעריף
			31/05/18	01/05/18	פרטי חשבון עבור תאריכים:	
₪ 431.66	46.96	919.20	35,231.00	34,311.80	פסגה	777
₪ 108.17	39.12	276.50	12,793.10	12,516.60	גבע	778
₪ 62.41	32.52	191.90	22,328.90	22,137.00	שפל	779

סה"כ צריכה לדייר:

סה"כ לתשלום	סה"כ צריכה בקוט"ש	סה"כ צריכה שפל	סה"כ צריכה גבע	סה"כ צריכה בפסגה	שיא ביקוש
₪ 602.23	1,387.60	191.90	276.50	919.20	4.40

₪ 188.00	תשלום קבוע	
₪ 790.23	סה"כ לתשלום	לא כולל מע"מ

התפלגות חיוב בש"ח לפי תעו"ז

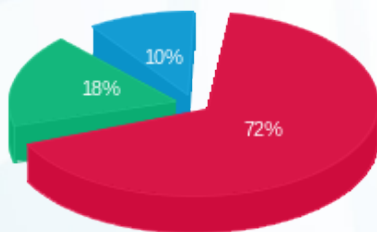

פסגה (₪ 431.66) 72%
 גבע (₪ 108.17) 18%
 שפל (₪ 62.41) 10%

הסטוריית צריכה בקוט"ש

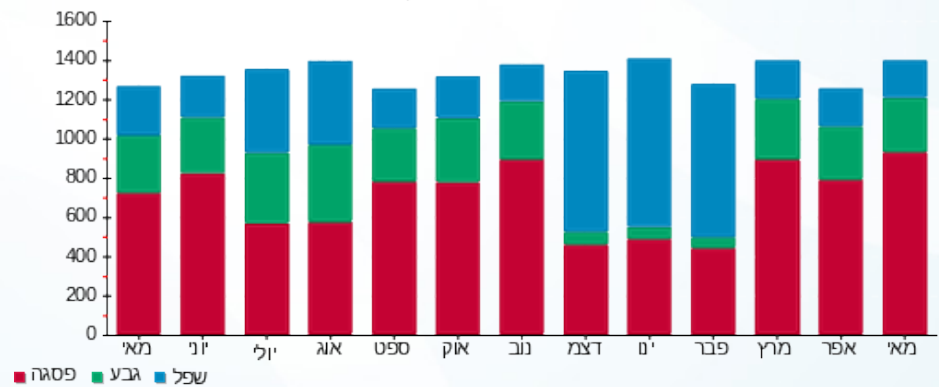

פסגה גבע שפל

