



12/06/18 תאריך הפקה:
 31/05/18 תאריך קריאה נוכחית:
 01/05/18 תאריך קריאה קודמת:

שם דייר: בניין 11 ארוסקאוט ק - 5
 שם אתר: אפריקה ישראל פארק המדע בניין 11

לקוח/ה נכבד/ה, אנו מתכבדים להגיש את חישוב צריכת החשמל לתקופה 01/05/18 - 31/05/18:

בניין 11 AIR SCOUT ק.5 - 7 - 13044091

| סוג תעריף | סוג צריכה | קריאה קודמת | קריאה נוכחית | סה"כ צריכה בקוט"ש | מחיר לקוט"ש בא"ג | סה"כ לתשלום |
|--------------------------|-----------|-------------|--------------|-------------------|------------------|-------------|
| פרטי חשבון עבור תאריכים: | | | | | | |
| 777 | פסגה | 01/05/18 | 31/05/18 | 5,288.40 | 46.96 | 2,483.43 ₪ |
| 778 | גבע | 10,107.60 | 10,599.60 | 492.00 | 39.12 | 192.47 ₪ |
| 779 | שפל | 12,936.00 | 13,425.60 | 489.60 | 32.52 | 159.22 ₪ |

סה"כ צריכה לדייר:

| שיא ביקוש | סה"כ צריכה בפסגה | סה"כ צריכה גבע | סה"כ צריכה שפל | סה"כ צריכה בקוט"ש | סה"כ לתשלום |
|-----------|------------------|----------------|----------------|-------------------|-------------|
| 23.80 | 5,288.40 | 492.00 | 489.60 | 6,270.00 | 2,835.12 ₪ |

| | | |
|------------|-------------|--------------|
| 188.00 ₪ | תשלום קבוע | |
| 3,023.12 ₪ | סה"כ לתשלום | לא כולל מע"מ |

התפלגות חיוב בש"ח לפי תעו"ז

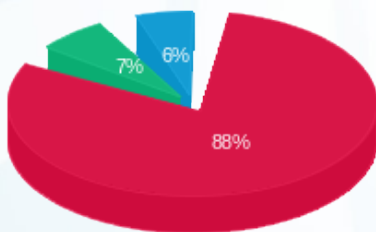

פסגה (2,483.43 ₪) 88%
 גבע (192.47 ₪) 7%
 שפל (159.22 ₪) 6%

הסטוריית צריכה בקוט"ש

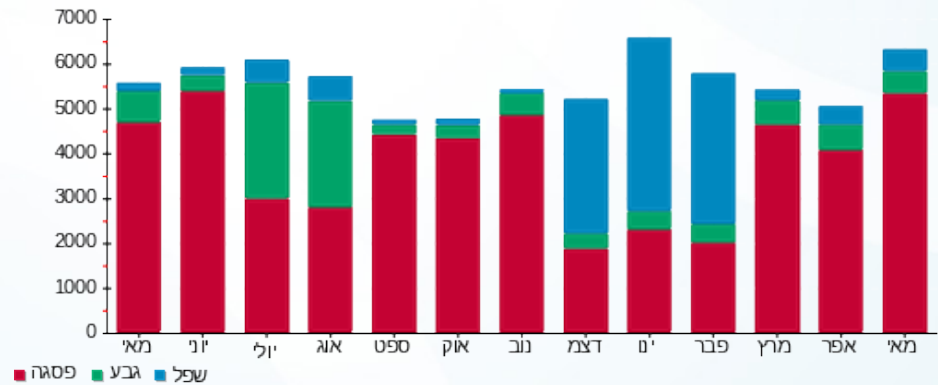



12/06/18 תאריך הפקה:
 31/05/18 תאריך קריאה נוכחית:
 01/05/18 תאריך קריאה קודמת:

שם דייר: בניין 11 ארוסקאוט ק - 5
 שם אתר: אפריקה ישראל פארק המדע בניין 11

לקוח/ה נכבד/ה, אנו מתכבדים להגיש את חישוב צריכת החשמל לתקופה 01/05/18 - 31/05/18:

בניין AIR SCOUT 11 ק.5 - 6 - 13044095

| סוג תעריף | סוג צריכה | קריאה קודמת | קריאה נוכחית | סה"כ צריכה בקוט"ש | מחיר לקוט"ש בא"ג | סה"כ לתשלום |
|--------------------------|-----------|-------------|--------------|-------------------|------------------|-------------|
| פרטי חשבון עבור תאריכים: | | | | | | |
| 777 | פסגה | 01/05/18 | 31/05/18 | 7,089.00 | 46.96 | 3,328.99 ₪ |
| 778 | גבע | 22,631.20 | 23,912.00 | 1,280.80 | 39.12 | 501.05 ₪ |
| 779 | שפל | 53,594.60 | 56,447.40 | 2,852.80 | 32.52 | 927.73 ₪ |

סה"כ צריכה לדייר:

| שיא ביקוש | סה"כ צריכה בפסגה | סה"כ צריכה גבע | סה"כ צריכה שפל | סה"כ צריכה בקוט"ש | סה"כ לתשלום |
|-----------|------------------|----------------|----------------|-------------------|-------------|
| 32.87 | 7,089.00 | 1,280.80 | 2,852.80 | 11,222.60 | 4,757.77 ₪ |

| | | |
|------------|-------------|--------------|
| 188.00 ₪ | תשלום קבוע | |
| 4,945.77 ₪ | סה"כ לתשלום | לא כולל מע"מ |

התפלגות חיוב בש"ח לפי תעו"ז

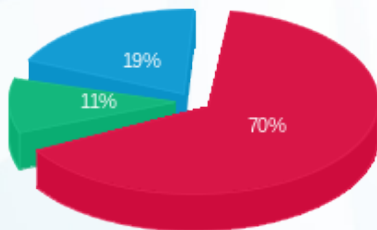

פסגה (3,328.99 ₪) 70%
 גבע (501.05 ₪) 11%
 שפל (927.73 ₪) 19%

הסטוריית צריכה בקוט"ש

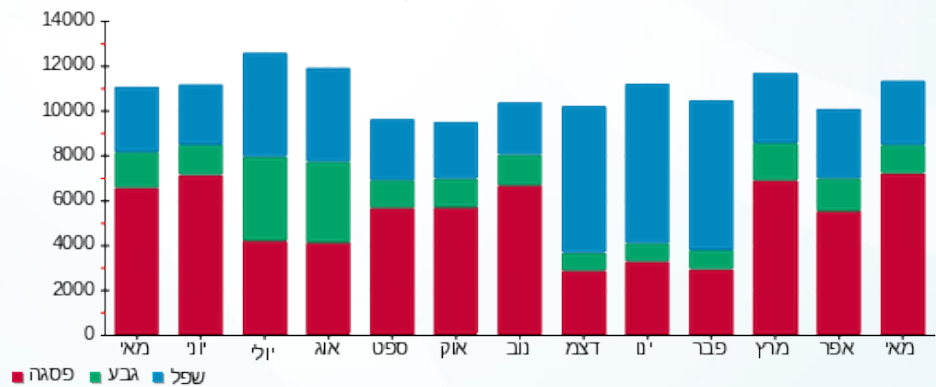



12/06/18 תאריך הפקה:
 31/05/18 תאריך קריאה נוכחית:
 01/05/18 תאריך קריאה קודמת:

שם דייר: בניין 11 ארוסקאוט ק - 6
 שם אתר: אפריקה ישראל פארק המדע בניין 11

לקוח/ה נכבד/ה, אנו מתכבדים להגיש את חישוב צריכת החשמל לתקופה 01/05/18 - 31/05/18:

בניין 11 AIR SCOUT ק.6 - 6 - 13044091

| סוג תעריף | סוג צריכה | קריאה קודמת | קריאה נוכחית | סה"כ צריכה בקוט"ש | מחיר לקוט"ש בא"ג | סה"כ לתשלום |
|-----------|-----------|-------------|--------------|-------------------|--------------------------|-------------|
| | | | 01/05/18 | 31/05/18 | פרטי חשבון עבור תאריכים: | |
| 777 | פסגה | 132,909.60 | 145,219.20 | 12,309.60 | 46.96 | 5,780.59 ₪ |
| 778 | גבע | 59,697.60 | 63,756.00 | 4,058.40 | 39.12 | 1,587.65 ₪ |
| 779 | שפל | 171,702.00 | 181,022.40 | 9,320.40 | 32.52 | 3,030.99 ₪ |

סה"כ צריכה לדייר:

| שיא ביקוש | סה"כ צריכה בפסגה | סה"כ צריכה גבע | סה"כ צריכה שפל | סה"כ צריכה בקוט"ש | סה"כ לתשלום |
|-----------|------------------|----------------|----------------|-------------------|-------------|
| 48.71 | 12,309.60 | 4,058.40 | 9,320.40 | 25,688.40 | 10,399.23 ₪ |

| | | |
|-------------|-------------|--------------|
| 188.00 ₪ | תשלום קבוע | |
| 10,587.23 ₪ | סה"כ לתשלום | לא כולל מע"מ |

התפלגות חיוב בש"ח לפי תעו"ז

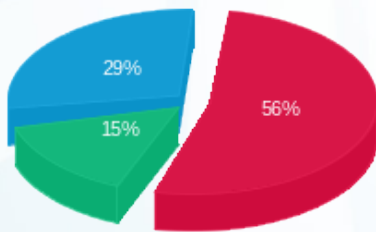

■ פסגה (5,780.59 ₪)
 ■ גבע (1,587.65 ₪)
 ■ שפל (3,030.99 ₪)

הסטוריית צריכה בקוט"ש

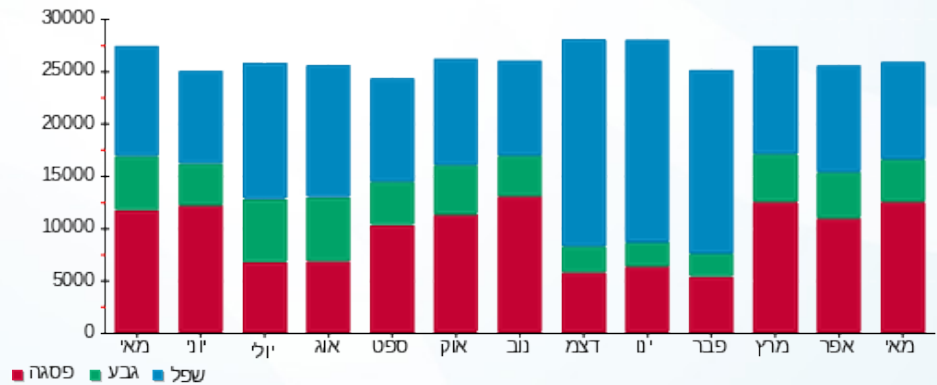



12/06/18 תאריך הפקה:
 31/05/18 תאריך קריאה נוכחית:
 01/05/18 תאריך קריאה קודמת:

שם דייר: בניין 11 ארוסקאוט ק - 6
 שם אתר: אפריקה ישראל פארק המדע בניין 11

לקוח/ה נכבד/ה, אנו מתכבדים להגיש את חישוב צריכת החשמל לתקופה 01/05/18 - 31/05/18:

בניין 11 AIR SCOUT ק.6 - 5 - 13044095

| סוג תעריף | סוג צריכה | קריאה קודמת | קריאה נוכחית | סה"כ צריכה בקוט"ש | מחיר לקוט"ש בא"ג | סה"כ לתשלום |
|-----------|-----------|-------------|--------------|-------------------|------------------|-------------|
| | | 01/05/18 | 31/05/18 | | | |
| 777 | פסגה | 71,901.60 | 79,413.20 | 7,511.60 | 46.96 | 3,527.45 ₪ |
| 778 | גבע | 25,121.00 | 26,860.20 | 1,739.20 | 39.12 | 680.38 ₪ |
| 779 | שפל | 54,889.80 | 57,729.20 | 2,839.40 | 32.52 | 923.37 ₪ |

סה"כ צריכה לדייר:

| שיא ביקוש | סה"כ צריכה בפסגה | סה"כ צריכה גבע | סה"כ צריכה שפל | סה"כ צריכה בקוט"ש | סה"כ לתשלום |
|-----------|------------------|----------------|----------------|-------------------|-------------|
| 31.89 | 7,511.60 | 1,739.20 | 2,839.40 | 12,090.20 | 5,131.20 ₪ |

| | | |
|------------|-------------|--------------|
| 188.00 ₪ | תשלום קבוע | |
| 5,319.20 ₪ | סה"כ לתשלום | לא כולל מע"מ |

התפלגות חיוב בש"ח לפי תעו"ז

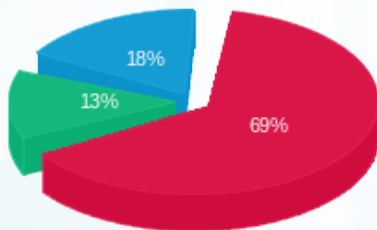

פסגה (3,527.45 ₪) 69%
 גבע (680.38 ₪) 13%
 שפל (923.37 ₪) 18%

הסטוריית צריכה בקוט"ש

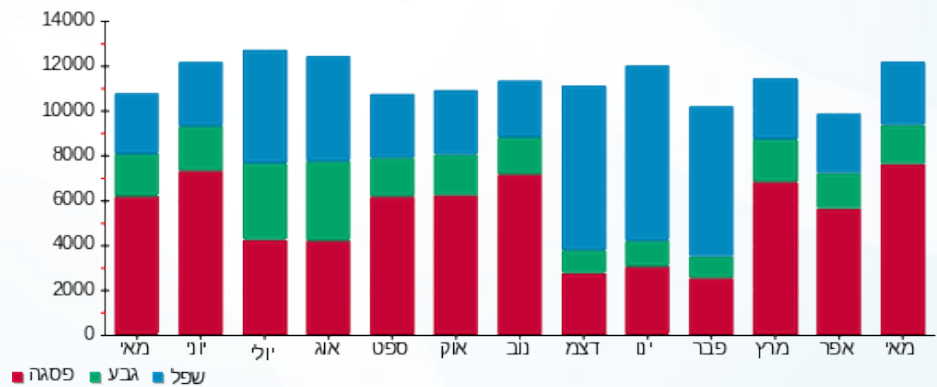



12/06/18

תאריך הפקה:

31/05/18

תאריך קריאה נוכחית:

01/05/18

תאריך קריאה קודמת:

שם דייר: בניין 11 אורבן ג'נגל
שם אתר: אפריקה ישראל פארק המדע בניין 11

לקוח/ה נכבד/ה, אנו מתכבדים להגיש את חישוב צריכת החשמל לתקופה 01/05/18 - 31/05/18:

בניין 11 אורבן ג'נגל - 7 - 13044095

| סה"כ לתשלום | מחיר לקוט"ש בא"ג | סה"כ צריכה בקוט"ש | קריאה נוכחית | קריאה קודמת | סוג צריכה | סוג תעריף |
|-------------|------------------|-------------------|--------------|-------------|-----------|--------------------------|
| | | | 31/05/18 | 01/05/18 | | פרטי חשבון עבור תאריכים: |
| ₪ 132.90 | 46.96 | 283.00 | 2,287.30 | 2,004.30 | פסגה | 777 |
| ₪ 21.95 | 39.12 | 56.10 | 1,272.80 | 1,216.70 | גבע | 778 |
| ₪ 5.46 | 32.52 | 16.80 | 791.40 | 774.60 | שפל | 779 |

סה"כ צריכה לדייר:

| סה"כ לתשלום | סה"כ צריכה בקוט"ש | סה"כ צריכה שפל | סה"כ צריכה גבע | סה"כ צריכה בפסגה | שיא ביקוש |
|-------------|-------------------|----------------|----------------|------------------|-----------|
| ₪ 160.31 | 355.90 | 16.80 | 56.10 | 283.00 | 2.42 |

| | | |
|----------|--------------------|---------------------|
| ₪ 188.00 | תשלום קבוע | |
| ₪ 348.31 | סה"כ לתשלום | לא כולל מע"מ |

התפלגות חיוב בש"ח לפי תעו"ז

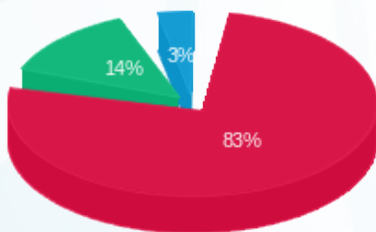

- פסגה (₪ 132.90)
- גבע (₪ 21.95)
- שפל (₪ 5.46)

הסטוריית צריכה בקוט"ש

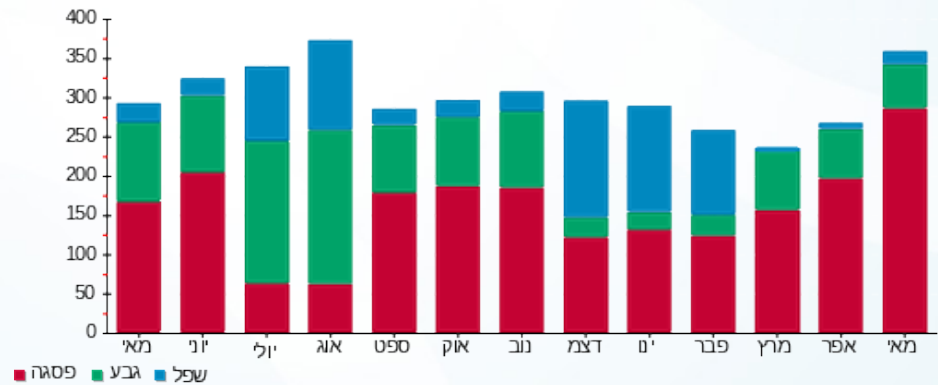



12/06/18 תאריך הפקה:
 31/05/18 תאריך קריאה נוכחית:
 01/05/18 תאריך קריאה קודמת:

שם דייר: בניין 11 אינדיגו HP
 שם אתר: אפריקה ישראל פארק המדע בניין 11

לקוח/ה נכבד/ה, אנו מתכבדים להגיש את חישוב צריכת החשמל לתקופה 01/05/18 - 31/05/18:

בניין 11 אינדיגו 7 - 81037048 - HP

| סה"כ לתשלום | מחיר לקוט"ש בא"ג | סה"כ צריכה בקוט"ש | קריאה נוכחית | קריאה קודמת | סוג צריכה | סוג תעריף |
|-------------|------------------|-------------------|--------------|-------------|--------------------------|-----------|
| | | | 31/05/18 | 01/05/18 | פרטי חשבון עבור תאריכים: | |
| ₪ 3,253.76 | 46.96 | 6,928.80 | 25,482.60 | 18,553.80 | פסגה | 777 |
| ₪ 127.22 | 39.12 | 325.20 | 5,258.40 | 4,933.20 | גבע | 778 |
| ₪ 241.75 | 32.52 | 743.40 | 19,504.80 | 18,761.40 | שפל | 779 |

סה"כ צריכה לדייר:

| סה"כ לתשלום | סה"כ צריכה בקוט"ש | סה"כ צריכה שפל | סה"כ צריכה גבע | סה"כ צריכה בפסגה | שיא ביקוש |
|-------------|-------------------|----------------|----------------|------------------|-----------|
| ₪ 3,622.74 | 7,997.40 | 743.40 | 325.20 | 6,928.80 | 36.60 |

| | | |
|------------|--------------------|---------------------|
| ₪ 188.00 | תשלום קבוע | |
| ₪ 3,810.74 | סה"כ לתשלום | לא כולל מע"מ |

התפלגות חיוב בש"ח לפי תעו"ז

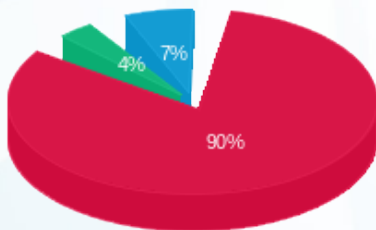

■ פסגה (₪ 3,253.76)
 ■ גבע (₪ 127.22)
 ■ שפל (₪ 241.75)

הסטוריית צריכה בקוט"ש

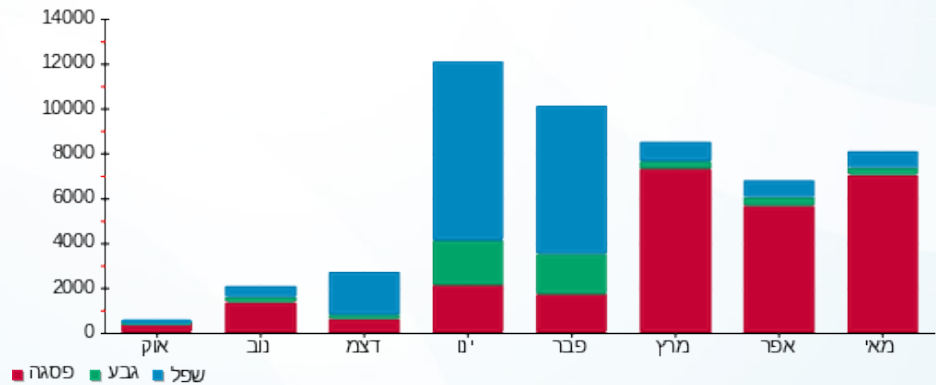

12/06/18 תאריך הפקה:
 31/05/18 תאריך קריאה נוכחית:
 01/05/18 תאריך קריאה קודמת:

שם דייר: בניין 11 אינדיגו HP
 שם אתר: אפריקה ישראל פארק המדע בניין 11

לקוח/ה נכבד/ה, אנו מתכבדים להגיש את חישוב צריכת החשמל לתקופה 01/05/18 - 31/05/18:

בניין 11 אינדיגו 11 - HP - 13044091

| סה"כ לתשלום | מחיר לקוט"ש בא"ג | סה"כ צריכה בקוט"ש | קריאה נוכחית | קריאה קודמת | סוג צריכה | סוג תעריף |
|-------------|------------------|-------------------|--------------|-------------|--------------------------|-----------|
| | | | 31/05/18 | 01/05/18 | פרטי חשבון עבור תאריכים: | |
| ₪ 6,060.09 | 46.96 | 12,904.80 | 43,466.80 | 30,562.00 | פסגה | 777 |
| ₪ 490.88 | 39.12 | 1,254.80 | 7,353.60 | 6,098.80 | גבע | 778 |
| ₪ 988.09 | 32.52 | 3,038.40 | 34,101.60 | 31,063.20 | שפל | 779 |

סה"כ צריכה לדייר:

| סה"כ לתשלום | סה"כ צריכה בקוט"ש | סה"כ צריכה שפל | סה"כ צריכה גבע | סה"כ צריכה בפסגה | שיא ביקוש |
|-------------|-------------------|----------------|----------------|------------------|-----------|
| ₪ 7,539.06 | 17,198.00 | 3,038.40 | 1,254.80 | 12,904.80 | 88.31 |

| | | |
|------------|--------------------|---------------------|
| ₪ 188.00 | תשלום קבוע | |
| ₪ 7,727.06 | סה"כ לתשלום | לא כולל מע"מ |

התפלגות חיוב בש"ח לפי תע"ז

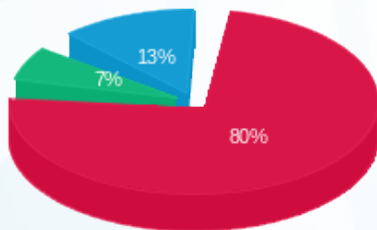

■ פסגה (₪ 6,060.09)
 ■ גבע (₪ 490.88)
 ■ שפל (₪ 988.09)

הסטוריית צריכה בקוט"ש

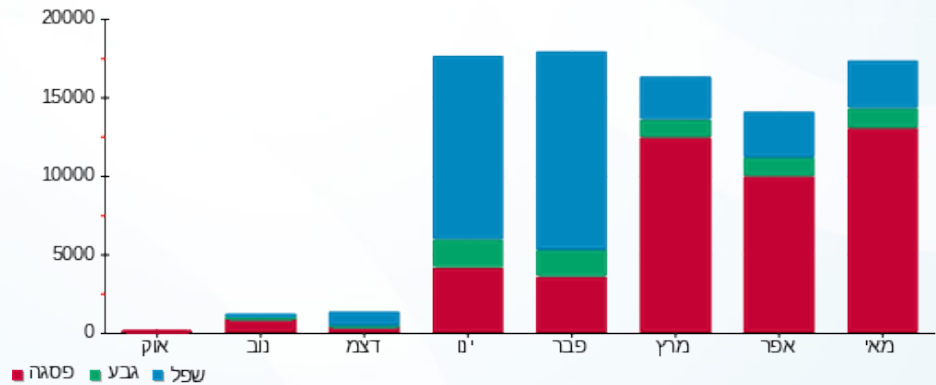



12/06/18

תאריך הפקה:

31/05/18

תאריך קריאה נוכחית:

01/05/18

תאריך קריאה קודמת:

שם דייר: בניין 11 בנייני בנק - כספומט
שם אתר: אפריקה ישראל פארק המדע בניין 11

לקוח/ה נכבד/ה, אנו מתכבדים להגיש את חישוב צריכת החשמל לתקופה 01/05/18 - 31/05/18:

בניין 11 כספומט בנק לאומי - 1 - 13044091

| סה"כ לתשלום | מחיר לקוט"ש בא"ג | סה"כ צריכה בקוט"ש | קריאה נוכחית | קריאה קודמת | סוג צריכה | סוג תעריף |
|-------------|------------------|-------------------|--------------|-------------|--------------------------|-----------|
| | | | 31/05/18 | 01/05/18 | פרטי חשבון עבור תאריכים: | |
| ₪ 40.32 | 46.96 | 85.85 | 1,001.90 | 916.05 | פסגה | 777 |
| ₪ 13.85 | 39.12 | 35.40 | 519.45 | 484.05 | גבע | 778 |
| ₪ 28.15 | 32.52 | 86.55 | 1,461.95 | 1,375.40 | שפל | 779 |

סה"כ צריכה לדייר:

| סה"כ לתשלום | סה"כ צריכה בקוט"ש | סה"כ צריכה שפל | סה"כ צריכה גבע | סה"כ צריכה בפסגה | שיא ביקוש |
|-------------|-------------------|----------------|----------------|------------------|-----------|
| ₪ 82.31 | 207.80 | 86.55 | 35.40 | 85.85 | 0.33 |

| | | |
|----------|--------------------|---------------------|
| ₪ 188.00 | תשלום קבוע | |
| ₪ 270.31 | סה"כ לתשלום | לא כולל מע"מ |

התפלגות חיוב בש"ח לפי תעו"ז

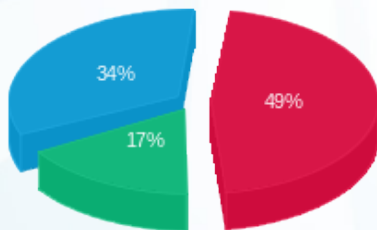

פסגה (₪ 40.32)
גבע (₪ 13.85)
שפל (₪ 28.15)

הסטוריית צריכה בקוט"ש

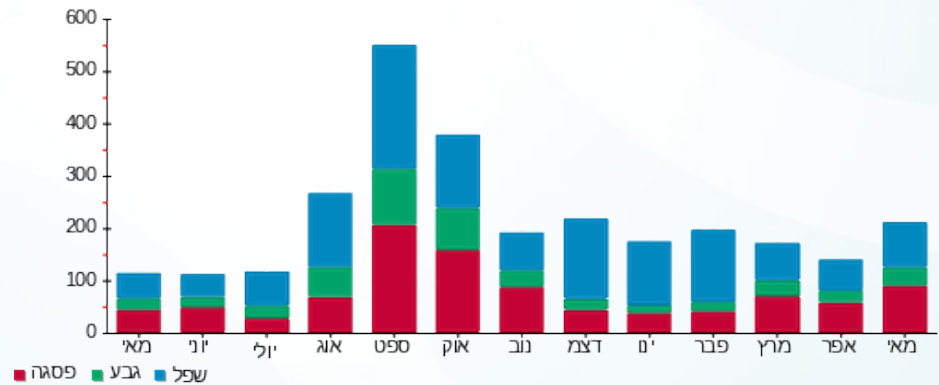



12/06/18 תאריך הפקה:
 31/05/18 תאריך קריאה נוכחית:
 01/05/18 תאריך קריאה קודמת:

שם דייר: בניין 11 בנייני בנק ק-3
 שם אתר: אפריקה ישראל פארק המדע בניין 11

לקוח/ה נכבד/ה, אנו מתכבדים להגיש את חישוב צריכת החשמל לתקופה 01/05/18 - 31/05/18:

בניין 11 בנק לאומי קומה 3 - 4 - 13044091

| סה"כ לתשלום | מחיר לקוט"ש בא"ג | סה"כ צריכה בקוט"ש | קריאה נוכחית | קריאה קודמת | סוג צריכה | סוג תעריף |
|-------------|------------------|-------------------|--------------|-------------|--------------------------|-----------|
| | | | 31/05/18 | 01/05/18 | פרטי חשבון עבור תאריכים: | |
| ₪ 1,113.99 | 46.96 | 2,372.20 | 32,217.60 | 29,845.40 | פסגה | 777 |
| ₪ 209.68 | 39.12 | 536.00 | 9,633.40 | 9,097.40 | גבע | 778 |
| ₪ 372.22 | 32.52 | 1,144.60 | 25,327.20 | 24,182.60 | שפל | 779 |

סה"כ צריכה לדייר:

| סה"כ לתשלום | סה"כ צריכה בקוט"ש | סה"כ צריכה שפל | סה"כ צריכה גבע | סה"כ צריכה בפסגה | שיא ביקוש |
|-------------|-------------------|----------------|----------------|------------------|-----------|
| ₪ 1,695.89 | 4,052.80 | 1,144.60 | 536.00 | 2,372.20 | 11.58 |

| | | |
|------------|--------------------|---------------------|
| ₪ 188.00 | תשלום קבוע | |
| ₪ 1,883.89 | סה"כ לתשלום | לא כולל מע"מ |

התפלגות חיוב בש"ח לפי תעו"ז

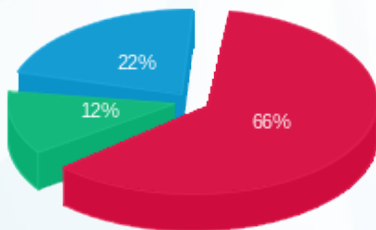

פסגה (₪ 1,113.99) 66%
 גבע (₪ 209.68) 12%
 שפל (₪ 372.22) 22%

הסטוריית צריכה בקוט"ש

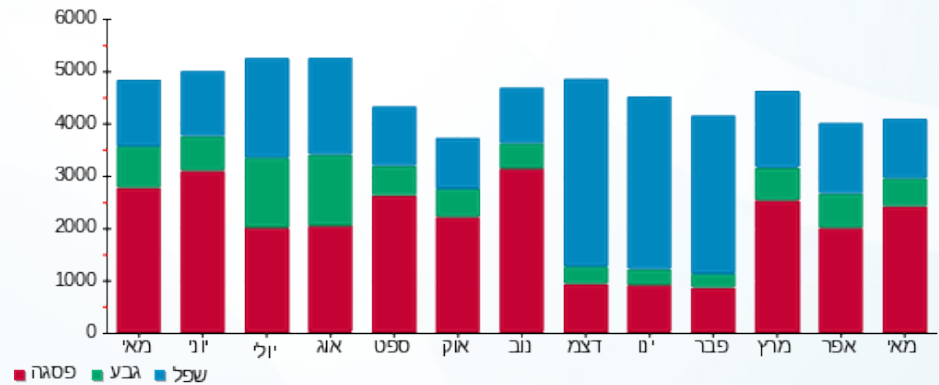



12/06/18

תאריך הפקה:

31/05/18

תאריך קריאה נוכחית:

01/05/18

תאריך קריאה קודמת:

שם דייר: בניין 11 חדר בזק
שם אתר: אפריקה ישראל פארק המדע בניין 11

לקוח/ה נכבד/ה, אנו מתכבדים להגיש את חישוב צריכת החשמל לתקופה 01/05/18 - 31/05/18:

בניין 11 חדר בזק - 5 - 81037048

| סה"כ לתשלום | מחיר לקוט"ש בא"ג | סה"כ צריכה בקוט"ש | קריאה נוכחית | קריאה קודמת | סוג צריכה | סוג תעריף |
|-------------|------------------|-------------------|--------------|-------------|-----------|--------------------------|
| | | | 31/05/18 | 01/05/18 | | פרטי חשבון עבור תאריכים: |
| 117.94 ₪ | 46.96 | 251.15 | 10,203.65 | 9,952.50 | פסגה | 777 |
| 39.14 ₪ | 39.12 | 100.05 | 5,714.85 | 5,614.80 | גבע | 778 |
| 80.34 ₪ | 32.52 | 247.05 | 16,600.70 | 16,353.65 | שפל | 779 |

סה"כ צריכה לדייר:

| סה"כ לתשלום | סה"כ צריכה בקוט"ש | סה"כ צריכה שפל | סה"כ צריכה גבע | סה"כ צריכה בפסגה | שיא ביקוש |
|-------------|-------------------|----------------|----------------|------------------|-----------|
| 237.42 ₪ | 598.25 | 247.05 | 100.05 | 251.15 | 3.15 |

| | | |
|----------|--------------------|---------------------|
| 188.00 ₪ | תשלום קבוע | |
| 425.42 ₪ | סה"כ לתשלום | לא כולל מע"מ |

התפלגות חיוב בש"ח לפי תע"ז

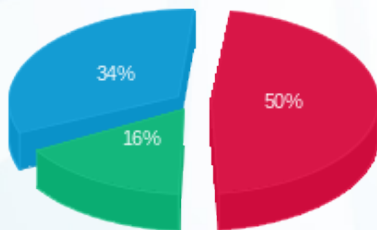

פסגה (117.94 ₪)
גבע (39.14 ₪)
שפל (80.34 ₪)

הסטוריית צריכה בקוט"ש

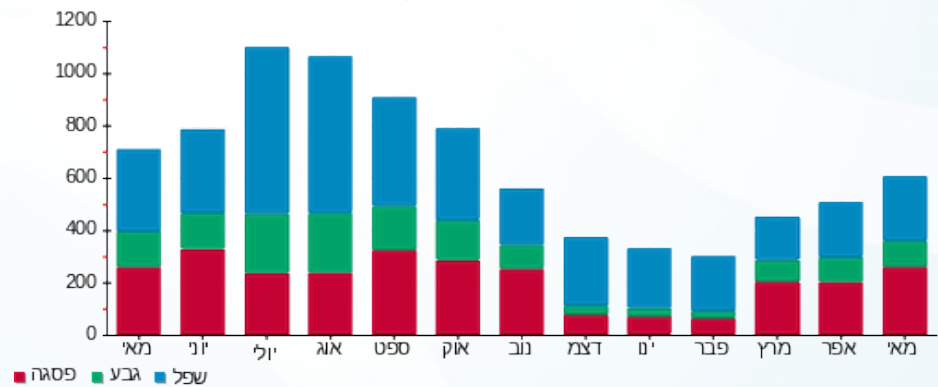

פסגה גבע שפל





12/06/18 תאריך הפקה:
 31/05/18 תאריך קריאה נוכחית:
 01/05/18 תאריך קריאה קודמת:

שם דייר: בנין 11 לוח חניון עליון
 שם אתר: אפריקה ישראל פארק המדע בנין 11

לקוח/ה נכבד/ה, אנו מתכבדים להגיש את חישוב צריכת החשמל לתקופה 01/05/18 - 31/05/18:

בנין 11 לוח חניון עליון - 7 - 81036489

| סה"כ לתשלום | מחיר לקוט"ש בא"ג | סה"כ צריכה בקוט"ש | קריאה נוכחית | קריאה קודמת | סוג צריכה | סוג תעריף |
|-------------|------------------|-------------------|--------------|-------------|--------------------------|-----------|
| | | | 31/05/18 | 01/05/18 | פרטי חשבון עבור תאריכים: | |
| ₪ 680.59 | 46.96 | 1,449.30 | 46,701.70 | 45,252.40 | פסגה | 777 |
| ₪ 305.14 | 39.12 | 780.00 | 26,572.20 | 25,792.20 | גבע | 778 |
| ₪ 778.69 | 32.52 | 2,394.50 | 85,000.70 | 82,606.20 | שפל | 779 |

סה"כ צריכה לדייר:

| סה"כ לתשלום | סה"כ צריכה בקוט"ש | סה"כ צריכה שפל | סה"כ צריכה גבע | סה"כ צריכה בפסגה | שיא ביקוש |
|-------------|-------------------|----------------|----------------|------------------|-----------|
| ₪ 1,764.42 | 4,623.80 | 2,394.50 | 780.00 | 1,449.30 | 12.20 |

| | | |
|------------|--------------------|---------------------|
| ₪ 188.00 | תשלום קבוע | |
| ₪ 1,952.42 | סה"כ לתשלום | לא כולל מע"מ |

התפלגות חיוב בש"ח לפי תעו"ז

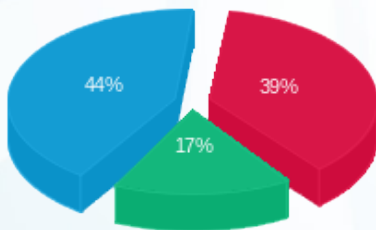

■ פסגה (₪ 680.59)
 ■ גבע (₪ 305.14)
 ■ שפל (₪ 778.69)

הסטוריית צריכה בקוט"ש

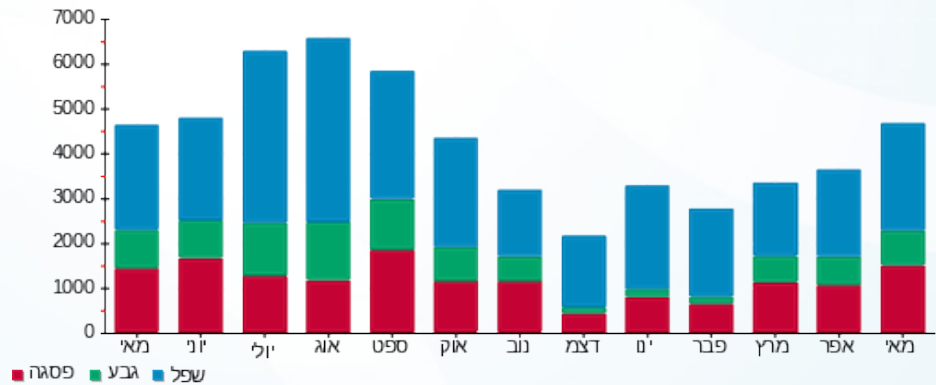



12/06/18 תאריך הפקה:
 31/05/18 תאריך קריאה נוכחית:
 01/05/18 תאריך קריאה קודמת:

שם דייר: בניין 11 לוח חניון עליון
 שם אתר: אפריקה ישראל פארק המדע בניין 11

לקוח/ה נכבד/ה, אנו מתכבדים להגיש את חישוב צריכת החשמל לתקופה 01/05/18 - 31/05/18:

בניין 11 לוח חניון עליון - 3 - 81037048

| סה"כ לתשלום | מחיר לקוט"ש בא"ג | סה"כ צריכה בקוט"ש | קריאה נוכחית | קריאה קודמת | סוג צריכה | סוג תעריף |
|-------------|------------------|-------------------|--------------|-------------|--------------------------|-----------|
| | | | 31/05/18 | 01/05/18 | פרטי חשבון עבור תאריכים: | |
| ₪ 1,143.76 | 46.96 | 2,435.60 | 100,232.10 | 97,796.50 | פסגה | 777 |
| ₪ 438.34 | 39.12 | 1,120.50 | 48,462.10 | 47,341.60 | גבע | 778 |
| ₪ 927.73 | 32.52 | 2,852.80 | 150,468.10 | 147,615.30 | שפל | 779 |

סה"כ צריכה לדייר:

| סה"כ לתשלום | סה"כ צריכה בקוט"ש | סה"כ צריכה שפל | סה"כ צריכה גבע | סה"כ צריכה בפסגה | שיא ביקוש |
|-------------|-------------------|----------------|----------------|------------------|-----------|
| ₪ 2,509.83 | 6,408.90 | 2,852.80 | 1,120.50 | 2,435.60 | 11.70 |

| | | |
|------------|--------------------|---------------------|
| ₪ 188.00 | תשלום קבוע | |
| ₪ 2,697.83 | סה"כ לתשלום | לא כולל מע"מ |

התפלגות חיוב בש"ח לפי תעו"ז

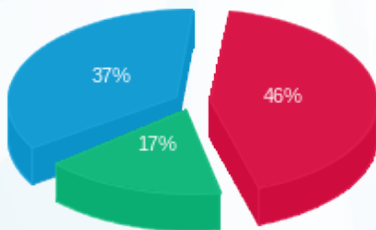

■ פסגה (₪ 1,143.76) 46%
 ■ גבע (₪ 438.34) 37%
 ■ שפל (₪ 927.73) 17%

הסטוריית צריכה בקוט"ש

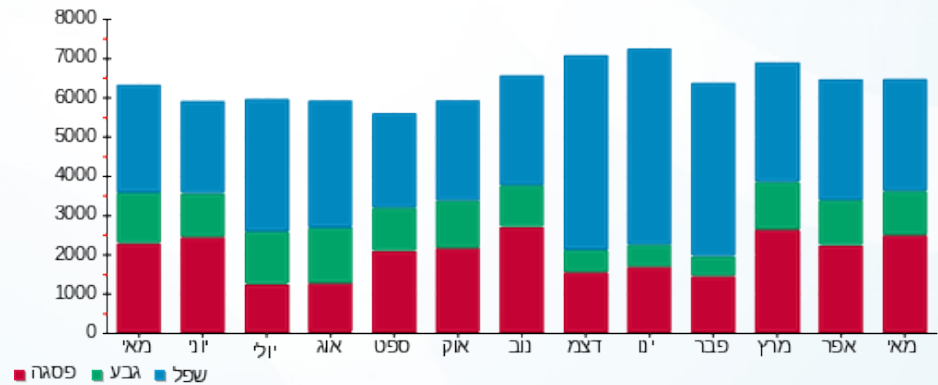

■ פסגה ■ גבע ■ שפל





12/06/18 תאריך הפקה:
 31/05/18 תאריך קריאה נוכחית:
 01/05/18 תאריך קריאה קודמת:

שם דייר: בניין 11 לוח חניון תחתון
 שם אתר: אפריקה ישראל פארק המדע בניין 11

לקוח/ה נכבד/ה, אנו מתכבדים להגיש את חישוב צריכת החשמל לתקופה 01/05/18 - 31/05/18:

בניין 11 לוח חניון תחתון - 5 - 81036489

| סה"כ לתשלום | מחיר לקוט"ש בא"ג | סה"כ צריכה בקוט"ש | קריאה נוכחית | קריאה קודמת | סוג צריכה | סוג תעריף |
|-------------|------------------|-------------------|--------------|-------------|--------------------------|-----------|
| | | | 31/05/18 | 01/05/18 | פרטי חשבון עבור תאריכים: | |
| ₪ 512.57 | 46.96 | 1,091.50 | 44,946.90 | 43,855.40 | פסגה | 777 |
| ₪ 105.58 | 39.12 | 269.90 | 15,055.70 | 14,785.80 | גבע | 778 |
| ₪ 78.47 | 32.52 | 241.30 | 30,000.90 | 29,759.60 | שפל | 779 |

סה"כ צריכה לדייר:

| סה"כ לתשלום | סה"כ צריכה בקוט"ש | סה"כ צריכה שפל | סה"כ צריכה גבע | סה"כ צריכה בפסגה | שיא ביקוש |
|-------------|-------------------|----------------|----------------|------------------|-----------|
| ₪ 696.62 | 1,602.70 | 241.30 | 269.90 | 1,091.50 | 4.10 |

| | | |
|----------|--------------------|---------------------|
| ₪ 188.00 | תשלום קבוע | |
| ₪ 884.62 | סה"כ לתשלום | לא כולל מע"מ |

התפלגות חיוב בש"ח לפי תעו"ז

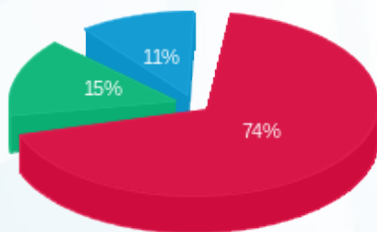

פסגה (₪ 512.57) ■
 גבע (₪ 105.58) ■
 שפל (₪ 78.47) ■

הסטוריית צריכה בקוט"ש

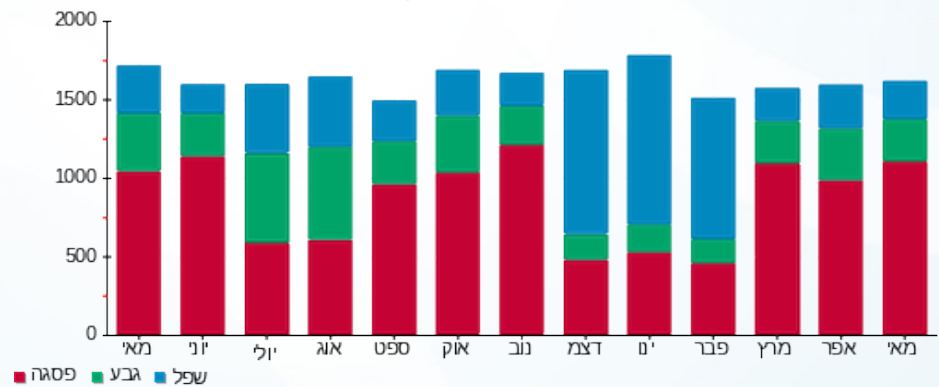

פסגה ■ גבע ■ שפל





12/06/18

תאריך הפקה:

31/05/18

תאריך קריאה נוכחית:

01/05/18

תאריך קריאה קודמת:

שם דייר: בניין 11 לוח חניון תחתון
שם אתר: אפריקה ישראל פארק המדע בניין 11

לקוח/ה נכבד/ה, אנו מתכבדים להגיש את חישוב צריכת החשמל לתקופה 01/05/18 - 31/05/18:

בניין 11 לוח חניון תחתון - 4 - 81037048

| סה"כ לתשלום | מחיר לקוט"ש בא"ג | סה"כ צריכה בקוט"ש | קריאה נוכחית | קריאה קודמת | סוג צריכה | סוג תעריף |
|-------------|------------------|-------------------|--------------|-------------|--------------------------|-----------|
| | | | 31/05/18 | 01/05/18 | פרטי חשבון עבור תאריכים: | |
| ₪ 1,043.55 | 46.96 | 2,222.20 | 86,839.50 | 84,617.30 | פסגה | 777 |
| ₪ 313.43 | 39.12 | 801.20 | 33,154.20 | 32,353.00 | גבע | 778 |
| ₪ 579.73 | 32.52 | 1,782.70 | 89,169.40 | 87,386.70 | שפל | 779 |

סה"כ צריכה לדייר:

| סה"כ לתשלום | סה"כ צריכה בקוט"ש | סה"כ צריכה שפל | סה"כ צריכה גבע | סה"כ צריכה בפסגה | שיא ביקוש |
|-------------|-------------------|----------------|----------------|------------------|-----------|
| ₪ 1,936.71 | 4,806.10 | 1,782.70 | 801.20 | 2,222.20 | 11.40 |

| | | |
|------------|--------------------|---------------------|
| ₪ 188.00 | תשלום קבוע | |
| ₪ 2,124.71 | סה"כ לתשלום | לא כולל מע"מ |

התפלגות חיוב בש"ח לפי תעו"ז

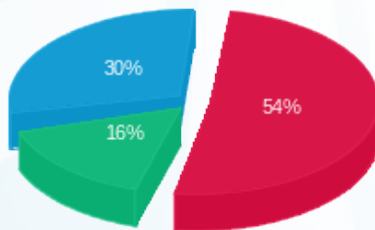

- פסגה (₪ 1,043.55)
- גבע (₪ 313.43)
- שפל (₪ 579.73)

הסטוריית צריכה בקוט"ש

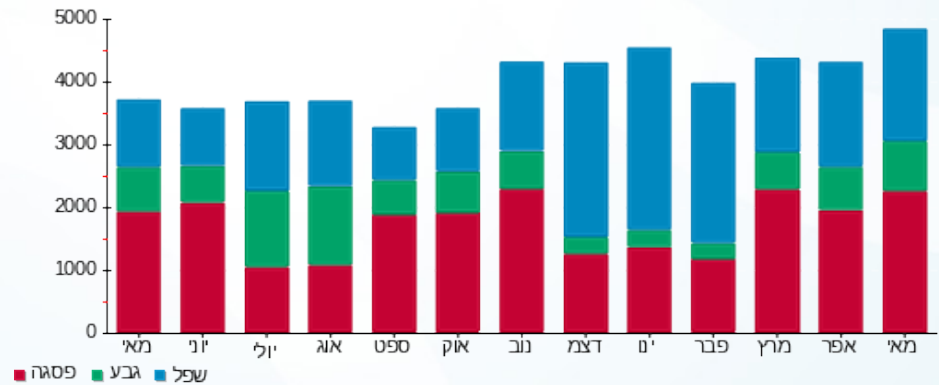

- פסגה
- גבע
- שפל





12/06/18

תאריך הפקה:

31/05/18

תאריך קריאה נוכחית:

01/05/18

תאריך קריאה קודמת:

שם דייר: בניין 11 לוח פיתוח
שם אתר: אפריקה ישראל פארק המדע בניין 11

לקוח/ה נכבד/ה, אנו מתכבדים להגיש את חישוב צריכת החשמל לתקופה 01/05/18 - 31/05/18:

בניין 11 לוח פיתוח - 6 - 81036489

| סה"כ לתשלום | מחיר לקוט"ש בא"ג | סה"כ צריכה בקוט"ש | קריאה נוכחית | קריאה קודמת | סוג צריכה | סוג תעריף |
|-------------|------------------|-------------------|--------------|-------------|-----------|--------------------------|
| | | | 31/05/18 | 01/05/18 | | פרטי חשבון עבור תאריכים: |
| ₪ 664.95 | 46.96 | 1,416.00 | 45,307.60 | 43,891.60 | פסגה | 777 |
| ₪ 206.01 | 39.12 | 526.60 | 20,041.10 | 19,514.50 | גבע | 778 |
| ₪ 360.03 | 32.52 | 1,107.10 | 58,646.70 | 57,539.60 | שפל | 779 |

סה"כ צריכה לדייר:

| סה"כ לתשלום | סה"כ צריכה בקוט"ש | סה"כ צריכה שפל | סה"כ צריכה גבע | סה"כ צריכה בפסגה | שיא ביקוש |
|-------------|-------------------|----------------|----------------|------------------|-----------|
| ₪ 1,230.99 | 3,049.70 | 1,107.10 | 526.60 | 1,416.00 | 6.40 |

| | | |
|------------|--------------------|---------------------|
| ₪ 188.00 | תשלום קבוע | |
| ₪ 1,418.99 | סה"כ לתשלום | לא כולל מע"מ |

התפלגות חיוב בש"ח לפי תעו"ז

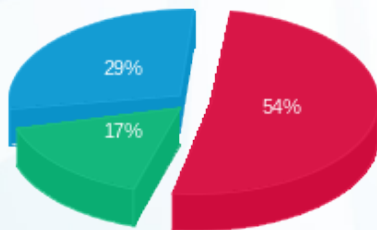

- פסגה (₪ 664.95)
- גבע (₪ 206.01)
- שפל (₪ 360.03)

הסטוריית צריכה בקוט"ש

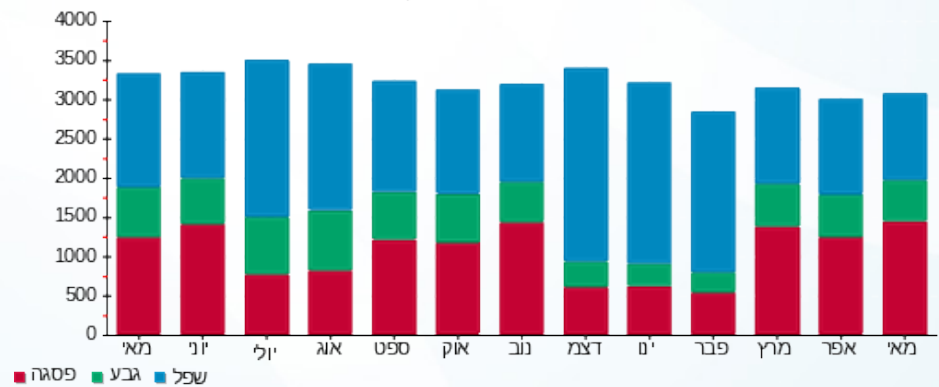



12/06/18

תאריך הפקה:

שם דייר: בניין 11 מוביט

31/05/18

תאריך קריאה נוכחית:

שם אתר: אפריקה ישראל פארק המדע בניין 11

01/05/18

תאריך קריאה קודמת:

לקוח/ה נכבד/ה, אנו מתכבדים להגיש את חישוב צריכת החשמל לתקופה 01/05/18 - 31/05/18:

בניין 11 מוביט - 5 - 13044091

| סה"כ לתשלום | מחיר לקוט"ש בא"ג | סה"כ צריכה בקוט"ש | קריאה נוכחית | קריאה קודמת | סוג צריכה | סוג תעריף |
|-------------|------------------|-------------------|--------------|-------------|--------------------------|-----------|
| | | | 31/05/18 | 01/05/18 | פרטי חשבון עבור תאריכים: | |
| 1,686.05 ₪ | 46.96 | 3,590.40 | 40,666.80 | 37,076.40 | פסגה | 777 |
| 4.69 ₪ | 39.12 | 12.00 | 4,497.60 | 4,485.60 | גבע | 778 |
| 22.24 ₪ | 32.52 | 68.40 | 10,717.20 | 10,648.80 | שפל | 779 |

סה"כ צריכה לדייר:

| סה"כ לתשלום | סה"כ צריכה בקוט"ש | סה"כ צריכה שפל | סה"כ צריכה גבע | סה"כ צריכה בפסגה | שיא ביקוש |
|-------------|-------------------|----------------|----------------|------------------|-----------|
| 1,712.99 ₪ | 3,670.80 | 68.40 | 12.00 | 3,590.40 | 20.05 |

| | | |
|------------|--------------------|---------------------|
| 188.00 ₪ | תשלום קבוע | |
| 1,900.99 ₪ | סה"כ לתשלום | לא כולל מע"מ |

התפלגות חיוב בש"ח לפי תעו"ז

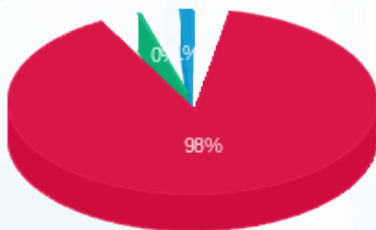

- פסגה (1,686.05 ₪)
- גבע (4.69 ₪)
- שפל (22.24 ₪)

הסטוריית צריכה בקוט"ש

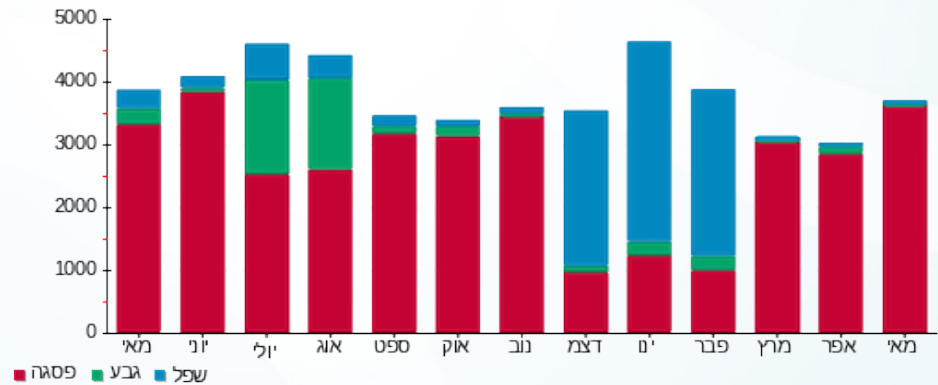



12/06/18 תאריך הפקה:
 31/05/18 תאריך קריאה נוכחית:
 01/05/18 תאריך קריאה קודמת:

שם דייר: בניין 11 מוביט קומה 3
 שם אתר: אפריקה ישראל פארק המדע בניין 11

לקוח/ה נכבד/ה, אנו מתכבדים להגיש את חישוב צריכת החשמל לתקופה 01/05/18 - 31/05/18:

בניין 11 8 - 13044091 - MOVEIT

| סוג תעריף | סוג צריכה | קריאה קודמת | קריאה נוכחית | סה"כ צריכה בקוט"ש | מחיר לקוט"ש בא"ג | סה"כ לתשלום |
|--------------------------|-----------|-------------|--------------|-------------------|------------------|-------------|
| פרטי חשבון עבור תאריכים: | | | | | | |
| 777 | פסגה | 01/05/18 | 31/05/18 | 376.60 | 46.96 | 176.85 ₪ |
| 778 | גבע | 673.30 | 691.90 | 18.60 | 39.12 | 7.28 ₪ |
| 779 | שפל | 2,382.60 | 2,418.00 | 35.40 | 32.52 | 11.51 ₪ |

סה"כ צריכה לדייר:

| שיא ביקוש | סה"כ צריכה בפסגה | סה"כ צריכה גבע | סה"כ צריכה שפל | סה"כ צריכה בקוט"ש | סה"כ לתשלום |
|-----------|------------------|----------------|----------------|-------------------|-------------|
| 3.15 | 376.60 | 18.60 | 35.40 | 430.60 | 195.64 ₪ |

| | |
|--------------|-------------|
| 188.00 ₪ | תשלום קבוע |
| 383.64 ₪ | סה"כ לתשלום |
| לא כולל מע"מ | |

התפלגות חיוב בש"ח לפי תעו"ז

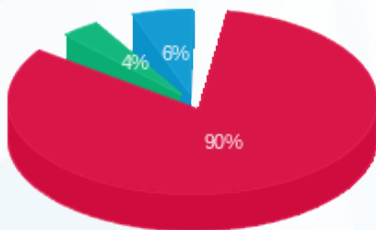

פסגה (176.85 ₪) 90%
 גבע (7.28 ₪) 4%
 שפל (11.51 ₪) 6%

הסטוריית צריכה בקוט"ש

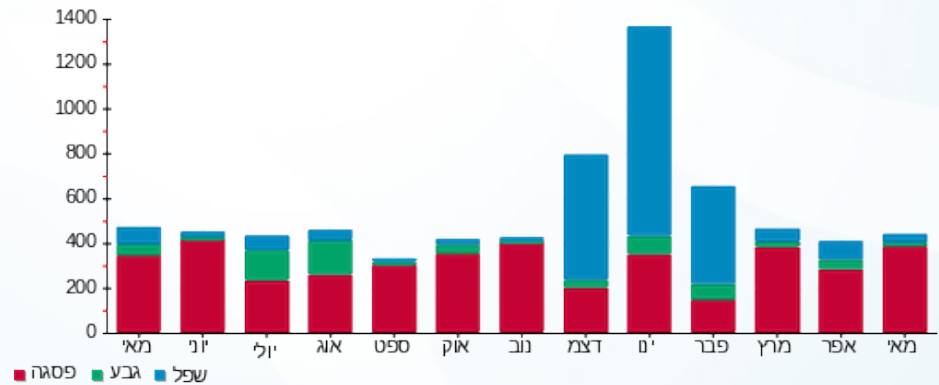

12/06/18 תאריך הפקה:
 31/05/18 תאריך קריאה נוכחית:
 01/05/18 תאריך קריאה קודמת:

שם דייר: בניין 11 ננודיימנשין
 שם אתר: אפריקה ישראל פארק המדע בניין 11

לקוח/ה נכבד/ה, אנו מתכבדים להגיש את חישוב צריכת החשמל לתקופה 01/05/18 - 31/05/18:

בניין 11 4 - 13044095 - OVOO

| סה"כ לתשלום | מחיר לקוט"ש בא"ג | סה"כ צריכה בקוט"ש | קריאה נוכחית | קריאה קודמת | סוג צריכה | סוג תעריף |
|-------------|------------------|-------------------|--------------|-------------|--------------------------|-----------|
| | | | 31/05/18 | 01/05/18 | פרטי חשבון עבור תאריכים: | |
| ₪ 2,600.64 | 46.96 | 5,538.00 | 63,655.20 | 58,117.20 | פסגה | 777 |
| ₪ 542.67 | 39.12 | 1,387.20 | 24,615.60 | 23,228.40 | גבע | 778 |
| ₪ 1,023.60 | 32.52 | 3,147.60 | 65,466.00 | 62,318.40 | שפל | 779 |

סה"כ צריכה לדייר:

| סה"כ לתשלום | סה"כ צריכה בקוט"ש | סה"כ צריכה שפל | סה"כ צריכה גבע | סה"כ צריכה בפסגה | שיא ביקוש |
|-------------|-------------------|----------------|----------------|------------------|-----------|
| ₪ 4,166.92 | 10,072.80 | 3,147.60 | 1,387.20 | 5,538.00 | 23.58 |

| | | |
|------------|--------------------|---------------------|
| ₪ 188.00 | תשלום קבוע | |
| ₪ 4,354.92 | סה"כ לתשלום | לא כולל מע"מ |

התפלגות חיוב בש"ח לפי תעו"ז

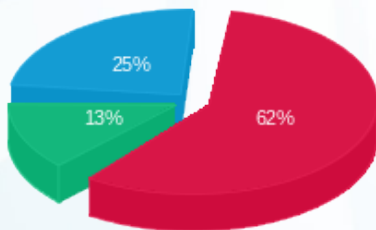

■ פסגה (₪ 2,600.64)
 ■ גבע (₪ 542.67)
 ■ שפל (₪ 1,023.60)

הסטוריית צריכה בקוט"ש

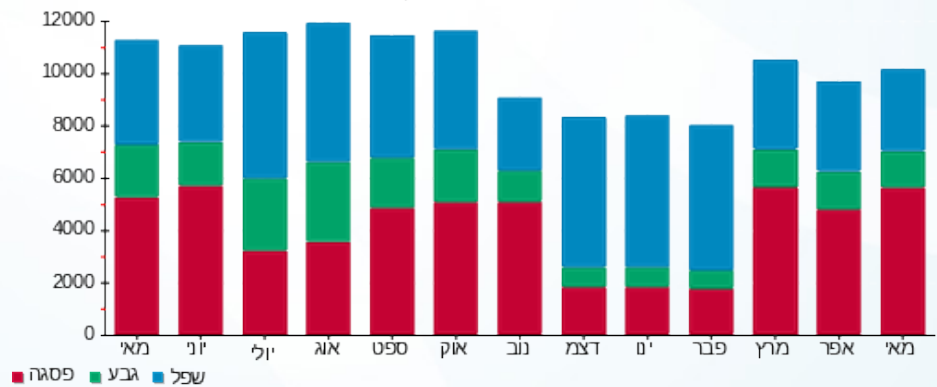



12/06/18 תאריך הפקה:
 31/05/18 תאריך קריאה נוכחית:
 01/05/18 תאריך קריאה קודמת:

שם דייר: בניין 11 פיוטרקס
 שם אתר: אפריקה ישראל פארק המדע בניין 11

לקוח/ה נכבד/ה, אנו מתכבדים להגיש את חישוב צריכת החשמל לתקופה 01/05/18 - 31/05/18:

שומר 13044091-10 - 13044091-100

| סה"כ לתשלום | מחיר לקוט"ש בא"ג | סה"כ צריכה בקוט"ש | קריאה נוכחית | קריאה קודמת | סוג צריכה | סוג תעריף |
|-------------|------------------|-------------------|--------------|-------------|--------------------------|-----------|
| | | | 31/05/18 | 01/05/18 | פרטי חשבון עבור תאריכים: | |
| ₪ 500.97 | 46.96 | 1,066.80 | 10,463.50 | 9,396.70 | פסגה | 777 |
| ₪ 44.01 | 39.12 | 112.50 | 1,723.70 | 1,611.20 | גבע | 778 |
| ₪ 75.58 | 32.52 | 232.40 | 4,797.90 | 4,565.50 | שפל | 779 |

סה"כ צריכה לדייר:

| סה"כ לתשלום | סה"כ צריכה בקוט"ש | סה"כ צריכה שפל | סה"כ צריכה גבע | סה"כ צריכה בפסגה | שיא ביקוש |
|-------------|-------------------|----------------|----------------|------------------|-----------|
| ₪ 620.56 | 1,411.70 | 232.40 | 112.50 | 1,066.80 | 9.67 |

| | | |
|----------|--------------------|---------------------|
| ₪ 188.00 | תשלום קבוע | |
| ₪ 808.56 | סה"כ לתשלום | לא כולל מע"מ |

התפלגות חיוב בש"ח לפי תעו"ז

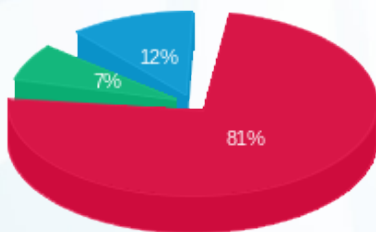

פסגה (₪ 500.97)
 גבע (₪ 44.01)
 שפל (₪ 75.58)

הסטוריית צריכה בקוט"ש

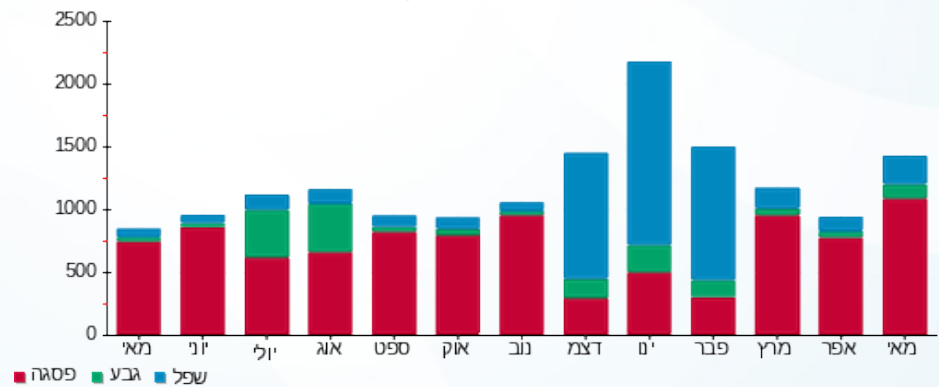



12/06/18 תאריך הפקה:
 31/05/18 תאריך קריאה נוכחית:
 01/05/18 תאריך קריאה קודמת:

שם דייר: בניין 11 פיוטרקס קומה 3
 שם אתר: אפריקה ישראל פארק המדע בניין 11

לקוח/ה נכבד/ה, אנו מתכבדים להגיש את חישוב צריכת החשמל לתקופה 01/05/18 - 31/05/18:

בניין 11 קומה 3 פיוטרקס - 3 - 13044095

| סוג תעריף | סוג צריכה | קריאה קודמת | קריאה נוכחית | סה"כ צריכה בקוט"ש | מחיר לקוט"ש בא"ג | סה"כ לתשלום |
|-----------|-----------|-------------|--------------|--------------------------|------------------|-------------|
| | | 01/05/18 | 31/05/18 | פרטי חשבון עבור תאריכים: | | |
| 777 | פסגה | 134,704.80 | 144,369.60 | 9,664.80 | 46.96 | 4,538.59 ₪ |
| 778 | גבע | 52,098.00 | 54,410.40 | 2,312.40 | 39.12 | 904.61 ₪ |
| 779 | שפל | 159,345.60 | 164,672.40 | 5,326.80 | 32.52 | 1,732.28 ₪ |

סה"כ צריכה לדייר:

| שיא ביקוש | סה"כ צריכה בפסגה | סה"כ צריכה גבע | סה"כ צריכה שפל | סה"כ צריכה בקוט"ש | סה"כ לתשלום |
|-----------|------------------|----------------|----------------|-------------------|-------------|
| 45.47 | 9,664.80 | 2,312.40 | 5,326.80 | 17,304.00 | 7,175.48 ₪ |

| | | |
|------------|-------------|--------------|
| 188.00 ₪ | תשלום קבוע | |
| 7,363.48 ₪ | סה"כ לתשלום | לא כולל מע"מ |

התפלגות חיוב בש"ח לפי תעו"ז

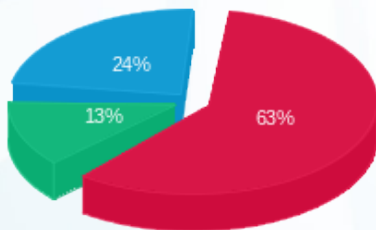

■ פסגה (4,538.59 ₪)
 ■ גבע (904.61 ₪)
 ■ שפל (1,732.28 ₪)

הסטוריית צריכה בקוט"ש

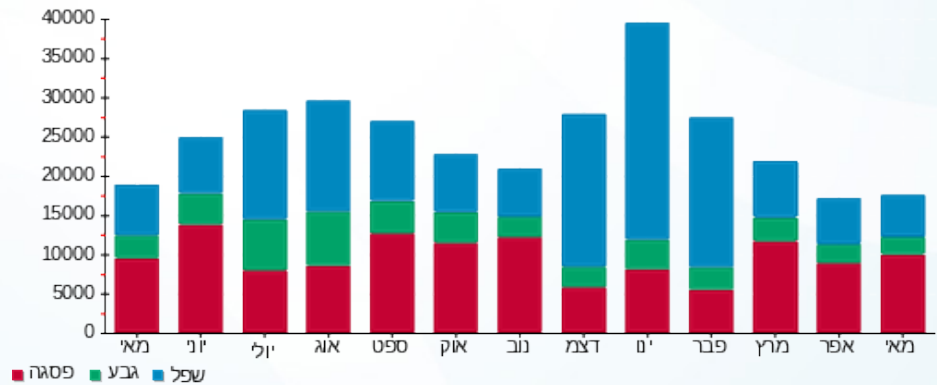



12/06/18 תאריך הפקה:
 31/05/18 תאריך קריאה נוכחית:
 01/05/18 תאריך קריאה קודמת:

שם דייר: בנין 11 ציבורי
שם אתר: אפריקה ישראל פארק המדע בנין 11

לקוח/ה נכבד/ה, אנו מתכבדים להגיש את חישוב צריכת החשמל לתקופה 01/05/18 - 31/05/18:

בנין 11 כספומט בנק לאומי - 1 - 13044091

| סוג תעריף | סוג צריכה | קריאה קודמת | קריאה נוכחית | סה"כ צריכה בקוט"ש | מחיר לקוט"ש בא"ג | סה"כ לתשלום |
|--------------------------|-----------|-------------|--------------|-------------------|------------------|-------------|
| פרטי חשבון עבור תאריכים: | | | | | | |
| 777 | פסגה | 01/05/18 | 31/05/18 | -85.85 | 46.96 | ₪ -40.32 |
| 778 | גבע | 484.05 | 519.45 | -35.40 | 39.12 | ₪ -13.85 |
| 779 | שפל | 1,375.40 | 1,461.95 | -86.55 | 32.52 | ₪ -28.15 |

בנין 11 קונדויט קומה 1-עגול - 2 - 13044091

| סוג תעריף | סוג צריכה | קריאה קודמת | קריאה נוכחית | סה"כ צריכה בקוט"ש | מחיר לקוט"ש בא"ג | סה"כ לתשלום |
|--------------------------|-----------|-------------|--------------|-------------------|------------------|-------------|
| פרטי חשבון עבור תאריכים: | | | | | | |
| 777 | פסגה | 01/05/18 | 31/05/18 | -5,760.00 | 46.96 | ₪ -2,704.90 |
| 778 | גבע | 8,946.00 | 9,064.80 | -118.80 | 39.12 | ₪ -46.47 |
| 779 | שפל | 17,245.20 | 17,443.20 | -198.00 | 32.52 | ₪ -64.39 |

בנין 11 קונדויט ונודימיט-קפיטריה קומה 2 - 3 - 13044091

| סוג תעריף | סוג צריכה | קריאה קודמת | קריאה נוכחית | סה"כ צריכה בקוט"ש | מחיר לקוט"ש בא"ג | סה"כ לתשלום |
|--------------------------|-----------|-------------|--------------|-------------------|------------------|-------------|
| פרטי חשבון עבור תאריכים: | | | | | | |
| 777 | פסגה | 01/05/18 | 31/05/18 | -4,580.40 | 46.96 | ₪ -2,150.96 |
| 778 | גבע | 9,384.00 | 9,448.80 | -64.80 | 39.12 | ₪ -25.35 |
| 779 | שפל | 23,923.20 | 24,298.80 | -375.60 | 32.52 | ₪ -122.15 |

בנין 11 בנק לאומי קומה 3 - 4 - 13044091

| סוג תעריף | סוג צריכה | קריאה קודמת | קריאה נוכחית | סה"כ צריכה בקוט"ש | מחיר לקוט"ש בא"ג | סה"כ לתשלום |
|--------------------------|-----------|-------------|--------------|-------------------|------------------|-------------|
| פרטי חשבון עבור תאריכים: | | | | | | |
| 777 | פסגה | 01/05/18 | 31/05/18 | -2,372.20 | 46.96 | ₪ -1,113.99 |
| 778 | גבע | 9,097.40 | 9,633.40 | -536.00 | 39.12 | ₪ -209.68 |
| 779 | שפל | 24,182.60 | 25,327.20 | -1,144.60 | 32.52 | ₪ -372.22 |



בניין 11 מוביט - 5 - 13044091

| סוג תעריף | סוג צריכה | קריאה קודמת | קריאה נוכחית | סה"כ צריכה בקוט"ש | מחיר לקוט"ש בא"ג | סה"כ לתשלום |
|--------------------------|-----------|-------------|--------------|-------------------|------------------|-------------|
| פרטי חשבון עבור תאריכים: | | | | | | |
| 777 | פסגה | 01/05/18 | 31/05/18 | -3,590.40 | 46.96 | ₪ -1,686.05 |
| 778 | גבע | 4,485.60 | 4,497.60 | -12.00 | 39.12 | ₪ -4.69 |
| 779 | שפל | 10,648.80 | 10,717.20 | -68.40 | 32.52 | ₪ -22.24 |

בניין 11 AIR SCOUT ק.6 - 6 - 13044091

| סוג תעריף | סוג צריכה | קריאה קודמת | קריאה נוכחית | סה"כ צריכה בקוט"ש | מחיר לקוט"ש בא"ג | סה"כ לתשלום |
|--------------------------|-----------|-------------|--------------|-------------------|------------------|-------------|
| פרטי חשבון עבור תאריכים: | | | | | | |
| 777 | פסגה | 01/05/18 | 31/05/18 | -12,309.60 | 46.96 | ₪ -5,780.59 |
| 778 | גבע | 59,697.60 | 63,756.00 | -4,058.40 | 39.12 | ₪ -1,587.65 |
| 779 | שפל | 171,702.00 | 181,022.40 | -9,320.40 | 32.52 | ₪ -3,030.99 |

בניין 11 AIR SCOUT ק.5 - 7 - 13044091

| סוג תעריף | סוג צריכה | קריאה קודמת | קריאה נוכחית | סה"כ צריכה בקוט"ש | מחיר לקוט"ש בא"ג | סה"כ לתשלום |
|--------------------------|-----------|-------------|--------------|-------------------|------------------|-------------|
| פרטי חשבון עבור תאריכים: | | | | | | |
| 777 | פסגה | 01/05/18 | 31/05/18 | -5,288.40 | 46.96 | ₪ -2,483.43 |
| 778 | גבע | 10,107.60 | 10,599.60 | -492.00 | 39.12 | ₪ -192.47 |
| 779 | שפל | 12,936.00 | 13,425.60 | -489.60 | 32.52 | ₪ -159.22 |

בניין 11 moveit - 8 - 13044091

| סוג תעריף | סוג צריכה | קריאה קודמת | קריאה נוכחית | סה"כ צריכה בקוט"ש | מחיר לקוט"ש בא"ג | סה"כ לתשלום |
|--------------------------|-----------|-------------|--------------|-------------------|------------------|-------------|
| פרטי חשבון עבור תאריכים: | | | | | | |
| 777 | פסגה | 4,100.00 | 4,476.60 | -376.60 | 46.96 | ₪ -176.85 |
| 778 | גבע | 673.30 | 691.90 | -18.60 | 39.12 | ₪ -7.28 |
| 779 | שפל | 2,382.60 | 2,418.00 | -35.40 | 32.52 | ₪ -11.51 |

בניין 11 מסעדת רות - 9 - 13044091

| סוג תעריף | סוג צריכה | קריאה קודמת | קריאה נוכחית | סה"כ צריכה בקוט"ש | מחיר לקוט"ש בא"ג | סה"כ לתשלום |
|--------------------------|-----------|-------------|--------------|-------------------|------------------|-------------|
| פרטי חשבון עבור תאריכים: | | | | | | |
| 777 | פסגה | 38,615.50 | 42,589.80 | -3,974.30 | 46.96 | ₪ -1,866.33 |
| 778 | גבע | 15,335.10 | 16,595.70 | -1,260.60 | 39.12 | ₪ -493.15 |
| 779 | שפל | 30,488.10 | 31,970.20 | -1,482.10 | 32.52 | ₪ -481.98 |



בניין 11 10 - FUTURX - 13044091

| סוג תעריף | סוג צריכה | קריאה קודמת | קריאה נוכחית | סה"כ צריכה בקוט"ש | מחיר לקוט"ש בא"ג | סה"כ לתשלום |
|--------------------------|-----------|-------------|--------------|-------------------|------------------|-------------|
| פרטי חשבון עבור תאריכים: | | | | | | |
| 777 | פסגה | 01/05/18 | 31/05/18 | -1,066.80 | 46.96 | ₪ -500.97 |
| 778 | גבע | 1,611.20 | 1,723.70 | -112.50 | 39.12 | ₪ -44.01 |
| 779 | שפל | 4,565.50 | 4,797.90 | -232.40 | 32.52 | ₪ -75.58 |

בניין 11 אינדיגו 11 - HP - 13044091

| סוג תעריף | סוג צריכה | קריאה קודמת | קריאה נוכחית | סה"כ צריכה בקוט"ש | מחיר לקוט"ש בא"ג | סה"כ לתשלום |
|--------------------------|-----------|-------------|--------------|-------------------|------------------|-------------|
| פרטי חשבון עבור תאריכים: | | | | | | |
| 777 | פסגה | 01/05/18 | 31/05/18 | -12,904.80 | 46.96 | ₪ -6,060.09 |
| 778 | גבע | 6,098.80 | 7,353.60 | -1,254.80 | 39.12 | ₪ -490.88 |
| 779 | שפל | 31,063.20 | 34,101.60 | -3,038.40 | 32.52 | ₪ -988.09 |

בניין 11 קונדויט קומה 1- טרפו 1 - 13044095

| סוג תעריף | סוג צריכה | קריאה קודמת | קריאה נוכחית | סה"כ צריכה בקוט"ש | מחיר לקוט"ש בא"ג | סה"כ לתשלום |
|--------------------------|-----------|-------------|--------------|-------------------|------------------|-------------|
| פרטי חשבון עבור תאריכים: | | | | | | |
| 777 | פסגה | 01/05/18 | 31/05/18 | -5,197.20 | 46.96 | ₪ -2,440.61 |
| 778 | גבע | 16,880.40 | 17,738.40 | -858.00 | 39.12 | ₪ -335.65 |
| 779 | שפל | 47,774.40 | 49,867.20 | -2,092.80 | 32.52 | ₪ -680.58 |

בניין 11 קונדויט קומה 2 (ננודיימשיין) - 2 - 13044095

| סוג תעריף | סוג צריכה | קריאה קודמת | קריאה נוכחית | סה"כ צריכה בקוט"ש | מחיר לקוט"ש בא"ג | סה"כ לתשלום |
|--------------------------|-----------|-------------|--------------|-------------------|------------------|-------------|
| פרטי חשבון עבור תאריכים: | | | | | | |
| 777 | פסגה | 01/05/18 | 31/05/18 | -6,015.60 | 46.96 | ₪ -2,824.93 |
| 778 | גבע | 13,266.00 | 14,185.20 | -919.20 | 39.12 | ₪ -359.59 |
| 779 | שפל | 37,758.00 | 40,053.60 | -2,295.60 | 32.52 | ₪ -746.53 |

בניין 11 קומה 3 פיוטרקס - 3 - 13044095

| סוג תעריף | סוג צריכה | קריאה קודמת | קריאה נוכחית | סה"כ צריכה בקוט"ש | מחיר לקוט"ש בא"ג | סה"כ לתשלום |
|--------------------------|-----------|-------------|--------------|-------------------|------------------|-------------|
| פרטי חשבון עבור תאריכים: | | | | | | |
| 777 | פסגה | 01/05/18 | 31/05/18 | -9,664.80 | 46.96 | ₪ -4,538.59 |
| 778 | גבע | 52,098.00 | 54,410.40 | -2,312.40 | 39.12 | ₪ -904.61 |
| 779 | שפל | 159,345.60 | 164,672.40 | -5,326.80 | 32.52 | ₪ -1,732.28 |



בניין 11 4 - 13044095 - OV00

| סוג תעריף | סוג צריכה | קריאה קודמת | קריאה נוכחית | סה"כ צריכה בקוט"ש | מחיר לקוט"ש בא"ג | סה"כ לתשלום |
|--------------------------|-----------|-------------|--------------|-------------------|------------------|-------------|
| פרטי חשבון עבור תאריכים: | | | | | | |
| 777 | פסגה | 01/05/18 | 31/05/18 | -5,538.00 | 46.96 | ₪ -2,600.64 |
| 778 | גבע | 23,228.40 | 24,615.60 | -1,387.20 | 39.12 | ₪ -542.67 |
| 779 | שפל | 62,318.40 | 65,466.00 | -3,147.60 | 32.52 | ₪ -1,023.60 |

בניין 11 AIR SCOUT ק.6 - 5 - 13044095

| סוג תעריף | סוג צריכה | קריאה קודמת | קריאה נוכחית | סה"כ צריכה בקוט"ש | מחיר לקוט"ש בא"ג | סה"כ לתשלום |
|--------------------------|-----------|-------------|--------------|-------------------|------------------|-------------|
| פרטי חשבון עבור תאריכים: | | | | | | |
| 777 | פסגה | 01/05/18 | 31/05/18 | -7,511.60 | 46.96 | ₪ -3,527.45 |
| 778 | גבע | 25,121.00 | 26,860.20 | -1,739.20 | 39.12 | ₪ -680.38 |
| 779 | שפל | 54,889.80 | 57,729.20 | -2,839.40 | 32.52 | ₪ -923.37 |

בניין 11 AIR SCOUT ק.5 - 6 - 13044095

| סוג תעריף | סוג צריכה | קריאה קודמת | קריאה נוכחית | סה"כ צריכה בקוט"ש | מחיר לקוט"ש בא"ג | סה"כ לתשלום |
|--------------------------|-----------|-------------|--------------|-------------------|------------------|-------------|
| פרטי חשבון עבור תאריכים: | | | | | | |
| 777 | פסגה | 01/05/18 | 31/05/18 | -7,089.00 | 46.96 | ₪ -3,328.99 |
| 778 | גבע | 22,631.20 | 23,912.00 | -1,280.80 | 39.12 | ₪ -501.05 |
| 779 | שפל | 53,594.60 | 56,447.40 | -2,852.80 | 32.52 | ₪ -927.73 |

בניין 11 אורבן נ'נגל - 7 - 13044095

| סוג תעריף | סוג צריכה | קריאה קודמת | קריאה נוכחית | סה"כ צריכה בקוט"ש | מחיר לקוט"ש בא"ג | סה"כ לתשלום |
|--------------------------|-----------|-------------|--------------|-------------------|------------------|-------------|
| פרטי חשבון עבור תאריכים: | | | | | | |
| 777 | פסגה | 01/05/18 | 31/05/18 | -283.00 | 46.96 | ₪ -132.90 |
| 778 | גבע | 1,216.70 | 1,272.80 | -56.10 | 39.12 | ₪ -21.95 |
| 779 | שפל | 774.60 | 791.40 | -16.80 | 32.52 | ₪ -5.46 |

בניין 11 לוח C ראשי בלתי חיוני - 1 - 81036489

| סוג תעריף | סוג צריכה | קריאה קודמת | קריאה נוכחית | סה"כ צריכה בקוט"ש | מחיר לקוט"ש בא"ג | סה"כ לתשלום |
|--------------------------|-----------|--------------|--------------|-------------------|------------------|-------------|
| פרטי חשבון עבור תאריכים: | | | | | | |
| 777 | פסגה | 01/05/18 | 31/05/18 | 112,776.00 | 46.96 | ₪ 52,959.61 |
| 778 | גבע | 844,902.00 | 870,918.00 | 26,016.00 | 39.12 | ₪ 10,177.46 |
| 779 | שפל | 2,231,274.00 | 2,283,924.00 | 52,650.00 | 32.52 | ₪ 17,121.78 |



בניין 11 צילר 3 - 2 - 81036489

| סוג תעריף | סוג צריכה | קריאה קודמת | קריאה נוכחית | סה"כ צריכה בקוט"ש | מחיר לקוט"ש בא"ג | סה"כ לתשלום |
|--------------------------|-----------|-------------|--------------|-------------------|------------------|-------------|
| פרטי חשבון עבור תאריכים: | | | 31/05/18 | 01/05/18 | | |
| 777 | פסגה | 198,567.60 | 212,124.60 | -13,557.00 | 46.96 | ₪ -6,366.37 |
| 778 | גבע | 77,183.40 | 79,107.60 | -1,924.20 | 39.12 | ₪ -752.75 |
| 779 | שפל | 153,156.60 | 156,837.00 | -3,680.40 | 32.52 | ₪ -1,196.87 |

בניין 11 צילר 4 - 3 - 81036489

| סוג תעריף | סוג צריכה | קריאה קודמת | קריאה נוכחית | סה"כ צריכה בקוט"ש | מחיר לקוט"ש בא"ג | סה"כ לתשלום |
|--------------------------|-----------|-------------|--------------|-------------------|------------------|-------------|
| פרטי חשבון עבור תאריכים: | | | 31/05/18 | 01/05/18 | | |
| 777 | פסגה | 241,014.00 | 257,683.20 | -16,669.20 | 46.96 | ₪ -7,827.86 |
| 778 | גבע | 91,943.40 | 95,277.00 | -3,333.60 | 39.12 | ₪ -1,304.10 |
| 779 | שפל | 170,215.20 | 174,839.40 | -4,624.20 | 32.52 | ₪ -1,503.79 |

בניין 11 לוח מיזוג אוויר בנג - 4 - 81036489

| סוג תעריף | סוג צריכה | קריאה קודמת | קריאה נוכחית | סה"כ צריכה בקוט"ש | מחיר לקוט"ש בא"ג | סה"כ לתשלום |
|--------------------------|-----------|-------------|--------------|-------------------|------------------|-------------|
| פרטי חשבון עבור תאריכים: | | | 31/05/18 | 01/05/18 | | |
| 777 | פסגה | 298,510.00 | 305,786.80 | -7,276.80 | 46.96 | ₪ -3,417.19 |
| 778 | גבע | 119,372.00 | 121,596.40 | -2,224.40 | 39.12 | ₪ -870.19 |
| 779 | שפל | 306,219.60 | 311,076.80 | -4,857.20 | 32.52 | ₪ -1,579.56 |

בניין 11 לוח חניון תחתון - 5 - 81036489

| סוג תעריף | סוג צריכה | קריאה קודמת | קריאה נוכחית | סה"כ צריכה בקוט"ש | מחיר לקוט"ש בא"ג | סה"כ לתשלום |
|--------------------------|-----------|-------------|--------------|-------------------|------------------|-------------|
| פרטי חשבון עבור תאריכים: | | | 31/05/18 | 01/05/18 | | |
| 777 | פסגה | 43,855.40 | 44,946.90 | -1,091.50 | 46.96 | ₪ -512.57 |
| 778 | גבע | 14,785.80 | 15,055.70 | -269.90 | 39.12 | ₪ -105.58 |
| 779 | שפל | 29,759.60 | 30,000.90 | -241.30 | 32.52 | ₪ -78.47 |

בניין 11 לוח פיתוח - 6 - 81036489

| סוג תעריף | סוג צריכה | קריאה קודמת | קריאה נוכחית | סה"כ צריכה בקוט"ש | מחיר לקוט"ש בא"ג | סה"כ לתשלום |
|--------------------------|-----------|-------------|--------------|-------------------|------------------|-------------|
| פרטי חשבון עבור תאריכים: | | | 31/05/18 | 01/05/18 | | |
| 777 | פסגה | 43,891.60 | 45,307.60 | -1,416.00 | 46.96 | ₪ -664.95 |
| 778 | גבע | 19,514.50 | 20,041.10 | -526.60 | 39.12 | ₪ -206.01 |
| 779 | שפל | 57,539.60 | 58,646.70 | -1,107.10 | 32.52 | ₪ -360.03 |



בניין 11 לוח חניון עליון - 7 - 81036489

| סוג תעריף | סוג צריכה | קריאה קודמת | קריאה נוכחית | סה"כ צריכה בקוט"ש | מחיר לקוט"ש בא"ג | סה"כ לתשלום |
|--------------------------|-----------|-------------|--------------|-------------------|------------------|-------------|
| פרטי חשבון עבור תאריכים: | | | 31/05/18 | 01/05/18 | | |
| 777 | פסגה | 45,252.40 | 46,701.70 | -1,449.30 | 46.96 | ₪ -680.59 |
| 778 | גבע | 25,792.20 | 26,572.20 | -780.00 | 39.12 | ₪ -305.14 |
| 779 | שפל | 82,606.20 | 85,000.70 | -2,394.50 | 32.52 | ₪ -778.69 |

בניין 11 לוח חשמל A ראשי בלתי חיוני - 2 - 81036693

| סוג תעריף | סוג צריכה | קריאה קודמת | קריאה נוכחית | סה"כ צריכה בקוט"ש | מחיר לקוט"ש בא"ג | סה"כ לתשלום |
|--------------------------|-----------|--------------|--------------|-------------------|------------------|-------------|
| פרטי חשבון עבור תאריכים: | | | 31/05/18 | 01/05/18 | | |
| 777 | פסגה | 1,577,199.12 | 1,682,512.08 | 105,312.96 | 46.96 | ₪ 49,454.97 |
| 778 | גבע | 575,476.32 | 597,564.12 | 22,087.80 | 39.12 | ₪ 8,640.75 |
| 779 | שפל | 1,341,208.38 | 1,383,650.52 | 42,442.14 | 32.52 | ₪ 13,802.18 |

בניין 11 צילר 1 - 4 - 81036693

| סוג תעריף | סוג צריכה | קריאה קודמת | קריאה נוכחית | סה"כ צריכה בקוט"ש | מחיר לקוט"ש בא"ג | סה"כ לתשלום |
|--------------------------|-----------|-------------|--------------|-------------------|------------------|-------------|
| פרטי חשבון עבור תאריכים: | | | 31/05/18 | 01/05/18 | | |
| 777 | פסגה | 616,698.76 | 629,393.38 | -12,694.62 | 46.96 | ₪ -5,961.40 |
| 778 | גבע | 229,083.89 | 230,784.68 | -1,700.79 | 39.12 | ₪ -665.35 |
| 779 | שפל | 407,151.18 | 410,688.51 | -3,537.33 | 32.52 | ₪ -1,150.34 |

בניין 11 לוח מגדל קירור חיוני - 5 - 81036693

| סוג תעריף | סוג צריכה | קריאה קודמת | קריאה נוכחית | סה"כ צריכה בקוט"ש | מחיר לקוט"ש בא"ג | סה"כ לתשלום |
|--------------------------|-----------|-------------|--------------|-------------------|------------------|-------------|
| פרטי חשבון עבור תאריכים: | | | 31/05/18 | 01/05/18 | | |
| 777 | פסגה | 205,986.77 | 213,075.48 | -7,088.72 | 46.96 | ₪ -3,328.86 |
| 778 | גבע | 109,532.31 | 112,352.70 | -2,820.39 | 39.12 | ₪ -1,103.34 |
| 779 | שפל | 283,097.38 | 288,230.30 | -5,132.92 | 32.52 | ₪ -1,669.23 |

בניין 11 לוח משאבות מפוחים בנג - 7 - 81036693

| סוג תעריף | סוג צריכה | קריאה קודמת | קריאה נוכחית | סה"כ צריכה בקוט"ש | מחיר לקוט"ש בא"ג | סה"כ לתשלום |
|--------------------------|-----------|-------------|--------------|-------------------|------------------|-------------|
| פרטי חשבון עבור תאריכים: | | | 31/05/18 | 01/05/18 | | |
| 777 | פסגה | 294,565.09 | 300,944.25 | -6,379.16 | 46.96 | ₪ -2,995.66 |
| 778 | גבע | 119,586.41 | 121,460.00 | -1,873.59 | 39.12 | ₪ -732.95 |
| 779 | שפל | 298,789.35 | 302,937.03 | -4,147.68 | 32.52 | ₪ -1,348.83 |



בניין 11 צילר 2 - 8 - 81036693

| סוג תעריף | סוג צריכה | קריאה קודמת | קריאה נוכחית | סה"כ צריכה בקוט"ש | מחיר לקוט"ש בא"ג | סה"כ לתשלום |
|--------------------------|-----------|-------------|--------------|-------------------|------------------|-------------|
| פרטי חשבון עבור תאריכים: | | | 31/05/18 | 01/05/18 | | |
| 777 | פסגה | 369,399.57 | 385,820.58 | -16,421.01 | 46.96 | ₪ -7,711.31 |
| 778 | גבע | 115,995.98 | 118,614.00 | -2,618.02 | 39.12 | ₪ -1,024.17 |
| 779 | שפל | 137,431.52 | 142,278.26 | -4,846.74 | 32.52 | ₪ -1,576.16 |

בניין 11 לוח משאבות - 2 - 81037048

| סוג תעריף | סוג צריכה | קריאה קודמת | קריאה נוכחית | סה"כ צריכה בקוט"ש | מחיר לקוט"ש בא"ג | סה"כ לתשלום |
|--------------------------|-----------|-------------|--------------|-------------------|------------------|-------------|
| פרטי חשבון עבור תאריכים: | | | 31/05/18 | 01/05/18 | | |
| 777 | פסגה | 14,568.60 | 15,098.80 | -530.20 | 46.96 | ₪ -248.98 |
| 778 | גבע | 5,151.60 | 5,296.80 | -145.20 | 39.12 | ₪ -56.80 |
| 779 | שפל | 14,883.00 | 15,176.40 | -293.40 | 32.52 | ₪ -95.41 |

בניין 11 לוח חניון עליון - 3 - 81037048

| סוג תעריף | סוג צריכה | קריאה קודמת | קריאה נוכחית | סה"כ צריכה בקוט"ש | מחיר לקוט"ש בא"ג | סה"כ לתשלום |
|--------------------------|-----------|-------------|--------------|-------------------|------------------|-------------|
| פרטי חשבון עבור תאריכים: | | | 31/05/18 | 01/05/18 | | |
| 777 | פסגה | 97,796.50 | 100,232.10 | -2,435.60 | 46.96 | ₪ -1,143.76 |
| 778 | גבע | 47,341.60 | 48,462.10 | -1,120.50 | 39.12 | ₪ -438.34 |
| 779 | שפל | 147,615.30 | 150,468.10 | -2,852.80 | 32.52 | ₪ -927.73 |

בניין 11 לוח חניון תחתון - 4 - 81037048

| סוג תעריף | סוג צריכה | קריאה קודמת | קריאה נוכחית | סה"כ צריכה בקוט"ש | מחיר לקוט"ש בא"ג | סה"כ לתשלום |
|--------------------------|-----------|-------------|--------------|-------------------|------------------|-------------|
| פרטי חשבון עבור תאריכים: | | | 31/05/18 | 01/05/18 | | |
| 777 | פסגה | 84,617.30 | 86,839.50 | -2,222.20 | 46.96 | ₪ -1,043.55 |
| 778 | גבע | 32,353.00 | 33,154.20 | -801.20 | 39.12 | ₪ -313.43 |
| 779 | שפל | 87,386.70 | 89,169.40 | -1,782.70 | 32.52 | ₪ -579.73 |

בניין 11 חדר בזק - 5 - 81037048

| סוג תעריף | סוג צריכה | קריאה קודמת | קריאה נוכחית | סה"כ צריכה בקוט"ש | מחיר לקוט"ש בא"ג | סה"כ לתשלום |
|--------------------------|-----------|-------------|--------------|-------------------|------------------|-------------|
| פרטי חשבון עבור תאריכים: | | | 31/05/18 | 01/05/18 | | |
| 777 | פסגה | 9,952.50 | 10,203.65 | -251.15 | 46.96 | ₪ -117.94 |
| 778 | גבע | 5,614.80 | 5,714.85 | -100.05 | 39.12 | ₪ -39.14 |
| 779 | שפל | 16,353.65 | 16,600.70 | -247.05 | 32.52 | ₪ -80.34 |



בניין 11 ראשי חיוני לוח חשמל 6 - 81037048 - C

| סה"כ לתשלום | מחיר לקוט"ש בא"ג | סה"כ צריכה בקוט"ש | קריאה נכחית | קריאה קודמת | סוג צריכה | סוג תעריף |
|-------------|------------------|-------------------|-------------|-------------|--------------------------|-----------|
| | | | 31/05/18 | 01/05/18 | פרטי חשבון עבור תאריכים: | |
| ₪ 505.67 | 46.96 | 1,076.80 | 21,399.50 | 20,322.70 | פסגה | 777 |
| ₪ 138.99 | 39.12 | 355.30 | 8,833.10 | 8,477.80 | גבע | 778 |
| ₪ 256.71 | 32.52 | 789.40 | 22,088.20 | 21,298.80 | שפל | 779 |

בניין 11 אינדיגו 7 - 81037048 - HP

| סה"כ לתשלום | מחיר לקוט"ש בא"ג | סה"כ צריכה בקוט"ש | קריאה נכחית | קריאה קודמת | סוג צריכה | סוג תעריף |
|-------------|------------------|-------------------|-------------|-------------|--------------------------|-----------|
| | | | 31/05/18 | 01/05/18 | פרטי חשבון עבור תאריכים: | |
| ₪ -3,253.76 | 46.96 | -6,928.80 | 25,482.60 | 18,553.80 | פסגה | 777 |
| ₪ -127.22 | 39.12 | -325.20 | 5,258.40 | 4,933.20 | גבע | 778 |
| ₪ -241.75 | 32.52 | -743.40 | 19,504.80 | 18,761.40 | שפל | 779 |

סה"כ צריכה לדייר:

| סה"כ לתשלום | סה"כ צריכה בקוט"ש | סה"כ צריכה שפל | סה"כ צריכה גבע | סה"כ צריכה בפסגה | שיא ביקוש |
|-------------|-------------------|----------------|----------------|------------------|-----------|
| ₪ 24,755.95 | 60,874.17 | 20,349.56 | 11,378.66 | 29,145.95 | 678.00 |

| | | |
|-------------|--------------------|---------------------|
| ₪ 188.00 | תשלום קבוע | |
| ₪ 24,943.95 | סה"כ לתשלום | לא כולל מע"מ |





12/06/18

תאריך הפקה:

שם דייר: בנין 11 קונדויט ונודימישן-קפיטריה קומה 2

31/05/18

תאריך קריאה נוכחי:

שם אתר: אפריקה ישראל פארק המדע בנין 11

01/05/18

תאריך קריאה קודמת:

לקוח/ה נכבד/ה, אנו מתכבדים להגיש את חישוב צריכת החשמל לתקופה 01/05/18 - 31/05/18:

בנין 11 קונדויט ונודימישן-קפיטריה קומה 2 - 3 - 13044091

| סוג תעריף | סוג צריכה | קריאה קודמת | קריאה נוכחית | סה"כ צריכה בקוט"ש | מחיר לקוט"ש בא"ג | סה"כ לתשלום |
|--------------------------|-----------|-------------|--------------|-------------------|------------------|-------------|
| פרטי חשבון עבור תאריכים: | | | | | | |
| 777 | פסגה | 01/05/18 | 31/05/18 | 4,580.40 | 46.96 | 2,150.96 ₪ |
| 778 | גבע | 9,384.00 | 9,448.80 | 64.80 | 39.12 | 25.35 ₪ |
| 779 | שפל | 23,923.20 | 24,298.80 | 375.60 | 32.52 | 122.15 ₪ |

סה"כ צריכה לדייר:

| שיא ביקוש | סה"כ צריכה בפסגה | סה"כ צריכה גבע | סה"כ צריכה שפל | סה"כ צריכה בקוט"ש | סה"כ לתשלום |
|-----------|------------------|----------------|----------------|-------------------|-------------|
| 31.70 | 4,580.40 | 64.80 | 375.60 | 5,020.80 | 2,298.45 ₪ |

| | |
|---------------------|-------------|
| 188.00 ₪ | תשלום קבוע |
| 2,486.45 ₪ | סה"כ לתשלום |
| לא כולל מע"מ | |

התפלגות חיוב בש"ח לפי תעו"ז

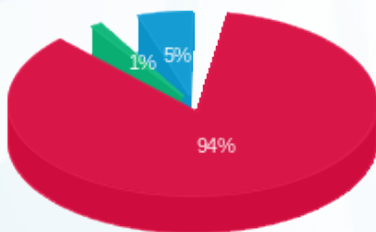

- פסגה (2,150.96 ₪)
- גבע (25.35 ₪)
- שפל (122.15 ₪)

הסטוריית צריכה בקוט"ש

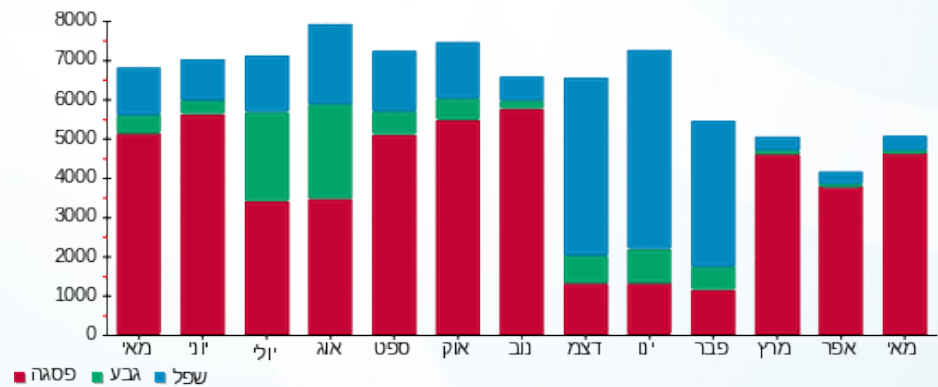



12/06/18 תאריך הפקה:
 31/05/18 תאריך קריאה נוכחית:
 01/05/18 תאריך קריאה קודמת:

שם דייר: בנין 11 קונדויט קומה 1-טרפז
 שם אתר: אפריקה ישראל פארק המדע בנין 11

לקוח/ה נכבד/ה, אנו מתכבדים להגיש את חישוב צריכת החשמל לתקופה 01/05/18 - 31/05/18:

בנין 11 קונדויט קומה 1-טרפז - 1 - 13044095

| סה"כ לתשלום | מחיר לקוט"ש בא"ג | סה"כ צריכה בקוט"ש | קריאה נוכחית | קריאה קודמת | סוג צריכה | סוג תעריף |
|-------------|------------------|-------------------|--------------|-------------|--------------------------|-----------|
| | | | 31/05/18 | 01/05/18 | פרטי חשבון עבור תאריכים: | |
| ₪ 2,440.61 | 46.96 | 5,197.20 | 67,350.00 | 62,152.80 | פסגה | 777 |
| ₪ 335.65 | 39.12 | 858.00 | 17,738.40 | 16,880.40 | גבע | 778 |
| ₪ 680.58 | 32.52 | 2,092.80 | 49,867.20 | 47,774.40 | שפל | 779 |

סה"כ צריכה לדייר:

| סה"כ לתשלום | סה"כ צריכה בקוט"ש | סה"כ צריכה שפל | סה"כ צריכה גבע | סה"כ צריכה בפסגה | שיא ביקוש |
|-------------|-------------------|----------------|----------------|------------------|-----------|
| ₪ 3,456.83 | 8,148.00 | 2,092.80 | 858.00 | 5,197.20 | 23.08 |

| | | |
|------------|--------------------|---------------------|
| ₪ 188.00 | תשלום קבוע | |
| ₪ 3,644.83 | סה"כ לתשלום | לא כולל מע"מ |

התפלגות חיוב בש"ח לפי תעו"ז

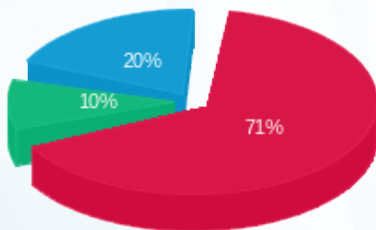

פסגה (₪ 2,440.61) 71%
 גבע (₪ 335.65) 10%
 שפל (₪ 680.58) 20%

הסטוריית צריכה בקוט"ש

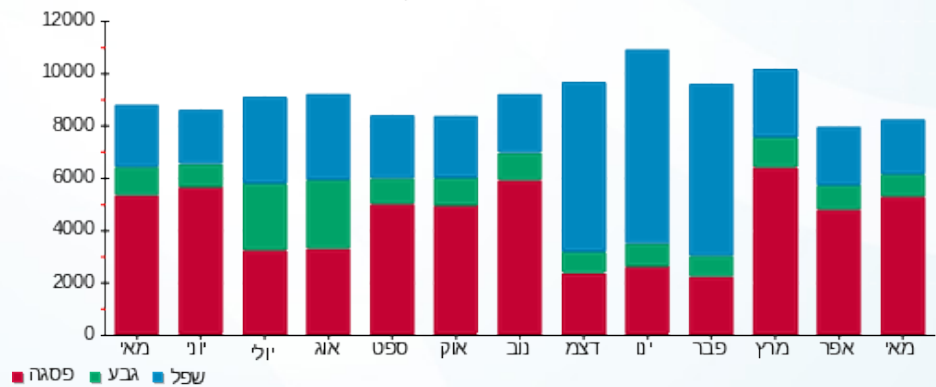



12/06/18 תאריך הפקה:
 31/05/18 תאריך קריאה נוכחית:
 01/05/18 תאריך קריאה קודמת:

שם דייר: בניין 11 קונדויט קומה 1-עגול
 שם אתר: אפריקה ישראל פארק המדע בניין 11

לקוח/ה נכבד/ה, אנו מתכבדים להגיש את חישוב צריכת החשמל לתקופה 01/05/18 - 31/05/18:

בניין 11 קונדויט קומה 1-עגול - 2 - 13044091

| סה"כ לתשלום | מחיר לקוט"ש בא"ג | סה"כ צריכה בקוט"ש | קריאה נוכחית | קריאה קודמת | סוג צריכה | סוג תעריף |
|-------------|------------------|-------------------|--------------|-------------|--------------------------|-----------|
| | | | 31/05/18 | 01/05/18 | פרטי חשבון עבור תאריכים: | |
| 2,704.90 ₪ | 46.96 | 5,760.00 | 64,509.60 | 58,749.60 | פסגה | 777 |
| 46.47 ₪ | 39.12 | 118.80 | 9,064.80 | 8,946.00 | גבע | 778 |
| 64.39 ₪ | 32.52 | 198.00 | 17,443.20 | 17,245.20 | שפל | 779 |

סה"כ צריכה לדייר:

| סה"כ לתשלום | סה"כ צריכה בקוט"ש | סה"כ צריכה שפל | סה"כ צריכה גבע | סה"כ צריכה בפסגה | שיא ביקוש |
|-------------|-------------------|----------------|----------------|------------------|-----------|
| 2,815.76 ₪ | 6,076.80 | 198.00 | 118.80 | 5,760.00 | 26.10 |

| | | |
|------------|--------------------|---------------------|
| 188.00 ₪ | תשלום קבוע | |
| 3,003.76 ₪ | סה"כ לתשלום | לא כולל מע"מ |

התפלגות חיוב בש"ח לפי תעו"ז

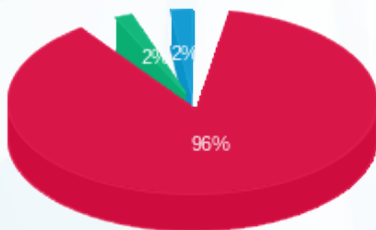

- פסגה (2,704.90 ₪) 96%
- גבע (46.47 ₪) 2%
- שפל (64.39 ₪) 2%

הסטוריית צריכה בקוט"ש

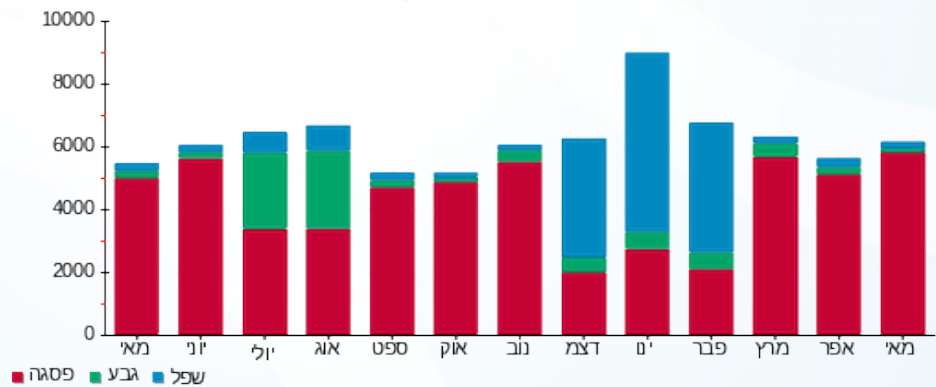



12/06/18

תאריך הפקה:

שם דייר: בניין 11 קונדויט קומה 2 (ננודימשין)
שם אתר: אפריקה ישראל פארק המדע בניין 11

31/05/18

תאריך קריאה נוכחית:

01/05/18

תאריך קריאה קודמת:

לקוח/ה נכבד/ה, אנו מתכבדים להגיש את חישוב צריכת החשמל לתקופה 01/05/18 - 31/05/18:

בניין 11 קונדויט קומה 2 (ננודימשין) - 2 - 13044095

| סה"כ לתשלום | מחיר לקוט"ש בא"ג | סה"כ צריכה בקוט"ש | קריאה נוכחית | קריאה קודמת | סוג צריכה | סוג תעריף |
|-------------|------------------|-------------------|--------------|-------------|-----------|--------------------------|
| | | | 31/05/18 | 01/05/18 | | פרטי חשבון עבור תאריכים: |
| 2,824.93 ₪ | 46.96 | 6,015.60 | 65,932.80 | 59,917.20 | פסגה | 777 |
| 359.59 ₪ | 39.12 | 919.20 | 14,185.20 | 13,266.00 | גבע | 778 |
| 746.53 ₪ | 32.52 | 2,295.60 | 40,053.60 | 37,758.00 | שפל | 779 |

סה"כ צריכה לדייר:

| סה"כ לתשלום | סה"כ צריכה בקוט"ש | סה"כ צריכה שפל | סה"כ צריכה גבע | סה"כ צריכה בפסגה | שיא ביקוש |
|-------------|-------------------|----------------|----------------|------------------|-----------|
| 3,931.05 ₪ | 9,230.40 | 2,295.60 | 919.20 | 6,015.60 | 27.25 |

| | | |
|------------|-------------|--------------|
| 188.00 ₪ | תשלום קבוע | |
| 4,119.05 ₪ | סה"כ לתשלום | לא כולל מע"מ |

התפלגות חיוב בש"ח לפי תעו"ז

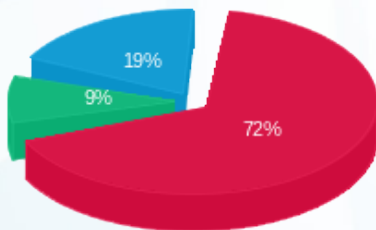

■ פסגה (2,824.93 ₪)
■ גבע (359.59 ₪)
■ שפל (746.53 ₪)

הסטוריית צריכה בקוט"ש

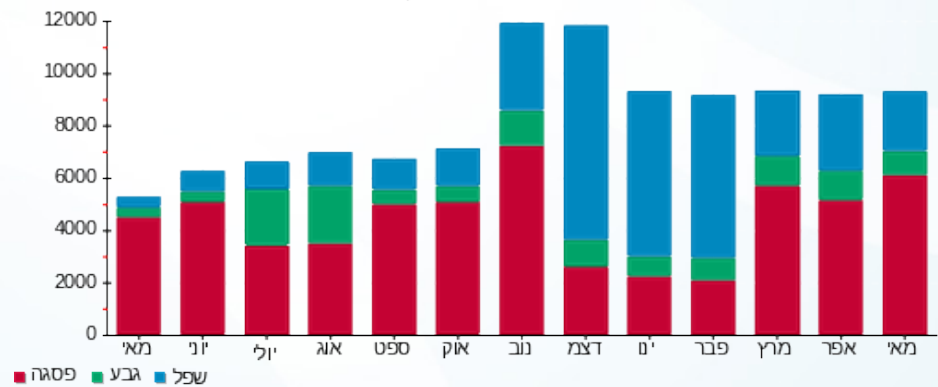



12/06/18 תאריך הפקה:
 31/05/18 תאריך קריאה נוכחית:
 01/05/18 תאריך קריאה קודמת:

שם דייר: בניין 11 רות שותפות - מסעדה
 שם אתר: אפריקה ישראל פארק המדע בניין 11

לקוח/ה נכבד/ה, אנו מתכבדים להגיש את חישוב צריכת החשמל לתקופה 01/05/18 - 31/05/18:

בניין 11 מסעדת רות - 9 - 13044091

| סה"כ לתשלום | מחיר לקוט"ש בא"ג | סה"כ צריכה בקוט"ש | קריאה נוכחית | קריאה קודמת | סוג צריכה | סוג תעריף |
|-------------|------------------|-------------------|--------------|-------------|--------------------------|-----------|
| | | | 31/05/18 | 01/05/18 | פרטי חשבון עבור תאריכים: | |
| 1,866.33 ₪ | 46.96 | 3,974.30 | 42,589.80 | 38,615.50 | פסגה | 777 |
| 493.15 ₪ | 39.12 | 1,260.60 | 16,595.70 | 15,335.10 | גבע | 778 |
| 481.98 ₪ | 32.52 | 1,482.10 | 31,970.20 | 30,488.10 | שפל | 779 |

סה"כ צריכה לדייר:

| סה"כ לתשלום | סה"כ צריכה בקוט"ש | סה"כ צריכה שפל | סה"כ צריכה גבע | סה"כ צריכה בפסגה | שיא ביקוש |
|-------------|-------------------|----------------|----------------|------------------|-----------|
| 2,841.46 ₪ | 6,717.00 | 1,482.10 | 1,260.60 | 3,974.30 | 21.31 |

| | | |
|------------|--------------------|---------------------|
| 188.00 ₪ | תשלום קבוע | |
| 3,029.46 ₪ | סה"כ לתשלום | לא כולל מע"מ |

התפלגות חיוב בש"ח לפי תעו"ז

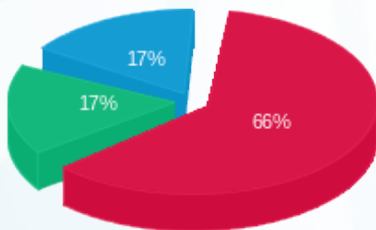

פסגה (1,866.33 ₪)
 גבע (493.15 ₪)
 שפל (481.98 ₪)

הסטוריית צריכה בקוט"ש

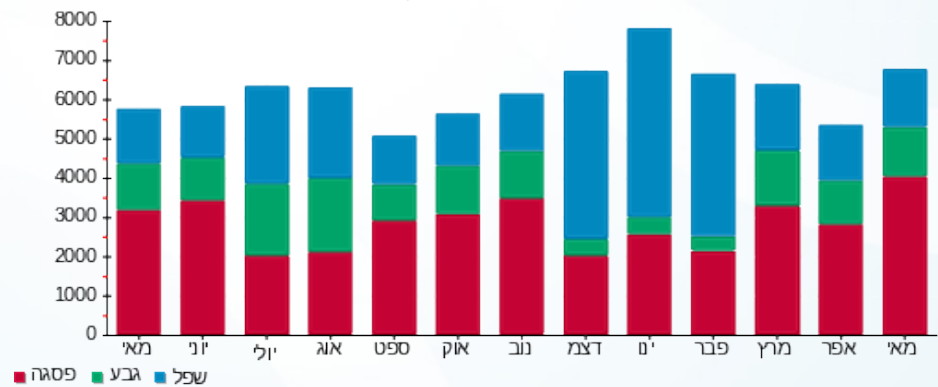



12/06/18 תאריך הפקה:
 31/05/18 תאריך קריאה נוכחית:
 01/05/18 תאריך קריאה קודמת:

שם דייר: בניין 11-מיזוג אויר
שם אתר: אפריקה ישראל פארק המדע בניין 11

לקוח/ה נכבד/ה, אנו מתכבדים להגיש את חישוב צריכת החשמל לתקופה 01/05/18 - 31/05/18:

בניין 11 צילר 3 - 2 - 81036489

| סוג תעריף | סוג צריכה | קריאה קודמת | קריאה נוכחית | סה"כ צריכה בקוט"ש | מחיר לקוט"ש בא"ג | סה"כ לתשלום |
|--------------------------|-----------|-------------|--------------|-------------------|------------------|-------------|
| פרטי חשבון עבור תאריכים: | | | 01/05/18 | 31/05/18 | | |
| 777 | פסגה | 198,567.60 | 212,124.60 | 13,557.00 | 46.96 | 6,366.37 ₪ |
| 778 | גבע | 77,183.40 | 79,107.60 | 1,924.20 | 39.12 | 752.75 ₪ |
| 779 | שפל | 153,156.60 | 156,837.00 | 3,680.40 | 32.52 | 1,196.87 ₪ |

בניין 11 צילר 4 - 3 - 81036489

| סוג תעריף | סוג צריכה | קריאה קודמת | קריאה נוכחית | סה"כ צריכה בקוט"ש | מחיר לקוט"ש בא"ג | סה"כ לתשלום |
|--------------------------|-----------|-------------|--------------|-------------------|------------------|-------------|
| פרטי חשבון עבור תאריכים: | | | 01/05/18 | 31/05/18 | | |
| 777 | פסגה | 241,014.00 | 257,683.20 | 16,669.20 | 46.96 | 7,827.86 ₪ |
| 778 | גבע | 91,943.40 | 95,277.00 | 3,333.60 | 39.12 | 1,304.10 ₪ |
| 779 | שפל | 170,215.20 | 174,839.40 | 4,624.20 | 32.52 | 1,503.79 ₪ |

בניין 11 לוח מיזוג אויר בנג - 4 - 81036489

| סוג תעריף | סוג צריכה | קריאה קודמת | קריאה נוכחית | סה"כ צריכה בקוט"ש | מחיר לקוט"ש בא"ג | סה"כ לתשלום |
|--------------------------|-----------|-------------|--------------|-------------------|------------------|-------------|
| פרטי חשבון עבור תאריכים: | | | 01/05/18 | 31/05/18 | | |
| 777 | פסגה | 298,510.00 | 305,786.80 | 7,276.80 | 46.96 | 3,417.19 ₪ |
| 778 | גבע | 119,372.00 | 121,596.40 | 2,224.40 | 39.12 | 870.19 ₪ |
| 779 | שפל | 306,219.60 | 311,076.80 | 4,857.20 | 32.52 | 1,579.56 ₪ |

בניין 11 צילר 1 - 4 - 81036693

| סוג תעריף | סוג צריכה | קריאה קודמת | קריאה נוכחית | סה"כ צריכה בקוט"ש | מחיר לקוט"ש בא"ג | סה"כ לתשלום |
|--------------------------|-----------|-------------|--------------|-------------------|------------------|-------------|
| פרטי חשבון עבור תאריכים: | | | 01/05/18 | 31/05/18 | | |
| 777 | פסגה | 616,698.76 | 629,393.38 | 12,694.62 | 46.96 | 5,961.40 ₪ |
| 778 | גבע | 229,083.89 | 230,784.68 | 1,700.79 | 39.12 | 665.35 ₪ |
| 779 | שפל | 407,151.18 | 410,688.51 | 3,537.33 | 32.52 | 1,150.34 ₪ |



בניין 11 לוח מגדל קירור חיוני - 5 - 81036693

| סוג תעריף | סוג צריכה | קריאה קודמת | קריאה נוכחית | סה"כ צריכה בקוט"ש | מחיר לקוט"ש בא"ג | סה"כ לתשלום |
|--------------------------|-----------|-------------|--------------|-------------------|------------------|-------------|
| פרטי חשבון עבור תאריכים: | | | 31/05/18 | 01/05/18 | | |
| 777 | פסגה | 205,986.77 | 213,075.48 | 7,088.72 | 46.96 | 3,328.86 ₪ |
| 778 | גבע | 109,532.31 | 112,352.70 | 2,820.39 | 39.12 | 1,103.34 ₪ |
| 779 | שפל | 283,097.38 | 288,230.30 | 5,132.92 | 32.52 | 1,669.23 ₪ |

בניין 11 לוח משאבות מפוחים בנג - 7 - 81036693

| סוג תעריף | סוג צריכה | קריאה קודמת | קריאה נוכחית | סה"כ צריכה בקוט"ש | מחיר לקוט"ש בא"ג | סה"כ לתשלום |
|--------------------------|-----------|-------------|--------------|-------------------|------------------|-------------|
| פרטי חשבון עבור תאריכים: | | | 31/05/18 | 01/05/18 | | |
| 777 | פסגה | 294,565.09 | 300,944.25 | 6,379.16 | 46.96 | 2,995.66 ₪ |
| 778 | גבע | 119,586.41 | 121,460.00 | 1,873.59 | 39.12 | 732.95 ₪ |
| 779 | שפל | 298,789.35 | 302,937.03 | 4,147.68 | 32.52 | 1,348.83 ₪ |

בניין 11 צילר 2 - 8 - 81036693

| סוג תעריף | סוג צריכה | קריאה קודמת | קריאה נוכחית | סה"כ צריכה בקוט"ש | מחיר לקוט"ש בא"ג | סה"כ לתשלום |
|--------------------------|-----------|-------------|--------------|-------------------|------------------|-------------|
| פרטי חשבון עבור תאריכים: | | | 31/05/18 | 01/05/18 | | |
| 777 | פסגה | 369,399.57 | 385,820.58 | 16,421.01 | 46.96 | 7,711.31 ₪ |
| 778 | גבע | 115,995.98 | 118,614.00 | 2,618.02 | 39.12 | 1,024.17 ₪ |
| 779 | שפל | 137,431.52 | 142,278.26 | 4,846.74 | 32.52 | 1,576.16 ₪ |

בניין 11 לוח משאבות - 2 - 81037048

| סוג תעריף | סוג צריכה | קריאה קודמת | קריאה נוכחית | סה"כ צריכה בקוט"ש | מחיר לקוט"ש בא"ג | סה"כ לתשלום |
|--------------------------|-----------|-------------|--------------|-------------------|------------------|-------------|
| פרטי חשבון עבור תאריכים: | | | 31/05/18 | 01/05/18 | | |
| 777 | פסגה | 14,568.60 | 15,098.80 | 530.20 | 46.96 | 248.98 ₪ |
| 778 | גבע | 5,151.60 | 5,296.80 | 145.20 | 39.12 | 56.80 ₪ |
| 779 | שפל | 14,883.00 | 15,176.40 | 293.40 | 32.52 | 95.41 ₪ |

סה"כ צריכה לדירי:

| שיא ביקוש | סה"כ צריכה בפסגה | סה"כ צריכה גבע | סה"כ צריכה שפל | סה"כ צריכה בקוט"ש | סה"כ לתשלום |
|-----------|------------------|----------------|----------------|-------------------|-------------|
| 245.25 | 80,616.71 | 16,640.19 | 31,119.88 | 128,376.78 | 54,487.44 ₪ |

| | | |
|-------------|--------------------|---------------------|
| 188.00 ₪ | תשלום קבוע | |
| 54,675.44 ₪ | סה"כ לתשלום | לא כולל מע"מ |





התפלגות חיוב בש"ח לפי תעו"ז

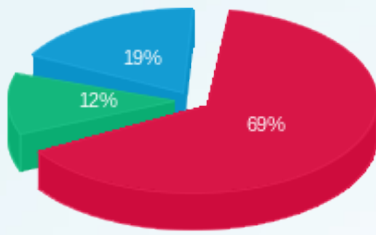

■ פסגה (ש"ח 37,857.61)
■ גבע (ש"ח 6,509.64)
■ שפל (ש"ח 10,120.18)

הסטוריית צריכה בקוט"ש

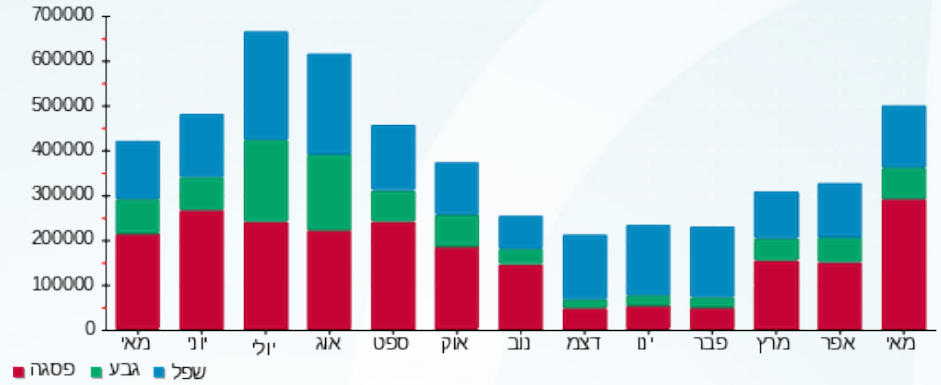

12/06/18 תאריך הפקה:
 31/05/18 תאריך קריאה נוכחית:
 01/05/18 תאריך קריאה קודמת:

שם דייר: בניין D אם דבליו - ק - 4
 שם אתר: אפריקה ישראל פארק המדע בניין 11

לקוח/ה נכבד/ה, אנו מתכבדים להגיש את חישוב צריכת החשמל לתקופה 01/05/18 - 31/05/18:

חברת M.W קומה 4 - 3 - 14155734

| סה"כ לתשלום | מחיר לקוט"ש בא"ג | סה"כ צריכה בקוט"ש | קריאה נוכחית | קריאה קודמת | סוג צריכה | סוג תעריף |
|-------------|------------------|-------------------|--------------|-------------|--------------------------|-----------|
| | | | 31/05/18 | 01/05/18 | פרטי חשבון עבור תאריכים: | |
| 1,078.58 ₪ | 46.96 | 2,296.80 | 47,280.00 | 44,983.20 | פסגה | 777 |
| 24.88 ₪ | 39.12 | 63.60 | 6,402.00 | 6,338.40 | גבע | 778 |
| 17.17 ₪ | 32.52 | 52.80 | 20,857.20 | 20,804.40 | שפל | 779 |

סה"כ צריכה לדייר:

| סה"כ לתשלום | סה"כ צריכה בקוט"ש | סה"כ צריכה שפל | סה"כ צריכה גבע | סה"כ צריכה בפסגה | שיא ביקוש |
|-------------|-------------------|----------------|----------------|------------------|-----------|
| 1,120.63 ₪ | 2,413.20 | 52.80 | 63.60 | 2,296.80 | 1,572.55 |

| | | |
|------------|--------------------|---------------------|
| 188.00 ₪ | תשלום קבוע | |
| 1,308.63 ₪ | סה"כ לתשלום | לא כולל מע"מ |

התפלגות חיוב בש"ח לפי תעו"ז

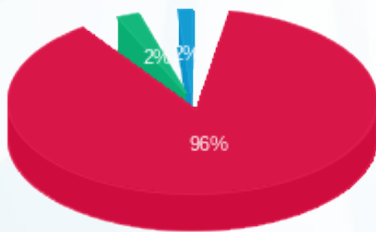

■ פסגה (1,078.58 ₪)
 ■ גבע (24.88 ₪)
 ■ שפל (17.17 ₪)

הסטוריית צריכה בקוט"ש

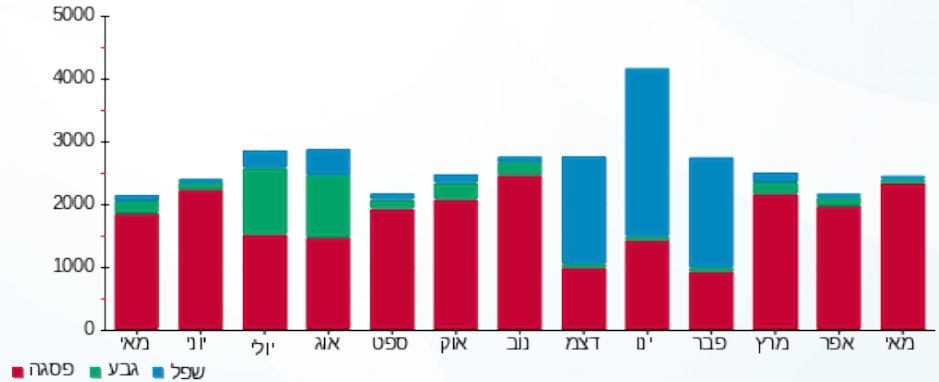



12/06/18 תאריך הפקה:
 31/05/18 תאריך קריאה נוכחית:
 01/05/18 תאריך קריאה קודמת:

שם דייר: בניין D אינדיגו HP קומה 1
 שם אתר: אפריקה ישראל פארק המדע בניין 11

לקוח/ה נכבד/ה, אנו מתכבדים להגיש את חישוב צריכת החשמל לתקופה 01/05/18 - 31/05/18:

בניין D- קומה 1 - אינדיגו 2 - HP - 14155700

| סוג תעריף | סוג צריכה | קריאה קודמת | קריאה נוכחית | סה"כ צריכה בקוט"ש | מחיר לקוט"ש בא"ג | סה"כ לתשלום |
|--------------------------|-----------|-------------|--------------|-------------------|------------------|-------------|
| פרטי חשבון עבור תאריכים: | | | | | | |
| 777 | פסגה | 01/05/18 | 31/05/18 | 4,292.40 | 46.96 | 2,015.71 ₪ |
| 778 | גבע | 2,721.60 | 3,284.40 | 562.80 | 39.12 | 220.17 ₪ |
| 779 | שפל | 17,580.00 | 18,446.40 | 866.40 | 32.52 | 281.75 ₪ |

סה"כ צריכה לדייר:

| שיא ביקוש | סה"כ צריכה בפסגה | סה"כ צריכה גבע | סה"כ צריכה שפל | סה"כ צריכה בקוט"ש | סה"כ לתשלום |
|-----------|------------------|----------------|----------------|-------------------|-------------|
| 26.16 | 4,292.40 | 562.80 | 866.40 | 5,721.60 | 2,517.63 ₪ |

| | | |
|------------|-------------|--------------|
| 188.00 ₪ | תשלום קבוע | |
| 2,705.63 ₪ | סה"כ לתשלום | לא כולל מע"מ |

התפלגות חיוב בש"ח לפי תעו"ז

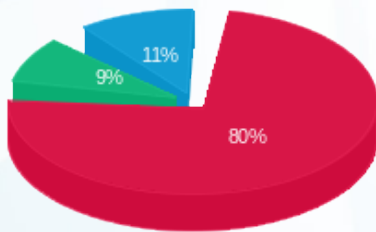

פסגה (2,015.71 ₪)
 גבע (220.17 ₪)
 שפל (281.75 ₪)

הסטוריית צריכה בקוט"ש

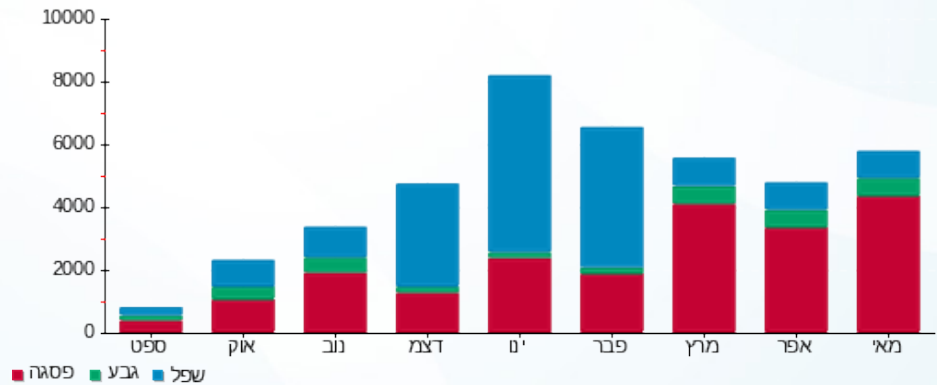



12/06/18 תאריך הפקה:
 31/05/18 תאריך קריאה נוכחית:
 01/05/18 תאריך קריאה קודמת:

שם דייר: בניין D אם דבליו ק - 3
 שם אתר: אפריקה ישראל פארק המדע בניין 11

לקוח/ה נכבד/ה, אנו מתכבדים להגיש את חישוב צריכת החשמל לתקופה 01/05/18 - 31/05/18:

בניין D חברת M/W קומה 3 - 4 - 14155734

| סוג תעריף | סוג צריכה | קריאה קודמת | קריאה נוכחית | סה"כ צריכה בקוט"ש | מחיר לקוט"ש בא"ג | סה"כ לתשלום |
|-----------|-----------|-------------|--------------|-------------------|--------------------------|-------------|
| | | | 01/05/18 | 31/05/18 | פרטי חשבון עבור תאריכים: | |
| 777 | פסגה | 83,772.00 | 87,828.00 | 4,056.00 | 46.96 | 1,904.70 ₪ |
| 778 | גבע | 26,067.60 | 26,769.60 | 702.00 | 39.12 | 274.62 ₪ |
| 779 | שפל | 92,958.00 | 94,698.00 | 1,740.00 | 32.52 | 565.85 ₪ |

סה"כ צריכה לדייר:

| שיא ביקוש | סה"כ צריכה בפסגה | סה"כ צריכה גבע | סה"כ צריכה שפל | סה"כ צריכה בקוט"ש | סה"כ לתשלום |
|-----------|------------------|----------------|----------------|-------------------|-------------|
| 24.16 | 4,056.00 | 702.00 | 1,740.00 | 6,498.00 | 2,745.17 ₪ |

| | | |
|------------|-------------|--------------|
| 188.00 ₪ | תשלום קבוע | |
| 2,933.17 ₪ | סה"כ לתשלום | לא כולל מע"מ |

התפלגות חיוב בש"ח לפי תעו"ז

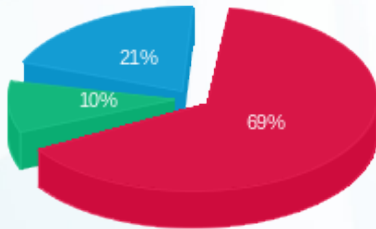

■ פסגה (1,904.70 ₪)
 ■ גבע (274.62 ₪)
 ■ שפל (565.85 ₪)

הסטוריית צריכה בקוט"ש

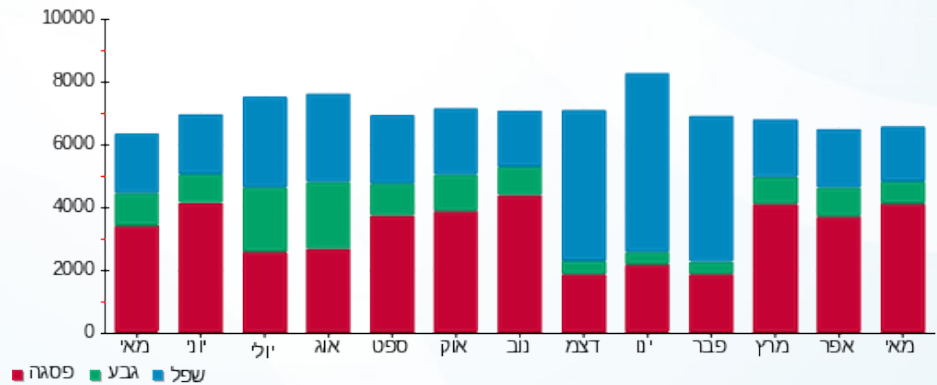



12/06/18

תאריך הפקה:

שם דייר: בניין D אמנדו

31/05/18

תאריך קריאה נוכחית:

שם אתר: אפריקה ישראל פארק המדע בניין 11

01/05/18

תאריך קריאה קודמת:

לקוח/ה נכבד/ה, אנו מתכבדים להגיש את חישוב צריכת החשמל לתקופה 01/05/18 - 31/05/18:

אמנדו - 3 - 14155700

| סה"כ לתשלום | מחיר לקוט"ש בא"ג | סה"כ צריכה בקוט"ש | קריאה נוכחית | קריאה קודמת | סוג צריכה | סוג תעריף |
|-------------|------------------|-------------------|--------------|-------------|--------------------------|-----------|
| | | | 31/05/18 | 01/05/18 | פרטי חשבון עבור תאריכים: | |
| 255.84 ₪ | 46.96 | 544.80 | 6,476.40 | 5,931.60 | פסגה | 777 |
| 86.38 ₪ | 39.12 | 220.80 | 3,493.20 | 3,272.40 | גבע | 778 |
| 191.61 ₪ | 32.52 | 589.20 | 11,568.00 | 10,978.80 | שפל | 779 |

סה"כ צריכה לדייר:

| סה"כ לתשלום | סה"כ צריכה בקוט"ש | סה"כ צריכה שפל | סה"כ צריכה גבע | סה"כ צריכה בפסגה | שיא ביקוש |
|-------------|-------------------|----------------|----------------|------------------|-----------|
| 533.82 ₪ | 1,354.80 | 589.20 | 220.80 | 544.80 | 1,572.23 |

| | | |
|----------|--------------------|---------------------|
| 188.00 ₪ | תשלום קבוע | |
| 721.82 ₪ | סה"כ לתשלום | לא כולל מע"מ |

התפלגות חיוב בש"ח לפי תעו"ז

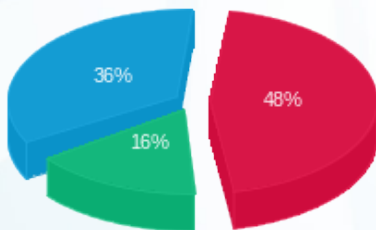

- פסגה (255.84 ₪) 16%
- גבע (86.38 ₪) 36%
- שפל (191.61 ₪) 48%

הסטוריית צריכה בקוט"ש

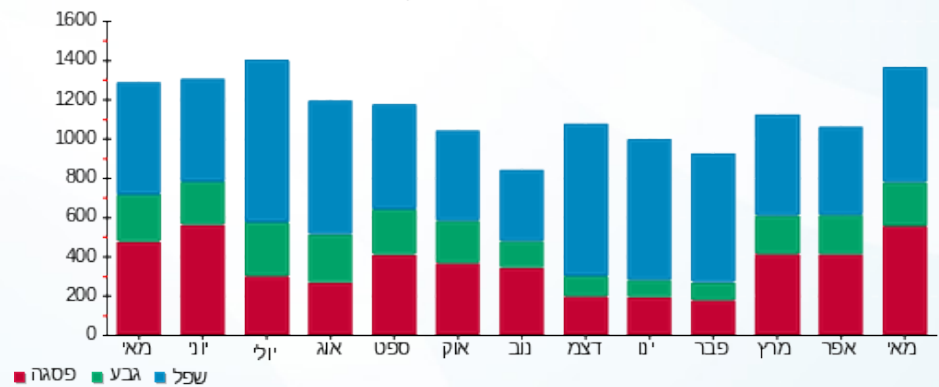



12/06/18

תאריך הפקה:

31/05/18

תאריך קריאה נוכחית:

01/05/18

תאריך קריאה קודמת:

שם דייר: בניין D אנליסט
שם אתר: אפריקה ישראל פארק המדע בניין 11

לקוח/ה נכבד/ה, אנו מתכבדים להגיש את חישוב צריכת החשמל לתקופה 01/05/18 - 31/05/18:

אנליסט - 2 - 16045585

| סה"כ לתשלום | מחיר לקוט"ש בא"ג | סה"כ צריכה בקוט"ש | קריאה נוכחית | קריאה קודמת | סוג צריכה | סוג תעריף |
|-------------|------------------|-------------------|--------------|-------------|-----------|--------------------------|
| | | | 31/05/18 | 01/05/18 | | פרטי חשבון עבור תאריכים: |
| 244.00 ₪ | 46.96 | 519.60 | 3,036.70 | 2,517.10 | פסגה | 777 |
| 33.02 ₪ | 39.12 | 84.40 | 680.90 | 596.50 | גבע | 778 |
| 73.27 ₪ | 32.52 | 225.30 | 3,864.80 | 3,639.50 | שפל | 779 |

סה"כ צריכה לדייר:

| סה"כ לתשלום | סה"כ צריכה בקוט"ש | סה"כ צריכה שפל | סה"כ צריכה גבע | סה"כ צריכה בפסגה | שיא ביקוש |
|-------------|-------------------|----------------|----------------|------------------|-----------|
| 350.29 ₪ | 829.30 | 225.30 | 84.40 | 519.60 | 7.78 |

| | | |
|----------|--------------------|---------------------|
| 188.00 ₪ | תשלום קבוע | |
| 538.29 ₪ | סה"כ לתשלום | לא כולל מע"מ |

התפלגות חיוב בש"ח לפי תעו"ז

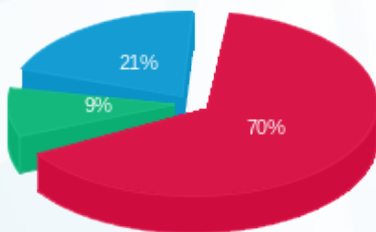

- פסגה (244.00 ₪) 70%
- גבע (33.02 ₪) 9%
- שפל (73.27 ₪) 21%

הסטוריית צריכה בקוט"ש

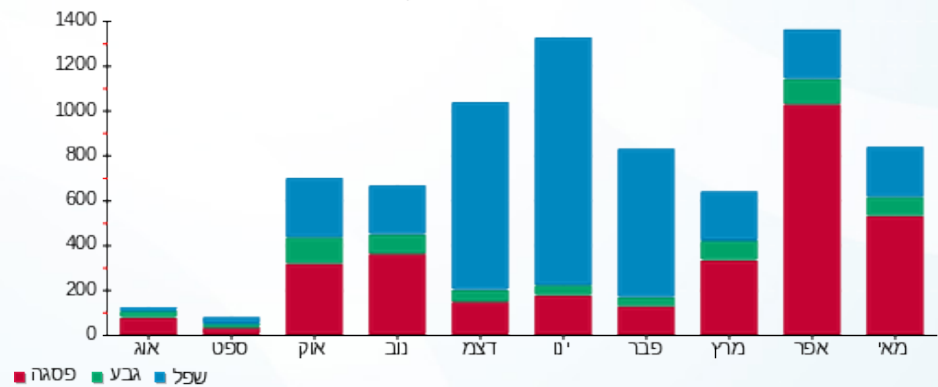



12/06/18 תאריך הפקה:
 31/05/18 תאריך קריאה נכחית:
 01/05/18 תאריך קריאה קודמת:

שם דייר: בניין D אפריקה ישראל
 שם אתר: אפריקה ישראל פארק המדע בניין 11

לקוח/ה נכבד/ה, אנו מתכבדים להגיש את חישוב צריכת החשמל לתקופה 01/05/18 - 31/05/18:

אפריקה ישראל בניין 2 - 15091590 - D

| סה"כ לתשלום | מחיר לקוט"ש בא"ג | סה"כ צריכה בקוט"ש | קריאה נכחית | קריאה קודמת | סוג צריכה | סוג תעריף |
|-------------|------------------|-------------------|-------------|-------------|--------------------------|-----------|
| | | | 31/05/18 | 01/05/18 | פרטי חשבון עבור תאריכים: | |
| 0.00 ₪ | 46.96 | 0.00 | 7,335.00 | 7,335.00 | פסגה | 777 |
| 0.00 ₪ | 39.12 | 0.00 | 1,774.30 | 1,774.30 | גבע | 778 |
| 0.00 ₪ | 32.52 | 0.00 | 11,115.00 | 11,115.00 | שפל | 779 |

סה"כ צריכה לדייר:

| סה"כ לתשלום | סה"כ צריכה בקוט"ש | סה"כ צריכה שפל | סה"כ צריכה גבע | סה"כ צריכה בפסגה | שיא ביקוש |
|-------------|-------------------|----------------|----------------|------------------|-----------|
| 0.00 ₪ | 0.00 | 0.00 | 0.00 | 0.00 | |

| | | |
|----------|-------------|--------------|
| 188.00 ₪ | תשלום קבוע | |
| 188.00 ₪ | סה"כ לתשלום | לא כולל מע"מ |





12/06/18

תאריך הפקה:

31/05/18

תאריך קריאה נוכחית:

01/05/18

תאריך קריאה קודמת:

שם דייר: בניין D ארוסקאוט
שם אתר: אפריקה ישראל פארק המדע בניין 11

לקוח/ה נכבד/ה, אנו מתכבדים להגיש את חישוב צריכת החשמל לתקופה 01/05/18 - 31/05/18:

סטנלי - 3 - 16045585

| סה"כ לתשלום | מחיר לקוט"ש בא"ג | סה"כ צריכה בקוט"ש | קריאה נוכחית | קריאה קודמת | סוג צריכה | סוג תעריף |
|-------------|------------------|-------------------|--------------|-------------|-----------|--------------------------|
| | | | 31/05/18 | 01/05/18 | | פרטי חשבון עבור תאריכים: |
| 158.30 ₪ | 46.96 | 337.10 | 3,110.20 | 2,773.10 | פסגה | 777 |
| 1.17 ₪ | 39.12 | 3.00 | 495.60 | 492.60 | גבע | 778 |
| 1.66 ₪ | 32.52 | 5.10 | 1,433.10 | 1,428.00 | שפל | 779 |

סה"כ צריכה לדייר:

| סה"כ לתשלום | סה"כ צריכה בקוט"ש | סה"כ צריכה שפל | סה"כ צריכה גבע | סה"כ צריכה בפסגה | שיא ביקוש |
|-------------|-------------------|----------------|----------------|------------------|-----------|
| 161.13 ₪ | 345.20 | 5.10 | 3.00 | 337.10 | 2.48 |

| | | |
|----------|--------------------|---------------------|
| 188.00 ₪ | תשלום קבוע | |
| 349.13 ₪ | סה"כ לתשלום | לא כולל מע"מ |

התפלגות חיוב בש"ח לפי תעו"ז

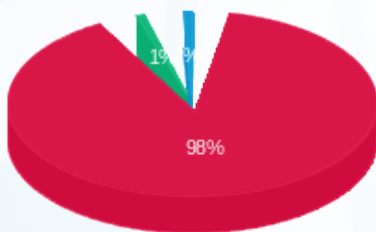

- פסגה (158.30 ₪) 98%
- גבע (1.17 ₪) 1%
- שפל (1.66 ₪) 1%

הסטוריית צריכה בקוט"ש

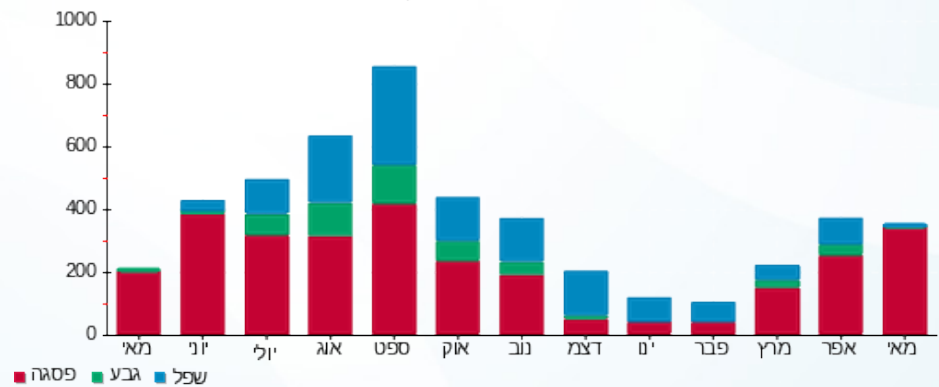



12/06/18 תאריך הפקה:
 31/05/18 תאריך קריאה נוכחית:
 01/05/18 תאריך קריאה קודמת:

שם דייר: בניין D אתר בנייה דניה סיבוס
 שם אתר: אפריקה ישראל פארק המדע בניין 11

לקוח/ה נכבד/ה, אנו מתכבדים להגיש את חישוב צריכת החשמל לתקופה 01/05/18 - 31/05/18:

בניין 11 אתר בנייה דניה סיבוס - 4 - 14155721

| סוג תעריף | סוג צריכה | קריאה קודמת | קריאה נוכחית | סה"כ צריכה בקוט"ש | מחיר לקוט"ש בא"ג | סה"כ לתשלום |
|-----------|-----------|-------------|--------------|--------------------------|------------------|-------------|
| | | 01/05/18 | 31/05/18 | פרטי חשבון עבור תאריכים: | | |
| 777 | פסגה | 41,385.20 | 43,381.33 | 1,996.13 | 46.96 | 937.38 ₪ |
| 778 | גבע | 13,267.20 | 13,766.40 | 499.20 | 39.12 | 195.29 ₪ |
| 779 | שפל | 34,350.80 | 35,294.76 | 943.96 | 32.52 | 306.97 ₪ |

סה"כ צריכה לדייר:

| שיא ביקוש | סה"כ צריכה בפסגה | סה"כ צריכה גבע | סה"כ צריכה שפל | סה"כ צריכה בקוט"ש | סה"כ לתשלום |
|-----------|------------------|----------------|----------------|-------------------|-------------|
| 20.16 | 1,996.13 | 499.20 | 943.96 | 3,439.29 | 1,439.65 ₪ |

| | | |
|------------|-------------|--------------|
| 188.00 ₪ | תשלום קבוע | |
| 1,627.65 ₪ | סה"כ לתשלום | לא כולל מע"מ |

התפלגות חיוב בש"ח לפי תעו"ז

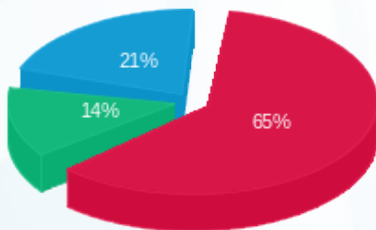

■ פסגה (937.38 ₪)
 ■ גבע (195.29 ₪)
 ■ שפל (306.97 ₪)

הסטוריית צריכה בקוט"ש

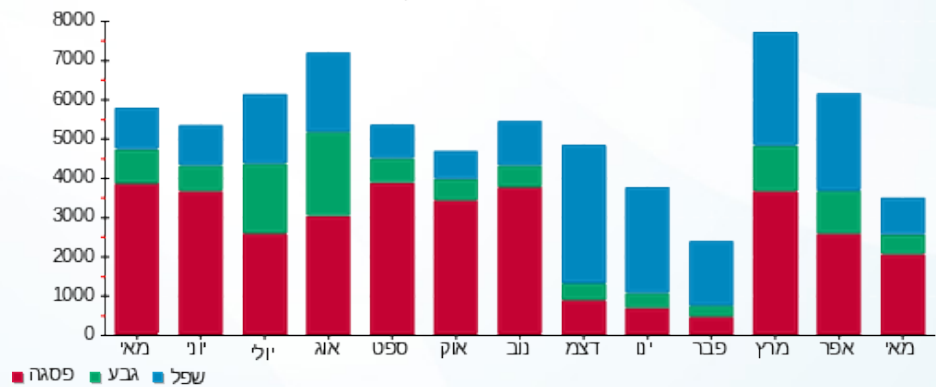

■ פסגה ■ גבע ■ שפל





12/06/18 תאריך הפקה:
 31/05/18 תאריך קריאה נוכחית:
 01/05/18 תאריך קריאה קודמת:

שם דייר: בניין D חברת אנאליסט קומה 6
 שם אתר: אפריקה ישראל פארק המדע בניין 11

לקוח/ה נכבד/ה, אנו מתכבדים להגיש את חישוב צריכת החשמל לתקופה 01/05/18 - 31/05/18:

חברת אנאליסט קומה 6 - 1 - 14155734

| סה"כ לתשלום | מחיר לקוט"ש בא"ג | סה"כ צריכה בקוט"ש | קריאה נוכחית | קריאה קודמת | סוג צריכה | סוג תעריף |
|-------------|------------------|-------------------|--------------|-------------|--------------------------|-----------|
| | | | 31/05/18 | 01/05/18 | פרטי חשבון עבור תאריכים: | |
| ₪ 442.93 | 46.96 | 943.20 | 16,436.40 | 15,493.20 | פסגה | 777 |
| ₪ 105.62 | 39.12 | 270.00 | 7,765.20 | 7,495.20 | גבע | 778 |
| ₪ 248.97 | 32.52 | 765.60 | 24,176.40 | 23,410.80 | שפל | 779 |

סה"כ צריכה לדייר:

| סה"כ לתשלום | סה"כ צריכה בקוט"ש | סה"כ צריכה שפל | סה"כ צריכה גבע | סה"כ צריכה בפסגה | שיא ביקוש |
|-------------|-------------------|----------------|----------------|------------------|-----------|
| ₪ 797.52 | 1,978.80 | 765.60 | 270.00 | 943.20 | 2,357.16 |

| | | |
|----------|--------------------|---------------------|
| ₪ 188.00 | תשלום קבוע | |
| ₪ 985.52 | סה"כ לתשלום | לא כולל מע"מ |

התפלגות חיוב בש"ח לפי תעו"ז

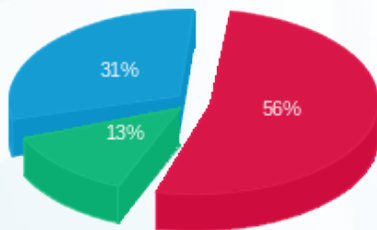

פסגה (₪ 442.93) 56%
 גבע (₪ 105.62) 31%
 שפל (₪ 248.97) 13%

הסטוריית צריכה בקוט"ש

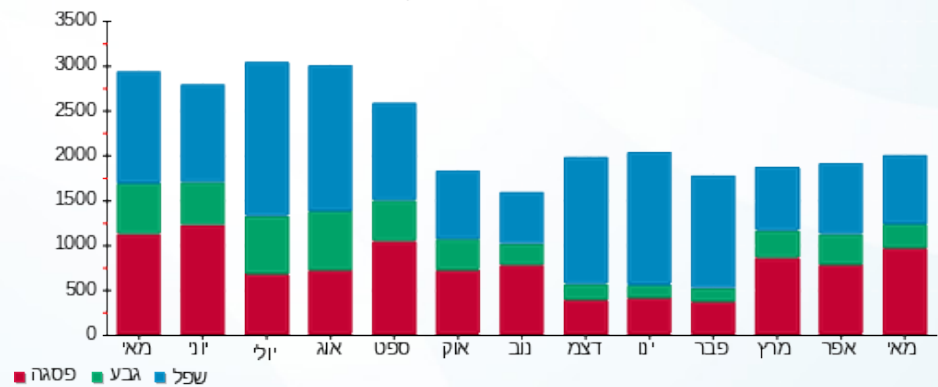

פסגה גבע שפל





12/06/18

תאריך הפקה:

31/05/18

תאריך קריאה נוכחית:

01/05/18

תאריך קריאה קודמת:

שם דייר: בניין D חיוני מעלית
שם אתר: אפריקה ישראל פארק המדע בניין 11

לקוח/ה נכבד/ה, אנו מתכבדים להגיש את חישוב צריכת החשמל לתקופה 01/05/18 - 31/05/18:

בניין D יוני מעלית - 3 - 15091590

| סה"כ לתשלום | מחיר לקוט"ש בא"ג | סה"כ צריכה בקוט"ש | קריאה נוכחית | קריאה קודמת | סוג צריכה | סוג תעריף |
|-------------|------------------|-------------------|--------------|-------------|-----------|--------------------------|
| | | | 31/05/18 | 01/05/18 | | פרטי חשבון עבור תאריכים: |
| ₪ 338.68 | 46.96 | 721.20 | 11,342.60 | 10,621.40 | פסגה | 777 |
| ₪ 19.09 | 39.12 | 48.80 | 2,421.80 | 2,373.00 | גבע | 778 |
| ₪ 35.97 | 32.52 | 110.60 | 7,171.20 | 7,060.60 | שפל | 779 |

סה"כ צריכה לדייר:

| סה"כ לתשלום | סה"כ צריכה בקוט"ש | סה"כ צריכה שפל | סה"כ צריכה גבע | סה"כ צריכה בפסגה | שיא ביקוש |
|-------------|-------------------|----------------|----------------|------------------|-----------|
| ₪ 393.73 | 880.60 | 110.60 | 48.80 | 721.20 | 4.79 |

| | | |
|----------|--------------------|---------------------|
| ₪ 188.00 | תשלום קבוע | |
| ₪ 581.73 | סה"כ לתשלום | לא כולל מע"מ |

התפלגות חיוב בש"ח לפי תע"ז

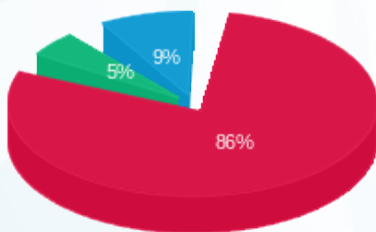

- פסגה (₪ 338.68) 86%
- גבע (₪ 19.09) 5%
- שפל (₪ 35.97) 9%

הסטוריית צריכה בקוט"ש

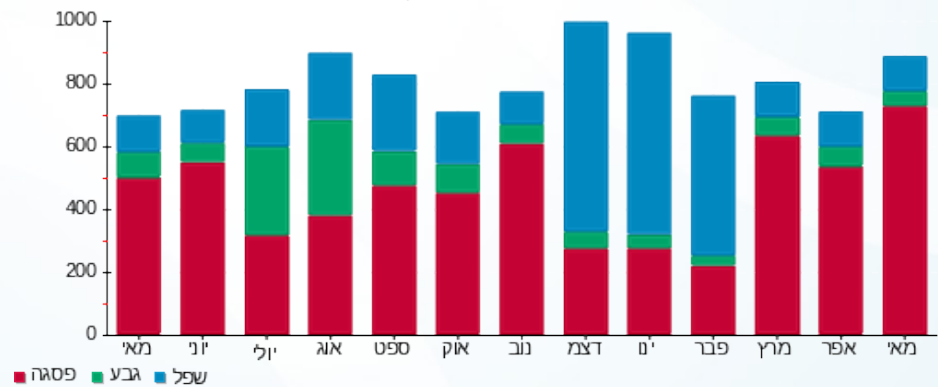

- פסגה
- גבע
- שפל





12/06/18

תאריך הפקה:

31/05/18

תאריך קריאה נוכחית:

01/05/18

תאריך קריאה קודמת:

שם דייר: בניין D לוח גנרטור חירום
שם אתר: אפריקה ישראל פארק המדע בניין 11

לקוח/ה נכבד/ה, אנו מתכבדים להגיש את חישוב צריכת החשמל לתקופה 01/05/18 - 31/05/18:

בניין D לוח גנרטור חירום - 2 - 14155721

| סוג תעריף | סוג צריכה | קריאה קודמת | קריאה נוכחית | סה"כ צריכה בקוט"ש | מחיר לקוט"ש בא"ג | סה"כ לתשלום |
|--------------------------|-----------|-------------|--------------|-------------------|------------------|-------------|
| פרטי חשבון עבור תאריכים: | | | | | | |
| 777 | פסגה | 01/05/18 | 31/05/18 | 35.94 | 46.96 | 16.88 ₪ |
| 778 | גבע | 364.85 | 380.08 | 15.23 | 39.12 | 5.96 ₪ |
| 779 | שפל | 1,103.40 | 1,136.66 | 33.26 | 32.52 | 10.82 ₪ |

סה"כ צריכה לדייר:

| שיא ביקוש | סה"כ צריכה בפסגה | סה"כ צריכה גבע | סה"כ צריכה שפל | סה"כ צריכה בקוט"ש | סה"כ לתשלום |
|-----------|------------------|----------------|----------------|-------------------|-------------|
| 0.19 | 35.94 | 15.23 | 33.26 | 84.43 | 33.65 ₪ |

| | | |
|----------|-------------|--------------|
| 188.00 ₪ | תשלום קבוע | |
| 221.65 ₪ | סה"כ לתשלום | לא כולל מע"מ |

התפלגות חיוב בש"ח לפי תעו"ז

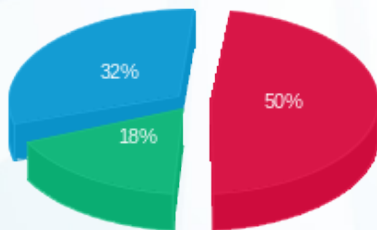

- פסגה (16.88 ₪)
- גבע (5.96 ₪)
- שפל (10.82 ₪)

הסטוריית צריכה בקוט"ש

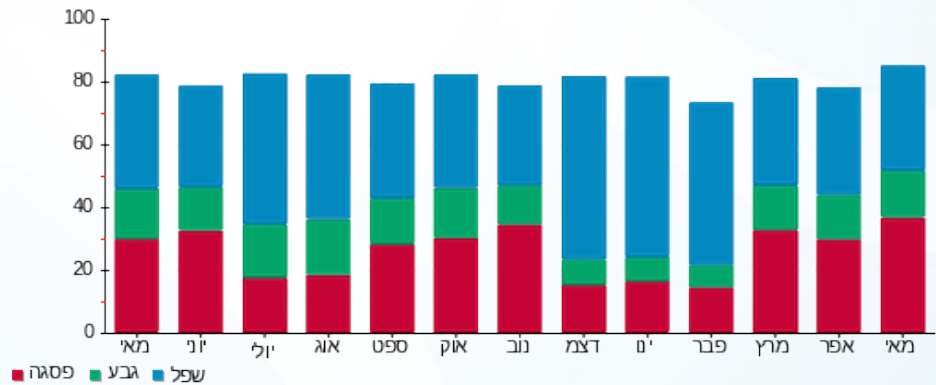



12/06/18 תאריך הפקה:
 31/05/18 תאריך קריאה נוכחית:
 01/05/18 תאריך קריאה קודמת:

שם דייר: בניין D ננודימישן קומת קרקע
 שם אתר: אפריקה ישראל פארק המדע בניין 11

לקוח/ה נכבד/ה, אנו מתכבדים להגיש את חישוב צריכת החשמל לתקופה 01/05/18 - 31/05/18:

בניין D ננודימישן קומת קרקע - 1 - 14155700

| סוג תעריף | סוג צריכה | קריאה קודמת | קריאה נוכחית | סה"כ צריכה בקוט"ש | מחיר לקוט"ש בא"ג | סה"כ לתשלום |
|-----------|-----------|-------------|--------------|-------------------|--------------------------|-------------|
| | | | 31/05/18 | 01/05/18 | פרטי חשבון עבור תאריכים: | |
| 777 | פסגה | 14,464.80 | 17,820.00 | 3,355.20 | 46.96 | 1,575.60 ₪ |
| 778 | גבע | 4,951.20 | 5,733.60 | 782.40 | 39.12 | 306.07 ₪ |
| 779 | שפל | 23,253.60 | 25,406.40 | 2,152.80 | 32.52 | 700.09 ₪ |

סה"כ צריכה לדייר:

| שיא ביקוש | סה"כ צריכה בפסגה | סה"כ צריכה גבע | סה"כ צריכה שפל | סה"כ צריכה בקוט"ש | סה"כ לתשלום |
|-----------|------------------|----------------|----------------|-------------------|-------------|
| 18.12 | 3,355.20 | 782.40 | 2,152.80 | 6,290.40 | 2,581.77 ₪ |

| | | |
|------------|-------------|--------------|
| 188.00 ₪ | תשלום קבוע | |
| 2,769.77 ₪ | סה"כ לתשלום | לא כולל מע"מ |

התפלגות חיוב בש"ח לפי תעו"ז

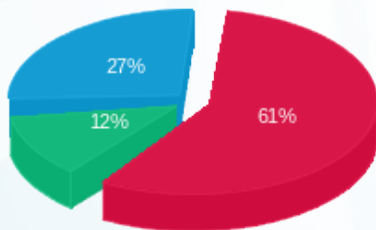

פסגה (1,575.60 ₪) 61%
 גבע (306.07 ₪) 12%
 שפל (700.09 ₪) 27%

הסטוריית צריכה בקוט"ש

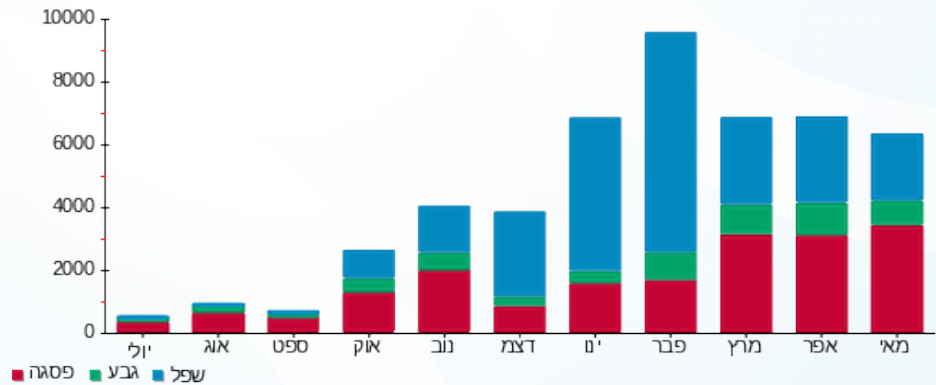



12/06/18 תאריך הפקה:
 31/05/18 תאריך קריאה נוכחית:
 01/05/18 תאריך קריאה קודמת:

שם דייר: בניין D פריץ קומפניס ישראל טי בע"מ
שם אתר: אפריקה ישראל פארק המדע בניין 11

לקוח/ה נכבד/ה, אנו מתכבדים להגיש את חישוב צריכת החשמל לתקופה 01/05/18 - 31/05/18:

בניין D פריץ קומפניס ישראל טי בע"מ - 1 - 16045585

| סה"כ לתשלום | מחיר לקוט"ש בא"ג | סה"כ צריכה בקוט"ש | קריאה נוכחית | קריאה קודמת | סוג צריכה | סוג תעריף |
|-------------|------------------|-------------------|--------------|-------------|-----------|--------------------------|
| | | | 31/05/18 | 01/05/18 | | פרטי חשבון עבור תאריכים: |
| ₪ 562.11 | 46.96 | 1,197.00 | 9,585.40 | 8,388.40 | פסגה | 777 |
| ₪ 56.41 | 39.12 | 144.20 | 1,692.00 | 1,547.80 | גבע | 778 |
| ₪ 121.88 | 32.52 | 374.80 | 5,741.60 | 5,366.80 | שפל | 779 |

סה"כ צריכה לדייר:

| סה"כ לתשלום | סה"כ צריכה בקוט"ש | סה"כ צריכה שפל | סה"כ צריכה גבע | סה"כ צריכה בפסגה | שיא ביקוש |
|-------------|-------------------|----------------|----------------|------------------|-----------|
| ₪ 740.41 | 1,716.00 | 374.80 | 144.20 | 1,197.00 | 11.54 |

| | | |
|----------|--------------------|---------------------|
| ₪ 188.00 | תשלום קבוע | |
| ₪ 928.41 | סה"כ לתשלום | לא כולל מע"מ |

התפלגות חיוב בש"ח לפי תעו"ז

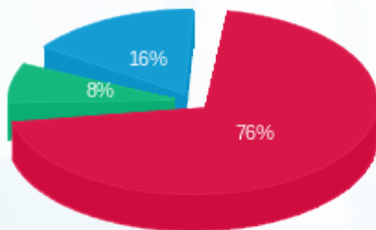

- פסגה (₪ 562.11)
- גבע (₪ 56.41)
- שפל (₪ 121.88)

הסטוריית צריכה בקוט"ש

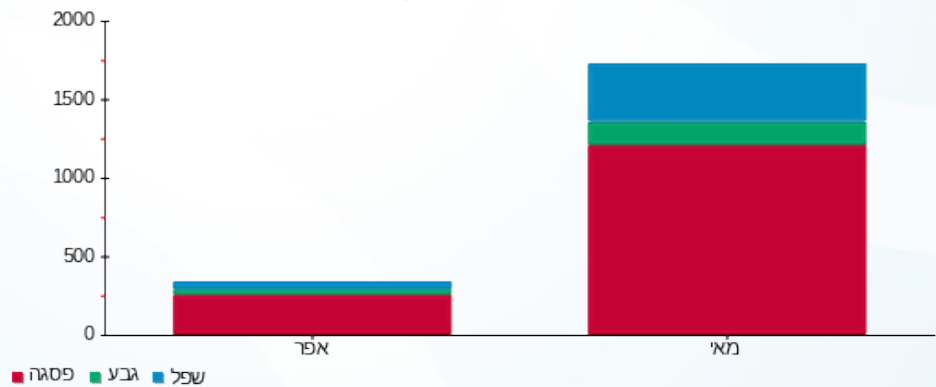



12/06/18 תאריך הפקה:
 31/05/18 תאריך קריאה נוכחית:
 01/05/18 תאריך קריאה קודמת:

שם דייר: בנין D ציבורי
שם אתר: אפריקה ישראל פארק המדע בנין 11

לקוח/ה נכבד/ה, אנו מתכבדים להגיש את חישוב צריכת החשמל לתקופה 01/05/18 - 31/05/18:
בנין D ראשי קומה 0 - 1 - 14155700

| סוג תעריף | סוג צריכה | קריאה קודמת | קריאה נוכחית | סה"כ צריכה בקוט"ש | מחיר לקוט"ש בא"ג | סה"כ לתשלום |
|-----------|-----------|-------------|--------------|-------------------|--------------------------|-------------|
| | | | 31/05/18 | 01/05/18 | פרטי חשבון עבור תאריכים: | |
| 777 | פסגה | 14,464.80 | 17,820.00 | -3,355.20 | 46.96 | ₪ -1,575.60 |
| 778 | גבע | 4,951.20 | 5,733.60 | -782.40 | 39.12 | ₪ -306.07 |
| 779 | שפל | 23,253.60 | 25,406.40 | -2,152.80 | 32.52 | ₪ -700.09 |

בנין D ראשי קומה 1 - 2 - 14155700

| סוג תעריף | סוג צריכה | קריאה קודמת | קריאה נוכחית | סה"כ צריכה בקוט"ש | מחיר לקוט"ש בא"ג | סה"כ לתשלום |
|-----------|-----------|-------------|--------------|-------------------|--------------------------|-------------|
| | | | 31/05/18 | 01/05/18 | פרטי חשבון עבור תאריכים: | |
| 777 | פסגה | 15,820.80 | 20,113.20 | -4,292.40 | 46.96 | ₪ -2,015.71 |
| 778 | גבע | 2,721.60 | 3,284.40 | -562.80 | 39.12 | ₪ -220.17 |
| 779 | שפל | 17,580.00 | 18,446.40 | -866.40 | 32.52 | ₪ -281.75 |

בנין D אמנדו - 3 - 14155700

| סוג תעריף | סוג צריכה | קריאה קודמת | קריאה נוכחית | סה"כ צריכה בקוט"ש | מחיר לקוט"ש בא"ג | סה"כ לתשלום |
|-----------|-----------|-------------|--------------|-------------------|--------------------------|-------------|
| | | | 31/05/18 | 01/05/18 | פרטי חשבון עבור תאריכים: | |
| 777 | פסגה | 5,931.60 | 6,476.40 | -544.80 | 46.96 | ₪ -255.84 |
| 778 | גבע | 3,272.40 | 3,493.20 | -220.80 | 39.12 | ₪ -86.38 |
| 779 | שפל | 10,978.80 | 11,568.00 | -589.20 | 32.52 | ₪ -191.61 |

בנין D ראשי מעגלים - 1 - 14155721

| סוג תעריף | סוג צריכה | קריאה קודמת | קריאה נוכחית | סה"כ צריכה בקוט"ש | מחיר לקוט"ש בא"ג | סה"כ לתשלום |
|-----------|-----------|-------------|--------------|-------------------|--------------------------|-------------|
| | | | 31/05/18 | 01/05/18 | פרטי חשבון עבור תאריכים: | |
| 777 | פסגה | 17,075.20 | 17,075.20 | 0.00 | 46.96 | ₪ 0.00 |
| 778 | גבע | 9,411.00 | 9,411.00 | 0.00 | 39.12 | ₪ 0.00 |
| 779 | שפל | 24,008.30 | 24,008.30 | 0.00 | 32.52 | ₪ 0.00 |



בניין D לוח גנרטור חירום - 2 - 14155721

| סוג תעריף | סוג צריכה | קריאה קודמת | קריאה נוכחית | סה"כ צריכה בקוט"ש | מחיר לקוט"ש בא"ג | סה"כ לתשלום |
|--------------------------|-----------|-------------|--------------|-------------------|------------------|-------------|
| פרטי חשבון עבור תאריכים: | | | | | | |
| 777 | פסגה | 01/05/18 | 31/05/18 | -35.94 | 46.96 | 16.88 ₪ |
| 778 | גבע | 364.85 | 380.08 | -15.23 | 39.12 | 5.96 ₪ |
| 779 | שפל | 1,103.40 | 1,136.66 | -33.26 | 32.52 | 10.82 ₪ |

בניין D אתר בנייה דניה סיבוס - 4 - 14155721

| סוג תעריף | סוג צריכה | קריאה קודמת | קריאה נוכחית | סה"כ צריכה בקוט"ש | מחיר לקוט"ש בא"ג | סה"כ לתשלום |
|--------------------------|-----------|-------------|--------------|-------------------|------------------|-------------|
| פרטי חשבון עבור תאריכים: | | | | | | |
| 777 | פסגה | 01/05/18 | 31/05/18 | -1,996.13 | 46.96 | 937.38 ₪ |
| 778 | גבע | 13,267.20 | 13,766.40 | -499.20 | 39.12 | 195.29 ₪ |
| 779 | שפל | 34,350.80 | 35,294.76 | -943.96 | 32.52 | 306.97 ₪ |

בניין D ראשי לוח בניין 1 - 14155722

| סוג תעריף | סוג צריכה | קריאה קודמת | קריאה נוכחית | סה"כ צריכה בקוט"ש | מחיר לקוט"ש בא"ג | סה"כ לתשלום |
|--------------------------|-----------|--------------|--------------|-------------------|------------------|-------------|
| פרטי חשבון עבור תאריכים: | | | | | | |
| 777 | פסגה | 01/05/18 | 31/05/18 | 88,710.00 | 46.96 | 41,658.22 ₪ |
| 778 | גבע | 482,112.00 | 502,734.00 | 20,622.00 | 39.12 | 8,067.33 ₪ |
| 779 | שפל | 1,275,696.00 | 1,319,922.00 | 44,226.00 | 32.52 | 14,382.30 ₪ |

בניין D לוח משאבות - 2 - 14155722

| סוג תעריף | סוג צריכה | קריאה קודמת | קריאה נוכחית | סה"כ צריכה בקוט"ש | מחיר לקוט"ש בא"ג | סה"כ לתשלום |
|--------------------------|-----------|-------------|--------------|-------------------|------------------|-------------|
| פרטי חשבון עבור תאריכים: | | | | | | |
| 777 | פסגה | 01/05/18 | 31/05/18 | -5,018.00 | 46.96 | 2,356.45 ₪ |
| 778 | גבע | 54,375.60 | 55,962.40 | -1,586.80 | 39.12 | 620.76 ₪ |
| 779 | שפל | 160,779.20 | 164,314.00 | -3,534.80 | 32.52 | 1,149.52 ₪ |

בניין D מא בנג - 3 - 14155722

| סוג תעריף | סוג צריכה | קריאה קודמת | קריאה נוכחית | סה"כ צריכה בקוט"ש | מחיר לקוט"ש בא"ג | סה"כ לתשלום |
|--------------------------|-----------|-------------|--------------|-------------------|------------------|-------------|
| פרטי חשבון עבור תאריכים: | | | | | | |
| 777 | פסגה | 01/05/18 | 31/05/18 | -14,688.00 | 46.96 | 6,897.48 ₪ |
| 778 | גבע | 56,464.00 | 59,592.00 | -3,128.00 | 39.12 | 1,223.67 ₪ |
| 779 | שפל | 60,715.20 | 65,081.60 | -4,366.40 | 32.52 | 1,419.95 ₪ |



בניין D מא בנג - 4 - 14155722

| סה"כ לתשלום | מחיר לקוט"ש בא"ג | סה"כ צריכה בקוט"ש | קריאה נוכחית | קריאה קודמת | סוג צריכה | סוג תעריף |
|-------------|------------------|-------------------|--------------|-------------|--------------------------|-----------|
| | | | 31/05/18 | 01/05/18 | פרטי חשבון עבור תאריכים: | |
| ₪ -6,788.73 | 46.96 | -14,456.40 | 244,659.60 | 230,203.20 | פסגה | 777 |
| ₪ -824.81 | 39.12 | -2,108.40 | 69,554.40 | 67,446.00 | גבע | 778 |
| ₪ -960.38 | 32.52 | -2,953.20 | 85,982.40 | 83,029.20 | שפל | 779 |

בניין D חברת אנאליסט קומה 6 - 1 - 14155734

| סה"כ לתשלום | מחיר לקוט"ש בא"ג | סה"כ צריכה בקוט"ש | קריאה נוכחית | קריאה קודמת | סוג צריכה | סוג תעריף |
|-------------|------------------|-------------------|--------------|-------------|--------------------------|-----------|
| | | | 31/05/18 | 01/05/18 | פרטי חשבון עבור תאריכים: | |
| ₪ -442.93 | 46.96 | -943.20 | 16,436.40 | 15,493.20 | פסגה | 777 |
| ₪ -105.62 | 39.12 | -270.00 | 7,765.20 | 7,495.20 | גבע | 778 |
| ₪ -248.97 | 32.52 | -765.60 | 24,176.40 | 23,410.80 | שפל | 779 |

בניין D ראשי קומה 5 - 2 - 14155734

| סה"כ לתשלום | מחיר לקוט"ש בא"ג | סה"כ צריכה בקוט"ש | קריאה נוכחית | קריאה קודמת | סוג צריכה | סוג תעריף |
|-------------|------------------|-------------------|--------------|-------------|--------------------------|-----------|
| | | | 31/05/18 | 01/05/18 | פרטי חשבון עבור תאריכים: | |
| ₪ -387.14 | 46.96 | -824.40 | 4,185.60 | 3,361.20 | פסגה | 777 |
| ₪ 0.00 | 39.12 | 0.00 | 196.80 | 196.80 | גבע | 778 |
| ₪ 0.00 | 32.52 | 0.00 | 2,391.60 | 2,391.60 | שפל | 779 |

בניין D חברת M.W קומה 4 - 3 - 14155734

| סה"כ לתשלום | מחיר לקוט"ש בא"ג | סה"כ צריכה בקוט"ש | קריאה נוכחית | קריאה קודמת | סוג צריכה | סוג תעריף |
|-------------|------------------|-------------------|--------------|-------------|--------------------------|-----------|
| | | | 31/05/18 | 01/05/18 | פרטי חשבון עבור תאריכים: | |
| ₪ -1,078.58 | 46.96 | -2,296.80 | 47,280.00 | 44,983.20 | פסגה | 777 |
| ₪ -24.88 | 39.12 | -63.60 | 6,402.00 | 6,338.40 | גבע | 778 |
| ₪ -17.17 | 32.52 | -52.80 | 20,857.20 | 20,804.40 | שפל | 779 |

בניין D חברת M/W קומה 3 - 4 - 14155734

| סה"כ לתשלום | מחיר לקוט"ש בא"ג | סה"כ צריכה בקוט"ש | קריאה נוכחית | קריאה קודמת | סוג צריכה | סוג תעריף |
|-------------|------------------|-------------------|--------------|-------------|--------------------------|-----------|
| | | | 31/05/18 | 01/05/18 | פרטי חשבון עבור תאריכים: | |
| ₪ -1,904.70 | 46.96 | -4,056.00 | 87,828.00 | 83,772.00 | פסגה | 777 |
| ₪ -274.62 | 39.12 | -702.00 | 26,769.60 | 26,067.60 | גבע | 778 |
| ₪ -565.85 | 32.52 | -1,740.00 | 94,698.00 | 92,958.00 | שפל | 779 |



בנין D מפסק ראשי לוח ראשי חיוני - 1 - 15091590

| סוג תעריף | סוג צריכה | קריאה קודמת | קריאה נוכחית | סה"כ צריכה בקוט"ש | מחיר לקוט"ש בא"ג | סה"כ לתשלום |
|--------------------------|-----------|-------------|--------------|-------------------|------------------|-------------|
| פרטי חשבון עבור תאריכים: | | | | | | |
| 777 | פסגה | 01/05/18 | 31/05/18 | 4,636.80 | 46.96 | 2,177.44 ₪ |
| 778 | גבע | 25,422.00 | 26,389.20 | 967.20 | 39.12 | 378.37 ₪ |
| 779 | שפל | 65,364.00 | 66,948.00 | 1,584.00 | 32.52 | 515.12 ₪ |

בנין F אפריקה ישראל - 2 - 15091590

| סוג תעריף | סוג צריכה | קריאה קודמת | קריאה נוכחית | סה"כ צריכה בקוט"ש | מחיר לקוט"ש בא"ג | סה"כ לתשלום |
|--------------------------|-----------|-------------|--------------|-------------------|------------------|-------------|
| פרטי חשבון עבור תאריכים: | | | | | | |
| 777 | פסגה | 01/05/18 | 31/05/18 | 0.00 | 46.96 | 0.00 ₪ |
| 778 | גבע | 1,774.30 | 1,774.30 | 0.00 | 39.12 | 0.00 ₪ |
| 779 | שפל | 11,115.00 | 11,115.00 | 0.00 | 32.52 | 0.00 ₪ |

בנין D חיוני מעלית - 3 - 15091590

| סוג תעריף | סוג צריכה | קריאה קודמת | קריאה נוכחית | סה"כ צריכה בקוט"ש | מחיר לקוט"ש בא"ג | סה"כ לתשלום |
|--------------------------|-----------|-------------|--------------|-------------------|------------------|-------------|
| פרטי חשבון עבור תאריכים: | | | | | | |
| 777 | פסגה | 01/05/18 | 31/05/18 | -721.20 | 46.96 | -338.68 ₪ |
| 778 | גבע | 2,373.00 | 2,421.80 | -48.80 | 39.12 | -19.09 ₪ |
| 779 | שפל | 7,060.60 | 7,171.20 | -110.60 | 32.52 | -35.97 ₪ |

בנין D סמרטזין - 1 - 16045585

| סוג תעריף | סוג צריכה | קריאה קודמת | קריאה נוכחית | סה"כ צריכה בקוט"ש | מחיר לקוט"ש בא"ג | סה"כ לתשלום |
|--------------------------|-----------|-------------|--------------|-------------------|------------------|-------------|
| פרטי חשבון עבור תאריכים: | | | | | | |
| 777 | פסגה | 01/05/18 | 31/05/18 | -1,197.00 | 46.96 | -562.11 ₪ |
| 778 | גבע | 1,547.80 | 1,692.00 | -144.20 | 39.12 | -56.41 ₪ |
| 779 | שפל | 5,366.80 | 5,741.60 | -374.80 | 32.52 | -121.88 ₪ |

אגליסט - 2 - 16045585

| סוג תעריף | סוג צריכה | קריאה קודמת | קריאה נוכחית | סה"כ צריכה בקוט"ש | מחיר לקוט"ש בא"ג | סה"כ לתשלום |
|--------------------------|-----------|-------------|--------------|-------------------|------------------|-------------|
| פרטי חשבון עבור תאריכים: | | | | | | |
| 777 | פסגה | 01/05/18 | 31/05/18 | -519.60 | 46.96 | -244.00 ₪ |
| 778 | גבע | 596.50 | 680.90 | -84.40 | 39.12 | -33.02 ₪ |
| 779 | שפל | 3,639.50 | 3,864.80 | -225.30 | 32.52 | -73.27 ₪ |



בניין D סטנלי - 3 - 16045585

| סה"כ לתשלום | מחיר לקוט"ש בא"ג | סה"כ צריכה בקוט"ש | קריאה נוכחית | קריאה קודמת | סוג צריכה | סוג תעריף |
|-------------|------------------|-------------------|--------------|-------------|--------------------------|-----------|
| | | | 31/05/18 | 01/05/18 | פרטי חשבון עבור תאריכים: | |
| ₪ -158.30 | 46.96 | -337.10 | 3,110.20 | 2,773.10 | פסגה | 777 |
| ₪ -1.17 | 39.12 | -3.00 | 495.60 | 492.60 | גבע | 778 |
| ₪ -1.66 | 32.52 | -5.10 | 1,433.10 | 1,428.00 | שפל | 779 |

סה"כ צריכה לדייר:

| סה"כ לתשלום | סה"כ צריכה בקוט"ש | סה"כ צריכה שפל | סה"כ צריכה גבע | סה"כ צריכה בפסגה | שיא ביקוש |
|-------------|-------------------|----------------|----------------|------------------|-----------|
| ₪ 31,134.47 | 76,529.98 | 27,095.78 | 11,369.57 | 38,064.63 | 2,357.16 |

| | | |
|-------------|--------------------|---------------------|
| ₪ 188.00 | תשלום קבוע | |
| ₪ 31,322.47 | סה"כ לתשלום | לא כולל מע"מ |





12/06/18 תאריך הפקה:
 31/05/18 תאריך קריאה נוכחית:
 01/05/18 תאריך קריאה קודמת:

שם דייר: בניין D ראשי מעגלים
 שם אתר: אפריקה ישראל פארק המדע בניין 11

לקוח/ה נכבד/ה, אנו מתכבדים להגיש את חישוב צריכת החשמל לתקופה 01/05/18 - 31/05/18:

בניין D ראשי מעגלים - 1 - 14155721

| סה"כ לתשלום | מחיר לקוט"ש בא"ג | סה"כ צריכה בקוט"ש | קריאה נוכחית | קריאה קודמת | סוג צריכה | סוג תעריף |
|-------------|------------------|-------------------|--------------|-------------|--------------------------|-----------|
| | | | 31/05/18 | 01/05/18 | פרטי חשבון עבור תאריכים: | |
| 0.00 ₪ | 46.96 | 0.00 | 17,075.20 | 17,075.20 | פסגה | 777 |
| 0.00 ₪ | 39.12 | 0.00 | 9,411.00 | 9,411.00 | גבע | 778 |
| 0.00 ₪ | 32.52 | 0.00 | 24,008.30 | 24,008.30 | שפל | 779 |

סה"כ צריכה לדייר:

| סה"כ לתשלום | סה"כ צריכה בקוט"ש | סה"כ צריכה שפל | סה"כ צריכה גבע | סה"כ צריכה בפסגה | שיא ביקוש |
|-------------|-------------------|----------------|----------------|------------------|-----------|
| 0.00 ₪ | 0.00 | 0.00 | 0.00 | 0.00 | |

| | | |
|----------|--------------------|---------------------|
| 188.00 ₪ | תשלום קבוע | |
| 188.00 ₪ | סה"כ לתשלום | לא כולל מע"מ |

התפלגות חיוב בש"ח לפי תעו"ז

הסטוריית צריכה בקוט"ש

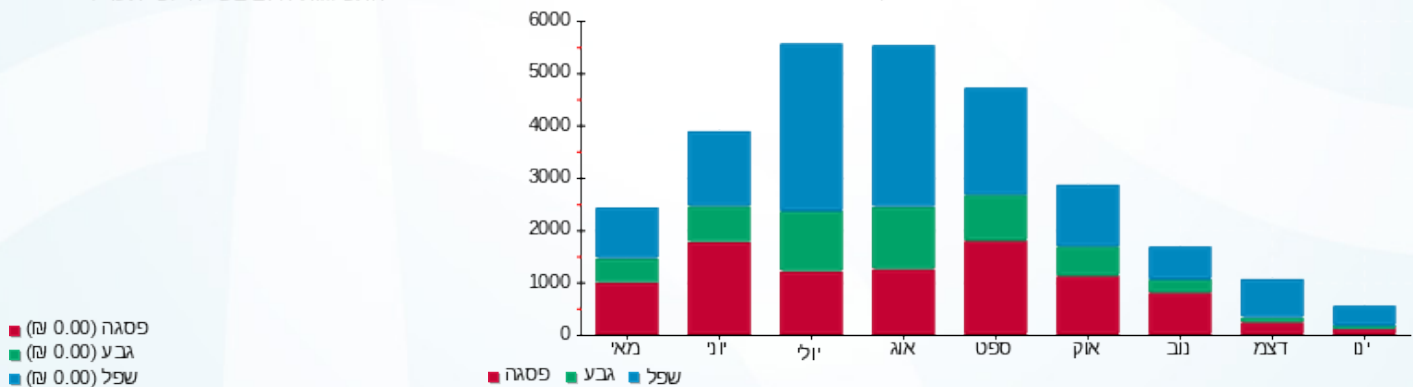



12/06/18

תאריך הפקה:

31/05/18

תאריך קריאה נוכחית:

01/05/18

תאריך קריאה קודמת:

שם דייר: בניין D ראשי קומה 5
שם אתר: אפריקה ישראל פארק המדע בניין 11

לקוח/ה נכבד/ה, אנו מתכבדים להגיש את חישוב צריכת החשמל לתקופה 01/05/18 - 31/05/18:

ראשי קומה 5 - 2 - 14155734

| סוג תעריף | סוג צריכה | קריאה קודמת | קריאה נוכחית | סה"כ צריכה בקוט"ש | מחיר לקוט"ש בא"ג | סה"כ לתשלום |
|--------------------------|-----------|-------------|--------------|-------------------|------------------|-------------|
| פרטי חשבון עבור תאריכים: | | | | | | |
| 777 | פסגה | 01/05/18 | 31/05/18 | 824.40 | 46.96 | 387.14 ₪ |
| 778 | גבע | 196.80 | 196.80 | 0.00 | 39.12 | 0.00 ₪ |
| 779 | שפל | 2,391.60 | 2,391.60 | 0.00 | 32.52 | 0.00 ₪ |

סה"כ צריכה לדייר:

| שיא ביקוש | סה"כ צריכה בפסגה | סה"כ צריכה גבע | סה"כ צריכה שפל | סה"כ צריכה בקוט"ש | סה"כ לתשלום |
|-----------|------------------|----------------|----------------|-------------------|-------------|
| 1,572.83 | 824.40 | 0.00 | 0.00 | 824.40 | 387.14 ₪ |

| | |
|--------------|-------------|
| 188.00 ₪ | תשלום קבוע |
| 575.14 ₪ | סה"כ לתשלום |
| לא כולל מע"מ | |

התפלגות חיוב בש"ח לפי תעו"ז



- פסגה (387.14 ₪)
- גבע (0.00 ₪)
- שפל (0.00 ₪)

הסטוריית צריכה בקוט"ש

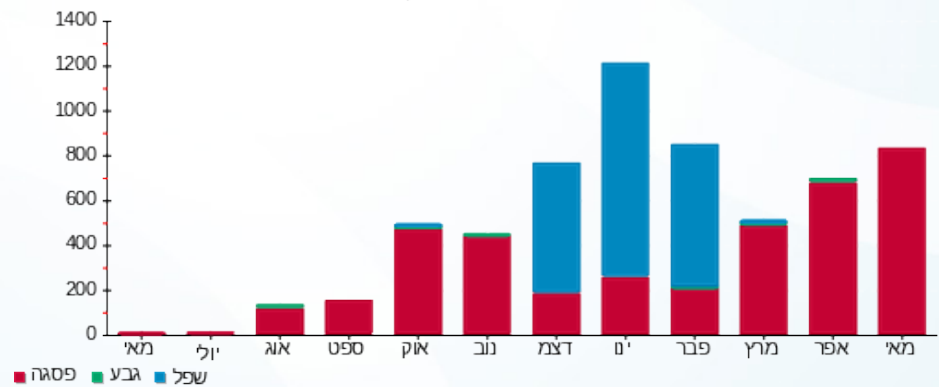



12/06/18 תאריך הפקה:
 31/05/18 תאריך קריאה נוכחית:
 01/05/18 תאריך קריאה קודמת:

שם דייר: בנין D- מיזוג אויר
שם אתר: אפריקה ישראל פארק המדע בנין 11

לקוח/ה נכבד/ה, אנו מתכבדים להגיש את חישוב צריכת החשמל לתקופה 01/05/18 - 31/05/18:

בנין D לוח משאבות - 2 - 14155722

| סוג תעריף | סוג צריכה | קריאה קודמת | קריאה נוכחית | סה"כ צריכה בקוט"ש | מחיר לקוט"ש בא"ג | סה"כ לתשלום |
|--------------------------|-----------|-------------|--------------|-------------------|------------------|-------------|
| פרטי חשבון עבור תאריכים: | | | 31/05/18 | 01/05/18 | | |
| 777 | פסגה | 133,970.00 | 138,988.00 | 5,018.00 | 46.96 | 2,356.45 ₪ |
| 778 | גבע | 54,375.60 | 55,962.40 | 1,586.80 | 39.12 | 620.76 ₪ |
| 779 | שפל | 160,779.20 | 164,314.00 | 3,534.80 | 32.52 | 1,149.52 ₪ |

בנין D מא בנג - 3 - 14155722

| סוג תעריף | סוג צריכה | קריאה קודמת | קריאה נוכחית | סה"כ צריכה בקוט"ש | מחיר לקוט"ש בא"ג | סה"כ לתשלום |
|--------------------------|-----------|-------------|--------------|-------------------|------------------|-------------|
| פרטי חשבון עבור תאריכים: | | | 31/05/18 | 01/05/18 | | |
| 777 | פסגה | 189,760.00 | 204,448.00 | 14,688.00 | 46.96 | 6,897.48 ₪ |
| 778 | גבע | 56,464.00 | 59,592.00 | 3,128.00 | 39.12 | 1,223.67 ₪ |
| 779 | שפל | 60,715.20 | 65,081.60 | 4,366.40 | 32.52 | 1,419.95 ₪ |

בנין D מא בנג - 4 - 14155722

| סוג תעריף | סוג צריכה | קריאה קודמת | קריאה נוכחית | סה"כ צריכה בקוט"ש | מחיר לקוט"ש בא"ג | סה"כ לתשלום |
|--------------------------|-----------|-------------|--------------|-------------------|------------------|-------------|
| פרטי חשבון עבור תאריכים: | | | 31/05/18 | 01/05/18 | | |
| 777 | פסגה | 230,203.20 | 244,659.60 | 14,456.40 | 46.96 | 6,788.73 ₪ |
| 778 | גבע | 67,446.00 | 69,554.40 | 2,108.40 | 39.12 | 824.81 ₪ |
| 779 | שפל | 83,029.20 | 85,982.40 | 2,953.20 | 32.52 | 960.38 ₪ |

סה"כ צריכה לדייר:

| שיא ביקוש | סה"כ צריכה בפסגה | סה"כ צריכה גבע | סה"כ צריכה שפל | סה"כ צריכה בקוט"ש | סה"כ לתשלום |
|-----------|------------------|----------------|----------------|-------------------|-------------|
| 223.65 | 34,162.40 | 6,823.20 | 10,854.40 | 51,840.00 | 22,241.75 ₪ |

| | | |
|-------------|--------------------|---------------------|
| 188.00 ₪ | תשלום קבוע | |
| 22,429.75 ₪ | סה"כ לתשלום | לא כולל מע"מ |





התפלגות חיוב בש"ח לפי תעו"ז

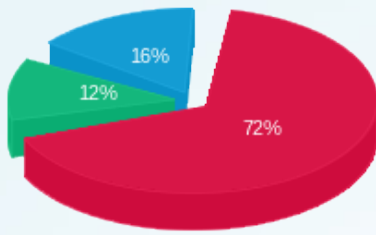

פסגה (16,042.66 ש"ח)
 גבע (2,669.24 ש"ח)
 שפל (3,529.85 ש"ח)

הסטוריית צריכה בקוט"ש

