

01/07/18 תאריך הפקה:
 30/06/18 תאריך קריאה נוכחית:
 01/06/18 תאריך קריאה קודמת:

שם דייר: 911 אופנה בע"מ - בלתי חיוני
 שם אתר: נפטון אילת

לקוח/ה נכבד/ה, אנו מתכבדים להגיש את חישוב צריכת החשמל לתקופה 01/06/18 - 30/06/18:

911 אופנה בע"מ - בלתי חיוני - 3 - 00009302

| סוג תעריף | סוג צריכה | קריאה קודמת | קריאה נוכחית | סה"כ צריכה בקוט"ש | מחיר לקוט"ש בא"ג | סה"כ לתשלום |
|--------------------------|-----------|-------------|--------------|-------------------|------------------|-------------|
| פרטי חשבון עבור תאריכים: | | | | | | |
| 777 | פסגה | 01/06/18 | 30/06/18 | 700.46 | 46.96 | 328.93 ₪ |
| 778 | גבע | 9,166.85 | 9,529.07 | 362.23 | 39.12 | 141.70 ₪ |
| 779 | שפל | 19,902.37 | 20,370.21 | 467.83 | 32.52 | 152.14 ₪ |

מיזוג אוויר

| סוג תעריף | סוג צריכה | קריאה קודמת | קריאה נוכחית | סה"כ צריכה בקוט"ש | מחיר לקוט"ש בא"ג | סה"כ לתשלום |
|--------------------------|-----------|-------------|--------------|-------------------|------------------|-------------|
| פרטי חשבון עבור תאריכים: | | | | | | |
| 777 | פסגה | 01/06/18 | 30/06/18 | 0.02 | 46.96 | 0.01 ₪ |
| 778 | גבע | 0.009 | 0.009 | 0.009 | 39.12 | 0.00 ₪ |
| 779 | שפל | 0.02 | 0.02 | 0.02 | 32.52 | 0.01 ₪ |

סה"כ צריכה לדייר:

| שיא ביקוש | סה"כ צריכה בפסגה | סה"כ צריכה גבע | סה"כ צריכה שפל | סה"כ צריכה בקוט"ש | סה"כ לתשלום |
|-----------|------------------|----------------|----------------|-------------------|-------------|
| 4.38 | 700.48 | 362.24 | 467.86 | 1,530.57 | 622.80 ₪ |

| | | |
|----------|--------------------|---------------------|
| 50.00 ₪ | תשלום קבוע | |
| 672.80 ₪ | סה"כ לתשלום | לא כולל מע"מ |

התפלגות חיוב בש"ח לפי תע"ז

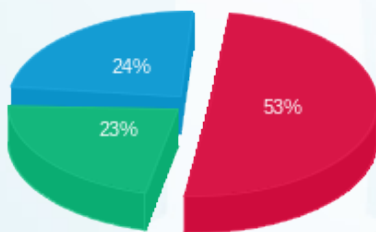

פסגה (328.94 ₪) ■
 גבע (141.71 ₪) ■
 שפל (152.15 ₪) ■

הסטוריית צריכה בקוט"ש

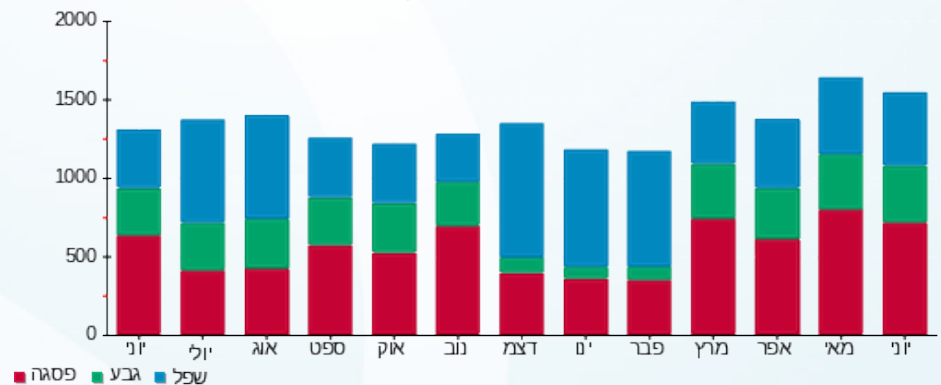



01/07/18

תאריך הפקדה:

שם דייר: אדידס - בלתי חיוני

30/06/18

תאריך קריאה נוכחית:

שם אתר: נפטון אילת

01/06/18

תאריך קריאה קודמת:

לקוח/ה נכבד/ה, אנו מתכבדים להגיש את חישוב צריכת החשמל לתקופה 01/06/18 - 30/06/18:

אדידס - בלתי חיוני - 2 - 00009302

| סה"כ לתשלום | מחיר לקוט"ש בא"ג | סה"כ צריכה בקוט"ש | קריאה נוכחית | קריאה קודמת | סוג צריכה | סוג תעריף |
|-------------|------------------|-------------------|--------------|-------------|--------------------------|-----------|
| | | | 30/06/18 | 01/06/18 | פרטי חשבון עבור תאריכים: | |
| ₪ 3,698.59 | 46.96 | 7,876.04 | 289,595.79 | 281,719.75 | פסגה | 777 |
| ₪ 1,582.64 | 39.12 | 4,045.60 | 189,835.55 | 185,789.95 | גבע | 778 |
| ₪ 1,548.00 | 32.52 | 4,760.16 | 279,789.05 | 275,028.90 | שפל | 779 |

מיזוג אוויר

| סה"כ לתשלום | מחיר לקוט"ש בא"ג | סה"כ צריכה בקוט"ש | קריאה נוכחית | קריאה קודמת | סוג צריכה | סוג תעריף |
|-------------|------------------|-------------------|--------------|-------------|--------------------------|-----------|
| | | | 30/06/18 | 01/06/18 | פרטי חשבון עבור תאריכים: | |
| ₪ 0.07 | 46.96 | 0.14 | | | פסגה | 777 |
| ₪ 0.03 | 39.12 | 0.07 | | | גבע | 778 |
| ₪ 0.05 | 32.52 | 0.17 | | | שפל | 779 |

סה"כ צריכה לדייר:

| שיא ביקוש | סה"כ צריכה בפסגה | סה"כ צריכה בגבע | סה"כ צריכה שפל | סה"כ צריכה בקוט"ש | סה"כ לתשלום |
|-----------|------------------|-----------------|----------------|-------------------|-------------|
| 40.32 | 7,876.19 | 4,045.67 | 4,760.32 | 16,682.18 | ₪ 6,829.38 |

| | | |
|------------|--------------------|---------------------|
| ₪ 50.00 | תשלום קבוע | |
| ₪ 6,879.38 | סה"כ לתשלום | לא כולל מע"מ |

התפלגות חיוב בש"ח לפי תע"ז

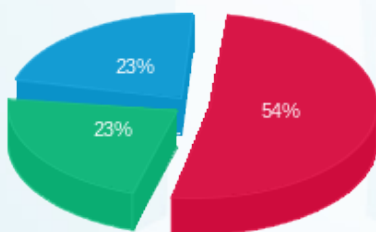

פסגה (₪ 3,698.66) ■
 גבע (₪ 1,582.67) ■
 שפל (₪ 1,548.06) ■

הסטוריית צריכה בקוט"ש

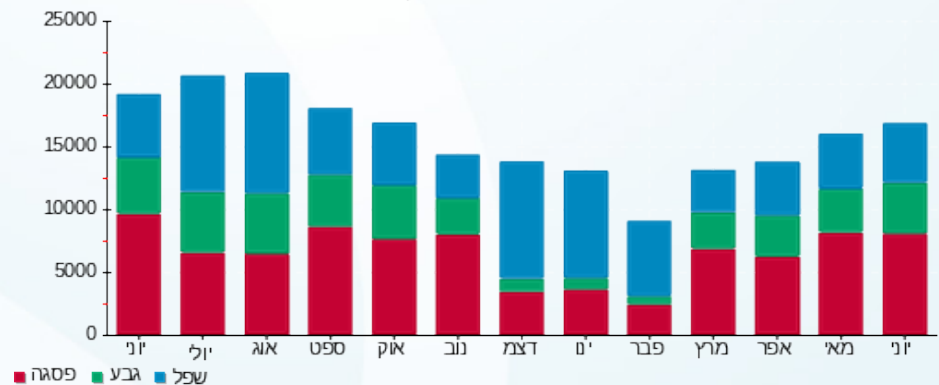



01/07/18 תאריך הפקה:
 30/06/18 תאריך קריאה נוכחית:
 01/06/18 תאריך קריאה קודמת:

שם דייר: אדידס - חיוני
 שם אתר: נפטון אילת

לקוח/ה נכבד/ה, אנו מתכבדים להגיש את חישוב צריכת החשמל לתקופה 01/06/18 - 30/06/18:

אדידס - חיוני - 2 - 00025317

| סה"כ לתשלום | מחיר לקוט"ש בא"ג | סה"כ צריכה בקוט"ש | קריאה נוכחית | קריאה קודמת | סוג צריכה | סוג תעריף |
|-------------|------------------|-------------------|--------------|-------------|--------------------------|-----------|
| | | | 30/06/18 | 01/06/18 | פרטי חשבון עבור תאריכים: | |
| ₪ 0.01 | 46.96 | 0.03 | 0.34 | 0.31 | פסגה | 777 |
| ₪ 0.00 | 39.12 | 0.01 | 0.19 | 0.18 | גבע | 778 |
| ₪ 0.01 | 32.52 | 0.04 | 0.57 | 0.53 | שפל | 779 |

סה"כ צריכה לדייר:

| סה"כ לתשלום | סה"כ צריכה בקוט"ש | סה"כ צריכה שפל | סה"כ צריכה גבע | סה"כ צריכה בפסגה | שיא ביקוש |
|-------------|-------------------|----------------|----------------|------------------|-----------|
| ₪ 0.03 | 0.08 | 0.04 | 0.01 | 0.03 | 0.01 |

| | | |
|---------|--------------------|---------------------|
| ₪ 50.00 | תשלום קבוע | |
| ₪ 50.03 | סה"כ לתשלום | לא כולל מע"מ |

התפלגות חיוב בש"ח לפי תעו"ז

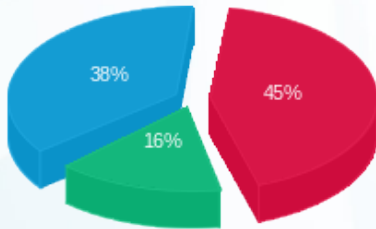

פסגה (₪ 0.01) ■
 גבע (₪ 0.005) ■
 שפל (₪ 0.01) ■

הסטוריית צריכה בקוט"ש

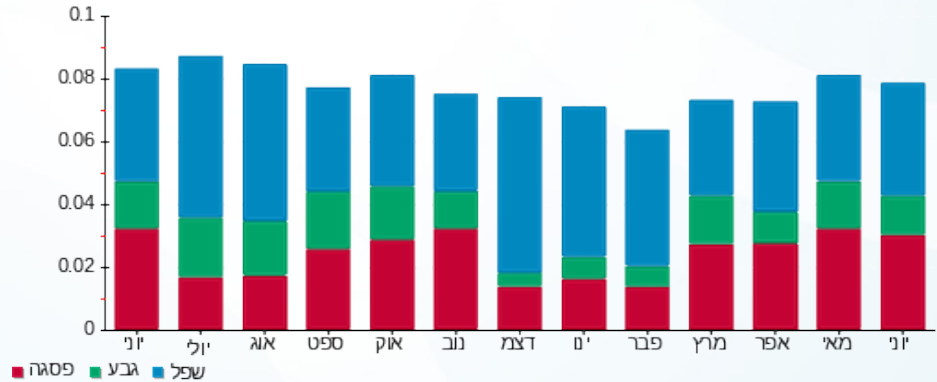

פסגה ■ גבע ■ שפל



01/07/18 תאריך הפקה:
 30/06/18 תאריך קריאה נוכחית:
 01/06/18 תאריך קריאה קודמת:

שם דייר: אורגניל - בלתי חיוני
 שם אתר: נפטון אילת

לקוח/ה נכבד/ה, אנו מתכבדים להגיש את חישוב צריכת החשמל לתקופה 01/06/18 - 30/06/18:

אורגניל - בלתי חיוני - 4 - 00009302

| סה"כ לתשלום | מחיר לקוט"ש בא"ג | סה"כ צריכה בקוט"ש | קריאה נוכחית | קריאה קודמת | סוג צריכה | סוג תעריף |
|-------------|------------------|-------------------|--------------|-------------|--------------------------|-----------|
| | | | 30/06/18 | 01/06/18 | פרטי חשבון עבור תאריכים: | |
| ₪ 614.64 | 46.96 | 1,308.86 | 80,109.75 | 78,800.88 | פסגה | 777 |
| ₪ 262.79 | 39.12 | 671.75 | 46,028.75 | 45,357.00 | גבע | 778 |
| ₪ 252.00 | 32.52 | 774.90 | 51,794.27 | 51,019.38 | שפל | 779 |

מיזוג אוויר

| סה"כ לתשלום | מחיר לקוט"ש בא"ג | סה"כ צריכה בקוט"ש | קריאה נוכחית | קריאה קודמת | סוג צריכה | סוג תעריף |
|-------------|------------------|-------------------|--------------|-------------|--------------------------|-----------|
| | | | 30/06/18 | 01/06/18 | פרטי חשבון עבור תאריכים: | |
| ₪ 0.01 | 46.96 | 0.03 | | | פסגה | 777 |
| ₪ 0.01 | 39.12 | 0.01 | | | גבע | 778 |
| ₪ 0.01 | 32.52 | 0.03 | | | שפל | 779 |

סה"כ צריכה לדייר:

| שיא ביקוש | סה"כ צריכה בפסגה | סה"כ צריכה גבע | סה"כ צריכה שפל | סה"כ צריכה בקוט"ש | סה"כ לתשלום |
|-----------|------------------|----------------|----------------|-------------------|-------------|
| 6.87 | 1,308.89 | 671.76 | 774.93 | 2,755.58 | ₪ 1,129.46 |

| | | |
|------------|--------------------|---------------------|
| ₪ 50.00 | תשלום קבוע | |
| ₪ 1,179.46 | סה"כ לתשלום | לא כולל מע"מ |

התפלגות חיוב בש"ח לפי תעו"ז

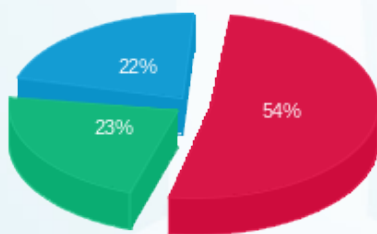

פסגה (₪ 614.66) 22%
 גבע (₪ 262.79) 23%
 שפל (₪ 252.01) 54%

הסטוריית צריכה בקוט"ש

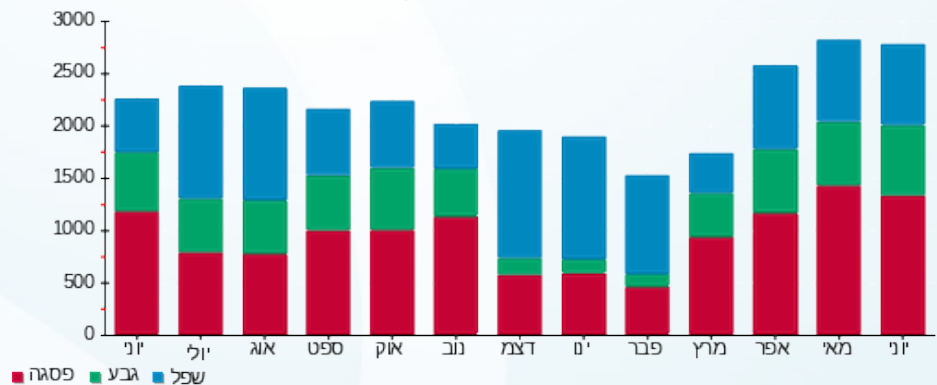

01/07/18 תאריך הפקה:
 30/06/18 תאריך קריאה נוכחית:
 01/06/18 תאריך קריאה קודמת:

שם דייר: אירוקה - בלתי חיוני
 שם אתר: נפטון אילת

לקוח/ה נכבד/ה, אנו מתכבדים להגיש את חישוב צריכת החשמל לתקופה 01/06/18 - 30/06/18:

אירוקה - בלתי חיוני - 5 - 00009302

| סה"כ לתשלום | מחיר לקוט"ש בא"ג | סה"כ צריכה בקוט"ש | קריאה נוכחית | קריאה קודמת | סוג צריכה | סוג תעריף |
|-------------|------------------|-------------------|--------------|-------------|--------------------------|-----------|
| | | | 30/06/18 | 01/06/18 | פרטי חשבון עבור תאריכים: | |
| ₪ 373.42 | 46.96 | 795.18 | 29,846.05 | 29,050.88 | פסגה | 777 |
| ₪ 143.35 | 39.12 | 366.45 | 19,917.76 | 19,551.31 | גבע | 778 |
| ₪ 125.76 | 32.52 | 386.73 | 21,506.39 | 21,119.66 | שפל | 779 |

מיזוג אוויר

| סה"כ לתשלום | מחיר לקוט"ש בא"ג | סה"כ צריכה בקוט"ש | קריאה נוכחית | קריאה קודמת | סוג צריכה | סוג תעריף |
|-------------|------------------|-------------------|--------------|-------------|--------------------------|-----------|
| | | | 30/06/18 | 01/06/18 | פרטי חשבון עבור תאריכים: | |
| ₪ 0.00 | 46.96 | 0.009 | | | פסגה | 777 |
| ₪ 0.00 | 39.12 | 0.004 | | | גבע | 778 |
| ₪ 0.00 | 32.52 | 0.01 | | | שפל | 779 |

סה"כ צריכה לדייר:

| שיא ביקוש | סה"כ צריכה בפסגה | סה"כ צריכה גבע | סה"כ צריכה שפל | סה"כ צריכה בקוט"ש | סה"כ לתשלום |
|-----------|------------------|----------------|----------------|-------------------|-------------|
| 4.74 | 795.19 | 366.45 | 386.74 | 1,548.38 | ₪ 642.54 |

| | | |
|----------|--------------------|---------------------|
| ₪ 50.00 | תשלום קבוע | |
| ₪ 692.54 | סה"כ לתשלום | לא כולל מע"מ |

התפלגות חיוב בש"ח לפי תעו"ז

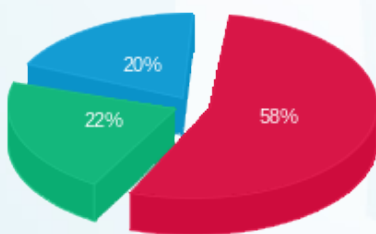

פסגה (₪ 373.42) 58%
 גבע (₪ 143.36) 22%
 שפל (₪ 125.77) 20%

הסטוריית צריכה בקוט"ש

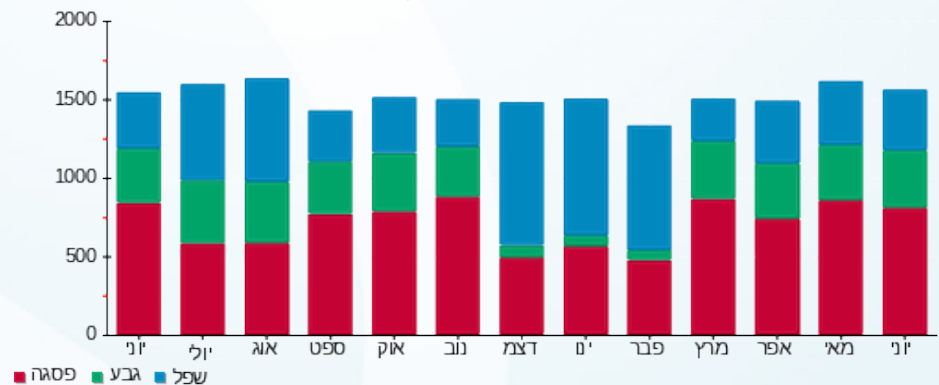



01/07/18

תאריך הפקה:

שם דייר: אפרודיטה - בלתי חיוני

30/06/18

תאריך קריאה נוכחית:

שם אתר: נפטון אילת

01/06/18

תאריך קריאה קודמת:

לקוח/ה נכבד/ה, אנו מתכבדים להגיש את חישוב צריכת החשמל לתקופה 01/06/18 - 30/06/18:

אפרודיטה - בלתי חיוני - 7 - 00009302

| סה"כ לתשלום | מחיר לקוט"ש בא"ג | סה"כ צריכה בקוט"ש | קריאה נוכחית | קריאה קודמת | סוג צריכה | סוג תעריף |
|-------------|------------------|-------------------|--------------|-------------|--------------------------|-----------|
| | | | 30/06/18 | 01/06/18 | פרטי חשבון עבור תאריכים: | |
| ₪ 502.25 | 46.96 | 1,069.53 | 163,612.69 | 162,543.16 | פסגה | 777 |
| ₪ 206.07 | 39.12 | 526.76 | 135,579.97 | 135,053.21 | גבע | 778 |
| ₪ 286.37 | 32.52 | 880.61 | 123,197.85 | 122,317.24 | שפל | 779 |

מיזוג אוויר

| סה"כ לתשלום | מחיר לקוט"ש בא"ג | סה"כ צריכה בקוט"ש | קריאה נוכחית | קריאה קודמת | סוג צריכה | סוג תעריף |
|-------------|------------------|-------------------|--------------|-------------|--------------------------|-----------|
| | | | 30/06/18 | 01/06/18 | פרטי חשבון עבור תאריכים: | |
| ₪ 600.77 | 46.96 | 1,279.31 | | | פסגה | 777 |
| ₪ 256.07 | 39.12 | 654.58 | | | גבע | 778 |
| ₪ 263.27 | 32.52 | 809.55 | | | שפל | 779 |

סה"כ צריכה לדייר:

| שיא ביקוש | סה"כ צריכה בפסגה | סה"כ צריכה בגבע | סה"כ צריכה שפל | סה"כ צריכה בקוט"ש | סה"כ לתשלום |
|-----------|------------------|-----------------|----------------|-------------------|-------------|
| 4.60 | 2,348.84 | 1,181.34 | 1,690.16 | 5,220.35 | ₪ 2,114.80 |

| | | |
|------------|--------------------|---------------------|
| ₪ 50.00 | תשלום קבוע | |
| ₪ 2,164.80 | סה"כ לתשלום | לא כולל מע"מ |

התפלגות חיוב בש"ח לפי תע"ז

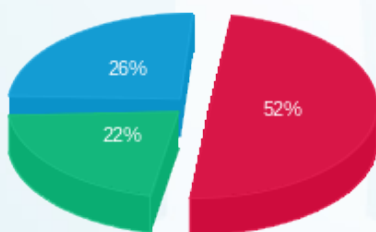

פסגה (₪ 1,103.02) (22%)
 גבע (₪ 462.14) (26%)
 שפל (₪ 549.64) (52%)

הסטוריית צריכה בקוט"ש

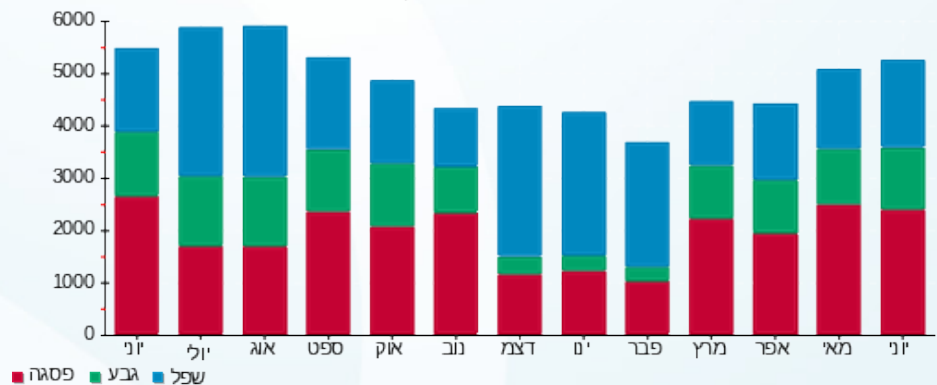



01/07/18

תאריך הפקה:

שם דייר: הודים - בלתי חיוני

30/06/18

תאריך קריאה נוכחית:

שם אתר: נפטון אילת

01/06/18

תאריך קריאה קודמת:

לקוח/ה נכבד/ה, אנו מתכבדים להגיש את חישוב צריכת החשמל לתקופה 01/06/18 - 30/06/18:

הודים - בלתי חיוני - 6 - 00009302

| סה"כ לתשלום | מחיר לקוט"ש בא"ג | סה"כ צריכה בקוט"ש | קריאה נוכחית | קריאה קודמת | סוג צריכה | סוג תעריף |
|-------------|------------------|-------------------|--------------|-------------|--------------------------|-----------|
| | | | 30/06/18 | 01/06/18 | פרטי חשבון עבור תאריכים: | |
| ₪ 633.58 | 46.96 | 1,349.18 | 154,991.61 | 153,642.42 | פסגה | 777 |
| ₪ 263.48 | 39.12 | 673.51 | 123,849.63 | 123,176.13 | גבע | 778 |
| ₪ 235.46 | 32.52 | 724.06 | 90,044.58 | 89,320.52 | שפל | 779 |

מיזוג אוויר

| סה"כ לתשלום | מחיר לקוט"ש בא"ג | סה"כ צריכה בקוט"ש | קריאה נוכחית | קריאה קודמת | סוג צריכה | סוג תעריף |
|-------------|------------------|-------------------|--------------|-------------|--------------------------|-----------|
| | | | 30/06/18 | 01/06/18 | פרטי חשבון עבור תאריכים: | |
| ₪ 0.01 | 46.96 | 0.02 | | | פסגה | 777 |
| ₪ 0.00 | 39.12 | 0.01 | | | גבע | 778 |
| ₪ 0.01 | 32.52 | 0.03 | | | שפל | 779 |

סה"כ צריכה לדייר:

| שיא ביקוש | סה"כ צריכה בפסגה | סה"כ צריכה גבע | סה"כ צריכה שפל | סה"כ צריכה בקוט"ש | סה"כ לתשלום |
|-----------|------------------|----------------|----------------|-------------------|-------------|
| 6.55 | 1,349.21 | 673.52 | 724.08 | 2,746.80 | ₪ 1,132.54 |

| תשלום קבוע | סה"כ לתשלום |
|---------------------|-------------|
| ₪ 50.00 | ₪ 1,182.54 |
| לא כולל מע"מ | |

התפלגות חיוב בש"ח לפי תעו"ז

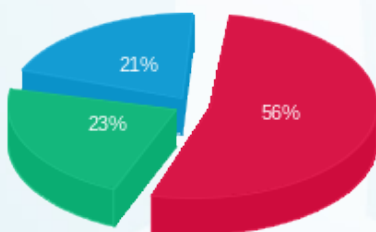

פסגה (₪ 633.59) 21%
 גבע (₪ 263.48) 23%
 שפל (₪ 235.47) 56%

הסטוריית צריכה בקוט"ש

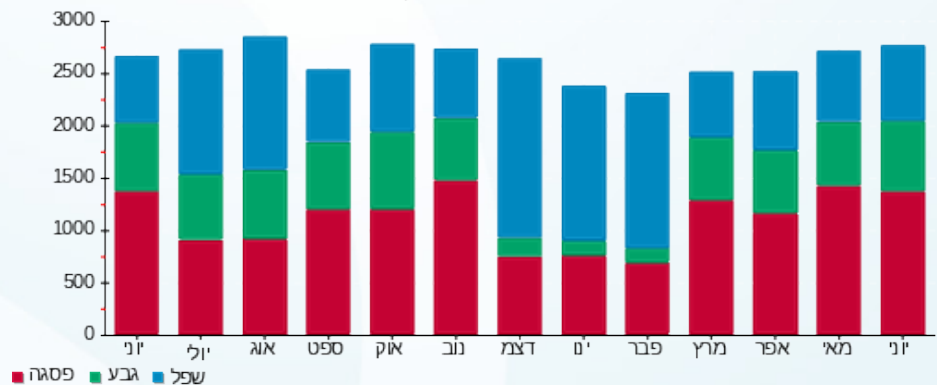



01/07/18 תאריך הפקה:
 30/06/18 תאריך קריאה נוכחית:
 01/06/18 תאריך קריאה קודמת:

שם דייר: רייפ קרל
 שם אתר: נפטון אילת

לקוח/ה נכבד/ה, אנו מתכבדים להגיש את חישוב צריכת החשמל לתקופה 01/06/18 - 30/06/18:

רייפ קרל - 8 - 00009302

| סה"כ לתשלום | מחיר לקוט"ש בא"ג | סה"כ צריכה בקוט"ש | קריאה נוכחית | קריאה קודמת | סוג צריכה | סוג תעריף |
|-------------|------------------|-------------------|--------------|-------------|--------------------------|-----------|
| | | | 30/06/18 | 01/06/18 | פרטי חשבון עבור תאריכים: | |
| ₪ 873.51 | 46.96 | 1,860.11 | 74,125.71 | 72,265.60 | פסגה | 777 |
| ₪ 384.12 | 39.12 | 981.91 | 49,462.76 | 48,480.85 | גבע | 778 |
| ₪ 452.57 | 32.52 | 1,391.67 | 65,729.18 | 64,337.51 | שפל | 779 |

סה"כ צריכה לדייר:

| סה"כ לתשלום | סה"כ צריכה בקוט"ש | סה"כ צריכה שפל | סה"כ צריכה גבע | סה"כ צריכה בפסגה | שיא ביקוש |
|-------------|-------------------|----------------|----------------|------------------|-----------|
| ₪ 1,710.20 | 4,233.68 | 1,391.67 | 981.91 | 1,860.11 | 9.10 |

| | | |
|------------|--------------------|---------------------|
| ₪ 50.00 | תשלום קבוע | |
| ₪ 1,760.20 | סה"כ לתשלום | לא כולל מע"מ |

התפלגות חיוב בש"ח לפי תעו"ז

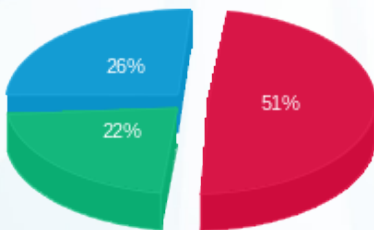

- פסגה (₪ 873.51)
- גבע (₪ 384.12)
- שפל (₪ 452.57)

הסטוריית צריכה בקוט"ש

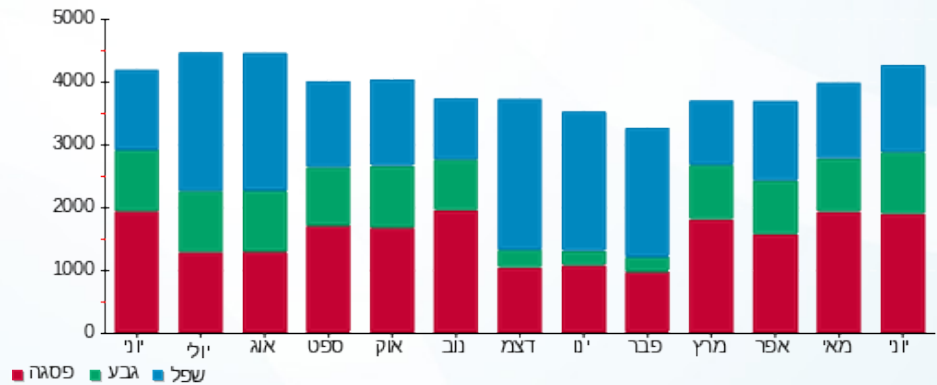



01/07/18

תאריך הפקדה:

שם דייר: ריפלי - בלתי חיוני

30/06/18

תאריך קריאה נוכחית:

שם אתר: נפטון אילת

01/06/18

תאריך קריאה קודמת:

לקוח/ה נכבד/ה, אנו מתכבדים להגיש את חישוב צריכת החשמל לתקופה 01/06/18 - 30/06/18:

ריפלי - בלתי חיוני - 1 - 00009302

| סה"כ לתשלום | מחיר לקוט"ש בא"ג | סה"כ צריכה בקוט"ש | קריאה נוכחית | קריאה קודמת | סוג צריכה | סוג תעריף |
|-------------|------------------|-------------------|--------------|-------------|--------------------------|-----------|
| | | | 30/06/18 | 01/06/18 | פרטי חשבון עבור תאריכים: | |
| 1,405.38 ₪ | 46.96 | 2,992.73 | 79,532.14 | 76,539.41 | פסגה | 777 |
| 621.01 ₪ | 39.12 | 1,587.45 | 39,594.80 | 38,007.35 | גבע | 778 |
| 711.78 ₪ | 32.52 | 2,188.73 | 81,957.70 | 79,768.97 | שפל | 779 |

מיזוג אוויר

| סה"כ לתשלום | מחיר לקוט"ש בא"ג | סה"כ צריכה בקוט"ש | קריאה נוכחית | קריאה קודמת | סוג צריכה | סוג תעריף |
|-------------|------------------|-------------------|--------------|-------------|--------------------------|-----------|
| | | | 30/06/18 | 01/06/18 | פרטי חשבון עבור תאריכים: | |
| 0.01 ₪ | 46.96 | 0.02 | | | פסגה | 777 |
| 0.00 ₪ | 39.12 | 0.009 | | | גבע | 778 |
| 0.01 ₪ | 32.52 | 0.02 | | | שפל | 779 |

סה"כ צריכה לדייר:

| שיא ביקוש | סה"כ צריכה בפסגה | סה"כ צריכה גבע | סה"כ צריכה שפל | סה"כ צריכה בקוט"ש | סה"כ לתשלום |
|-----------|------------------|----------------|----------------|-------------------|-------------|
| 15.94 | 2,992.75 | 1,587.46 | 2,188.75 | 6,768.96 | 2,738.19 ₪ |

| | | |
|------------|--------------------|---------------------|
| 50.00 ₪ | תשלום קבוע | |
| 2,788.19 ₪ | סה"כ לתשלום | לא כולל מע"מ |

התפלגות חיוב בש"ח לפי תעו"ז

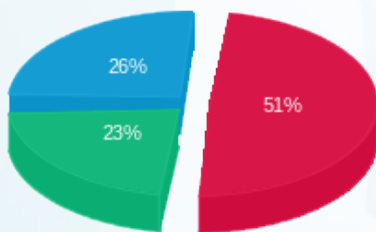

■ פסגה (1,405.39 ₪)
 ■ גבע (621.01 ₪)
 ■ שפל (711.78 ₪)

הסטוריית צריכה בקוט"ש

