



25/07/18

תאריך הפקה:

שם דייר: אופק קליר

31/05/18

תאריך קריאה נוכחית:

שם אתר: מבנה 201

01/05/18

תאריך קריאה קודמת:

לקוח/ה נכבד/ה, אנו מתכבדים להגיש את חישוב צריכת החשמל לתקופה 01/05/18 - 31/05/18:

15112958 - 1

סוג תעריף	סוג צריכה	קריאה קודמת	קריאה נוכחית	סה"כ צריכה בקוט"ש	מחיר לקוט"ש בא"ג	סה"כ לתשלום
פרטי חשבון עבור תאריכים:						
777	פסגה	01/05/18	31/05/18	22,447.30	46.96	10,541.25 ₪
778	גבע	55,928.40	56,757.50	829.10	39.12	324.34 ₪
779	שפל	160,375.70	162,319.20	1,943.50	32.52	632.03 ₪

ציבורי

סוג תעריף	סוג צריכה	קריאה קודמת	קריאה נוכחית	סה"כ צריכה בקוט"ש	מחיר לקוט"ש בא"ג	סה"כ לתשלום
פרטי חשבון עבור תאריכים:						
777	פסגה	01/05/18	31/05/18	50.55	46.96	23.74 ₪
778	גבע			56.25	39.12	22.01 ₪
779	שפל			157.70	32.52	51.28 ₪

סה"כ צריכה לדייר:

שיא ביקוש	סה"כ צריכה בפסגה	סה"כ צריכה גבע	סה"כ צריכה שפל	סה"כ צריכה בקוט"ש	סה"כ לתשלום
	22,497.85	885.35	2,101.20	25,484.40	11,594.65 ₪

188.00 ₪	תשלום קבוע	יש באתר מערכת פוטוולטאית שאינה נמדדת
11,782.65 ₪	סה"כ לתשלום	לא כולל מע"מ

התפלגות חיוב בש"ח לפי תעו"ז

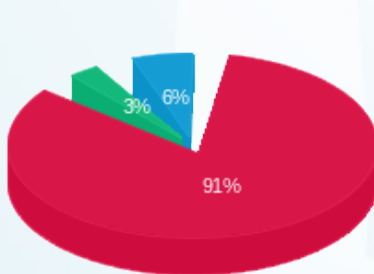

פסגה (10,564.99 ₪) 91%
 גבע (346.35 ₪) 3%
 שפל (683.31 ₪) 6%

הסטוריית צריכה בקוט"ש

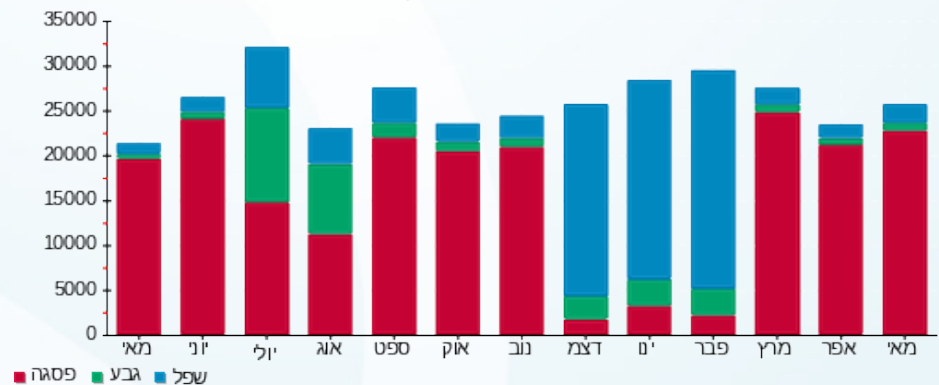



25/07/18

תאריך הפקה:

שם דייר: טרנס אלקטריק פרו בע"מ

31/05/18

תאריך קריאה נוכחית:

שם אתר: מבנה 201

01/05/18

תאריך קריאה קודמת:

לקוח/ה נכבד/ה, אנו מתכבדים להגיש את חישוב צריכת החשמל לתקופה 01/05/18 - 31/05/18:

טרנס אלקטריק פרו בע"מ - 1 - 15112945

סה"כ לתשלום	מחיר לקוט"ש בא"ג	סה"כ צריכה בקוט"ש	קריאה נוכחית	קריאה קודמת	סוג צריכה	סוג תעריף
			31/05/18	01/05/18	פרטי חשבון עבור תאריכים:	
11,222.06 ₪	46.96	23,897.06	462,750.60	438,853.54	פסגה	777
690.05 ₪	39.12	1,763.93	95,025.50	93,261.57	גבע	778
1,501.21 ₪	32.52	4,616.27	152,251.03	147,634.76	שפל	779

ציבורי

סה"כ לתשלום	מחיר לקוט"ש בא"ג	סה"כ צריכה בקוט"ש	קריאה נוכחית	קריאה קודמת	סוג צריכה	סוג תעריף
			31/05/18	01/05/18	פרטי חשבון עבור תאריכים:	
23.74 ₪	46.96	50.55			פסגה	777
22.01 ₪	39.12	56.25			גבע	778
51.28 ₪	32.52	157.70			שפל	779

סה"כ צריכה לדייר:

שיא ביקוש	סה"כ צריכה בפסגה	סה"כ צריכה בגבע	סה"כ צריכה שפל	סה"כ צריכה בקוט"ש	סה"כ לתשלום
	23,947.61	1,820.18	4,773.97	30,541.77	13,510.35 ₪

188.00 ₪	תשלום קבוע	יש באתר מערכת פוטוולטאית שאינה נמדדת
13,698.35 ₪	סה"כ לתשלום	לא כולל מע"מ

התפלגות חיוב בש"ח לפי תעו"ז

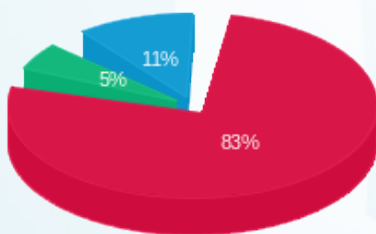

פסגה (11,245.80 ₪) 83%
 גבע (712.05 ₪) 5%
 שפל (1,552.50 ₪) 11%

הסטוריית צריכה בקוט"ש

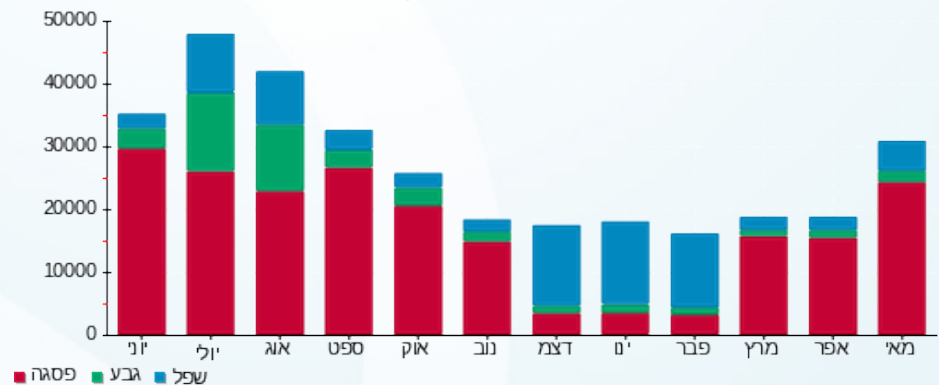

25/07/18 תאריך הפקה:
 31/05/18 תאריך קריאה נוכחית:
 01/05/18 תאריך קריאה קודמת:

שם דייר: ספדי
 שם אתר: מבנה 201

לקוח/ה נכבד/ה, אנו מתכבדים להגיש את חישוב צריכת החשמל לתקופה 01/05/18 - 31/05/18:

15112957 - 1

סה"כ לתשלום	מחיר לקוט"ש בא"ג	סה"כ צריכה בקוט"ש	קריאה נוכחית	קריאה קודמת	סוג צריכה	סוג תעריף
			31/05/18	01/05/18	פרטי חשבון עבור תאריכים:	
10,586.80 ₪	46.96	22,544.30	432,471.27	409,926.97	פסגה	777
2,226.16 ₪	39.12	5,690.60	167,401.60	161,711.00	גבע	778
4,779.43 ₪	32.52	14,696.90	476,244.94	461,548.04	שפל	779

סה"כ צריכה לדייר:

סה"כ לתשלום	סה"כ צריכה בקוט"ש	סה"כ צריכה שפל	סה"כ צריכה גבע	סה"כ צריכה בפסגה	שיא ביקוש
17,592.40 ₪	42,931.80	14,696.90	5,690.60	22,544.30	

188.00 ₪	תשלום קבוע	יש באתר מערכת פטוולטאית שאינה נמדדת
17,780.40 ₪	סה"כ לתשלום	לא כולל מע"מ

התפלגות חיוב בש"ח לפי תעו"ז

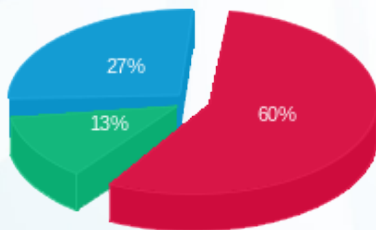

פסגה (10,586.80 ₪) ■
 גבע (2,226.16 ₪) ■
 שפל (4,779.43 ₪) ■

הסטוריית צריכה בקוט"ש

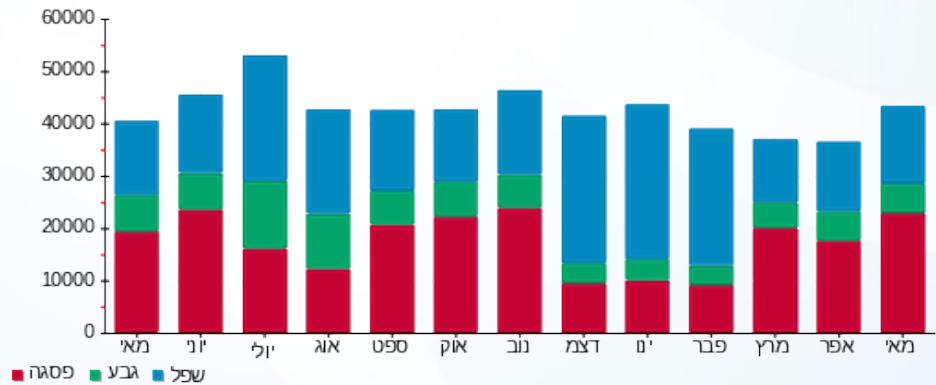



25/07/18

תאריך הפקה:

שם דייר: פלקסטרוניקס

31/05/18

תאריך קריאה נוכחית:

שם אתר: מבנה 201

01/05/18

תאריך קריאה קודמת:

לקוח/ה נכבד/ה, אנו מתכבדים להגיש את חישוב צריכת החשמל לתקופה 01/05/18 - 31/05/18:

15112956 - 1

סוג תעריף	סוג צריכה	קריאה קודמת	קריאה נוכחית	סה"כ צריכה בקוט"ש	מחיר לקוט"ש בא"ג	סה"כ לתשלום
פרטי חשבון עבור תאריכים:						
777	פסגה	01/05/18	31/05/18	6,723.71	46.96	3,157.46 ₪
778	גבע	69,644.55	70,567.33	922.78	39.12	360.99 ₪
779	שפל	173,500.51	175,195.62	1,695.11	32.52	551.25 ₪

סה"כ צריכה לדייר:

שיא ביקוש	סה"כ צריכה בפסגה	סה"כ צריכה גבע	סה"כ צריכה שפל	סה"כ צריכה בקוט"ש	סה"כ לתשלום
	6,723.71	922.78	1,695.11	9,341.60	4,069.70 ₪

יש באתר מערכת פוטוולטאית שאינה נמדדת	תשלום קבוע	188.00 ₪
לא כולל מע"מ	סה"כ לתשלום	4,257.70 ₪

התפלגות חיוב בש"ח לפי תעו"ז

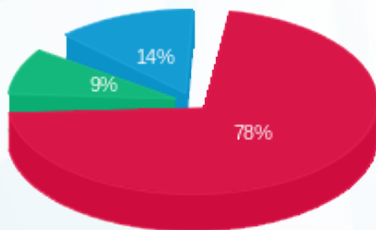

■ פסגה (3,157.46 ₪)
■ גבע (360.99 ₪)
■ שפל (551.25 ₪)

הסטוריית צריכה בקוט"ש

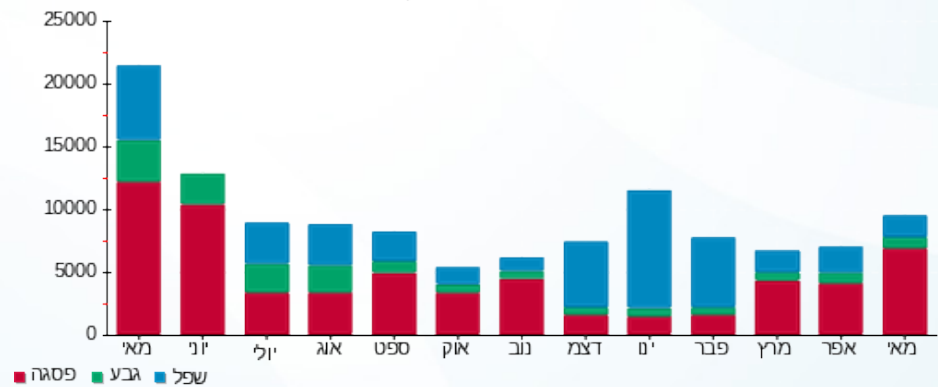



25/07/18

תאריך הפקה:

שם דייר: תחנת דלק טן

31/05/18

תאריך קריאה נוכחית:

שם אתר: מבנה 201

01/05/18

תאריך קריאה קודמת:

לקוח/ה נכבד/ה, אנו מתכבדים להגיש את חישוב צריכת החשמל לתקופה 01/05/18 - 31/05/18:

15112955 - 1

סוג תעריף	סוג צריכה	קריאה קודמת	קריאה נוכחית	סה"כ צריכה בקוט"ש	מחיר לקוט"ש בא"ג	סה"כ לתשלום
		01/05/18	31/05/18	פרטי חשבון עבור תאריכים:		
777	פסגה	38,693.40	40,748.70	2,055.30	46.96	965.17 ₪
778	גבע	25,829.30	26,830.80	1,001.50	39.12	391.79 ₪
779	שפל	80,948.00	83,899.30	2,951.30	32.52	959.76 ₪

סה"כ צריכה לדייר:

שיא ביקוש	סה"כ צריכה בפסגה	סה"כ צריכה גבע	סה"כ צריכה שפל	סה"כ צריכה בקוט"ש	סה"כ לתשלום
	2,055.30	1,001.50	2,951.30	6,008.10	2,316.72 ₪

יש באתר מערכת פוטוולטאית שאינה נמדדת	תשלום קבוע	188.00 ₪
לא כולל מע"מ	סה"כ לתשלום	2,504.72 ₪

התפלגות חיוב בש"ח לפי תעו"ז

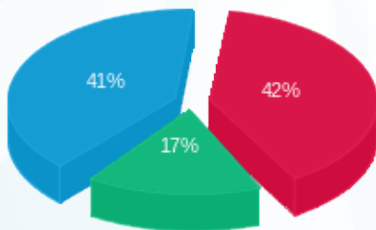

פסגה (965.17 ₪) ■
 גבע (391.79 ₪) ■
 שפל (959.76 ₪) ■

הסטוריית צריכה בקוט"ש

