



30/07/18

תאריך הפקה:

שם דייר: LG קומה 4
שם אתר: מארוול יוקנעם

30/06/18

תאריך קריאה נוכחית:

01/06/18

תאריך קריאה קודמת:

לקוח/ה נכבד/ה, אנו מתכבדים להגיש את חישוב צריכת החשמל לתקופה 01/06/18 - 30/06/18:

00021758 - 7 - 4 קומה LG

| סה"כ לתשלום | מחיר לקוט"ש בא"ג | סה"כ צריכה בקוט"ש | קריאה נוכחית | קריאה קודמת | סוג צריכה | סוג תעריף |
|-------------|------------------|-------------------|--------------|-------------|--------------------------|-----------|
| | | | 30/06/18 | 01/06/18 | פרטי חשבון עבור תאריכים: | |
| ₪ 2,362.84 | 46.96 | 5,031.60 | 720,551.09 | 715,519.49 | פסגה | 777 |
| ₪ 344.59 | 39.12 | 880.86 | 507,203.74 | 506,322.88 | גבע | 778 |
| ₪ 505.85 | 32.52 | 1,555.50 | 557,630.87 | 556,075.37 | שפל | 779 |

סה"כ צריכה לדייר:

| סה"כ לתשלום | סה"כ צריכה בקוט"ש | סה"כ צריכה שפל | סה"כ צריכה גבע | סה"כ צריכה בפסגה | שיא ביקוש |
|-------------|-------------------|----------------|----------------|------------------|-----------|
| ₪ 3,213.28 | 7,467.96 | 1,555.50 | 880.86 | 5,031.60 | 24.86 |

| | | |
|------------|--------------------|---------------------|
| ₪ 188.00 | תשלום קבוע | |
| ₪ 3,401.28 | סה"כ לתשלום | לא כולל מע"מ |

התפלגות חיוב בש"ח לפי תעו"ז

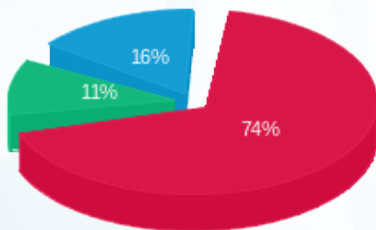

■ פסגה (₪ 2,362.84)
■ גבע (₪ 344.59)
■ שפל (₪ 505.85)

הסטוריית צריכה בקוט"ש

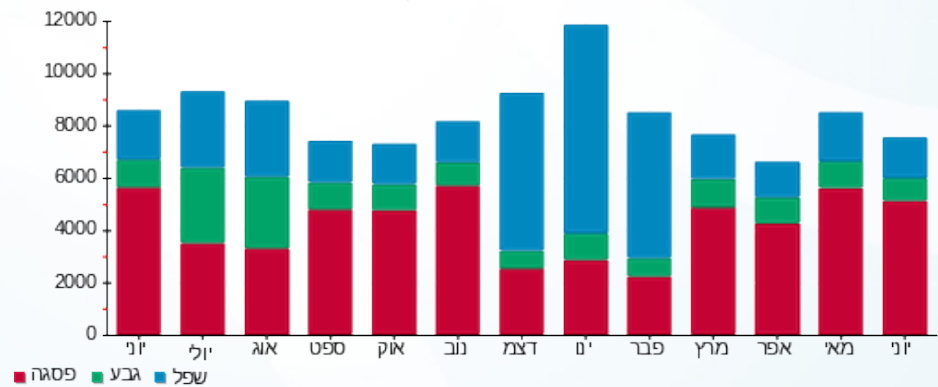

30/07/18 תאריך הפקה:
 30/06/18 תאריך קריאה נוכחית:
 01/06/18 תאריך קריאה קודמת:

שם דייר: לוח H קומה 4 UPS
 שם אתר: מארוול יוקנעם

לקוח/ה נכבד/ה, אנו מתכבדים להגיש את חישוב צריכת החשמל לתקופה 01/06/18 - 30/06/18:

לוח משנה H קומה 5 - 00024458 - 4V

| סה"כ לתשלום | מחיר לקוט"ש בא"ג | סה"כ צריכה בקוט"ש | קריאה נוכחית | קריאה קודמת | סוג צריכה | סוג תעריף |
|-------------|------------------|-------------------|--------------|-------------|--------------------------|-----------|
| | | | 30/06/18 | 01/06/18 | פרטי חשבון עבור תאריכים: | |
| 102.96 ₪ | 46.96 | 219.25 | 3,431.85 | 3,212.59 | פסגה | 777 |
| 22.36 ₪ | 39.12 | 57.17 | 3,994.84 | 3,937.68 | גבע | 778 |
| 29.38 ₪ | 32.52 | 90.34 | 3,575.01 | 3,484.67 | שפל | 779 |

סה"כ צריכה לדייר:

| סה"כ לתשלום | סה"כ צריכה בקוט"ש | סה"כ צריכה שפל | סה"כ צריכה גבע | סה"כ צריכה בפסגה | שיא ביקוש |
|-------------|-------------------|----------------|----------------|------------------|-----------|
| 154.70 ₪ | 366.76 | 90.34 | 57.17 | 219.25 | 1.24 |

| | | |
|----------|--------------------|---------------------|
| 188.00 ₪ | תשלום קבוע | |
| 342.70 ₪ | סה"כ לתשלום | לא כולל מע"מ |

התפלגות חיוב בש"ח לפי תעו"ז

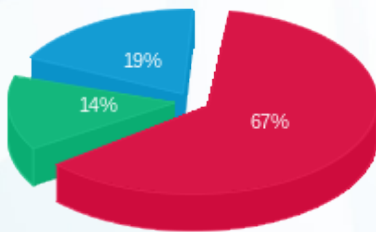

פסגה (102.96 ₪) 19%
 גבע (22.36 ₪) 14%
 שפל (29.38 ₪) 67%

הסטוריית צריכה בקוט"ש

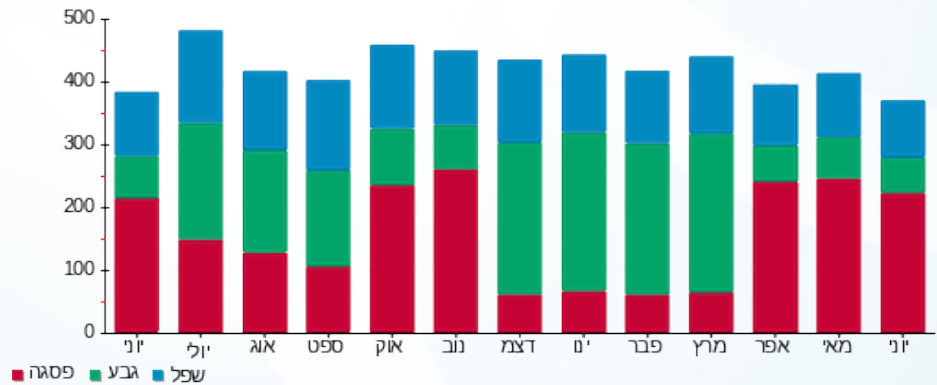



30/07/18

תאריך הפקה:

שם דייר: לוח G קומה 4 UPS

30/06/18

תאריך קריאה נוכחית:

שם אתר: מארוול יוקנעם

01/06/18

תאריך קריאה קודמת:

לקוח/ה נכבד/ה, אנו מתכבדים להגיש את חישוב צריכת החשמל לתקופה 01/06/18 - 30/06/18:

לוח ראשי G קומה 4 - 4 - 00024458

| סה"כ לתשלום | מחיר לקוט"ש בא"ג | סה"כ צריכה בקוט"ש | קריאה נוכחית | קריאה קודמת | סוג צריכה | סוג תעריף |
|-------------|------------------|-------------------|--------------|-------------|--------------------------|-----------|
| | | | 30/06/18 | 01/06/18 | פרטי חשבון עבור תאריכים: | |
| 226.41 ₪ | 46.96 | 482.14 | 110,389.20 | 109,907.06 | פסגה | 777 |
| 106.39 ₪ | 39.12 | 271.95 | 132,442.41 | 132,170.46 | גבע | 778 |
| 141.49 ₪ | 32.52 | 435.10 | 109,065.23 | 108,630.13 | שפל | 779 |

סה"כ צריכה לדייר:

| סה"כ לתשלום | סה"כ צריכה בקוט"ש | סה"כ צריכה שפל | סה"כ צריכה גבע | סה"כ צריכה בפסגה | שיא ביקוש |
|-------------|-------------------|----------------|----------------|------------------|-----------|
| 474.29 ₪ | 1,189.19 | 435.10 | 271.95 | 482.14 | 2.04 |

| | | |
|----------|--------------------|---------------------|
| 188.00 ₪ | תשלום קבוע | |
| 662.29 ₪ | סה"כ לתשלום | לא כולל מע"מ |

התפלגות חיוב בש"ח לפי תעו"ז

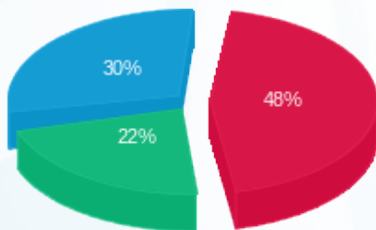

- פסגה (226.41 ₪) 48%
- גבע (106.39 ₪) 30%
- שפל (141.49 ₪) 22%

הסטוריית צריכה בקוט"ש

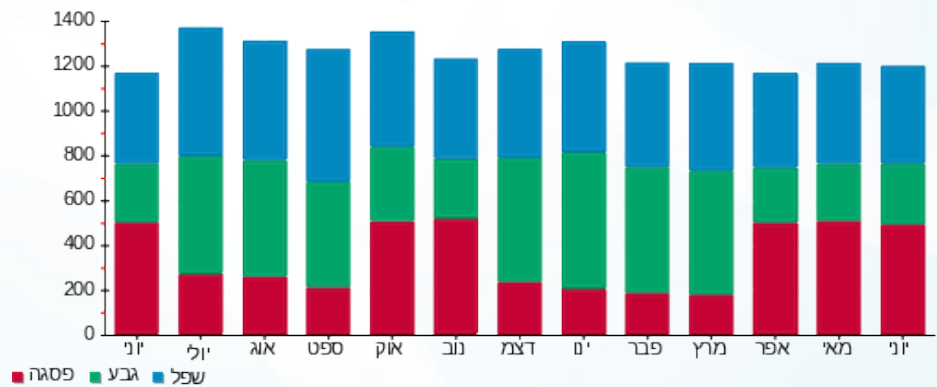



30/07/18

תאריך הפקה:

שם דייר: לוח מיזוג אוויר גג 2

30/06/18

תאריך קריאה נוכחית:

שם אתר: מארוול יוקנעם

01/06/18

תאריך קריאה קודמת:

לקוח/ה נכבד/ה, אנו מתכבדים להגיש את חישוב צריכת החשמל לתקופה 01/06/18 - 30/06/18:

לוח מיזוג אוויר גג 2 - 8 - 00021758

| סה"כ לתשלום | מחיר לקוט"ש בא"ג | סה"כ צריכה בקוט"ש | קריאה נוכחית | קריאה קודמת | סוג צריכה | סוג תעריף |
|-------------|------------------|-------------------|--------------|--------------|--------------------------|-----------|
| | | | 30/06/18 | 01/06/18 | פרטי חשבון עבור תאריכים: | |
| ₪ 4,092.47 | 46.96 | 8,714.81 | 1,223,236.84 | 1,214,522.03 | פסגה | 777 |
| ₪ 876.66 | 39.12 | 2,240.96 | 1,350,101.34 | 1,347,860.38 | גבע | 778 |
| ₪ 1,904.96 | 32.52 | 5,857.82 | 2,339,880.36 | 2,334,022.54 | שפל | 779 |

סה"כ צריכה לדייר:

| סה"כ לתשלום | סה"כ צריכה בקוט"ש | סה"כ צריכה שפל | סה"כ צריכה גבע | סה"כ צריכה בפסגה | שיא ביקוש |
|-------------|-------------------|----------------|----------------|------------------|-----------|
| ₪ 6,874.10 | 16,813.58 | 5,857.82 | 2,240.96 | 8,714.81 | 38.34 |

| | | |
|------------|--------------------|---------------------|
| ₪ 188.00 | תשלום קבוע | |
| ₪ 7,062.10 | סה"כ לתשלום | לא כולל מע"מ |

התפלגות חיוב בש"ח לפי תעו"ז

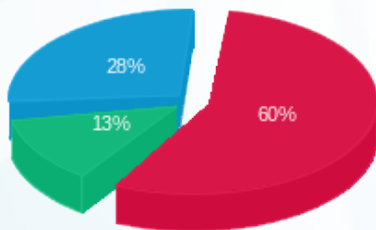

■ פסגה (₪ 4,092.47) (28%)
 ■ גבע (₪ 876.66) (13%)
 ■ שפל (₪ 1,904.96) (60%)

הסטוריית צריכה בקוט"ש

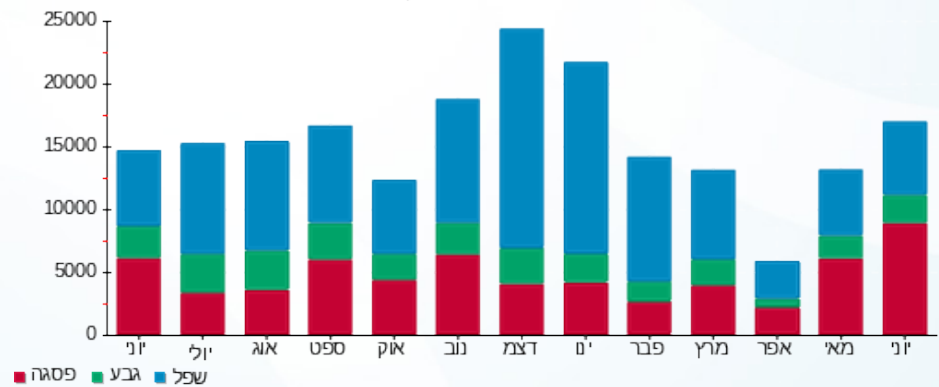



30/07/18

תאריך הפקה:

שם דייר: לוח מיזוג אוויר גג 1

30/06/18

תאריך קריאה נוכחית:

שם אתר: מארוול יוקנעם

01/06/18

תאריך קריאה קודמת:

לקוח/ה נכבד/ה, אנו מתכבדים להגיש את חישוב צריכת החשמל לתקופה 01/06/18 - 30/06/18:

לוח מיזוג אוויר גג 1 - 7 - 00021755

| סה"כ לתשלום | מחיר לקוט"ש בא"ג | סה"כ צריכה בקוט"ש | קריאה נוכחית | קריאה קודמת | סוג צריכה | סוג תעריף |
|-------------|------------------|-------------------|--------------|--------------|--------------------------|-----------|
| | | | 30/06/18 | 01/06/18 | פרטי חשבון עבור תאריכים: | |
| 1,639.89 ₪ | 46.96 | 3,492.10 | 1,382,576.92 | 1,379,084.82 | פסגה | 777 |
| 601.20 ₪ | 39.12 | 1,536.81 | 1,170,214.40 | 1,168,677.59 | גבע | 778 |
| 2,309.52 ₪ | 32.52 | 7,101.84 | 1,795,337.34 | 1,788,235.50 | שפל | 779 |

סה"כ צריכה לדייר:

| סה"כ לתשלום | סה"כ צריכה בקוט"ש | סה"כ צריכה שפל | סה"כ צריכה גבע | סה"כ צריכה בפסגה | שיא ביקוש |
|-------------|-------------------|----------------|----------------|------------------|-----------|
| 4,550.61 ₪ | 12,130.75 | 7,101.84 | 1,536.81 | 3,492.10 | 73.46 |

| | | |
|------------|--------------------|---------------------|
| 188.00 ₪ | תשלום קבוע | |
| 4,738.61 ₪ | סה"כ לתשלום | לא כולל מע"מ |

התפלגות חיוב בש"ח לפי תעו"ז

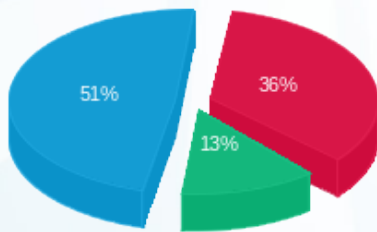

- פסגה (1,639.89 ₪)
- גבע (601.20 ₪)
- שפל (2,309.52 ₪)

הסטוריית צריכה בקוט"ש

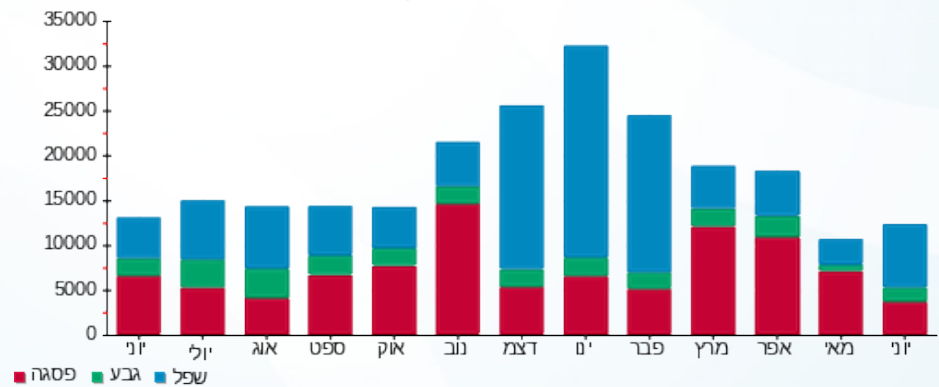



30/07/18

תאריך הפקה:

שם דייר: לוח מסעדה 133

30/06/18

תאריך קריאה נוכחית:

שם אתר: מארוול יוקנעם

01/06/18

תאריך קריאה קודמת:

לקוח/ה נכבד/ה, אנו מתכבדים להגיש את חישוב צריכת החשמל לתקופה 01/06/18 - 30/06/18:

לוח מסעדה 133 - 7 - 00021741

| סה"כ לתשלום | מחיר לקוט"ש בא"ג | סה"כ צריכה בקוט"ש | קריאה נוכחית | קריאה קודמת | סוג צריכה | סוג תעריף |
|-------------|------------------|-------------------|--------------|-------------|--------------------------|-----------|
| | | | 30/06/18 | 01/06/18 | פרטי חשבון עבור תאריכים: | |
| 1,489.55 ₪ | 46.96 | 3,171.95 | 364,293.31 | 361,121.36 | פסגה | 777 |
| 348.03 ₪ | 39.12 | 889.66 | 412,893.91 | 412,004.26 | גבע | 778 |
| 564.42 ₪ | 32.52 | 1,735.60 | 406,635.94 | 404,900.34 | שפל | 779 |

סה"כ צריכה לדייר:

| סה"כ לתשלום | סה"כ צריכה בקוט"ש | סה"כ צריכה שפל | סה"כ צריכה גבע | סה"כ צריכה בפסגה | שיא ביקוש |
|-------------|-------------------|----------------|----------------|------------------|-----------|
| 2,402.00 ₪ | 5,797.20 | 1,735.60 | 889.66 | 3,171.95 | 21.48 |

| | | |
|------------|--------------------|---------------------|
| 188.00 ₪ | תשלום קבוע | |
| 2,590.00 ₪ | סה"כ לתשלום | לא כולל מע"מ |

התפלגות חיוב בש"ח לפי תעו"ז

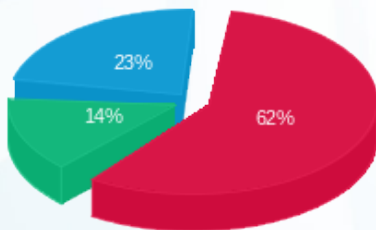

■ פסגה (1,489.55 ₪)
 ■ גבע (348.03 ₪)
 ■ שפל (564.42 ₪)

הסטוריית צריכה בקוט"ש

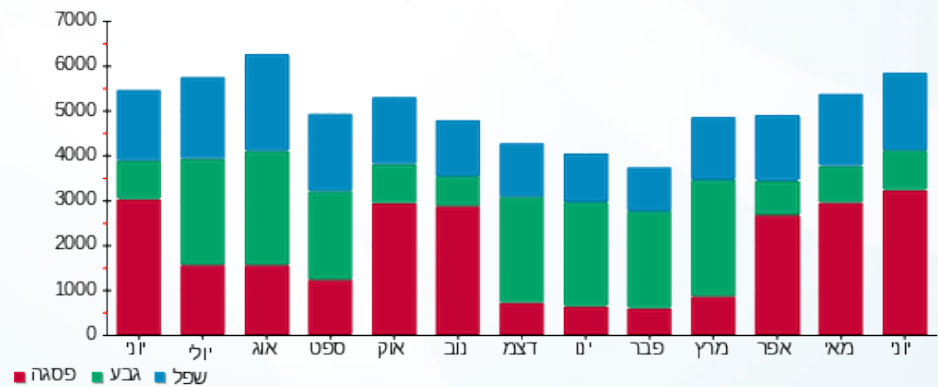



30/07/18 תאריך הפקה:
 30/06/18 תאריך קריאה נוכחית:
 01/06/18 תאריך קריאה קודמת:

שם דייר: צילר 1
 שם אתר: מארוול יוקנעם

לקוח/ה נכבד/ה, אנו מתכבדים להגיש את חישוב צריכת החשמל לתקופה 01/06/18 - 30/06/18:

צילר 1 - 1 - 00021741

| סה"כ לתשלום | מחיר לקוט"ש בא"ג | סה"כ צריכה בקוט"ש | קריאה נוכחית | קריאה קודמת | סוג צריכה | סוג תעריף |
|-------------|------------------|-------------------|--------------|-------------|--------------------------|-----------|
| | | | 30/06/18 | 01/06/18 | פרטי חשבון עבור תאריכים: | |
| 18,248.29 ₪ | 46.96 | 38,859.23 | 154,446.66 | 115,587.43 | פסגה | 777 |
| 6,992.07 ₪ | 39.12 | 17,873.39 | 116,108.33 | 98,234.94 | גבע | 778 |
| 6,770.41 ₪ | 32.52 | 20,819.23 | 102,545.08 | 81,725.84 | שפל | 779 |

סה"כ צריכה לדייר:

| סה"כ לתשלום | סה"כ צריכה בקוט"ש | סה"כ צריכה שפל | סה"כ צריכה גבע | סה"כ צריכה בפסגה | שיא ביקוש |
|-------------|-------------------|----------------|----------------|------------------|-----------|
| 32,010.78 ₪ | 77,551.85 | 20,819.23 | 17,873.39 | 38,859.23 | 229.44 |

| | | |
|-------------|--------------------|---------------------|
| 188.00 ₪ | תשלום קבוע | |
| 32,198.78 ₪ | סה"כ לתשלום | לא כולל מע"מ |

התפלגות חיוב בש"ח לפי תעו"ז

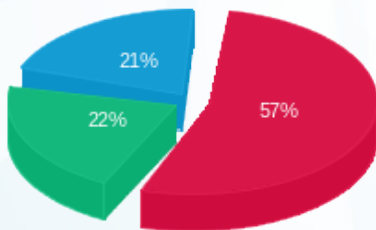

פסגה (18,248.29 ₪) 57%
 גבע (6,992.07 ₪) 22%
 שפל (6,770.41 ₪) 21%

הסטוריית צריכה בקוט"ש

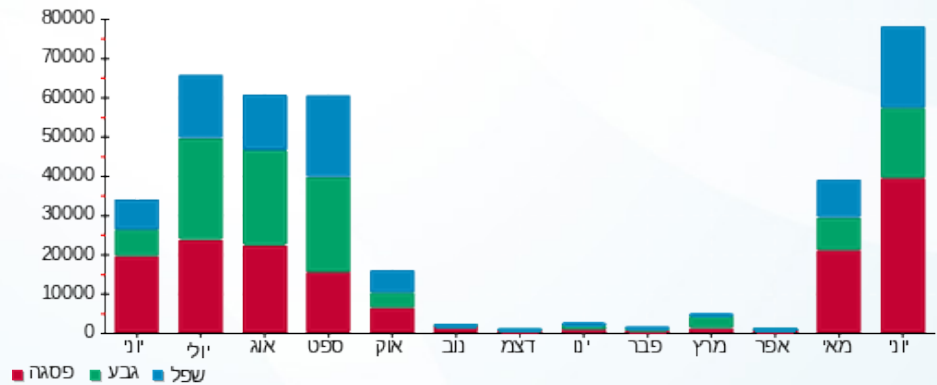



30/07/18 תאריך הפקה:
 30/06/18 תאריך קריאה נוכחית:
 01/06/18 תאריך קריאה קודמת:

שם דייר: צילר 2
 שם אתר: מארוול יוקנעם

לקוח/ה נכבד/ה, אנו מתכבדים להגיש את חישוב צריכת החשמל לתקופה 01/06/18 - 30/06/18:

צילר 2 - 2 - 00021741

| סה"כ לתשלום | מחיר לקוט"ש בא"ג | סה"כ צריכה בקוט"ש | קריאה נוכחית | קריאה קודמת | סוג צריכה | סוג תעריף |
|-------------|------------------|-------------------|--------------|-------------|--------------------------|-----------|
| | | | 30/06/18 | 01/06/18 | פרטי חשבון עבור תאריכים: | |
| 13,946.86 ₪ | 46.96 | 29,699.44 | 179,664.10 | 149,964.66 | פסגה | 777 |
| 1,229.73 ₪ | 39.12 | 3,143.47 | 187,101.58 | 183,958.10 | גבע | 778 |
| 1,461.82 ₪ | 32.52 | 4,495.15 | 224,427.44 | 219,932.29 | שפל | 779 |

סה"כ צריכה לדייר:

| סה"כ לתשלום | סה"כ צריכה בקוט"ש | סה"כ צריכה שפל | סה"כ צריכה גבע | סה"כ צריכה בפסגה | שיא ביקוש |
|-------------|-------------------|----------------|----------------|------------------|-----------|
| 16,638.40 ₪ | 37,338.06 | 4,495.15 | 3,143.47 | 29,699.44 | 175.58 |

| | | |
|-------------|--------------------|---------------------|
| 188.00 ₪ | תשלום קבוע | |
| 16,826.40 ₪ | סה"כ לתשלום | לא כולל מע"מ |

התפלגות חיוב בש"ח לפי תעו"ז

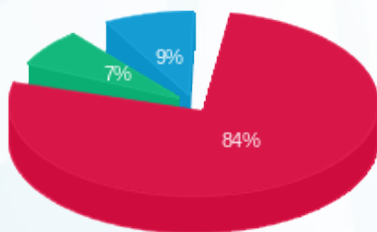

פסגה (13,946.86 ₪) 84%
 גבע (1,229.73 ₪) 9%
 שפל (1,461.82 ₪) 7%

הסטוריית צריכה בקוט"ש

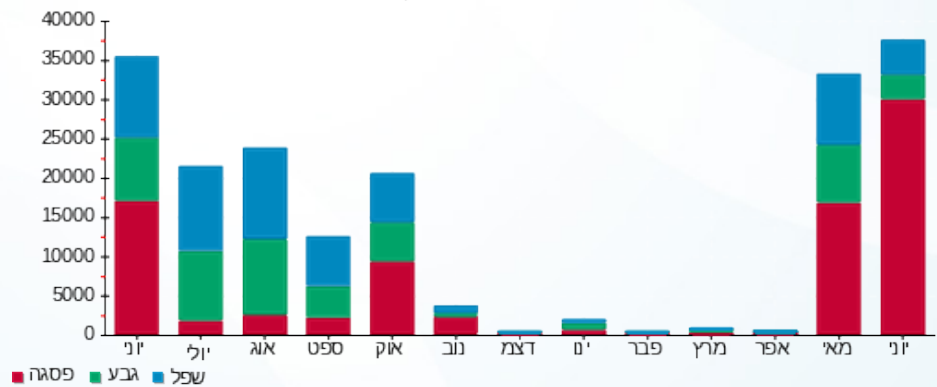



30/07/18 תאריך הפקה:
 30/06/18 תאריך קריאה נוכחית:
 01/06/18 תאריך קריאה קודמת:

שם דייר: צילר 3
 שם אתר: מארוול יוקנעם

לקוח/ה נכבד/ה, אנו מתכבדים להגיש את חישוב צריכת החשמל לתקופה 01/06/18 - 30/06/18:

צילר 3 - 8 - 00021755

| סה"כ לתשלום | מחיר לקוט"ש בא"ג | סה"כ צריכה בקוט"ש | קריאה נוכחית | קריאה קודמת | סוג צריכה | סוג תעריף |
|-------------|------------------|-------------------|--------------|--------------|--------------------------|-----------|
| | | | 30/06/18 | 01/06/18 | פרטי חשבון עבור תאריכים: | |
| ₪ 5.15 | 46.96 | 10.97 | 1,878,058.85 | 1,878,047.88 | פסגה | 777 |
| ₪ 2.25 | 39.12 | 5.76 | 1,027,201.52 | 1,027,195.76 | גבע | 778 |
| ₪ 4.72 | 32.52 | 14.52 | 1,612,278.89 | 1,612,264.37 | שפל | 779 |

סה"כ צריכה לדייר:

| סה"כ לתשלום | סה"כ צריכה בקוט"ש | סה"כ צריכה שפל | סה"כ צריכה גבע | סה"כ צריכה בפסגה | שיא ביקוש |
|-------------|-------------------|----------------|----------------|------------------|-----------|
| ₪ 12.13 | 31.25 | 14.52 | 5.76 | 10.97 | 0.10 |

| | | |
|----------|--------------------|---------------------|
| ₪ 188.00 | תשלום קבוע | |
| ₪ 200.13 | סה"כ לתשלום | לא כולל מע"מ |

התפלגות חיוב בש"ח לפי תעו"ז

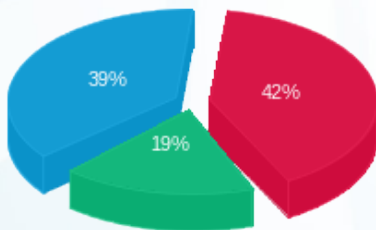

פסגה (₪ 5.15) ■
 גבע (₪ 2.25) ■
 שפל (₪ 4.72) ■

הסטוריית צריכה בקוט"ש

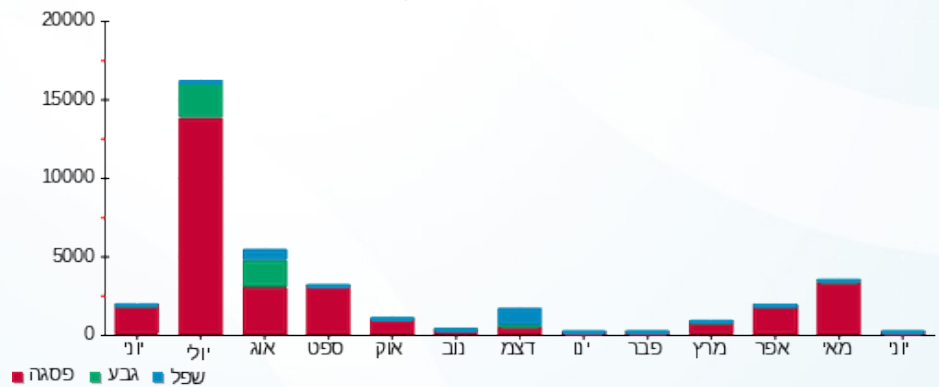



30/07/18 תאריך הפקה:
 30/06/18 תאריך קריאה נוכחית:
 01/06/18 תאריך קריאה קודמת:

שם דייר: צילר 4
 שם אתר: מארוול יוקנעם

לקוח/ה נכבד/ה, אנו מתכבדים להגיש את חישוב צריכת החשמל לתקופה 01/06/18 - 30/06/18:

צילר 4 - 6 - 00021764

| סה"כ לתשלום | מחיר לקוט"ש בא"ג | סה"כ צריכה בקוט"ש | קריאה נוכחית | קריאה קודמת | סוג צריכה | סוג תעריף |
|-------------|------------------|-------------------|--------------|--------------|--------------------------|-----------|
| | | | 30/06/18 | 01/06/18 | פרטי חשבון עבור תאריכים: | |
| 1,780.50 ₪ | 46.96 | 3,791.53 | 1,632,397.37 | 1,628,605.85 | פסגה | 777 |
| 997.40 ₪ | 39.12 | 2,549.58 | 1,619,711.13 | 1,617,161.55 | גבע | 778 |
| 1,048.84 ₪ | 32.52 | 3,225.23 | 1,430,992.00 | 1,427,766.77 | שפל | 779 |

סה"כ צריכה לדייר:

| סה"כ לתשלום | סה"כ צריכה בקוט"ש | סה"כ צריכה שפל | סה"כ צריכה גבע | סה"כ צריכה בפסגה | שיא ביקוש |
|-------------|-------------------|----------------|----------------|------------------|-----------|
| 3,826.74 ₪ | 9,566.33 | 3,225.23 | 2,549.58 | 3,791.53 | 134.18 |

| | | |
|------------|--------------------|---------------------|
| 188.00 ₪ | תשלום קבוע | |
| 4,014.74 ₪ | סה"כ לתשלום | לא כולל מע"מ |

התפלגות חיוב בש"ח לפי תעו"ז

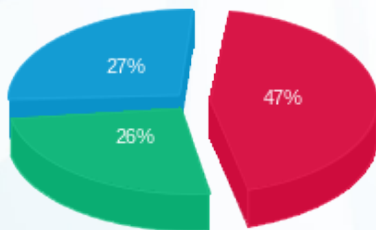

פסגה (1,780.50 ₪)
 גבע (997.40 ₪)
 שפל (1,048.84 ₪)

הסטוריית צריכה בקוט"ש

