



02/09/18

תאריך הפקה:

שם דייר: בנק איגוד מט"ל 3

31/08/18

תאריך קריאה נוכחית:

שם אתר: בנק מזרחי לוד

01/08/18

תאריך קריאה קודמת:

לקוח/ה נכבד/ה, אנו מתכבדים להגיש את חישוב צריכת החשמל לתקופה 01/08/18 - 31/08/18:

בנק איגוד - 1 - 13127979

| סה"כ לתשלום | מחיר לקוט"ש בא"ג | סה"כ צריכה בקוט"ש | קריאה נוכחית | קריאה קודמת | סוג צריכה | סוג תעריף |
|-------------|------------------|-------------------|--------------|-------------|--------------------------|-----------|
| | | | 31/08/18 | 01/08/18 | פרטי חשבון עבור תאריכים: | |
| ₪ 6,329.63 | 104.66 | 6,047.80 | 225,036.60 | 218,988.80 | פסגה | 777 |
| ₪ 2,716.30 | 48.24 | 5,630.80 | 102,361.90 | 96,731.10 | גבע | 778 |
| ₪ 4,225.12 | 33.57 | 12,586.00 | 274,870.00 | 262,284.00 | שפל | 779 |

סה"כ צריכה לדייר:

| סה"כ לתשלום | סה"כ צריכה בקוט"ש | סה"כ צריכה שפל | סה"כ צריכה גבע | סה"כ צריכה בפסגה | שיא ביקוש |
|-------------|-------------------|----------------|----------------|------------------|-----------|
| ₪ 13,271.05 | 24,264.60 | 12,586.00 | 5,630.80 | 6,047.80 | |
| | | ₪ 4,225.12 | ₪ 2,716.30 | ₪ 6,329.63 | |

| | | |
|-------------|--------------------|---------------------|
| ₪ 188.00 | תשלום קבוע | |
| ₪ 13,459.05 | סה"כ לתשלום | לא כולל מע"מ |

התפלגות חיוב בש"ח לפי תע"ז

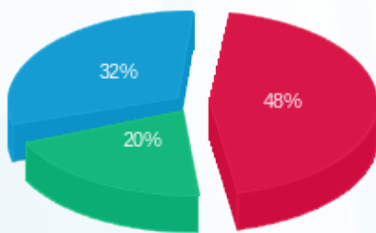

- פסגה (₪ 6,329.63) (20%)
- גבע (₪ 2,716.30) (32%)
- שפל (₪ 4,225.12) (48%)

הסטוריית צריכה בקוט"ש

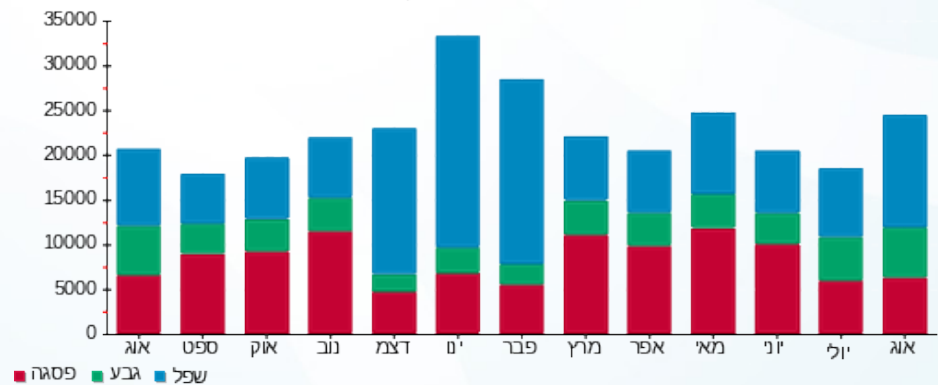

02/09/18 תאריך הפקה:
 31/08/18 תאריך קריאה נוכחית:
 01/08/18 תאריך קריאה קודמת:

שם דייר: לוח E-UPS ECRS-IBM
 שם אתר: בנק מזרחי לוד

לקוח/ה נכבד/ה, אנו מתכבדים להגיש את חישוב צריכת החשמל לתקופה 01/08/18 - 31/08/18:

14152644 - 1

| סוג תעריף | סוג צריכה | קריאה קודמת | קריאה נוכחית | סה"כ צריכה בקוט"ש | מחיר לקוט"ש בא"ג | סה"כ לתשלום |
|--------------------------|-----------|-------------|--------------|-------------------|------------------|-------------|
| | | 01/08/18 | 31/08/18 | | | |
| פרטי חשבון עבור תאריכים: | | | | | | |
| 777 | פסגה | 35,747.80 | 35,747.80 | 0.00 | 104.66 | 0.00 ₪ |
| 778 | גבע | 19,258.40 | 19,258.40 | 0.00 | 48.24 | 0.00 ₪ |
| 779 | שפל | 64,814.80 | 64,814.80 | 0.00 | 33.57 | 0.00 ₪ |

סה"כ צריכה לדייר:

| שיא ביקוש | סה"כ צריכה בפסגה | סה"כ צריכה גבע | סה"כ צריכה שפל | סה"כ צריכה בקוט"ש | סה"כ לתשלום |
|-----------|------------------|----------------|----------------|-------------------|-------------|
| | 0.00 | 0.00 | 0.00 | 0.00 | 0.00 ₪ |
| | 0.00 ₪ | 0.00 ₪ | 0.00 ₪ | | |

| | | |
|----------|--------------------|---------------------|
| 188.00 ₪ | תשלום קבוע | |
| 188.00 ₪ | סה"כ לתשלום | לא כולל מע"מ |

התפלגות חיוב בש"ח לפי תעו"ז

הסטוריית צריכה בקוט"ש

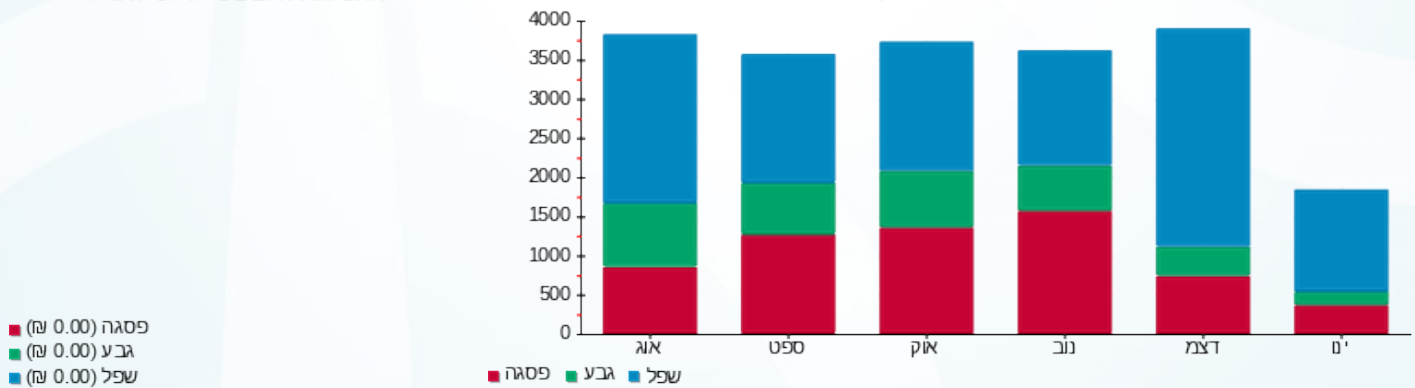

02/09/18 תאריך הפקה:
 31/08/18 תאריך קריאה נוכחית:
 01/08/18 תאריך קריאה קודמת:

שם דייר: לוח UPS-B BCRS-IBM
 שם אתר: בנק מזרחי לוד

לקוח/ה נכבד/ה, אנו מתכבדים להגיש את חישוב צריכת החשמל לתקופה 01/08/18 - 31/08/18:

14152679 - 1

| סוג תעריף | סוג צריכה | קריאה קודמת | קריאה נוכחית | סה"כ צריכה בקוט"ש | מחיר לקוט"ש בא"ג | סה"כ לתשלום |
|--------------------------|-----------|-------------|--------------|-------------------|------------------|-------------|
| פרטי חשבון עבור תאריכים: | | | | | | |
| 777 | פסגה | 01/08/18 | 31/08/18 | 0.00 | 104.66 | 0.00 ₪ |
| 778 | גבע | 20,266.00 | 20,266.00 | 0.00 | 48.24 | 0.00 ₪ |
| 779 | שפל | 68,137.70 | 68,137.70 | 0.00 | 33.57 | 0.00 ₪ |

סה"כ צריכה לדייר:

| שיא ביקוש | סה"כ צריכה בפסגה | סה"כ צריכה גבע | סה"כ צריכה שפל | סה"כ צריכה בקוט"ש | סה"כ לתשלום |
|-----------|------------------|----------------|----------------|-------------------|-------------|
| | 0.00 | 0.00 | 0.00 | 0.00 | 0.00 ₪ |
| | 0.00 ₪ | 0.00 ₪ | 0.00 ₪ | | |

| | | |
|----------|--------------------|---------------------|
| 188.00 ₪ | תשלום קבוע | |
| 188.00 ₪ | סה"כ לתשלום | לא כולל מע"מ |

התפלגות חיוב בש"ח לפי תעו"ז

הסטוריית צריכה בקוט"ש

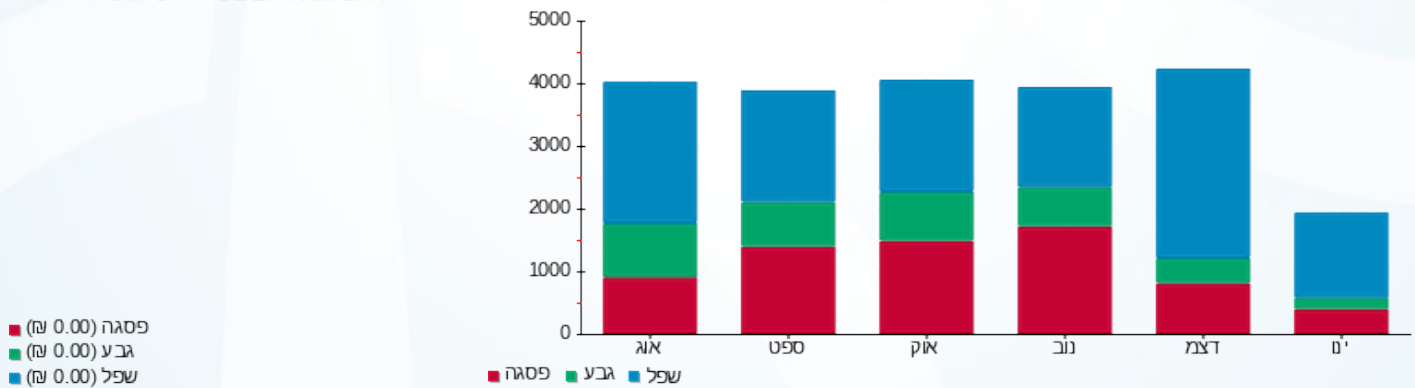



02/09/18 תאריך הפקה:
 31/08/18 תאריך קריאה נוכחית:
 01/08/18 תאריך קריאה קודמת:

שם דייר: לוח UPS-E SOD-IBM
 שם אתר: בנק מזרחי לוד

לקוח/ה נכבד/ה, אנו מתכבדים להגיש את חישוב צריכת החשמל לתקופה 01/08/18 - 31/08/18:

14158922 - 1

| סה"כ לתשלום | מחיר לקוט"ש בא"ג | סה"כ צריכה בקוט"ש | קריאה נוכחית | קריאה קודמת | סוג צריכה | סוג תעריף |
|-------------|------------------|-------------------|--------------|-------------|--------------------------|-----------|
| | | | 31/08/18 | 01/08/18 | פרטי חשבון עבור תאריכים: | |
| 0.00 ₪ | 104.66 | 0.00 | 151.40 | 151.40 | פסגה | 777 |
| 0.00 ₪ | 48.24 | 0.00 | 67.30 | 67.30 | גבע | 778 |
| 0.00 ₪ | 33.57 | 0.00 | 168.00 | 168.00 | שפל | 779 |

סה"כ צריכה לדייר:

| סה"כ לתשלום | סה"כ צריכה בקוט"ש | סה"כ צריכה שפל | סה"כ צריכה גבע | סה"כ צריכה בפסגה | שיא ביקוש |
|-------------|-------------------|----------------|----------------|------------------|-----------|
| 0.00 ₪ | 0.00 | 0.00 | 0.00 | 0.00 | |
| | | 0.00 ₪ | 0.00 ₪ | 0.00 ₪ | |

| | | |
|----------|--------------------|---------------------|
| 188.00 ₪ | תשלום קבוע | |
| 188.00 ₪ | סה"כ לתשלום | לא כולל מע"מ |

התפלגות חיוב בש"ח לפי תע"ז

הסטוריית צריכה בקוט"ש

פסגה (0.00 ₪)
 גבע (0.00 ₪)
 שפל (0.00 ₪)

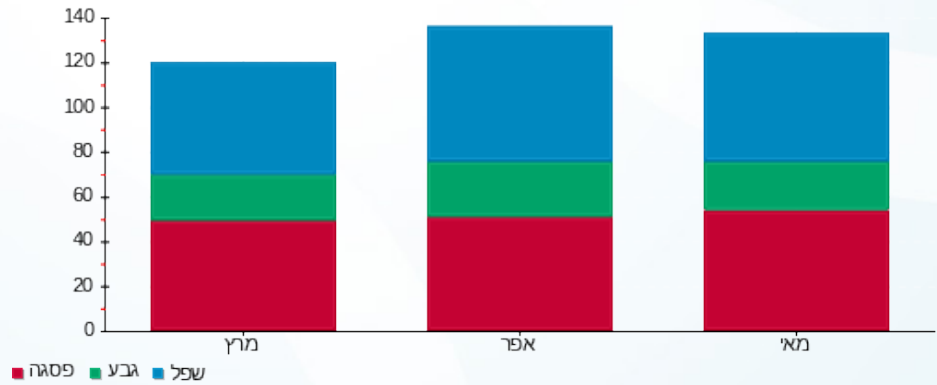



02/09/18 תאריך הפקה:
 31/08/18 תאריך קריאה נוכחית:
 01/08/18 תאריך קריאה קודמת:

שם דייר: לוח שירות ח מחשב S5-IBM
 שם אתר: בנק מזרחי לוד

לקוח/ה נכבד/ה, אנו מתכבדים להגיש את חישוב צריכת החשמל לתקופה 01/08/18 - 31/08/18:

14158964 - 1

| סוג תעריף | סוג צריכה | קריאה קודמת | קריאה נוכחית | סה"כ צריכה בקוט"ש | מחיר לקוט"ש בא"ג | סה"כ לתשלום |
|-----------|-----------|-------------|--------------|-------------------|------------------|--------------------------|
| | | 01/08/18 | 31/08/18 | | | פרטי חשבון עבור תאריכים: |
| 777 | פסגה | 52,473.70 | 52,531.70 | 58.00 | 104.66 | 60.70 ₪ |
| 778 | גבע | 26,552.70 | 26,611.70 | 59.00 | 48.24 | 28.46 ₪ |
| 779 | שפל | 82,563.30 | 82,727.80 | 164.50 | 33.57 | 55.22 ₪ |

סה"כ צריכה לדייר:

| שיא ביקוש | סה"כ צריכה בפסגה | סה"כ צריכה גבע | סה"כ צריכה שפל | סה"כ צריכה בקוט"ש | סה"כ לתשלום |
|-----------|------------------|----------------|----------------|-------------------|-------------|
| | 58.00 | 59.00 | 164.50 | 281.50 | 144.39 ₪ |
| | 60.70 ₪ | 28.46 ₪ | 55.22 ₪ | | |

| | | |
|----------|--------------------|---------------------|
| 188.00 ₪ | תשלום קבוע | |
| 332.39 ₪ | סה"כ לתשלום | לא כולל מע"מ |

התפלגות חיוב בש"ח לפי תעו"ז

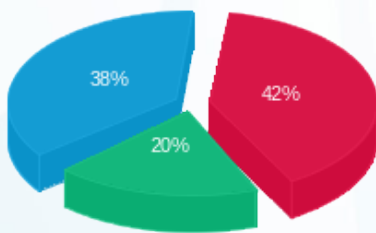

פסגה (60.70 ₪) 38%
 גבע (28.46 ₪) 20%
 שפל (55.22 ₪) 42%

הסטוריית צריכה בקוט"ש

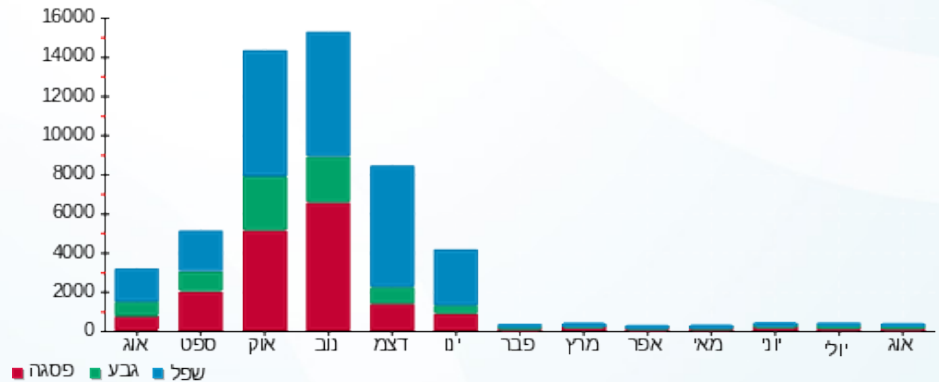



02/09/18 תאריך הפקה:
 31/08/18 תאריך קריאה נוכחית:
 01/08/18 תאריך קריאה קודמת:

שם דייר: לוח שירות ח מחשב S6-IBM
 שם אתר: בנק מזרחי לוד

לקוח/ה נכבד/ה, אנו מתכבדים להגיש את חישוב צריכת החשמל לתקופה 01/08/18 - 31/08/18:

14152649 - 1

| סוג תעריף | סוג צריכה | קריאה קודמת | קריאה נוכחית | סה"כ צריכה בקוט"ש | מחיר לקוט"ש בא"ג | סה"כ לתשלום |
|--------------------------|-----------|-------------|--------------|-------------------|------------------|-------------|
| פרטי חשבון עבור תאריכים: | | | | | | |
| 777 | פסגה | 01/08/18 | 31/08/18 | 23.70 | 104.66 | 24.80 ₪ |
| 778 | גבע | 970.00 | 995.00 | 25.00 | 48.24 | 12.06 ₪ |
| 779 | שפל | 3,021.00 | 3,088.40 | 67.40 | 33.57 | 22.63 ₪ |

סה"כ צריכה לדייר:

| שיא ביקוש | סה"כ צריכה בפסגה | סה"כ צריכה גבע | סה"כ צריכה שפל | סה"כ צריכה בקוט"ש | סה"כ לתשלום |
|-----------|------------------|----------------|----------------|-------------------|-------------|
| | 23.70 | 25.00 | 67.40 | 116.10 | 59.49 ₪ |
| | 24.80 ₪ | 12.06 ₪ | 22.63 ₪ | | |

| | | |
|----------|--------------------|---------------------|
| 188.00 ₪ | תשלום קבוע | |
| 247.49 ₪ | סה"כ לתשלום | לא כולל מע"מ |

התפלגות חיוב בש"ח לפי תעו"ז

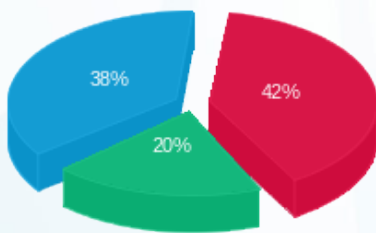

פסגה (24.80 ₪) 38%
 גבע (12.06 ₪) 20%
 שפל (22.63 ₪) 42%

הסטוריית צריכה בקוט"ש

