



16/09/18 תאריך הפקה:
 13/09/18 תאריך קריאה נוכחית:
 15/08/18 תאריך קריאה קודמת:

שם דייר: אפרים רוגובין בע"מ
שם אתר: בית התמר

לקוח/ה נכבד/ה, אנו מתכבדים להגיש את חישוב צריכת החשמל לתקופה 15/08/18 - 13/09/18:

ק. 4 צפון נכס 243 מ - 1 - 16224966

| סוג תעריף | סוג צריכה | קריאה קודמת | קריאה נוכחית | סה"כ צריכה בקוט"ש | מחיר לקוט"ש בא"ג | סה"כ לתשלום |
|--------------------------|-----------|-------------|--------------|-------------------|------------------|-------------|
| פרטי חשבון עבור תאריכים: | | | | | | |
| | | 15/08/18 | 31/08/18 | | | |
| 777 | פסגה | 111.90 | 112.80 | 0.90 | 104.66 | ₪ 0.94 |
| 778 | גבע | 36.40 | 38.20 | 1.80 | 48.24 | ₪ 0.87 |
| 779 | שפל | 139.80 | 139.80 | 0.00 | 33.57 | ₪ 0.00 |
| פרטי חשבון עבור תאריכים: | | | | | | |
| | | 01/09/18 | 13/09/18 | | | |
| 777 | פסגה | 112.80 | 112.80 | 0.00 | 46.96 | ₪ 0.00 |
| 778 | גבע | 38.20 | 38.20 | 0.00 | 39.12 | ₪ 0.00 |
| 779 | שפל | 139.80 | 139.80 | 0.00 | 32.52 | ₪ 0.00 |

ק. 4 דרום נכס 355 מ - 2 - 16224966

| סוג תעריף | סוג צריכה | קריאה קודמת | קריאה נוכחית | סה"כ צריכה בקוט"ש | מחיר לקוט"ש בא"ג | סה"כ לתשלום |
|--------------------------|-----------|-------------|--------------|-------------------|------------------|-------------|
| פרטי חשבון עבור תאריכים: | | | | | | |
| | | 15/08/18 | 31/08/18 | | | |
| 777 | פסגה | 202.20 | 202.45 | 0.25 | 104.66 | ₪ 0.26 |
| 778 | גבע | 65.20 | 65.40 | 0.20 | 48.24 | ₪ 0.10 |
| 779 | שפל | 218.15 | 218.15 | 0.00 | 33.57 | ₪ 0.00 |
| פרטי חשבון עבור תאריכים: | | | | | | |
| | | 01/09/18 | 13/09/18 | | | |
| 777 | פסגה | 202.45 | 202.45 | 0.00 | 46.96 | ₪ 0.00 |
| 778 | גבע | 65.40 | 65.40 | 0.00 | 39.12 | ₪ 0.00 |
| 779 | שפל | 218.15 | 218.15 | 0.00 | 32.52 | ₪ 0.00 |

סה"כ צריכה לדייר:

| שיא ביקוש | סה"כ צריכה בפסגה | סה"כ צריכה גבע | סה"כ צריכה שפל | סה"כ צריכה בקוט"ש | סה"כ לתשלום |
|-----------|------------------|----------------|----------------|-------------------|-------------|
| 4.35 | 1.15 | 2.00 | 0.00 | 3.15 | ₪ 2.17 |
| | ₪ 1.20 | ₪ 0.96 | ₪ 0.00 | | |

| | | |
|---------|--------------------|---------------------|
| ₪ 50.00 | תשלום קבוע | |
| ₪ 52.17 | סה"כ לתשלום | לא כולל מע"מ |





התפלגות חיוב בש"ח לפי תעו"ז

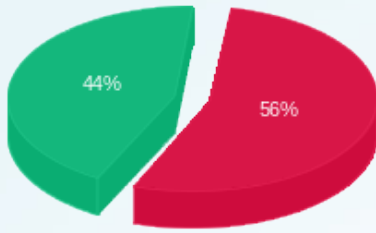

- פסגה (ש"ח 1.20)
- גבע (ש"ח 0.96)
- שפל (ש"ח 0.00)

הסטוריית צריכה בקוט"ש

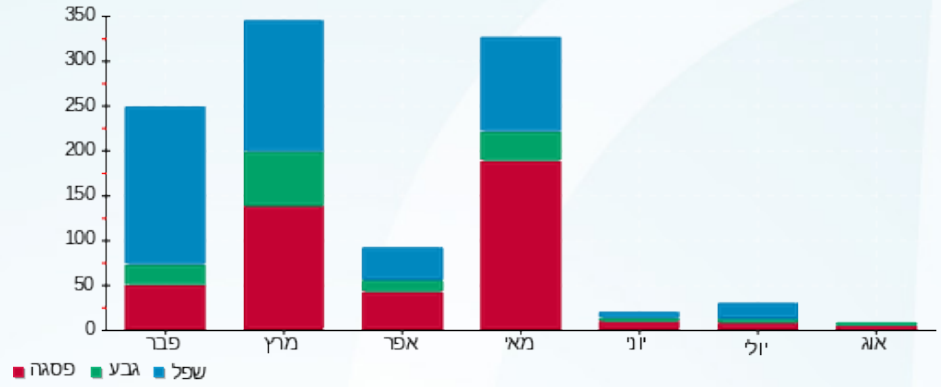

16/09/18 תאריך הפקה:
 13/09/18 תאריך קריאה נוכחית:
 15/08/18 תאריך קריאה קודמת:

שם דייר: יעקובסון הלל
 שם אתר: בית התמר

לקוח/ה נכבד/ה, אנו מתכבדים להגיש את חישוב צריכת החשמל לתקופה 13/09/18 - 15/08/18:

ק. 4 מרכז נכס 65 מ - 4 - 16224966

| סה"כ לתשלום | מחיר לקוט"ש בא"ג | סה"כ צריכה בקוט"ש | קריאה נוכחית | קריאה קודמת | סוג צריכה | סוג תעריף |
|-------------|------------------|-------------------|--------------|-------------|--------------------------|-----------|
| | | | 31/08/18 | 15/08/18 | פרטי חשבון עבור תאריכים: | |
| ₪ 9.75 | 104.66 | 9.32 | 153.99 | 144.67 | פסגה | 777 |
| ₪ 4.52 | 48.24 | 9.37 | 85.91 | 76.53 | גבע | 778 |
| ₪ 8.96 | 33.57 | 26.68 | 233.97 | 207.29 | שפל | 779 |
| | | | 13/09/18 | 01/09/18 | פרטי חשבון עבור תאריכים: | |
| ₪ 5.10 | 46.96 | 10.87 | 164.85 | 153.99 | פסגה | 777 |
| ₪ 2.50 | 39.12 | 6.38 | 92.29 | 85.91 | גבע | 778 |
| ₪ 5.67 | 32.52 | 17.42 | 251.39 | 233.97 | שפל | 779 |

סה"כ צריכה לדייר:

| סה"כ לתשלום | סה"כ צריכה בקוט"ש | סה"כ צריכה שפל | סה"כ צריכה גבע | סה"כ צריכה בפסגה | שיא ביקוש |
|-------------|-------------------|----------------|----------------|------------------|-----------|
| ₪ 36.49 | 80.04 | 44.10 | 15.76 | 20.18 | 0.22 |
| | | ₪ 14.62 | ₪ 7.02 | ₪ 14.85 | |

| | | |
|---------|--------------------|---------------------|
| ₪ 50.00 | תשלום קבוע | |
| ₪ 86.49 | סה"כ לתשלום | לא כולל מע"מ |

התפלגות חיוב בש"ח לפי תעו"ז

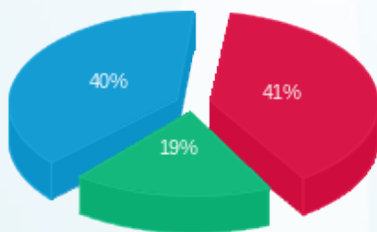

פסגה (₪ 14.85)
 גבע (₪ 7.02)
 שפל (₪ 14.62)

הסטוריית צריכה בקוט"ש

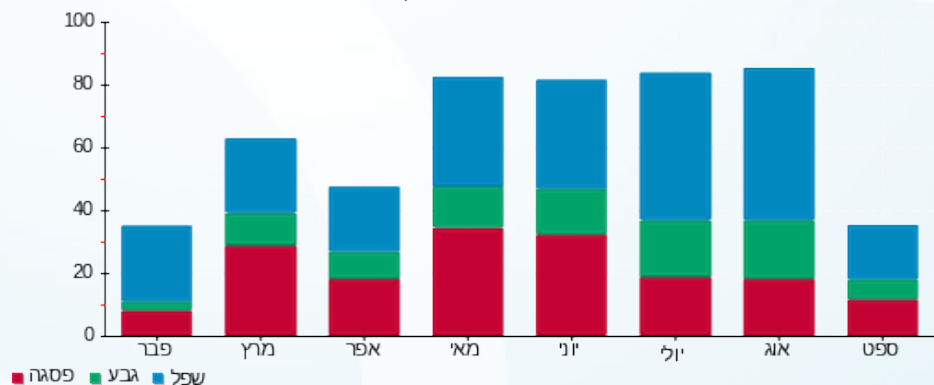



16/09/18 תאריך הפקה:
 13/09/18 תאריך קריאה נוכחית:
 15/08/18 תאריך קריאה קודמת:

שם דייר: יעקובסון הלל
שם אתר: בית התמר

לקוח/ה נכבד/ה, אנו מתכבדים להגיש את חישוב צריכת החשמל לתקופה 15/08/18 - 13/09/18:

ק. 4 מרכז נכס 120 מ - 3 - 16224966

| סוג תעריף | סוג צריכה | קריאה קודמת | קריאה נוכחית | סה"כ צריכה בקוט"ש | מחיר לקוט"ש בא"ג | סה"כ לתשלום |
|--------------------------|-----------|-------------|--------------|-------------------|------------------|-------------|
| פרטי חשבון עבור תאריכים: | | | | | | |
| 777 | פסגה | 15/08/18 | 31/08/18 | 268.30 | 104.66 | 280.80 ₪ |
| 778 | גבע | 970.95 | 1,113.03 | 142.08 | 48.24 | 68.54 ₪ |
| 779 | שפל | 2,390.74 | 2,572.38 | 181.64 | 33.57 | 60.98 ₪ |
| פרטי חשבון עבור תאריכים: | | | | | | |
| 777 | פסגה | 01/09/18 | 13/09/18 | 266.40 | 46.96 | 125.10 ₪ |
| 778 | גבע | 1,113.03 | 1,161.79 | 48.76 | 39.12 | 19.07 ₪ |
| 779 | שפל | 2,572.38 | 2,692.04 | 119.66 | 32.52 | 38.91 ₪ |

ק. 4 מרכז נכס 65 מ - 4 - 16224966

| סוג תעריף | סוג צריכה | קריאה קודמת | קריאה נוכחית | סה"כ צריכה בקוט"ש | מחיר לקוט"ש בא"ג | סה"כ לתשלום |
|--------------------------|-----------|-------------|--------------|-------------------|------------------|-------------|
| פרטי חשבון עבור תאריכים: | | | | | | |
| 777 | פסגה | 15/08/18 | 31/08/18 | -9.32 | 104.66 | -9.75 ₪ |
| 778 | גבע | 76.53 | 85.91 | -9.37 | 48.24 | -4.52 ₪ |
| 779 | שפל | 207.29 | 233.97 | -26.68 | 33.57 | -8.96 ₪ |
| פרטי חשבון עבור תאריכים: | | | | | | |
| 777 | פסגה | 153.99 | 164.85 | -10.87 | 46.96 | -5.10 ₪ |
| 778 | גבע | 85.91 | 92.29 | -6.38 | 39.12 | -2.50 ₪ |
| 779 | שפל | 233.97 | 251.39 | -17.42 | 32.52 | -5.67 ₪ |

סה"כ צריכה לדייר:

| שיא ביקוש | סה"כ צריכה בפסגה | סה"כ צריכה גבע | סה"כ צריכה שפל | סה"כ צריכה בקוט"ש | סה"כ לתשלום |
|-----------|------------------|----------------|----------------|-------------------|-------------|
| 9.33 | 514.51 | 175.09 | 257.20 | 946.80 | 556.91 ₪ |
| | 391.05 ₪ | 80.60 ₪ | 85.27 ₪ | | |

| | | |
|----------|--------------------|---------------------|
| 50.00 ₪ | תשלום קבוע | |
| 606.91 ₪ | סה"כ לתשלום | לא כולל מע"מ |





התפלגות חיוב בש"ח לפי תעו"ז

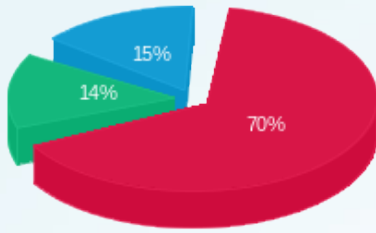

■ פסגה (391.05 ש"ח)
■ גבע (80.60 ש"ח)
■ שפל (85.27 ש"ח)

הסטוריית צריכה בקוט"ש

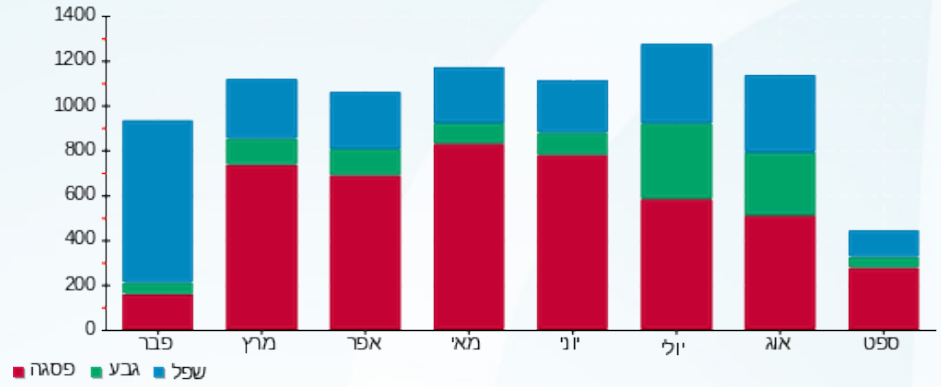



16/09/18 תאריך הפקה:
 13/09/18 תאריך קריאה נוכחית:
 15/08/18 תאריך קריאה קודמת:

שם דייר: תדהר השקעות ג.ב בע"מ
שם אתר: בית התמר

לקוח/ה נכבד/ה, אנו מתכבדים להגיש את חישוב צריכת החשמל לתקופה 15/08/18 - 13/09/18:

ק. 4 צפון נכס 243 מ - 1 - 16224966

| סוג תעריף | סוג צריכה | קריאה קודמת | קריאה נוכחית | סה"כ צריכה בקוט"ש | מחיר לקוט"ש בא"ג | סה"כ לתשלום |
|--------------------------|-----------|-------------|--------------|-------------------|------------------|-------------|
| פרטי חשבון עבור תאריכים: | | | | | | |
| | | 15/08/18 | 31/08/18 | | | |
| 777 | פסגה | 111.90 | 112.80 | 0.90 | 104.66 | ₪ 0.94 |
| 778 | גבע | 36.40 | 38.20 | 1.80 | 48.24 | ₪ 0.87 |
| 779 | שפל | 139.80 | 139.80 | 0.00 | 33.57 | ₪ 0.00 |
| פרטי חשבון עבור תאריכים: | | | | | | |
| | | 01/09/18 | 13/09/18 | | | |
| 777 | פסגה | 112.80 | 112.80 | 0.00 | 46.96 | ₪ 0.00 |
| 778 | גבע | 38.20 | 38.20 | 0.00 | 39.12 | ₪ 0.00 |
| 779 | שפל | 139.80 | 139.80 | 0.00 | 32.52 | ₪ 0.00 |

ק. 4 דרום נכס 355 מ - 2 - 16224966

| סוג תעריף | סוג צריכה | קריאה קודמת | קריאה נוכחית | סה"כ צריכה בקוט"ש | מחיר לקוט"ש בא"ג | סה"כ לתשלום |
|--------------------------|-----------|-------------|--------------|-------------------|------------------|-------------|
| פרטי חשבון עבור תאריכים: | | | | | | |
| | | 15/08/18 | 31/08/18 | | | |
| 777 | פסגה | 202.20 | 202.45 | 0.25 | 104.66 | ₪ 0.26 |
| 778 | גבע | 65.20 | 65.40 | 0.20 | 48.24 | ₪ 0.10 |
| 779 | שפל | 218.15 | 218.15 | 0.00 | 33.57 | ₪ 0.00 |
| פרטי חשבון עבור תאריכים: | | | | | | |
| | | 01/09/18 | 13/09/18 | | | |
| 777 | פסגה | 202.45 | 202.45 | 0.00 | 46.96 | ₪ 0.00 |
| 778 | גבע | 65.40 | 65.40 | 0.00 | 39.12 | ₪ 0.00 |
| 779 | שפל | 218.15 | 218.15 | 0.00 | 32.52 | ₪ 0.00 |

סה"כ צריכה לדייר:

| שיא ביקוש | סה"כ צריכה בפסגה | סה"כ צריכה גבע | סה"כ צריכה שפל | סה"כ צריכה בקוט"ש | סה"כ לתשלום |
|-----------|------------------|----------------|----------------|-------------------|-------------|
| 4.35 | 1.15 | 2.00 | 0.00 | 3.15 | ₪ 2.17 |
| | ₪ 1.20 | ₪ 0.96 | ₪ 0.00 | | |

| | | |
|---------|--------------------|---------------------|
| ₪ 50.00 | תשלום קבוע | |
| ₪ 52.17 | סה"כ לתשלום | לא כולל מע"מ |





התפלגות חיוב בש"ח לפי תעו"ז

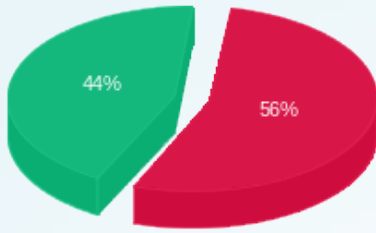

- פסגה (1.20 ש"ח)
- גבע (0.96 ש"ח)
- שפל (0.00 ש"ח)

הסטוריית צריכה בקוט"ש

