



03/10/18

תאריך הפקה:

שם דייר: HOT MOBILE
שם אתר: קניון עזריאלי עכו

30/09/18

תאריך קריאה נוכחית:

01/09/18

תאריך קריאה קודמת:

לקוח/ה נכבד/ה, אנו מתכבדים להגיש את חישוב צריכת החשמל לתקופה 01/09/18 - 30/09/18:

HOT MOBILE - 81021310 - 3

| סה"כ לתשלום | מחיר לקוט"ש בא"ג | סה"כ צריכה בקוט"ש | קריאה נוכחית | קריאה קודמת | סוג צריכה | סוג תעריף |
|-------------|------------------|-------------------|--------------|-------------|--------------------------|-----------|
| | | | 30/09/18 | 01/09/18 | פרטי חשבון עבור תאריכים: | |
| ₪ 54.59 | 46.96 | 116.25 | 13,826.70 | 13,710.45 | פסגה | 777 |
| ₪ 27.64 | 39.12 | 70.65 | 5,407.90 | 5,337.25 | גבע | 778 |
| ₪ 20.98 | 32.52 | 64.50 | 8,546.45 | 8,481.95 | שפל | 779 |

סה"כ צריכה לדייר:

| סה"כ לתשלום | סה"כ צריכה בקוט"ש | סה"כ צריכה שפל | סה"כ צריכה גבע | סה"כ צריכה בפסגה | שיא ביקוש |
|-------------|-------------------|----------------|----------------|------------------|-----------|
| ₪ 103.20 | 251.40 | 64.50 | 70.65 | 116.25 | 0.90 |
| | | ₪ 20.98 | ₪ 27.64 | ₪ 54.59 | |

| | | |
|----------|--------------------|---------------------|
| ₪ 188.00 | תשלום קבוע | |
| ₪ 291.20 | סה"כ לתשלום | לא כולל מע"מ |

התפלגות חיוב בש"ח לפי תעו"ז

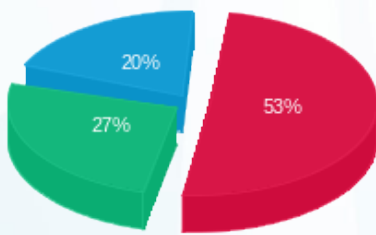

פסגה (₪ 54.59)
גבע (₪ 27.64)
שפל (₪ 20.98)

הסטוריית צריכה בקוט"ש

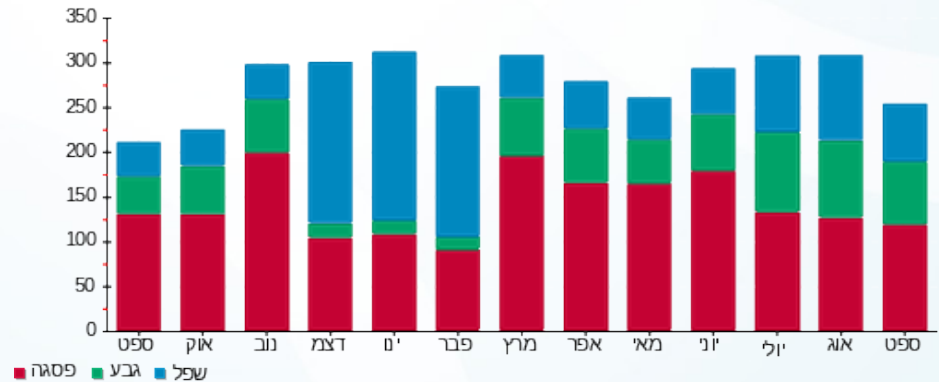



03/10/18 תאריך הפקה:
 30/09/18 תאריך קריאה נוכחית:
 01/09/18 תאריך קריאה קודמת:

שם דייר: NEW
 שם אתר: קניון עזריאלי עכו

לקוח/ה נכבד/ה, אנו מתכבדים להגיש את חישוב צריכת החשמל לתקופה 01/09/18 - 30/09/18:

NEW - 81018361 - 1

| סה"כ לתשלום | מחיר לקוט"ש בא"ג | סה"כ צריכה בקוט"ש | קריאה נוכחית | קריאה קודמת | סוג צריכה | סוג תעריף |
|-------------|------------------|-------------------|--------------|-------------|--------------------------|-----------|
| | | | 30/09/18 | 01/09/18 | פרטי חשבון עבור תאריכים: | |
| ₪ 252.03 | 46.96 | 536.70 | 35,017.60 | 34,480.90 | פסגה | 777 |
| ₪ 113.25 | 39.12 | 289.50 | 13,016.70 | 12,727.20 | גבע | 778 |
| ₪ 38.63 | 32.52 | 118.80 | 14,860.80 | 14,742.00 | שפל | 779 |

סה"כ צריכה לדייר:

| סה"כ לתשלום | סה"כ צריכה בקוט"ש | סה"כ צריכה שפל | סה"כ צריכה גבע | סה"כ צריכה בפסגה | שיא ביקוש |
|-------------|-------------------|----------------|----------------|------------------|-----------|
| ₪ 403.92 | 945.00 | 118.80 | 289.50 | 536.70 | 4.50 |
| | | ₪ 38.63 | ₪ 113.25 | ₪ 252.03 | |

| | | |
|----------|--------------------|---------------------|
| ₪ 188.00 | תשלום קבוע | |
| ₪ 591.92 | סה"כ לתשלום | לא כולל מע"מ |

התפלגות חיוב בש"ח לפי תעו"ז

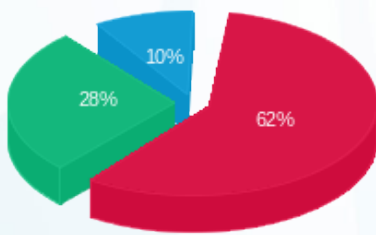

■ פסגה (₪ 252.03)
 ■ גבע (₪ 113.25)
 ■ שפל (₪ 38.63)

הסטוריית צריכה בקוט"ש

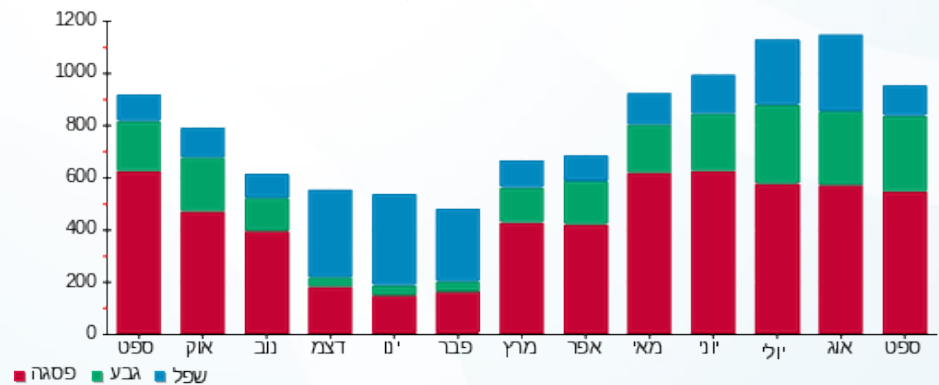



03/10/18 תאריך הפקה:
 30/09/18 תאריך קריאה נוכחית:
 01/09/18 תאריך קריאה קודמת:

שם דייר: SB1
 שם אתר: קניון עזריאלי עכו

לקוח/ה נכבד/ה, אנו מתכבדים להגיש את חישוב צריכת החשמל לתקופה 01/09/18 - 30/09/18:

SB1 - 81038342 - 5

| סה"כ לתשלום | מחיר לקוט"ש בא"ג | סה"כ צריכה בקוט"ש | קריאה נוכחית | קריאה קודמת | סוג צריכה | סוג תעריף |
|-------------|------------------|-------------------|--------------|-------------|--------------------------|-----------|
| | | | 30/09/18 | 01/09/18 | פרטי חשבון עבור תאריכים: | |
| ₪ 765.26 | 46.96 | 1,629.60 | 154,381.10 | 152,751.50 | פסגה | 777 |
| ₪ 534.85 | 39.12 | 1,367.20 | 73,142.70 | 71,775.50 | גבע | 778 |
| ₪ 508.61 | 32.52 | 1,564.00 | 134,106.00 | 132,542.00 | שפל | 779 |

סה"כ צריכה לדייר:

| סה"כ לתשלום | סה"כ צריכה בקוט"ש | סה"כ צריכה שפל | סה"כ צריכה גבע | סה"כ צריכה בפסגה | שיא ביקוש |
|-------------|-------------------|----------------|----------------|------------------|-----------|
| ₪ 1,808.72 | 4,560.80 | 1,564.00 | 1,367.20 | 1,629.60 | 22.60 |
| | | ₪ 508.61 | ₪ 534.85 | ₪ 765.26 | |

| | | |
|------------|--------------------|---------------------|
| ₪ 188.00 | תשלום קבוע | |
| ₪ 1,996.72 | סה"כ לתשלום | לא כולל מע"מ |

התפלגות חיוב בש"ח לפי תע"ז

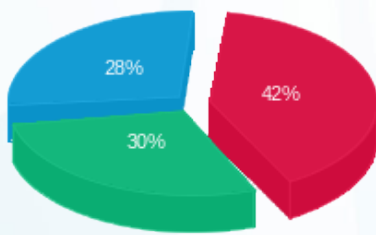

■ פסגה (₪ 765.26)
 ■ גבע (₪ 534.85)
 ■ שפל (₪ 508.61)

הסטוריית צריכה בקוט"ש

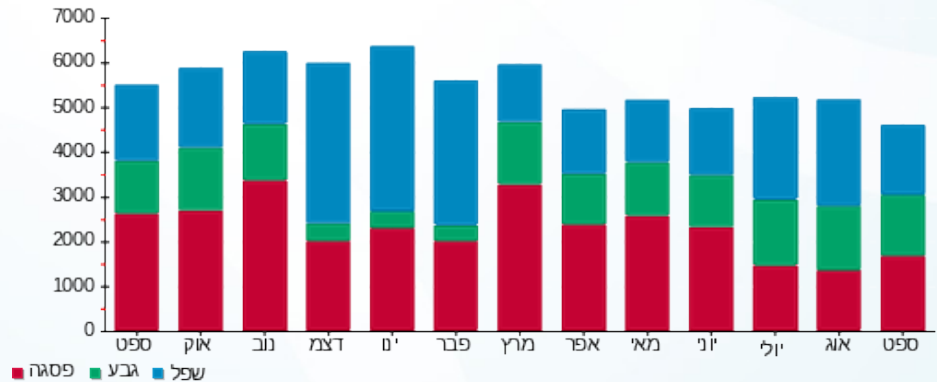



03/10/18 תאריך הפקה:
 30/09/18 תאריך קריאה נוכחית:
 01/09/18 תאריך קריאה קודמת:

שם דייר: SB2
 שם אתר: קניון עזריאלי עכו

לקוח/ה נכבד/ה, אנו מתכבדים להגיש את חישוב צריכת החשמל לתקופה 01/09/18 - 30/09/18:

SB2 - 81021310 - 6

| סה"כ לתשלום | מחיר לקוט"ש בא"ג | סה"כ צריכה בקוט"ש | קריאה נוכחית | קריאה קודמת | סוג צריכה | סוג תעריף |
|-------------|------------------|-------------------|--------------|-------------|--------------------------|-----------|
| | | | 30/09/18 | 01/09/18 | פרטי חשבון עבור תאריכים: | |
| 1,164.04 ₪ | 46.96 | 2,478.80 | 249,135.40 | 246,656.60 | פסגה | 777 |
| 821.68 ₪ | 39.12 | 2,100.40 | 123,225.80 | 121,125.40 | גבע | 778 |
| 840.90 ₪ | 32.52 | 2,585.80 | 285,155.60 | 282,569.80 | שפל | 779 |

סה"כ צריכה לדייר:

| סה"כ לתשלום | סה"כ צריכה בקוט"ש | סה"כ צריכה שפל | סה"כ צריכה גבע | סה"כ צריכה בפסגה | שיא ביקוש |
|-------------|-------------------|----------------|----------------|------------------|-----------|
| 2,826.62 ₪ | 7,165.00 | 2,585.80 | 2,100.40 | 2,478.80 | 23.60 |
| | | 840.90 ₪ | 821.68 ₪ | 1,164.04 ₪ | |

| | | |
|------------|--------------------|---------------------|
| 188.00 ₪ | תשלום קבוע | |
| 3,014.62 ₪ | סה"כ לתשלום | לא כולל מע"מ |

התפלגות חיוב בש"ח לפי תע"ז

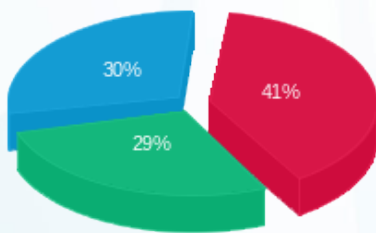

■ פסגה (1,164.04 ₪)
 ■ גבע (821.68 ₪)
 ■ שפל (840.90 ₪)

הסטוריית צריכה בקוט"ש

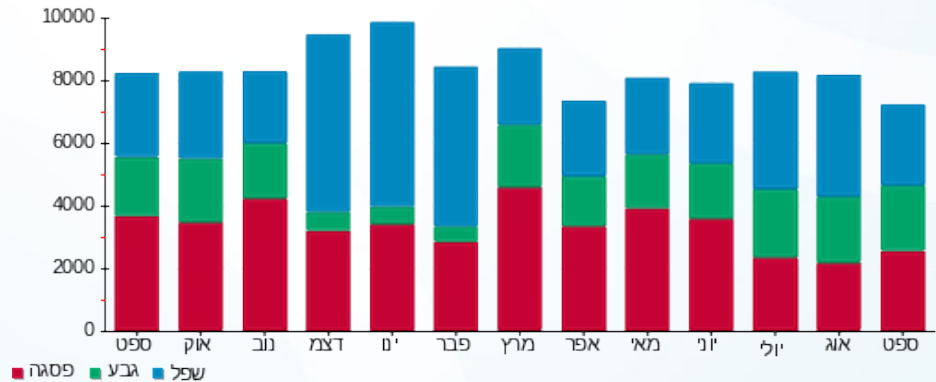



03/10/18

תאריך הפקה:

שם דייר: SB3

30/09/18

תאריך קריאה נוכחית:

שם אתר: קניון עזריאלי עכו

01/09/18

תאריך קריאה קודמת:

לקוח/ה נכבד/ה, אנו מתכבדים להגיש את חישוב צריכת החשמל לתקופה 01/09/18 - 30/09/18:

SB3 - 81018361 - 2

| סה"כ לתשלום | מחיר לקוט"ש בא"ג | סה"כ צריכה בקוט"ש | קריאה נוכחית | קריאה קודמת | סוג צריכה | סוג תעריף |
|-------------|------------------|-------------------|--------------|-------------|--------------------------|-----------|
| | | | 30/09/18 | 01/09/18 | פרטי חשבון עבור תאריכים: | |
| ₪ 476.41 | 46.96 | 1,014.50 | 109,424.75 | 108,410.25 | פסגה | 777 |
| ₪ 382.10 | 39.12 | 976.75 | 59,467.75 | 58,491.00 | גבע | 778 |
| ₪ 327.64 | 32.52 | 1,007.50 | 104,698.75 | 103,691.25 | שפל | 779 |

סה"כ צריכה לדייר:

| סה"כ לתשלום | סה"כ צריכה בקוט"ש | סה"כ צריכה שפל | סה"כ צריכה גבע | סה"כ צריכה בפסגה | שיא ביקוש |
|-------------|-------------------|----------------|----------------|------------------|-----------|
| ₪ 1,186.15 | 2,998.75 | 1,007.50 | 976.75 | 1,014.50 | 13.25 |
| | | ₪ 327.64 | ₪ 382.10 | ₪ 476.41 | |

| | | |
|------------|--------------------|---------------------|
| ₪ 188.00 | תשלום קבוע | |
| ₪ 1,374.15 | סה"כ לתשלום | לא כולל מע"מ |

התפלגות חיוב בש"ח לפי תע"ז

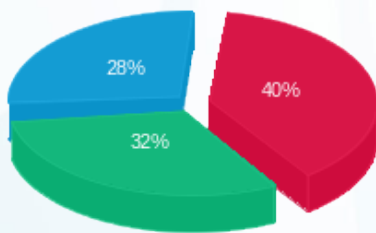

- פסגה (₪ 476.41)
- גבע (₪ 382.10)
- שפל (₪ 327.64)

הסטוריית צריכה בקוט"ש

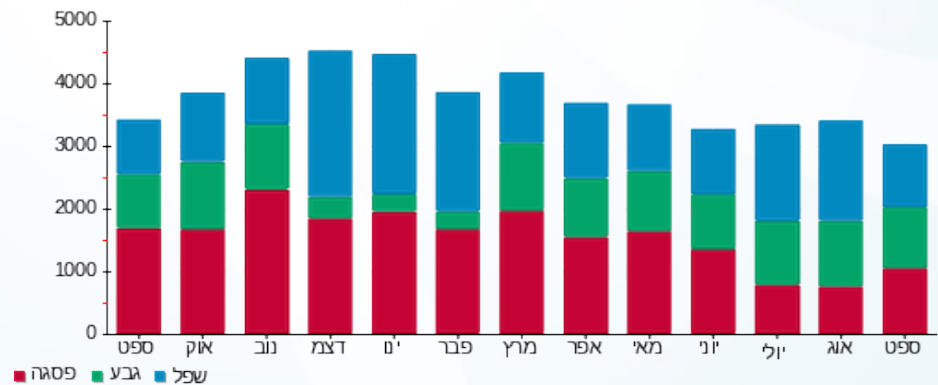



03/10/18

תאריך הפקה:

שם דייר: SB4

30/09/18

תאריך קריאה נוכחית:

שם אתר: קניון עזריאלי עכו

01/09/18

תאריך קריאה קודמת:

לקוח/ה נכבד/ה, אנו מתכבדים להגיש את חישוב צריכת החשמל לתקופה 01/09/18 - 30/09/18:

SB4 - 81019328 - 1

| סה"כ לתשלום | מחיר לקוט"ש בא"ג | סה"כ צריכה בקוט"ש | קריאה נוכחית | קריאה קודמת | סוג צריכה | סוג תעריף |
|-------------|------------------|-------------------|--------------|-------------|--------------------------|-----------|
| | | | 30/09/18 | 01/09/18 | פרטי חשבון עבור תאריכים: | |
| ₪ 955.05 | 46.96 | 2,033.75 | 213,308.75 | 211,275.00 | פסגה | 777 |
| ₪ 626.21 | 39.12 | 1,600.75 | 99,941.50 | 98,340.75 | גבע | 778 |
| ₪ 367.96 | 32.52 | 1,131.50 | 142,928.00 | 141,796.50 | שפל | 779 |

סה"כ צריכה לדייר:

| סה"כ לתשלום | סה"כ צריכה בקוט"ש | סה"כ צריכה שפל | סה"כ צריכה גבע | סה"כ צריכה בפסגה | שיא ביקוש |
|-------------|-------------------|----------------|----------------|------------------|-----------|
| ₪ 1,949.23 | 4,766.00 | 1,131.50 | 1,600.75 | 2,033.75 | 21.25 |
| | | ₪ 367.96 | ₪ 626.21 | ₪ 955.05 | |

| | | |
|------------|--------------------|---------------------|
| ₪ 188.00 | תשלום קבוע | |
| ₪ 2,137.23 | סה"כ לתשלום | לא כולל מע"מ |

התפלגות חיוב בש"ח לפי תעו"ז

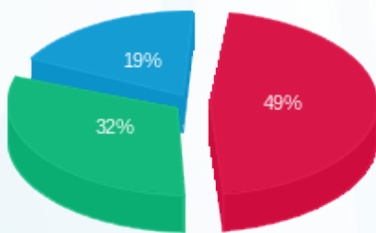

■ פסגה (₪ 955.05)
■ גבע (₪ 626.21)
■ שפל (₪ 367.96)

הסטוריית צריכה בקוט"ש

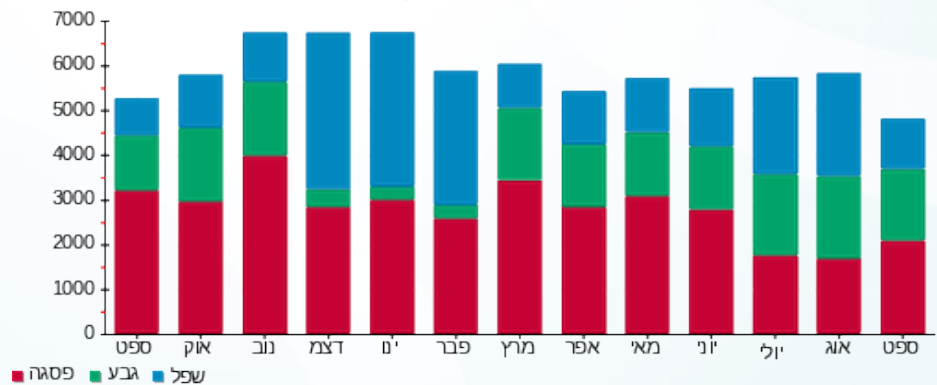

03/10/18 תאריך הפקה:
 30/09/18 תאריך קריאה נוכחית:
 01/09/18 תאריך קריאה קודמת:

שם דייר: TO GO
 שם אתר: קניון עזריאלי עכו

לקוח/ה נכבד/ה, אנו מתכבדים להגיש את חישוב צריכת החשמל לתקופה 01/09/18 - 30/09/18:

TO GO - 81019328 - 8

| סוג תעריף | סוג צריכה | קריאה קודמת | קריאה נוכחית | סה"כ צריכה בקוט"ש | מחיר לקוט"ש בא"ג | סה"כ לתשלום |
|--------------------------|-----------|-------------|--------------|-------------------|------------------|-------------|
| פרטי חשבון עבור תאריכים: | | | | | | |
| 777 | פסגה | 01/09/18 | 30/09/18 | 3,333.40 | 46.96 | 1,565.36 ₪ |
| 778 | גבע | 107,250.50 | 109,188.10 | 1,937.60 | 39.12 | 757.99 ₪ |
| 779 | שפל | 122,574.90 | 123,373.80 | 798.90 | 32.52 | 259.80 ₪ |

סה"כ צריכה לדייר:

| שיא ביקוש | סה"כ צריכה בפסגה | סה"כ צריכה גבע | סה"כ צריכה שפל | סה"כ צריכה בקוט"ש | סה"כ לתשלום |
|-----------|------------------|----------------|----------------|-------------------|-------------|
| 25.60 | 3,333.40 | 1,937.60 | 798.90 | 6,069.90 | 2,583.16 ₪ |
| | 1,565.36 ₪ | 757.99 ₪ | 259.80 ₪ | | |

| | | |
|------------|--------------------|---------------------|
| 188.00 ₪ | תשלום קבוע | |
| 2,771.16 ₪ | סה"כ לתשלום | לא כולל מע"מ |

התפלגות חיוב בש"ח לפי תע"ז

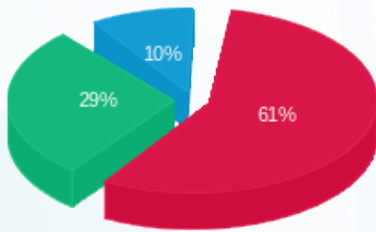

פסגה (1,565.36 ₪) 61%
 גבע (757.99 ₪) 29%
 שפל (259.80 ₪) 10%

הסטוריית צריכה בקוט"ש

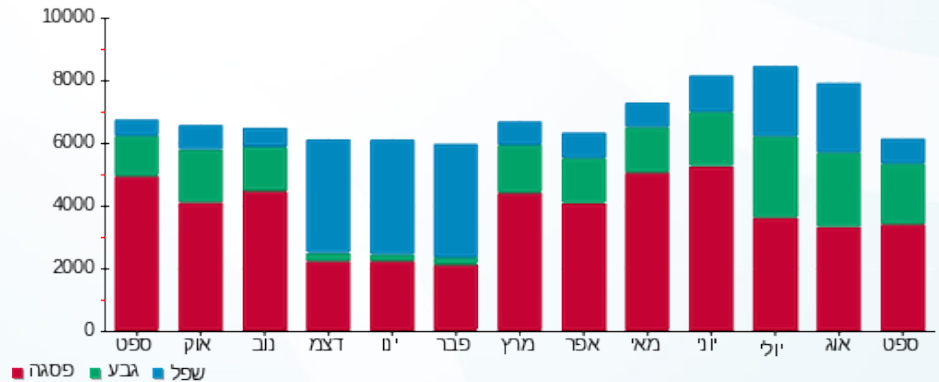



03/10/18

תאריך הפקה:

שם דייר: אול פור סל
שם אתר: קניון עזריאלי עכו

30/09/18

תאריך קריאה נוכחית:

01/09/18

תאריך קריאה קודמת:

לקוח/ה נכבד/ה, אנו מתכבדים להגיש את חישוב צריכת החשמל לתקופה 01/09/18 - 30/09/18:

אול פור סל - 6 - 81018361

| סה"כ לתשלום | מחיר לקוט"ש בא"ג | סה"כ צריכה בקוט"ש | קריאה נוכחית | קריאה קודמת | סוג צריכה | סוג תעריף |
|-------------|------------------|-------------------|--------------|-------------|--------------------------|-----------|
| | | | 30/09/18 | 01/09/18 | פרטי חשבון עבור תאריכים: | |
| 129.33 ₪ | 46.96 | 275.40 | 28,632.80 | 28,357.40 | פסגה | 777 |
| 101.09 ₪ | 39.12 | 258.40 | 11,284.30 | 11,025.90 | גבע | 778 |
| 22.54 ₪ | 32.52 | 69.30 | 10,190.90 | 10,121.60 | שפל | 779 |

סה"כ צריכה לדייר:

| סה"כ לתשלום | סה"כ צריכה בקוט"ש | סה"כ צריכה שפל | סה"כ צריכה גבע | סה"כ צריכה בפסגה | שיא ביקוש |
|-------------|-------------------|----------------|----------------|------------------|-----------|
| 252.95 ₪ | 603.10 | 69.30 | 258.40 | 275.40 | 5.10 |
| | | 22.54 ₪ | 101.09 ₪ | 129.33 ₪ | |

| | | |
|----------|--------------------|---------------------|
| 188.00 ₪ | תשלום קבוע | |
| 440.95 ₪ | סה"כ לתשלום | לא כולל מע"מ |

התפלגות חיוב בש"ח לפי תע"ז

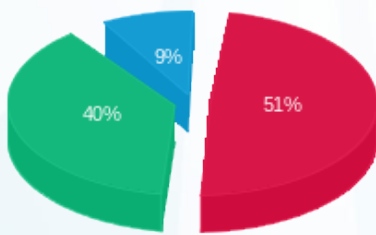

■ פסגה (129.33 ₪)
■ גבע (101.09 ₪)
■ שפל (22.54 ₪)

הסטוריית צריכה בקוט"ש

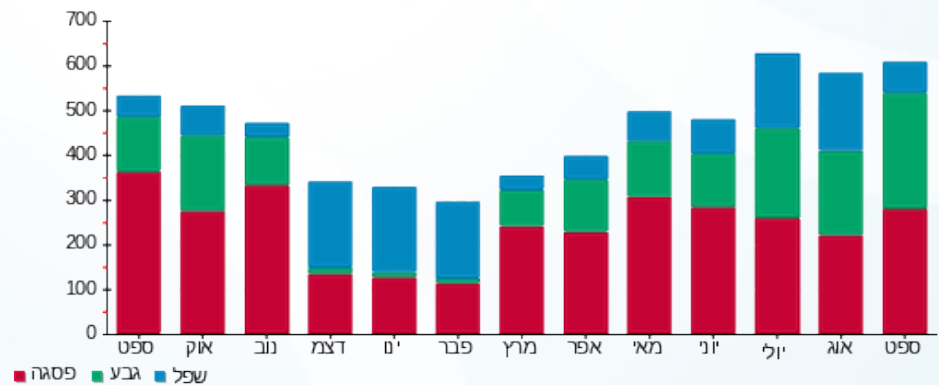



03/10/18

תאריך הפקה:

שם דייר: אופטיקה הלפרין

30/09/18

תאריך קריאה נוכחית:

שם אתר: קניון עזריאלי עכו

01/09/18

תאריך קריאה קודמת:

לקוח/ה נכבד/ה, אנו מתכבדים להגיש את חישוב צריכת החשמל לתקופה 01/09/18 - 30/09/18:

אופטיקה הלפרין - 6 - 81019583

| סה"כ לתשלום | מחיר לקוט"ש בא"ג | סה"כ צריכה בקוט"ש | קריאה נוכחית | קריאה קודמת | סוג צריכה | סוג תעריף |
|-------------|------------------|-------------------|--------------|-------------|--------------------------|-----------|
| | | | 30/09/18 | 01/09/18 | פרטי חשבון עבור תאריכים: | |
| 185.96 ₪ | 46.96 | 396.00 | 53,995.40 | 53,599.40 | פסגה | 777 |
| 94.44 ₪ | 39.12 | 241.40 | 20,353.90 | 20,112.50 | גבע | 778 |
| 69.43 ₪ | 32.52 | 213.50 | 31,430.40 | 31,216.90 | שפל | 779 |

סה"כ צריכה לדייר:

| סה"כ לתשלום | סה"כ צריכה בקוט"ש | סה"כ צריכה שפל | סה"כ צריכה גבע | סה"כ צריכה בפסגה | שיא ביקוש |
|-------------|-------------------|----------------|----------------|------------------|-----------|
| 349.83 ₪ | 850.90 | 213.50 | 241.40 | 396.00 | 8.10 |
| | | 69.43 ₪ | 94.44 ₪ | 185.96 ₪ | |

| | | |
|----------|--------------------|---------------------|
| 188.00 ₪ | תשלום קבוע | |
| 537.83 ₪ | סה"כ לתשלום | לא כולל מע"מ |

התפלגות חיוב בש"ח לפי תעו"ז

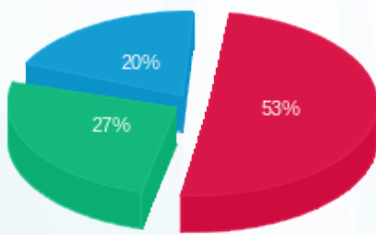

■ פסגה (185.96 ₪)
 ■ גבע (94.44 ₪)
 ■ שפל (69.43 ₪)

הסטוריית צריכה בקוט"ש

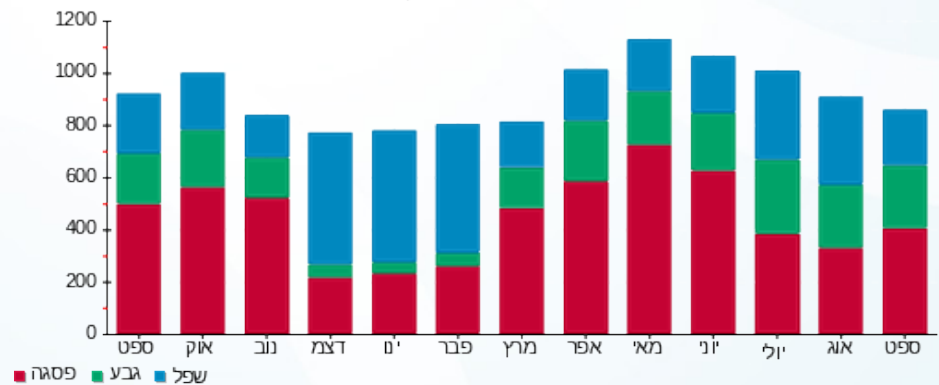



03/10/18

תאריך הפקה:

שם דייר: אופנת לורד
שם אתר: קניון עזריאלי עכו

30/09/18

תאריך קריאה נוכחית:

01/09/18

תאריך קריאה קודמת:

לקוח/ה נכבד/ה, אנו מתכבדים להגיש את חישוב צריכת החשמל לתקופה 01/09/18 - 30/09/18:

אופנת לורד - 8 - 81018361

| סה"כ לתשלום | מחיר לקוט"ש בא"ג | סה"כ צריכה בקוט"ש | קריאה נוכחית | קריאה קודמת | סוג צריכה | סוג תעריף |
|-------------|------------------|-------------------|--------------|-------------|--------------------------|-----------|
| | | | 30/09/18 | 01/09/18 | פרטי חשבון עבור תאריכים: | |
| ₪ 0.00 | 46.96 | 0.00 | 105,316.40 | 105,316.40 | פסגה | 777 |
| ₪ 0.00 | 39.12 | 0.00 | 43,117.30 | 43,117.30 | גבע | 778 |
| ₪ 0.00 | 32.52 | 0.00 | 71,554.60 | 71,554.60 | שפל | 779 |

סה"כ צריכה לדייר:

| סה"כ לתשלום | סה"כ צריכה בקוט"ש | סה"כ צריכה שפל | סה"כ צריכה גבע | סה"כ צריכה בפסגה | שיא ביקוש |
|-------------|-------------------|----------------|----------------|------------------|-----------|
| ₪ 0.00 | 0.00 | 0.00 | 0.00 | 0.00 | |
| | | ₪ 0.00 | ₪ 0.00 | ₪ 0.00 | |

| | | |
|----------|--------------------|---------------------|
| ₪ 188.00 | תשלום קבוע | |
| ₪ 188.00 | סה"כ לתשלום | לא כולל מע"מ |

התפלגות חיוב בש"ח לפי תעו"ז

הסטוריית צריכה בקוט"ש

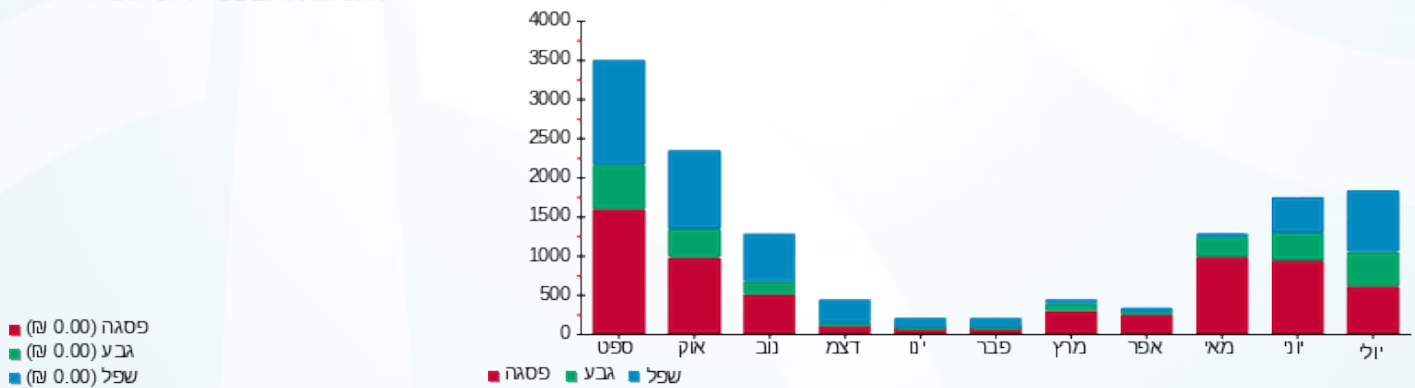



03/10/18 תאריך הפקה:
 30/09/18 תאריך קריאה נוכחית:
 01/09/18 תאריך קריאה קודמת:

שם דייר: איציק צורי
 שם אתר: קניון עזריאלי עכו

לקוח/ה נכבד/ה, אנו מתכבדים להגיש את חישוב צריכת החשמל לתקופה 01/09/18 - 30/09/18:

איציק צורי - 2 - 81019676

| סוג תעריף | סוג צריכה | קריאה קודמת | קריאה נוכחית | סה"כ צריכה בקוט"ש | מחיר לקוט"ש בא"ג | סה"כ לתשלום |
|-----------|-----------|-------------|--------------|--------------------------|------------------|-------------|
| | | 01/09/18 | 30/09/18 | פרטי חשבון עבור תאריכים: | | |
| 777 | פסגה | 281,859.60 | 286,160.40 | 4,300.80 | 46.96 | 2,019.66 ₪ |
| 778 | גבע | 127,411.80 | 131,163.00 | 3,751.20 | 39.12 | 1,467.47 ₪ |
| 779 | שפל | 273,980.40 | 281,760.60 | 7,780.20 | 32.52 | 2,530.12 ₪ |

סה"כ צריכה לדייר:

| שיא ביקוש | סה"כ צריכה בפסגה | סה"כ צריכה גבע | סה"כ צריכה שפל | סה"כ צריכה בקוט"ש | סה"כ לתשלום |
|-----------|------------------|----------------|----------------|-------------------|-------------|
| 27.60 | 4,300.80 | 3,751.20 | 7,780.20 | 15,832.20 | 6,017.25 ₪ |
| | 2,019.66 ₪ | 1,467.47 ₪ | 2,530.12 ₪ | | |

| | | |
|------------|-------------|--------------|
| 188.00 ₪ | תשלום קבוע | |
| 6,205.25 ₪ | סה"כ לתשלום | לא כולל מע"מ |

התפלגות חיוב בש"ח לפי תע"ז

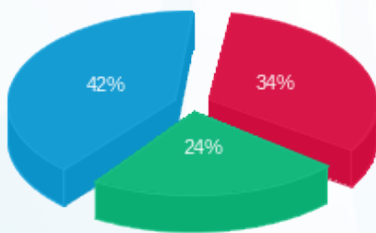

פסגה (2,019.66 ₪) - 42%
 גבע (1,467.47 ₪) - 24%
 שפל (2,530.12 ₪) - 34%

הסטוריית צריכה בקוט"ש

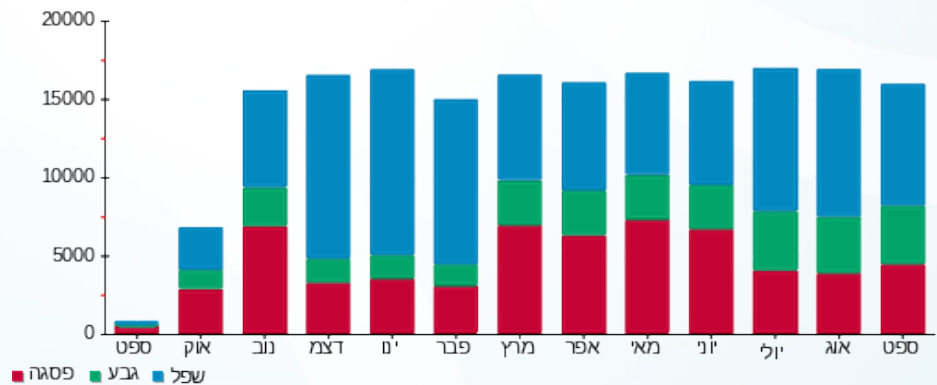



03/10/18 תאריך הפקה:
 30/09/18 תאריך קריאה נוכחית:
 01/09/18 תאריך קריאה קודמת:

שם דייר: אירוקה
 שם אתר: קניון עזריאלי עכו

לקוח/ה נכבד/ה, אנו מתכבדים להגיש את חישוב צריכת החשמל לתקופה 01/09/18 - 30/09/18:

אירוקה - 5 - 81019583

| סה"כ לתשלום | מחיר לקוט"ש בא"ג | סה"כ צריכה בקוט"ש | קריאה נוכחית | קריאה קודמת | סוג צריכה | סוג תעריף |
|-------------|------------------|-------------------|--------------|-------------|--------------------------|-----------|
| | | | 30/09/18 | 01/09/18 | פרטי חשבון עבור תאריכים: | |
| ₪ 547.98 | 46.96 | 1,166.90 | 108,270.00 | 107,103.10 | פסגה | 777 |
| ₪ 262.89 | 39.12 | 672.00 | 42,597.50 | 41,925.50 | גבע | 778 |
| ₪ 116.06 | 32.52 | 356.90 | 58,382.40 | 58,025.50 | שפל | 779 |

סה"כ צריכה לדייר:

| סה"כ לתשלום | סה"כ צריכה בקוט"ש | סה"כ צריכה שפל | סה"כ צריכה גבע | סה"כ צריכה בפסגה | שיא ביקוש |
|-------------|-------------------|----------------|----------------|------------------|-----------|
| ₪ 926.93 | 2,195.80 | 356.90 | 672.00 | 1,166.90 | 9.00 |
| | | ₪ 116.06 | ₪ 262.89 | ₪ 547.98 | |

| | | |
|------------|--------------------|---------------------|
| ₪ 188.00 | תשלום קבוע | |
| ₪ 1,114.93 | סה"כ לתשלום | לא כולל מע"מ |

התפלגות חיוב בש"ח לפי תע"ז

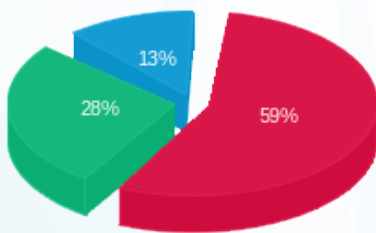

■ פסגה (₪ 547.98)
 ■ גבע (₪ 262.89)
 ■ שפל (₪ 116.06)

הסטוריית צריכה בקוט"ש

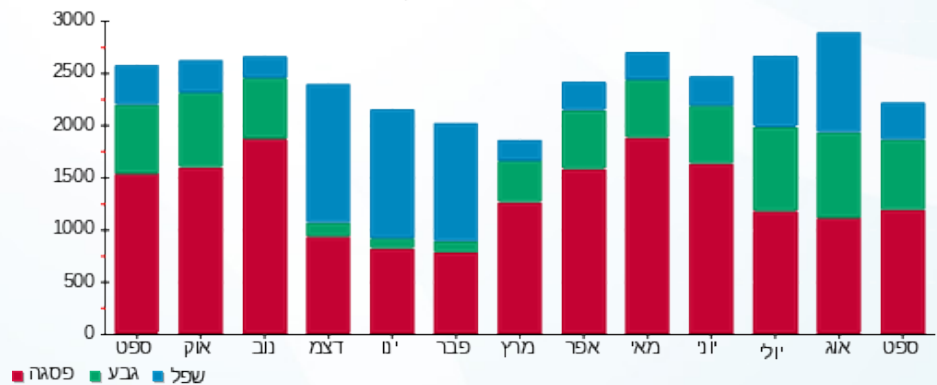



03/10/18 תאריך הפקה:
 30/09/18 תאריך קריאה נוכחית:
 01/09/18 תאריך קריאה קודמת:

שם דייר: אלד צילום
 שם אתר: קניון עזריאלי עכו

לקוח/ה נכבד/ה, אנו מתכבדים להגיש את חישוב צריכת החשמל לתקופה 01/09/18 - 30/09/18:

אלד צילום - 4 - 81019583

| סה"כ לתשלום | מחיר לקוט"ש בא"ג | סה"כ צריכה בקוט"ש | קריאה נוכחית | קריאה קודמת | סוג צריכה | סוג תעריף |
|-------------|------------------|-------------------|--------------|-------------|--------------------------|-----------|
| | | | 30/09/18 | 01/09/18 | פרטי חשבון עבור תאריכים: | |
| ₪ 386.25 | 46.96 | 822.50 | 96,722.30 | 95,899.80 | פסגה | 777 |
| ₪ 198.53 | 39.12 | 507.50 | 36,656.50 | 36,149.00 | גבע | 778 |
| ₪ 49.33 | 32.52 | 151.70 | 46,058.90 | 45,907.20 | שפל | 779 |

סה"כ צריכה לדייר:

| סה"כ לתשלום | סה"כ צריכה בקוט"ש | סה"כ צריכה שפל | סה"כ צריכה גבע | סה"כ צריכה בפסגה | שיא ביקוש |
|-------------|-------------------|----------------|----------------|------------------|-----------|
| ₪ 634.11 | 1,481.70 | 151.70 | 507.50 | 822.50 | 8.60 |
| | | ₪ 49.33 | ₪ 198.53 | ₪ 386.25 | |

| | | |
|----------|--------------------|---------------------|
| ₪ 188.00 | תשלום קבוע | |
| ₪ 822.11 | סה"כ לתשלום | לא כולל מע"מ |

התפלגות חיוב בש"ח לפי תעו"ז

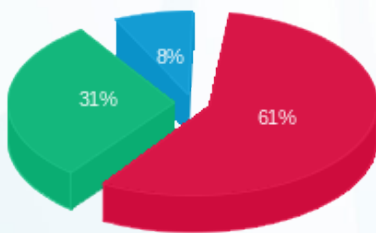

■ פסגה (₪ 386.25)
 ■ גבע (₪ 198.53)
 ■ שפל (₪ 49.33)

הסטוריית צריכה בקוט"ש

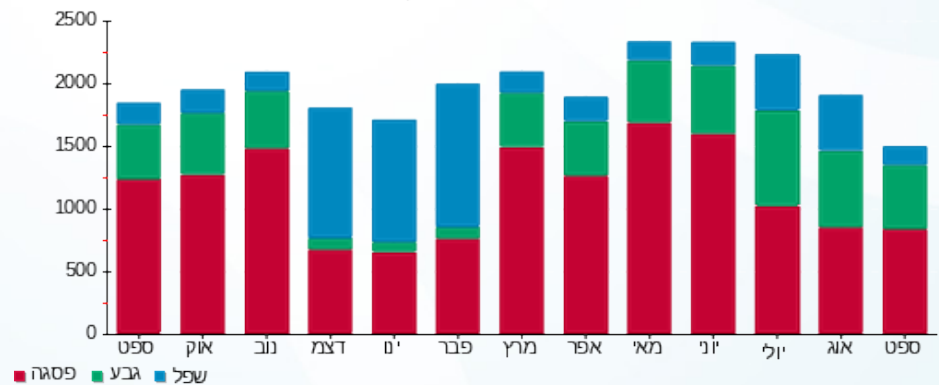



03/10/18

תאריך הפקה:

שם דייר: אלדו קומבו
שם אתר: קניון עזריאלי עכו

30/09/18

תאריך קריאה נוכחית:

01/09/18

תאריך קריאה קודמת:

לקוח/ה נכבד/ה, אנו מתכבדים להגיש את חישוב צריכת החשמל לתקופה 01/09/18 - 30/09/18:

אלדו קומבו - 3 - 81017884

| סה"כ לתשלום | מחיר לקוט"ש בא"ג | סה"כ צריכה בקוט"ש | קריאה נוכחית | קריאה קודמת | סוג צריכה | סוג תעריף |
|-------------|------------------|-------------------|--------------|-------------|--------------------------|-----------|
| | | | 30/09/18 | 01/09/18 | פרטי חשבון עבור תאריכים: | |
| ₪ 546.57 | 46.96 | 1,163.90 | 150,969.70 | 149,805.80 | פסגה | 777 |
| ₪ 261.67 | 39.12 | 668.90 | 52,661.00 | 51,992.10 | גבע | 778 |
| ₪ 128.52 | 32.52 | 395.20 | 63,079.60 | 62,684.40 | שפל | 779 |

סה"כ צריכה לדייר:

| סה"כ לתשלום | סה"כ צריכה בקוט"ש | סה"כ צריכה שפל | סה"כ צריכה גבע | סה"כ צריכה בפסגה | שיא ביקוש |
|-------------|-------------------|----------------|----------------|------------------|-----------|
| ₪ 936.76 | 2,228.00 | 395.20 | 668.90 | 1,163.90 | 16.10 |
| | | ₪ 128.52 | ₪ 261.67 | ₪ 546.57 | |

| | | |
|------------|--------------------|---------------------|
| ₪ 188.00 | תשלום קבוע | |
| ₪ 1,124.76 | סה"כ לתשלום | לא כולל מע"מ |

התפלגות חיוב בש"ח לפי תעו"ז

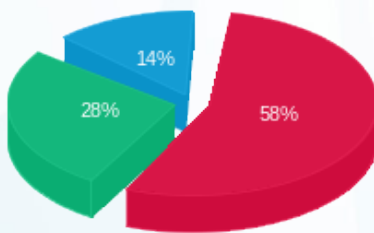

■ פסגה (₪ 546.57)
■ גבע (₪ 261.67)
■ שפל (₪ 128.52)

הסטוריית צריכה בקוט"ש

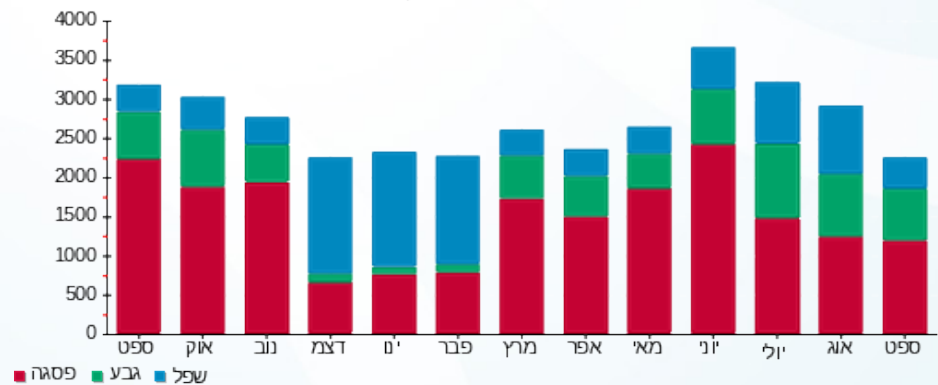



03/10/18 תאריך הפקה:
 30/09/18 תאריך קריאה נוכחית:
 01/09/18 תאריך קריאה קודמת:

שם דייר: אפרודיטה
 שם אתר: קניון עזריאלי עכו

לקוח/ה נכבד/ה, אנו מתכבדים להגיש את חישוב צריכת החשמל לתקופה 01/09/18 - 30/09/18:

אפרודיטה - 4 - 81018961

| סוג תעריף | סוג צריכה | קריאה קודמת | קריאה נוכחית | סה"כ צריכה בקוט"ש | מחיר לקוט"ש בא"ג | סה"כ לתשלום |
|-----------|-----------|-------------|--------------|--------------------------|------------------|-------------|
| | | 01/09/18 | 30/09/18 | פרטי חשבון עבור תאריכים: | | |
| 777 | פסגה | 101,678.70 | 102,859.90 | 1,181.20 | 46.96 | 554.69 ₪ |
| 778 | גבע | 36,646.30 | 37,307.90 | 661.60 | 39.12 | 258.82 ₪ |
| 779 | שפל | 52,426.40 | 52,702.20 | 275.80 | 32.52 | 89.69 ₪ |

סה"כ צריכה לדייר:

| שיא ביקוש | סה"כ צריכה בפסגה | סה"כ צריכה גבע | סה"כ צריכה שפל | סה"כ צריכה בקוט"ש | סה"כ לתשלום |
|-----------|------------------|----------------|----------------|-------------------|-------------|
| 9.40 | 1,181.20 | 661.60 | 275.80 | 2,118.60 | 903.20 ₪ |
| | 554.69 ₪ | 258.82 ₪ | 89.69 ₪ | | |

| | | |
|------------|-------------|--------------|
| 188.00 ₪ | תשלום קבוע | |
| 1,091.20 ₪ | סה"כ לתשלום | לא כולל מע"מ |

התפלגות חיוב בש"ח לפי תעו"ז

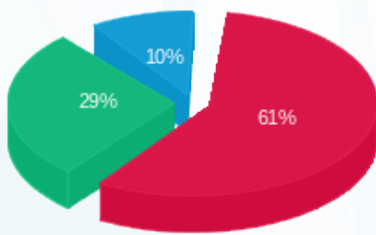

■ פסגה (554.69 ₪)
 ■ גבע (258.82 ₪)
 ■ שפל (89.69 ₪)

הסטוריית צריכה בקוט"ש

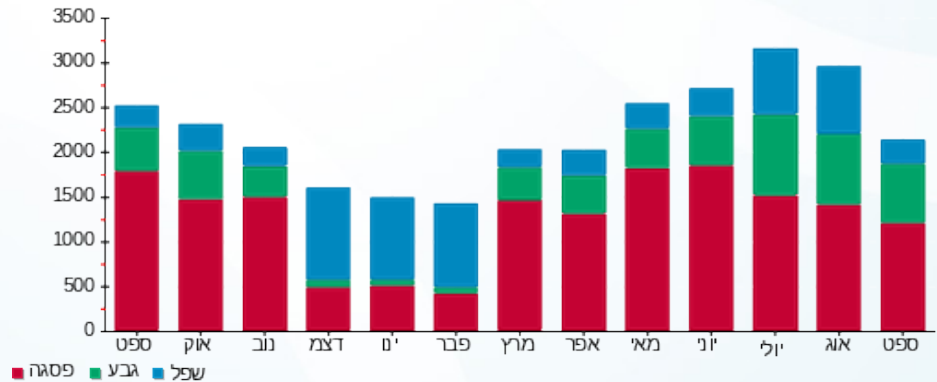

03/10/18 תאריך הפקה:
 30/09/18 תאריך קריאה נוכחית:
 01/09/18 תאריך קריאה קודמת:

שם דייר: אריסטו שמאט
 שם אתר: קניון עזריאלי עכו

לקוח/ה נכבד/ה, אנו מתכבדים להגיש את חישוב צריכת החשמל לתקופה 01/09/18 - 30/09/18:

אריסטו שמאט - 2 - 81019188

| סוג תעריף | סוג צריכה | קריאה קודמת | קריאה נוכחית | סה"כ צריכה בקוט"ש | מחיר לקוט"ש בא"ג | סה"כ לתשלום |
|--------------------------|-----------|-------------|--------------|-------------------|------------------|-------------|
| פרטי חשבון עבור תאריכים: | | | | | | |
| 777 | פסגה | 01/09/18 | 30/09/18 | 1,934.30 | 46.96 | 908.35 ₪ |
| 778 | גבע | 62,350.80 | 63,311.00 | 960.20 | 39.12 | 375.63 ₪ |
| 779 | שפל | 69,865.00 | 70,097.80 | 232.80 | 32.52 | 75.71 ₪ |

סה"כ צריכה לדייר:

| שיא ביקוש | סה"כ צריכה בפסגה | סה"כ צריכה גבע | סה"כ צריכה שפל | סה"כ צריכה בקוט"ש | סה"כ לתשלום |
|-----------|------------------|----------------|----------------|-------------------|-------------|
| 15.70 | 1,934.30 | 960.20 | 232.80 | 3,127.30 | 1,359.68 ₪ |
| | 908.35 ₪ | 375.63 ₪ | 75.71 ₪ | | |

| | | |
|------------|--------------------|---------------------|
| 188.00 ₪ | תשלום קבוע | |
| 1,547.68 ₪ | סה"כ לתשלום | לא כולל מע"מ |

התפלגות חיוב בש"ח לפי תע"ז

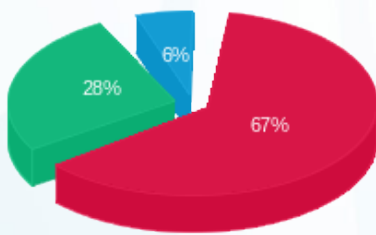

■ פסגה (908.35 ₪)
 ■ גבע (375.63 ₪)
 ■ שפל (75.71 ₪)

הסטוריית צריכה בקוט"ש

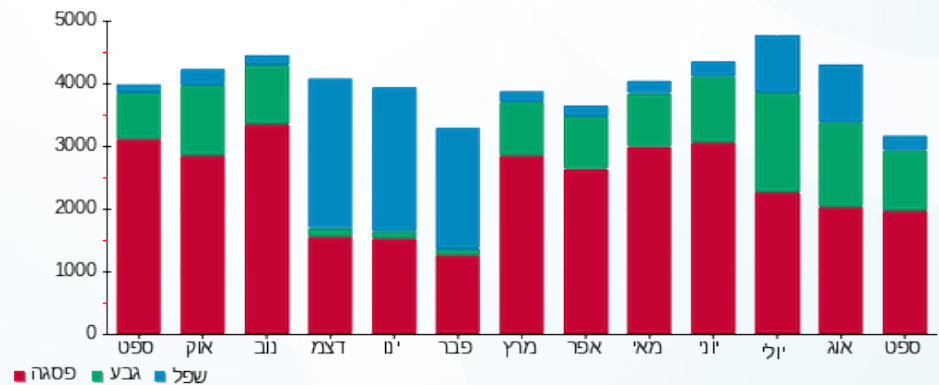



03/10/18

תאריך הפקה:

שם דייר: באג חדש
שם אתר: קניון עזריאלי עכו

30/09/18

תאריך קריאה נוכחית:

01/09/18

תאריך קריאה קודמת:

לקוח/ה נכבד/ה, אנו מתכבדים להגיש את חישוב צריכת החשמל לתקופה 01/09/18 - 30/09/18:

באג חדש - 7 - 81019188

| סה"כ לתשלום | מחיר לקוט"ש בא"ג | סה"כ צריכה בקוט"ש | קריאה נוכחית | קריאה קודמת | סוג צריכה | סוג תעריף |
|-------------|------------------|-------------------|--------------|-------------|--------------------------|-----------|
| | | | 30/09/18 | 01/09/18 | פרטי חשבון עבור תאריכים: | |
| ₪ 507.73 | 46.96 | 1,081.20 | 73,919.40 | 72,838.20 | פסגה | 777 |
| ₪ 228.97 | 39.12 | 585.30 | 25,384.20 | 24,798.90 | גבע | 778 |
| ₪ 85.66 | 32.52 | 263.40 | 29,695.10 | 29,431.70 | שפל | 779 |

סה"כ צריכה לדייר:

| סה"כ לתשלום | סה"כ צריכה בקוט"ש | סה"כ צריכה שפל | סה"כ צריכה גבע | סה"כ צריכה בפסגה | שיא ביקוש |
|-------------|-------------------|----------------|----------------|------------------|-----------|
| ₪ 822.36 | 1,929.90 | 263.40 | 585.30 | 1,081.20 | 8.20 |
| | | ₪ 85.66 | ₪ 228.97 | ₪ 507.73 | |

| | | |
|------------|--------------------|---------------------|
| ₪ 188.00 | תשלום קבוע | |
| ₪ 1,010.36 | סה"כ לתשלום | לא כולל מע"מ |

התפלגות חיוב בש"ח לפי תע"ז

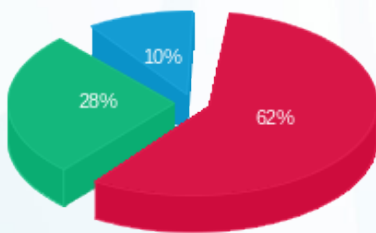

■ פסגה (₪ 507.73)
■ גבע (₪ 228.97)
■ שפל (₪ 85.66)

הסטוריית צריכה בקוט"ש

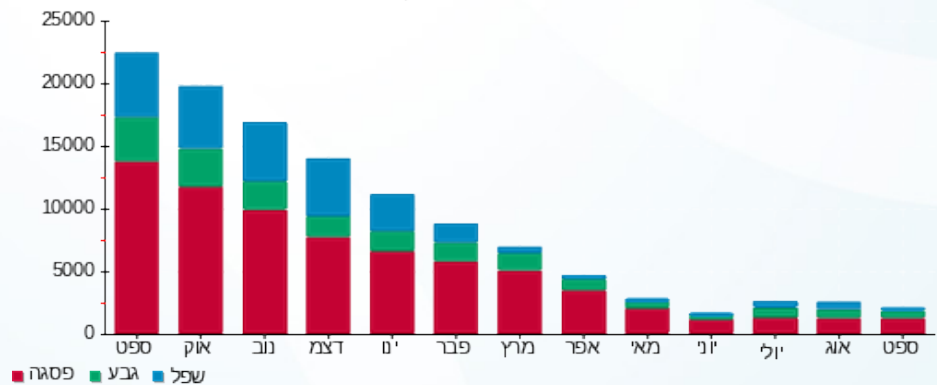



03/10/18 תאריך הפקה:
 30/09/18 תאריך קריאה נוכחית:
 01/09/18 תאריך קריאה קודמת:

שם דייר: בוגארט
 שם אתר: קניון עזריאלי עכו

לקוח/ה נכבד/ה, אנו מתכבדים להגיש את חישוב צריכת החשמל לתקופה 01/09/18 - 30/09/18:

בוגארט - 4 - 81016096

| סוג תעריף | סוג צריכה | קריאה קודמת | קריאה נוכחית | סה"כ צריכה בקוט"ש | מחיר לקוט"ש בא"ג | סה"כ לתשלום |
|-----------|-----------|-------------|--------------|--------------------------|------------------|-------------|
| | | 01/09/18 | 30/09/18 | פרטי חשבון עבור תאריכים: | | |
| 777 | פסגה | 103,472.40 | 104,256.80 | 784.40 | 46.96 | 368.35 ₪ |
| 778 | גבע | 38,106.60 | 38,585.20 | 478.60 | 39.12 | 187.23 ₪ |
| 779 | שפל | 48,746.00 | 48,916.80 | 170.80 | 32.52 | 55.54 ₪ |

סה"כ צריכה לדייר:

| שיא ביקוש | סה"כ צריכה בפסגה | סה"כ צריכה גבע | סה"כ צריכה שפל | סה"כ צריכה בקוט"ש | סה"כ לתשלום |
|-----------|------------------|----------------|----------------|-------------------|-------------|
| 0.010 | 784.40 | 478.60 | 170.80 | 1,433.80 | 611.13 ₪ |
| | 368.35 ₪ | 187.23 ₪ | 55.54 ₪ | | |

| | | |
|----------|--------------------|---------------------|
| 188.00 ₪ | תשלום קבוע | |
| 799.13 ₪ | סה"כ לתשלום | לא כולל מע"מ |

התפלגות חיוב בש"ח לפי תעו"ז

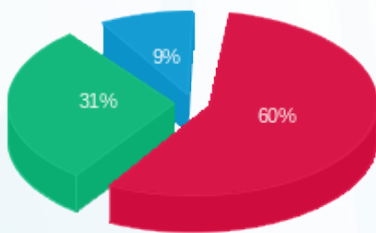

פסגה (368.35 ₪) 60%
 גבע (187.23 ₪) 31%
 שפל (55.54 ₪) 9%

הסטוריית צריכה בקוט"ש

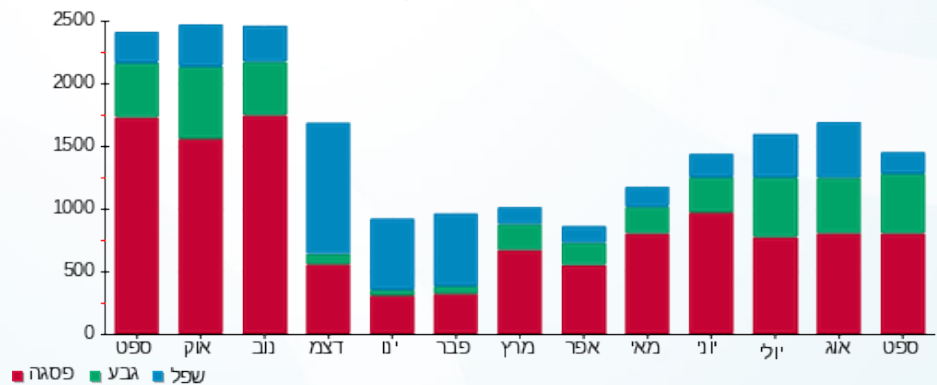



03/10/18 תאריך הפקה:
 30/09/18 תאריך קריאה נוכחית:
 01/09/18 תאריך קריאה קודמת:

שם דייר: בודי שופ
 שם אתר: קניון עזריאלי עכו

לקוח/ה נכבד/ה, אנו מתכבדים להגיש את חישוב צריכת החשמל לתקופה 01/09/18 - 30/09/18:

בודי שופ - 8 - 81019583

| סוג תעריף | סוג צריכה | קריאה קודמת | קריאה נוכחית | סה"כ צריכה בקוט"ש | מחיר לקוט"ש בא"ג | סה"כ לתשלום |
|--------------------------|-----------|-------------|--------------|-------------------|------------------|-------------|
| פרטי חשבון עבור תאריכים: | | | | | | |
| 777 | פסגה | 01/09/18 | 30/09/18 | 508.40 | 46.96 | 238.74 ₪ |
| 778 | גבע | 24,277.70 | 24,552.70 | 275.00 | 39.12 | 107.58 ₪ |
| 779 | שפל | 32,778.70 | 32,867.70 | 89.00 | 32.52 | 28.94 ₪ |

סה"כ צריכה לדייר:

| שיא ביקוש | סה"כ צריכה בפסגה | סה"כ צריכה גבע | סה"כ צריכה שפל | סה"כ צריכה בקוט"ש | סה"כ לתשלום |
|-----------|------------------|----------------|----------------|-------------------|-------------|
| 9.10 | 508.40 | 275.00 | 89.00 | 872.40 | 375.27 ₪ |
| | 238.74 ₪ | 107.58 ₪ | 28.94 ₪ | | |

| | |
|---------------------|-------------|
| 188.00 ₪ | תשלום קבוע |
| 563.27 ₪ | סה"כ לתשלום |
| לא כולל מע"מ | |

התפלגות חיוב בש"ח לפי תע"ז

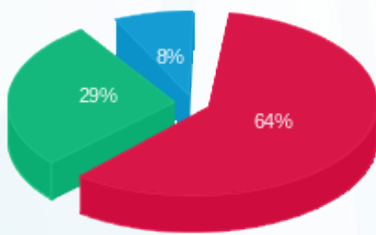

■ פסגה (238.74 ₪) 64%
 ■ גבע (107.58 ₪) 29%
 ■ שפל (28.94 ₪) 8%

הסטוריית צריכה בקוט"ש

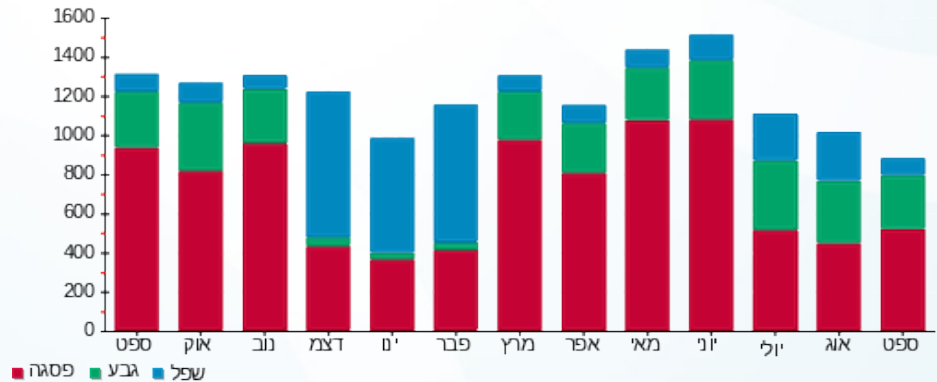



03/10/18

תאריך הפקה:

שם דייר: בורקס העגלה
שם אתר: קניון עזריאלי עכו

30/09/18

תאריך קריאה נוכחית:

01/09/18

תאריך קריאה קודמת:

לקוח/ה נכבד/ה, אנו מתכבדים להגיש את חישוב צריכת החשמל לתקופה 01/09/18 - 30/09/18:

בורקס העגלה - 2 - 81021310

| סה"כ לתשלום | מחיר לקוט"ש בא"ג | סה"כ צריכה בקוט"ש | קריאה נוכחית | קריאה קודמת | סוג צריכה | סוג תעריף |
|-------------|------------------|-------------------|--------------|-------------|--------------------------|-----------|
| | | | 30/09/18 | 01/09/18 | פרטי חשבון עבור תאריכים: | |
| ₪ 94.39 | 46.96 | 201.00 | 23,447.90 | 23,246.90 | פסגה | 777 |
| ₪ 50.66 | 39.12 | 129.50 | 10,007.80 | 9,878.30 | גבע | 778 |
| ₪ 52.39 | 32.52 | 161.10 | 22,803.90 | 22,642.80 | שפל | 779 |

סה"כ צריכה לדייר:

| סה"כ לתשלום | סה"כ צריכה בקוט"ש | סה"כ צריכה שפל | סה"כ צריכה גבע | סה"כ צריכה בפסגה | שיא ביקוש |
|-------------|-------------------|----------------|----------------|------------------|-----------|
| ₪ 197.44 | 491.60 | 161.10 | 129.50 | 201.00 | 3.70 |
| | | ₪ 52.39 | ₪ 50.66 | ₪ 94.39 | |

| | | |
|----------|--------------------|---------------------|
| ₪ 188.00 | תשלום קבוע | |
| ₪ 385.44 | סה"כ לתשלום | לא כולל מע"מ |

התפלגות חיוב בש"ח לפי תעו"ז

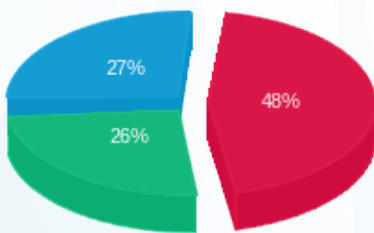

פסגה (₪ 94.39) ■
גבע (₪ 50.66) ■
שפל (₪ 52.39) ■

הסטוריית צריכה בקוט"ש

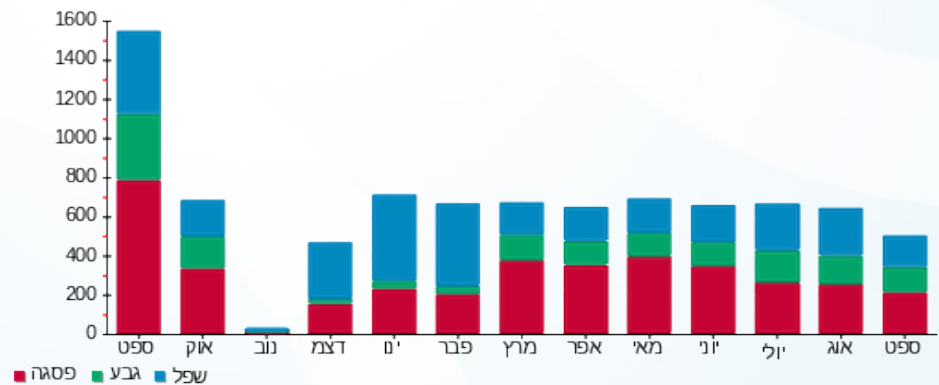



03/10/18

תאריך הפקה:

שם דייר: בלינג
שם אתר: קניון עזריאלי עכו

30/09/18

תאריך קריאה נוכחית:

01/09/18

תאריך קריאה קודמת:

לקוח/ה נכבד/ה, אנו מתכבדים להגיש את חישוב צריכת החשמל לתקופה 01/09/18 - 30/09/18:

בלינג - 7 - 81021310

| סה"כ לתשלום | מחיר לקוט"ש בא"ג | סה"כ צריכה בקוט"ש | קריאה נוכחית | קריאה קודמת | סוג צריכה | סוג תעריף |
|-------------|------------------|-------------------|--------------|-------------|--------------------------|-----------|
| | | | 30/09/18 | 01/09/18 | פרטי חשבון עבור תאריכים: | |
| 20.47 ₪ | 46.96 | 43.60 | 1,384.15 | 1,340.55 | פסגה | 777 |
| 12.19 ₪ | 39.12 | 31.15 | 525.65 | 494.50 | גבע | 778 |
| 15.01 ₪ | 32.52 | 46.15 | 735.85 | 689.70 | שפל | 779 |

סה"כ צריכה לדייר:

| סה"כ לתשלום | סה"כ צריכה בקוט"ש | סה"כ צריכה שפל | סה"כ צריכה גבע | סה"כ צריכה בפסגה | שיא ביקוש |
|-------------|-------------------|----------------|----------------|------------------|-----------|
| 47.67 ₪ | 120.90 | 46.15 | 31.15 | 43.60 | 0.30 |
| | | 15.01 ₪ | 12.19 ₪ | 20.47 ₪ | |

| 58.35 ₪ | תשלום קבוע | |
|----------|-------------|--------------|
| 106.02 ₪ | סה"כ לתשלום | לא כולל מע"מ |

התפלגות חיוב בש"ח לפי תעו"ז

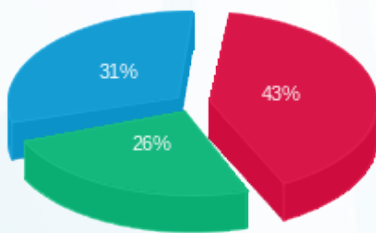

פסגה (20.47 ₪)
גבע (12.19 ₪)
שפל (15.01 ₪)

הסטוריית צריכה בקוט"ש

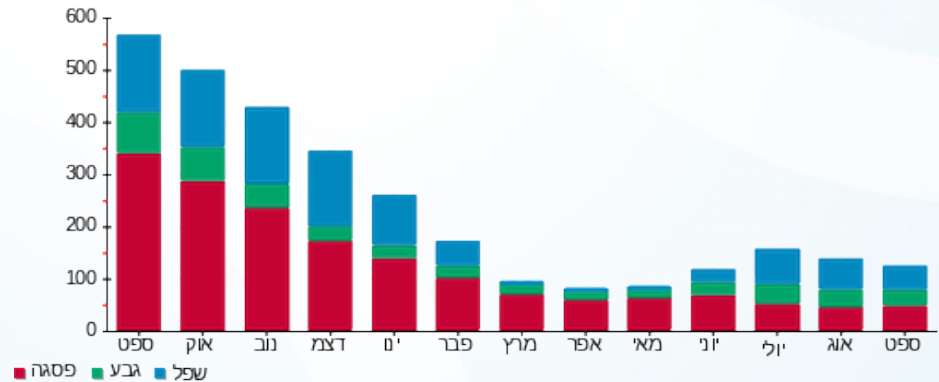

03/10/18 תאריך הפקה:
 30/09/18 תאריך קריאה נוכחית:
 01/09/18 תאריך קריאה קודמת:

שם דייר: בנק מרכזית דסקונט
 שם אתר: קניון עזריאלי עכו

לקוח/ה נכבד/ה, אנו מתכבדים להגיש את חישוב צריכת החשמל לתקופה 01/09/18 - 30/09/18:

בנק מרכזית דסקונט - 1 - 14155668

| סוג תעריף | סוג צריכה | קריאה קודמת | קריאה נוכחית | סה"כ צריכה בקוט"ש | מחיר לקוט"ש בא"ג | סה"כ לתשלום |
|--------------------------|-----------|-------------|--------------|-------------------|------------------|-------------|
| פרטי חשבון עבור תאריכים: | | | | | | |
| 777 | פסגה | 01/09/18 | 30/09/18 | 3,758.53 | 46.96 | 1,765.01 ₪ |
| 778 | גבע | 48,131.20 | 49,986.67 | 1,855.47 | 39.12 | 725.86 ₪ |
| 779 | שפל | 88,581.60 | 90,639.60 | 2,058.00 | 32.52 | 669.26 ₪ |

סה"כ צריכה לדייר:

| שיא ביקוש | סה"כ צריכה בפסגה | סה"כ צריכה גבע | סה"כ צריכה שפל | סה"כ צריכה בקוט"ש | סה"כ לתשלום |
|-----------|------------------|----------------|----------------|-------------------|-------------|
| 33.11 | 3,758.53 | 1,855.47 | 2,058.00 | 7,672.00 | 3,160.13 ₪ |
| | 1,765.01 ₪ | 725.86 ₪ | 669.26 ₪ | | |

| | | |
|------------|--------------------|---------------------|
| 188.00 ₪ | תשלום קבוע | |
| 3,348.13 ₪ | סה"כ לתשלום | לא כולל מע"מ |

התפלגות חיוב בש"ח לפי תע"ז

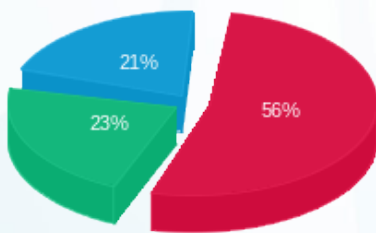

פסגה (1,765.01 ₪)
 גבע (725.86 ₪)
 שפל (669.26 ₪)

הסטוריית צריכה בקוט"ש

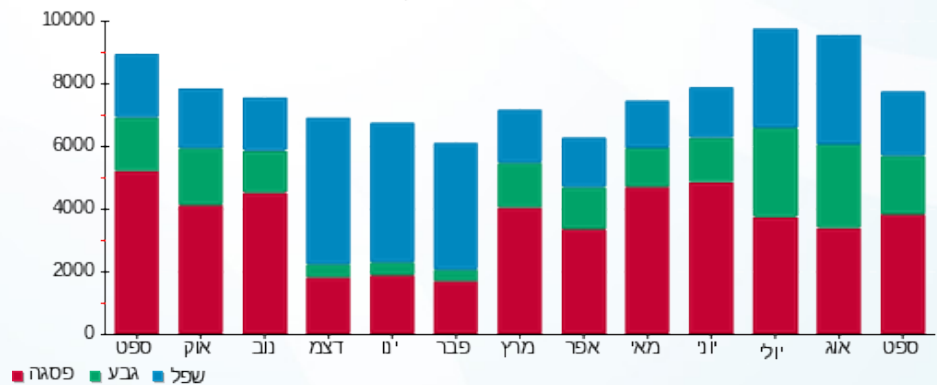



03/10/18

תאריך הפקה:

שם דייר: גולברי
שם אתר: קניון עזריאלי עכו

30/09/18

תאריך קריאה נוכחית:

01/09/18

תאריך קריאה קודמת:

לקוח/ה נכבד/ה, אנו מתכבדים להגיש את חישוב צריכת החשמל לתקופה 01/09/18 - 30/09/18:

גולברי - 4 - 81018786

| סוג תעריף | סוג צריכה | קריאה קודמת | קריאה נוכחית | סה"כ צריכה בקוט"ש | מחיר לקוט"ש בא"ג | סה"כ לתשלום |
|-----------|-----------|-------------|--------------|--------------------------|------------------|-------------|
| | | 01/09/18 | 30/09/18 | פרטי חשבון עבור תאריכים: | | |
| 777 | פסגה | 103,037.80 | 104,571.60 | 1,533.80 | 46.96 | 720.27 ₪ |
| 778 | גבע | 37,047.60 | 37,854.60 | 807.00 | 39.12 | 315.70 ₪ |
| 779 | שפל | 51,551.80 | 51,746.50 | 194.70 | 32.52 | 63.32 ₪ |

סה"כ צריכה לדייר:

| שיא ביקוש | סה"כ צריכה בפסגה | סה"כ צריכה גבע | סה"כ צריכה שפל | סה"כ צריכה בקוט"ש | סה"כ לתשלום |
|-----------|------------------|----------------|----------------|-------------------|-------------|
| 17.70 | 1,533.80 | 807.00 | 194.70 | 2,535.50 | 1,099.29 ₪ |
| | 720.27 ₪ | 315.70 ₪ | 63.32 ₪ | | |

| | | |
|------------|--------------------|---------------------|
| 188.00 ₪ | תשלום קבוע | |
| 1,287.29 ₪ | סה"כ לתשלום | לא כולל מע"מ |

התפלגות חיוב בש"ח לפי תעו"ז

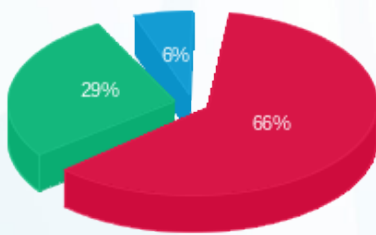

פסגה (720.27 ₪) 66%
גבע (315.70 ₪) 29%
שפל (63.32 ₪) 6%

הסטוריית צריכה בקוט"ש

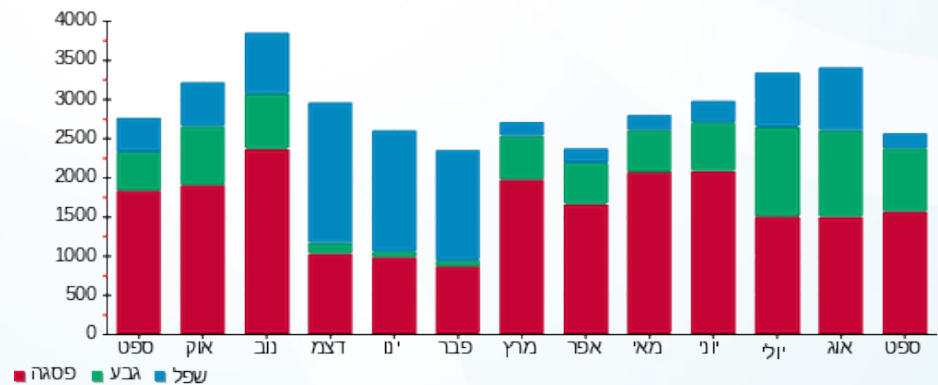



03/10/18

תאריך הפקה:

שם דייר: גולדן רוז
שם אתר: קניון עזריאלי עכו

30/09/18

תאריך קריאה נוכחית:

01/09/18

תאריך קריאה קודמת:

לקוח/ה נכבד/ה, אנו מתכבדים להגיש את חישוב צריכת החשמל לתקופה 01/09/18 - 30/09/18:

גולדן רוז - 8 - 81017884

| סוג תעריף | סוג צריכה | קריאה קודמת | קריאה נוכחית | סה"כ צריכה בקוט"ש | מחיר לקוט"ש בא"ג | סה"כ לתשלום |
|-----------|-----------|-------------|--------------|--------------------------|------------------|-------------|
| | | 01/09/18 | 30/09/18 | פרטי חשבון עבור תאריכים: | | |
| 777 | פסגה | 73,604.00 | 75,087.00 | 1,483.00 | 46.96 | 696.42 ₪ |
| 778 | גבע | 26,220.60 | 27,032.70 | 812.10 | 39.12 | 317.69 ₪ |
| 779 | שפל | 34,968.60 | 35,235.10 | 266.50 | 32.52 | 86.67 ₪ |

סה"כ צריכה לדייר:

| שיא ביקוש | סה"כ צריכה בפסגה | סה"כ צריכה גבע | סה"כ צריכה שפל | סה"כ צריכה בקוט"ש | סה"כ לתשלום |
|-----------|------------------|----------------|----------------|-------------------|-------------|
| 11.00 | 1,483.00 | 812.10 | 266.50 | 2,561.60 | 1,100.78 ₪ |
| | 696.42 ₪ | 317.69 ₪ | 86.67 ₪ | | |

| | | |
|------------|--------------------|---------------------|
| 188.00 ₪ | תשלום קבוע | |
| 1,288.78 ₪ | סה"כ לתשלום | לא כולל מע"מ |

התפלגות חיוב בש"ח לפי תע"ז

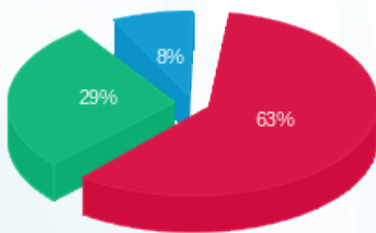

- פסגה (696.42 ₪) - 63%
- גבע (317.69 ₪) - 29%
- שפל (86.67 ₪) - 8%

הסטוריית צריכה בקוט"ש

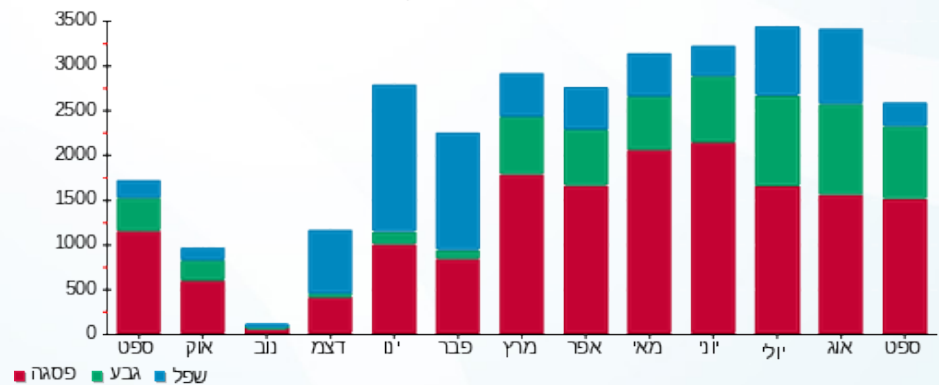



03/10/18

תאריך הפקה:

שם דייר: גולף קידס
שם אתר: קניון עזריאלי עכו

30/09/18

תאריך קריאה נוכחית:

01/09/18

תאריך קריאה קודמת:

לקוח/ה נכבד/ה, אנו מתכבדים להגיש את חישוב צריכת החשמל לתקופה 01/09/18 - 30/09/18:

גולף קידס - 5 - 81021310

| סה"כ לתשלום | מחיר לקוט"ש בא"ג | סה"כ צריכה בקוט"ש | קריאה נוכחית | קריאה קודמת | סוג צריכה | סוג תעריף |
|-------------|------------------|-------------------|--------------|-------------|--------------------------|-----------|
| | | | 30/09/18 | 01/09/18 | פרטי חשבון עבור תאריכים: | |
| ₪ 559.90 | 46.96 | 1,192.30 | 115,800.40 | 114,608.10 | פסגה | 777 |
| ₪ 254.79 | 39.12 | 651.30 | 43,482.10 | 42,830.80 | גבע | 778 |
| ₪ 73.24 | 32.52 | 225.20 | 46,733.60 | 46,508.40 | שפל | 779 |

סה"כ צריכה לדייר:

| סה"כ לתשלום | סה"כ צריכה בקוט"ש | סה"כ צריכה שפל | סה"כ צריכה גבע | סה"כ צריכה בפסגה | שיא ביקוש |
|-------------|-------------------|----------------|----------------|------------------|-----------|
| ₪ 887.93 | 2,068.80 | 225.20 | 651.30 | 1,192.30 | 9.10 |
| | | ₪ 73.24 | ₪ 254.79 | ₪ 559.90 | |

| | | |
|------------|--------------------|---------------------|
| ₪ 188.00 | תשלום קבוע | |
| ₪ 1,075.93 | סה"כ לתשלום | לא כולל מע"מ |

התפלגות חיוב בש"ח לפי תעו"ז

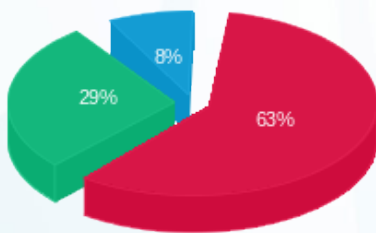

■ פסגה (₪ 559.90)
■ גבע (₪ 254.79)
■ שפל (₪ 73.24)

הסטוריית צריכה בקוט"ש

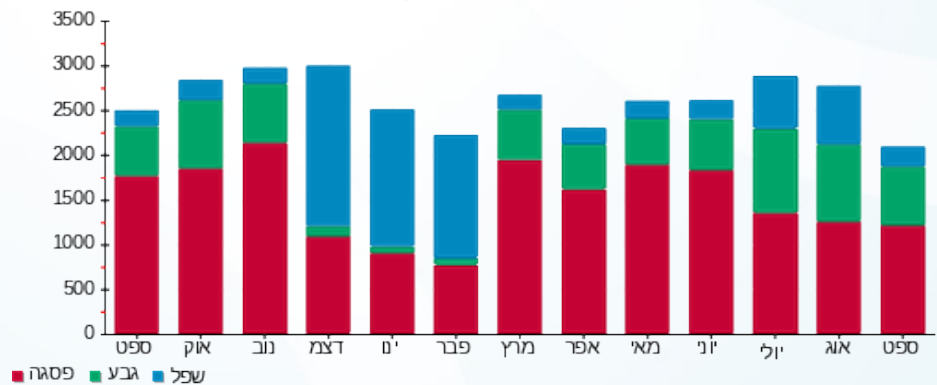

03/10/18 תאריך הפקה:
 30/09/18 תאריך קריאה נוכחית:
 01/09/18 תאריך קריאה קודמת:

שם דייר: גטפון
 שם אתר: קניון עזריאלי עכו

לקוח/ה נכבד/ה, אנו מתכבדים להגיש את חישוב צריכת החשמל לתקופה 01/09/18 - 30/09/18:

גטפון - 3 - 81016096

| סה"כ לתשלום | מחיר לקוט"ש בא"ג | סה"כ צריכה בקוט"ש | קריאה נוכחית | קריאה קודמת | סוג צריכה | סוג תעריף |
|-------------|------------------|-------------------|--------------|-------------|--------------------------|-----------|
| | | | 30/09/18 | 01/09/18 | פרטי חשבון עבור תאריכים: | |
| ₪ 81.85 | 46.96 | 174.30 | 58,792.60 | 58,618.30 | פסגה | 777 |
| ₪ 46.51 | 39.12 | 118.90 | 20,862.40 | 20,743.50 | גבע | 778 |
| ₪ 25.63 | 32.52 | 78.80 | 23,262.00 | 23,183.20 | שפל | 779 |

סה"כ צריכה לדייר:

| סה"כ לתשלום | סה"כ צריכה בקוט"ש | סה"כ צריכה שפל | סה"כ צריכה גבע | סה"כ צריכה בפסגה | שיא ביקוש |
|-------------|-------------------|----------------|----------------|------------------|-----------|
| ₪ 153.99 | 372.00 | 78.80 | 118.90 | 174.30 | 0.003 |
| | | ₪ 25.63 | ₪ 46.51 | ₪ 81.85 | |

| | | |
|----------|--------------------|---------------------|
| ₪ 188.00 | תשלום קבוע | |
| ₪ 341.99 | סה"כ לתשלום | לא כולל מע"מ |

התפלגות חיוב בש"ח לפי תעו"ז

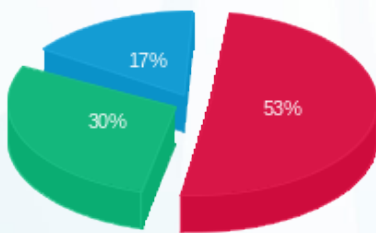

■ פסגה (₪ 81.85)
 ■ גבע (₪ 46.51)
 ■ שפל (₪ 25.63)

הסטוריית צריכה בקוט"ש

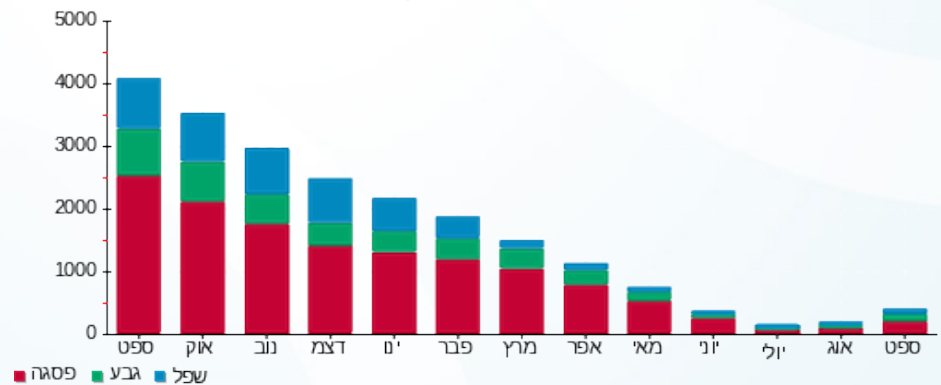

03/10/18 תאריך הפקה:
 30/09/18 תאריך קריאה נוכחית:
 01/09/18 תאריך קריאה קודמת:

שם דייר: גרג
 שם אתר: קניון עזריאלי עכו

לקוח/ה נכבד/ה, אנו מתכבדים להגיש את חישוב צריכת החשמל לתקופה 01/09/18 - 30/09/18:

גרג - 5 - 81016096

| סה"כ לתשלום | מחיר לקוט"ש בא"ג | סה"כ צריכה בקוט"ש | קריאה נוכחית | קריאה קודמת | סוג צריכה | סוג תעריף |
|-------------|------------------|-------------------|--------------|-------------|--------------------------|-----------|
| | | | 30/09/18 | 01/09/18 | פרטי חשבון עבור תאריכים: | |
| ₪ 1,776.17 | 46.96 | 3,782.30 | 219,572.50 | 215,790.20 | פסגה | 777 |
| ₪ 948.11 | 39.12 | 2,423.60 | 103,329.20 | 100,905.60 | גבע | 778 |
| ₪ 1,003.73 | 32.52 | 3,086.50 | 208,618.10 | 205,531.60 | שפל | 779 |

סה"כ צריכה לדייר:

| סה"כ לתשלום | סה"כ צריכה בקוט"ש | סה"כ צריכה שפל | סה"כ צריכה גבע | סה"כ צריכה בפסגה | שיא ביקוש |
|-------------|-------------------|----------------|----------------|------------------|-----------|
| ₪ 3,728.01 | 9,292.40 | 3,086.50 | 2,423.60 | 3,782.30 | 0.04 |
| | | ₪ 1,003.73 | ₪ 948.11 | ₪ 1,776.17 | |

| | | |
|------------|--------------------|---------------------|
| ₪ 188.00 | תשלום קבוע | |
| ₪ 3,916.01 | סה"כ לתשלום | לא כולל מע"מ |

התפלגות חיוב בש"ח לפי תע"ז

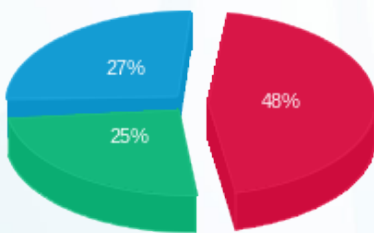

■ פסגה (₪ 1,776.17)
 ■ גבע (₪ 948.11)
 ■ שפל (₪ 1,003.73)

הסטוריית צריכה בקוט"ש

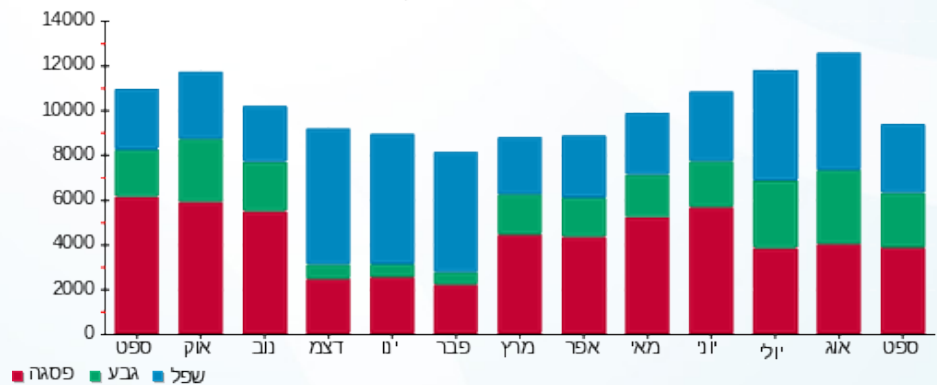



03/10/18

תאריך הפקה:

שם דייר: דוכן גולן טלקום
שם אתר: קניון עזריאלי עכו

30/09/18

תאריך קריאה נוכחית:

01/09/18

תאריך קריאה קודמת:

לקוח/ה נכבד/ה, אנו מתכבדים להגיש את חישוב צריכת החשמל לתקופה 01/09/18 - 30/09/18:

דוכן גולן טלקום - 81021310

| סה"כ לתשלום | מחיר לקוט"ש בא"ג | סה"כ צריכה בקוט"ש | קריאה נוכחית | קריאה קודמת | סוג צריכה | סוג תעריף |
|-------------|------------------|-------------------|--------------|-------------|--------------------------|-----------|
| | | | 30/09/18 | 01/09/18 | פרטי חשבון עבור תאריכים: | |
| ₪ 12.09 | 46.96 | 25.75 | 1,035.40 | 1,009.65 | פסגה | 777 |
| ₪ 9.15 | 39.12 | 23.40 | 512.75 | 489.35 | גבע | 778 |
| ₪ 15.33 | 32.52 | 47.15 | 1,260.75 | 1,213.60 | שפל | 779 |

סה"כ צריכה לדייר:

| סה"כ לתשלום | סה"כ צריכה בקוט"ש | סה"כ צריכה שפל | סה"כ צריכה גבע | סה"כ צריכה בפסגה | שיא ביקוש |
|-------------|-------------------|----------------|----------------|------------------|-----------|
| ₪ 36.58 | 96.30 | 47.15 | 23.40 | 25.75 | 0.20 |
| | | ₪ 15.33 | ₪ 9.15 | ₪ 12.09 | |

| | | |
|----------|--------------------|---------------------|
| ₪ 188.00 | תשלום קבוע | |
| ₪ 224.58 | סה"כ לתשלום | לא כולל מע"מ |

התפלגות חיוב בש"ח לפי תעו"ז

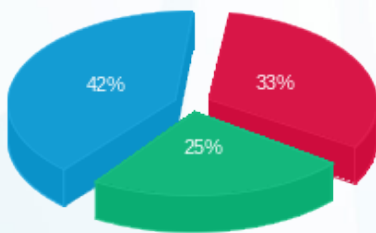

■ פסגה (₪ 12.09)
■ גבע (₪ 9.15)
■ שפל (₪ 15.33)

הסטוריית צריכה בקוט"ש

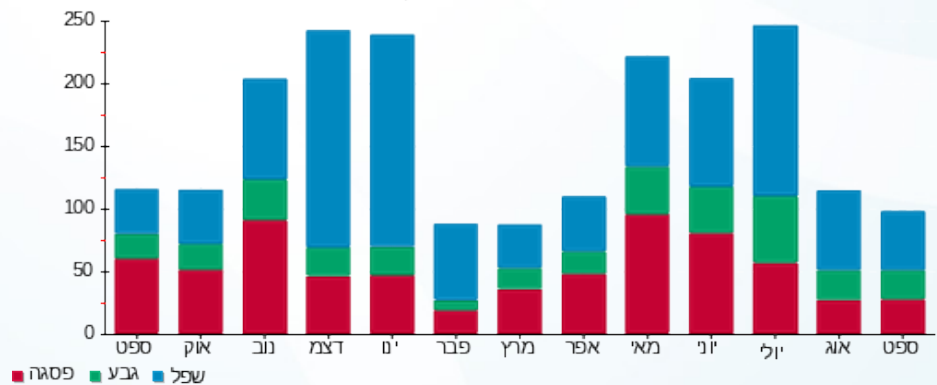



03/10/18 תאריך הפקה:
 30/09/18 תאריך קריאה נוכחית:
 01/09/18 תאריך קריאה קודמת:

שם דייר: דינמיקה
 שם אתר: קניון עזריאלי עכו

לקוח/ה נכבד/ה, אנו מתכבדים להגיש את חישוב צריכת החשמל לתקופה 01/09/18 - 30/09/18:

דינמיקה - 1 - 81021310

| סוג תעריף | סוג צריכה | קריאה קודמת | קריאה נוכחית | סה"כ צריכה בקוט"ש | מחיר לקוט"ש בא"ג | סה"כ לתשלום |
|--------------------------|-----------|-------------|--------------|-------------------|------------------|-------------|
| פרטי חשבון עבור תאריכים: | | | | | | |
| 777 | פסגה | 01/09/18 | 30/09/18 | 32.95 | 46.96 | 15.47 ₪ |
| 778 | גבע | 1,004.40 | 1,020.40 | 16.00 | 39.12 | 6.26 ₪ |
| 779 | שפל | 1,700.15 | 1,705.40 | 5.25 | 32.52 | 1.71 ₪ |

סה"כ צריכה לדייר:

| שיא ביקוש | סה"כ צריכה בפסגה | סה"כ צריכה גבע | סה"כ צריכה שפל | סה"כ צריכה בקוט"ש | סה"כ לתשלום |
|-----------|------------------|----------------|----------------|-------------------|-------------|
| 0.25 | 32.95 | 16.00 | 5.25 | 54.20 | 23.44 ₪ |
| | 15.47 ₪ | 6.26 ₪ | 1.71 ₪ | | |

| | | |
|----------|--------------------|---------------------|
| 188.00 ₪ | תשלום קבוע | |
| 211.44 ₪ | סה"כ לתשלום | לא כולל מע"מ |

התפלגות חיוב בש"ח לפי תע"ז

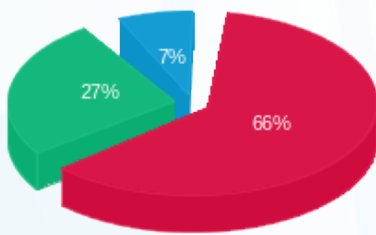

פסגה (15.47 ₪) 66%
 גבע (6.26 ₪) 27%
 שפל (1.71 ₪) 7%

הסטוריית צריכה בקוט"ש

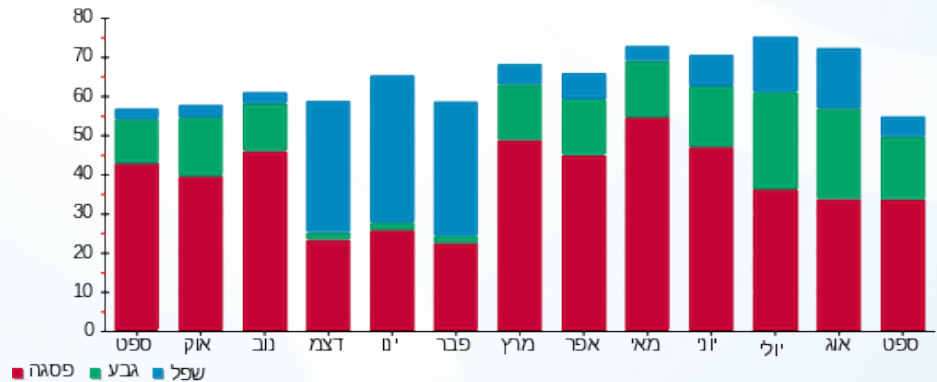



03/10/18 תאריך הפקה:
 30/09/18 תאריך קריאה נוכחית:
 01/09/18 תאריך קריאה קודמת:

שם דייר: דלתא
 שם אתר: קניון עזריאלי עכו

לקוח/ה נכבד/ה, אנו מתכבדים להגיש את חישוב צריכת החשמל לתקופה 01/09/18 - 30/09/18:

דלתא - 3 - 81018663

| סוג תעריף | סוג צריכה | קריאה קודמת | קריאה נוכחית | סה"כ צריכה בקוט"ש | מחיר לקוט"ש בא"ג | סה"כ לתשלום |
|-----------|-----------|-------------|--------------|--------------------------|------------------|-------------|
| | | 01/09/18 | 30/09/18 | פרטי חשבון עבור תאריכים: | | |
| 777 | פסגה | 202,833.70 | 206,008.80 | 3,175.10 | 46.96 | 1,491.03 ₪ |
| 778 | גבע | 70,859.40 | 72,664.30 | 1,804.90 | 39.12 | 706.08 ₪ |
| 779 | שפל | 68,435.80 | 68,823.90 | 388.10 | 32.52 | 126.21 ₪ |

סה"כ צריכה לדייר:

| שיא ביקוש | סה"כ צריכה בפסגה | סה"כ צריכה גבע | סה"כ צריכה שפל | סה"כ צריכה בקוט"ש | סה"כ לתשלום |
|-----------|------------------|----------------|----------------|-------------------|-------------|
| 24.70 | 3,175.10 | 1,804.90 | 388.10 | 5,368.10 | 2,323.31 ₪ |
| | 1,491.03 ₪ | 706.08 ₪ | 126.21 ₪ | | |

| תשלום קבוע | סה"כ לתשלום | לא כולל מע"מ |
|------------|-------------|--------------|
| 188.00 ₪ | | |
| | 2,511.31 ₪ | |

התפלגות חיוב בש"ח לפי תע"ז

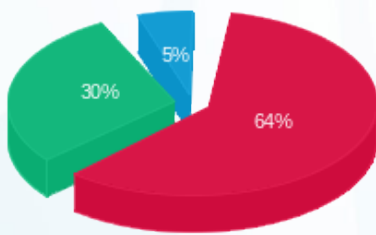

פסגה (1,491.03 ₪) 5%
 גבע (706.08 ₪) 30%
 שפל (126.21 ₪) 64%

הסטוריית צריכה בקוט"ש

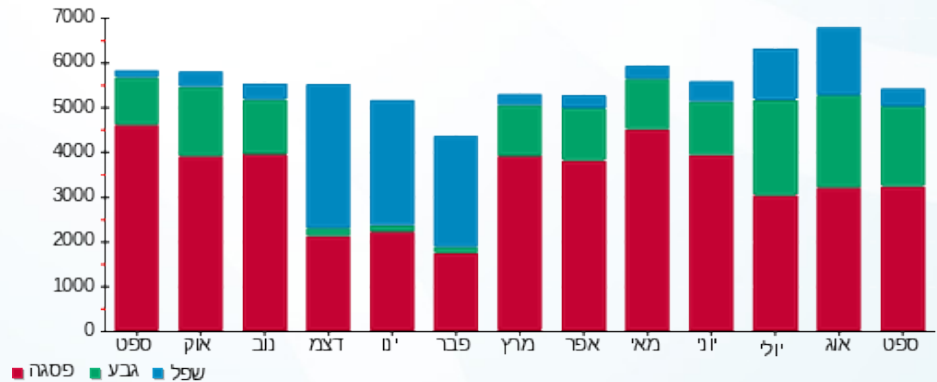



03/10/18

תאריך הפקה:

שם דייר: דסקרט
שם אתר: קניון עזריאלי עכו

30/09/18

תאריך קריאה נוכחית:

01/09/18

תאריך קריאה קודמת:

לקוח/ה נכבד/ה, אנו מתכבדים להגיש את חישוב צריכת החשמל לתקופה 01/09/18 - 30/09/18:

דסקרט - 2 - 81019328

| סוג תעריף | סוג צריכה | קריאה קודמת | קריאה נוכחית | סה"כ צריכה בקוט"ש | מחיר לקוט"ש בא"ג | סה"כ לתשלום |
|--------------------------|-----------|-------------|--------------|-------------------|------------------|-------------|
| פרטי חשבון עבור תאריכים: | | | | | | |
| 777 | פסגה | 01/09/18 | 30/09/18 | 424.75 | 46.96 | 199.46 ₪ |
| 778 | גבע | 6,122.70 | 6,363.65 | 240.95 | 39.12 | 94.26 ₪ |
| 779 | שפל | 6,433.80 | 6,522.55 | 88.75 | 32.52 | 28.86 ₪ |

סה"כ צריכה לדייר:

| שיא ביקוש | סה"כ צריכה בפסגה | סה"כ צריכה גבע | סה"כ צריכה שפל | סה"כ צריכה בקוט"ש | סה"כ לתשלום |
|-----------|------------------|----------------|----------------|-------------------|-------------|
| 4.55 | 424.75 | 240.95 | 88.75 | 754.45 | 322.58 ₪ |
| | 199.46 ₪ | 94.26 ₪ | 28.86 ₪ | | |

| | | |
|----------|--------------------|---------------------|
| 188.00 ₪ | תשלום קבוע | |
| 510.58 ₪ | סה"כ לתשלום | לא כולל מע"מ |

התפלגות חיוב בש"ח לפי תעו"ז

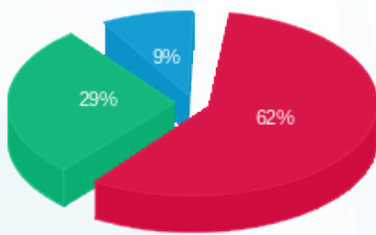

■ פסגה (199.46 ₪)
■ גבע (94.26 ₪)
■ שפל (28.86 ₪)

הסטוריית צריכה בקוט"ש

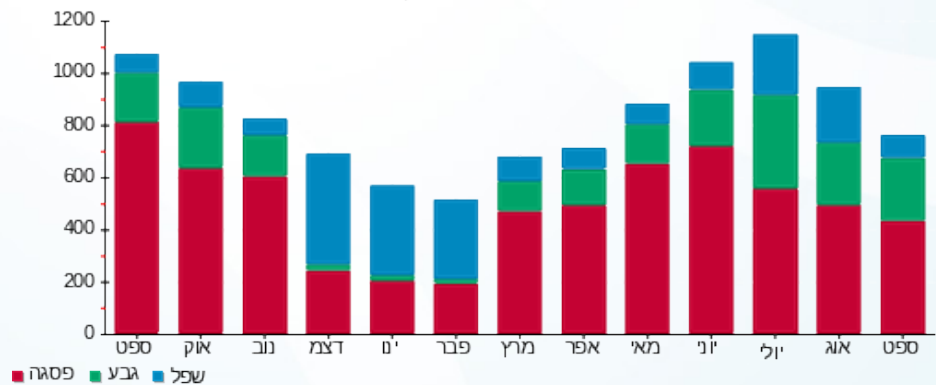



03/10/18

תאריך הפקה:

שם דייר: הודים
שם אתר: קניון עזריאלי עכו

30/09/18

תאריך קריאה נוכחית:

01/09/18

תאריך קריאה קודמת:

לקוח/ה נכבד/ה, אנו מתכבדים להגיש את חישוב צריכת החשמל לתקופה 01/09/18 - 30/09/18:

הודים - 6 - 81018663

| סה"כ לתשלום | מחיר לקוט"ש בא"ג | סה"כ צריכה בקוט"ש | קריאה נוכחית | קריאה קודמת | סוג צריכה | סוג תעריף |
|-------------|------------------|-------------------|--------------|-------------|--------------------------|-----------|
| | | | 30/09/18 | 01/09/18 | פרטי חשבון עבור תאריכים: | |
| ₪ 453.96 | 46.96 | 966.70 | 89,233.70 | 88,267.00 | פסגה | 777 |
| ₪ 197.71 | 39.12 | 505.40 | 32,303.10 | 31,797.70 | גבע | 778 |
| ₪ 43.61 | 32.52 | 134.10 | 37,163.20 | 37,029.10 | שפל | 779 |

סה"כ צריכה לדייר:

| סה"כ לתשלום | סה"כ צריכה בקוט"ש | סה"כ צריכה שפל | סה"כ צריכה גבע | סה"כ צריכה בפסגה | שיא ביקוש |
|-------------|-------------------|----------------|----------------|------------------|-----------|
| ₪ 695.28 | 1,606.20 | 134.10 | 505.40 | 966.70 | 9.10 |
| | | ₪ 43.61 | ₪ 197.71 | ₪ 453.96 | |

| | | |
|----------|--------------------|---------------------|
| ₪ 188.00 | תשלום קבוע | |
| ₪ 883.28 | סה"כ לתשלום | לא כולל מע"מ |

התפלגות חיוב בש"ח לפי תעו"ז

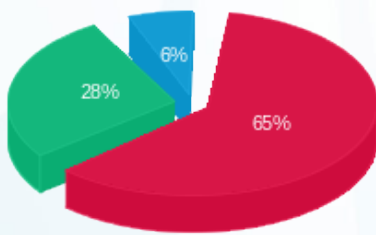

■ פסגה (₪ 453.96)
■ גבע (₪ 197.71)
■ שפל (₪ 43.61)

הסטוריית צריכה בקוט"ש

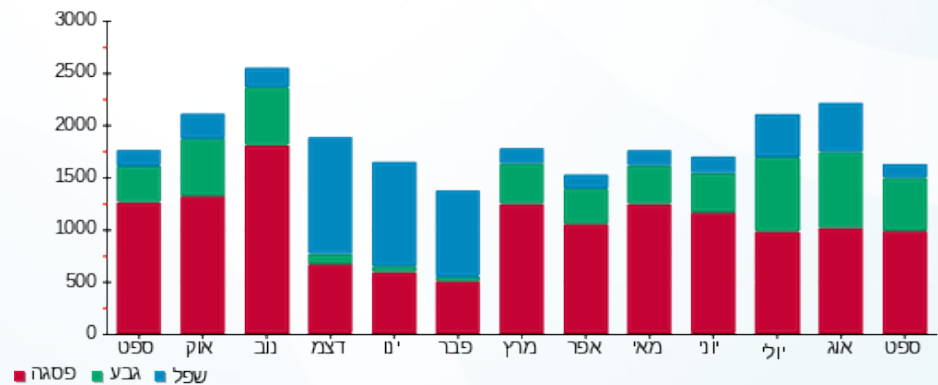



03/10/18

תאריך הפקה:

שם דייר: הוניתמן קידס חדש

30/09/18

תאריך קריאה נוכחית:

שם אתר: קניון עזריאלי עכו

01/09/18

תאריך קריאה קודמת:

לקוח/ה נכבד/ה, אנו מתכבדים להגיש את חישוב צריכת החשמל לתקופה 01/09/18 - 30/09/18:

הוניתמן קידס חדש - 1 - 81018786

| סה"כ לתשלום | מחיר לקוט"ש בא"ג | סה"כ צריכה בקוט"ש | קריאה נוכחית | קריאה קודמת | סוג צריכה | סוג תעריף |
|-------------|------------------|-------------------|--------------|-------------|--------------------------|-----------|
| | | | 30/09/18 | 01/09/18 | פרטי חשבון עבור תאריכים: | |
| ₪ 342.34 | 46.96 | 729.00 | 70,191.60 | 69,462.60 | פסגה | 777 |
| ₪ 151.71 | 39.12 | 387.80 | 27,065.30 | 26,677.50 | גבע | 778 |
| ₪ 41.92 | 32.52 | 128.90 | 38,093.10 | 37,964.20 | שפל | 779 |

סה"כ צריכה לדייר:

| סה"כ לתשלום | סה"כ צריכה בקוט"ש | סה"כ צריכה שפל | סה"כ צריכה גבע | סה"כ צריכה בפסגה | שיא ביקוש |
|-------------|-------------------|----------------|----------------|------------------|-----------|
| ₪ 535.96 | 1,245.70 | 128.90 | 387.80 | 729.00 | 11.40 |
| | | ₪ 41.92 | ₪ 151.71 | ₪ 342.34 | |

| | | |
|----------|--------------------|---------------------|
| ₪ 188.00 | תשלום קבוע | |
| ₪ 723.96 | סה"כ לתשלום | לא כולל מע"מ |

התפלגות חיוב בש"ח לפי תע"ז

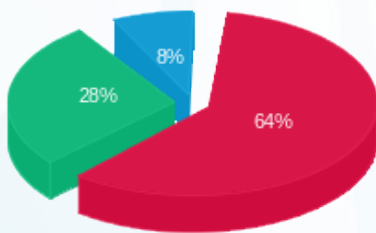

- פסגה (₪ 342.34) 64%
- גבע (₪ 151.71) 28%
- שפל (₪ 41.92) 8%

הסטוריית צריכה בקוט"ש

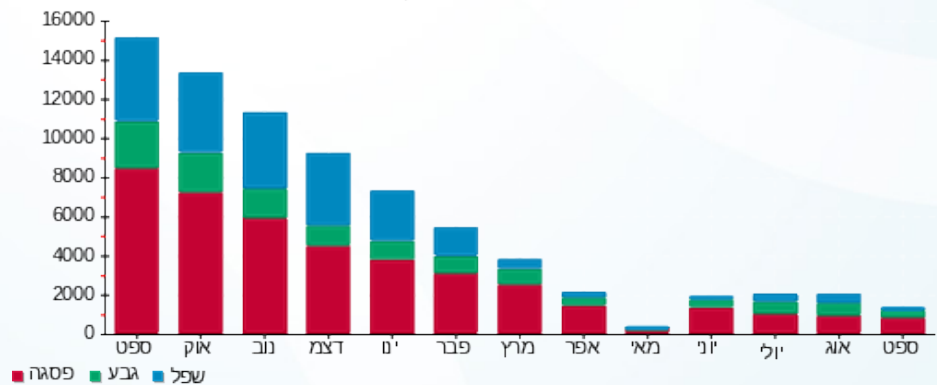



03/10/18

תאריך הפקה:

שם דייר: הזנה לוח מפוחים SBMGE (לא לחיוב)

30/09/18

תאריך קריאה נוכחית:

שם אתר: קניון עזריאלי עכו

01/09/18

תאריך קריאה קודמת:

לקוח/ה נכבד/ה, אנו מתכבדים להגיש את חישוב צריכת החשמל לתקופה 01/09/18 - 30/09/18:

הזנה לוח מפוחים SBMGE (לא לחיוב) - 7 - 81019676

| סוג תעריף | סוג צריכה | קריאה קודמת | קריאה נוכחית | סה"כ צריכה בקוט"ש | מחיר לקוט"ש בא"ג | סה"כ לתשלום |
|--------------------------|-----------|-------------|--------------|-------------------|------------------|-------------|
| פרטי חשבון עבור תאריכים: | | | | | | |
| 777 | פסגה | 01/09/18 | 30/09/18 | 4.00 | 46.96 | 1.88 ₪ |
| 778 | גבע | 221.00 | 224.90 | 3.90 | 39.12 | 1.53 ₪ |
| 779 | שפל | 707.80 | 715.90 | 8.10 | 32.52 | 2.63 ₪ |

סה"כ צריכה לדייר:

| שיא ביקוש | סה"כ צריכה בפסגה | סה"כ צריכה גבע | סה"כ צריכה שפל | סה"כ צריכה בקוט"ש | סה"כ לתשלום |
|-----------|------------------|----------------|----------------|-------------------|-------------|
| | 4.00 | 3.90 | 8.10 | 16.00 | 6.04 ₪ |
| | 1.88 ₪ | 1.53 ₪ | 2.63 ₪ | | |

| | | |
|----------|--------------------|---------------------|
| 188.00 ₪ | תשלום קבוע | |
| 194.04 ₪ | סה"כ לתשלום | לא כולל מע"מ |

התפלגות חיוב בש"ח לפי תע"ז

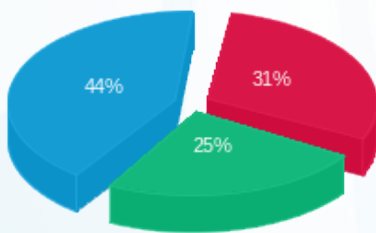

פסגה (1.88 ₪) 44%
גבע (1.53 ₪) 25%
שפל (2.63 ₪) 31%

הסטוריית צריכה בקוט"ש

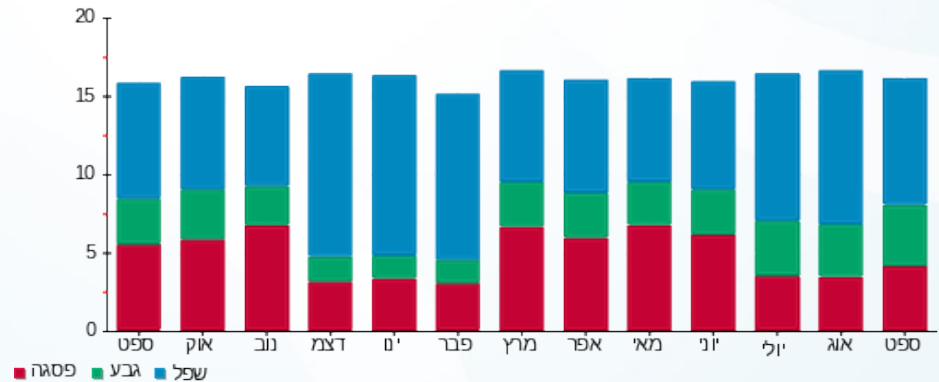



03/10/18

תאריך הפקה:

שם דייר: הזנה ללוח SBP1 חניון

30/09/18

תאריך קריאה נוכחית:

שם אתר: קניון עזריאלי עכו

01/09/18

תאריך קריאה קודמת:

לקוח/ה נכבד/ה, אנו מתכבדים להגיש את חישוב צריכת החשמל לתקופה 01/09/18 - 30/09/18:

הזנה ללוח SBP1 (לא לחיוב) - 1 - 14155683

| סה"כ לתשלום | מחיר לקוט"ש בא"ג | סה"כ צריכה בקוט"ש | קריאה נוכחית | קריאה קודמת | סוג צריכה | סוג תעריף |
|-------------|------------------|-------------------|--------------|-------------|--------------------------|-----------|
| | | | 30/09/18 | 01/09/18 | פרטי חשבון עבור תאריכים: | |
| ₪ 30.31 | 46.96 | 64.53 | 4,970.53 | 4,906.00 | פסגה | 777 |
| ₪ 39.85 | 39.12 | 101.87 | 3,534.47 | 3,432.60 | גבע | 778 |
| ₪ 124.75 | 32.52 | 383.60 | 14,554.80 | 14,171.20 | שפל | 779 |

סה"כ צריכה לדייר:

| סה"כ לתשלום | סה"כ צריכה בקוט"ש | סה"כ צריכה שפל | סה"כ צריכה גבע | סה"כ צריכה בפסגה | שיא ביקוש |
|-------------|-------------------|----------------|----------------|------------------|-----------|
| ₪ 194.90 | 550.002 | 383.60 | 101.87 | 64.53 | 1.46 |
| | | ₪ 124.75 | ₪ 39.85 | ₪ 30.31 | |

| | | |
|----------|--------------------|---------------------|
| ₪ 188.00 | תשלום קבוע | |
| ₪ 382.90 | סה"כ לתשלום | לא כולל מע"מ |

התפלגות חיוב בש"ח לפי תע"ז

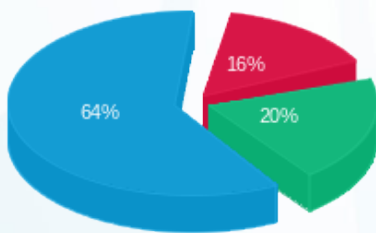

- פסגה (₪ 30.31)
- גבע (₪ 39.85)
- שפל (₪ 124.75)

הסטוריית צריכה בקוט"ש

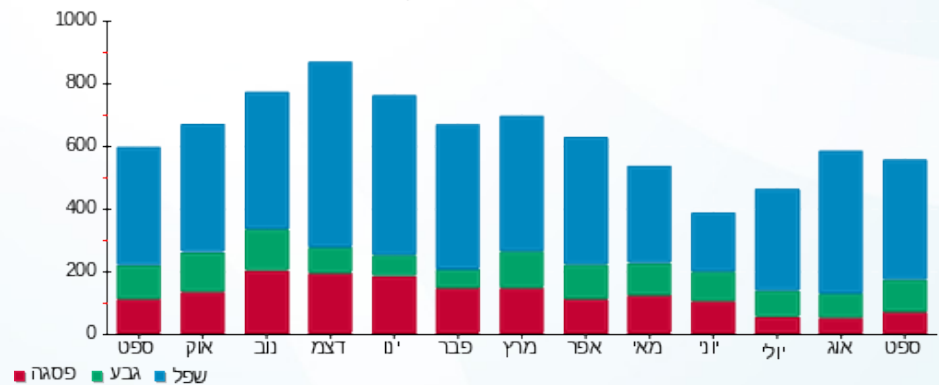

03/10/18 תאריך הפקה:
 30/09/18 תאריך קריאה נוכחית:
 01/09/18 תאריך קריאה קודמת:

שם דייר: הזנה ללוח SBP2 חניון
 שם אתר: קניון עזריאלי עכו

לקוח/ה נכבד/ה, אנו מתכבדים להגיש את חישוב צריכת החשמל לתקופה 01/09/18 - 30/09/18:

הזנה ללוח SBP2 (לא לחיוב) - 2 - 14155683

| סה"כ לתשלום | מחיר לקוט"ש בא"ג | סה"כ צריכה בקוט"ש | קריאה נוכחית | קריאה קודמת | סוג צריכה | סוג תעריף |
|-------------|------------------|-------------------|--------------|-------------|--------------------------|-----------|
| | | | 30/09/18 | 01/09/18 | פרטי חשבון עבור תאריכים: | |
| 135.48 ₪ | 46.96 | 288.50 | 13,088.10 | 12,799.60 | פסגה | 777 |
| 97.03 ₪ | 39.12 | 248.03 | 6,557.23 | 6,309.20 | גבע | 778 |
| 113.28 ₪ | 32.52 | 348.33 | 17,216.33 | 16,868.00 | שפל | 779 |

סה"כ צריכה לדייר:

| סה"כ לתשלום | סה"כ צריכה בקוט"ש | סה"כ צריכה שפל | סה"כ צריכה גבע | סה"כ צריכה בפסגה | שיא ביקוש |
|-------------|-------------------|----------------|----------------|------------------|-----------|
| 345.79 ₪ | 884.87 | 348.33 | 248.03 | 288.50 | 2.90 |
| | | 113.28 ₪ | 97.03 ₪ | 135.48 ₪ | |

| | | |
|----------|--------------------|---------------------|
| 188.00 ₪ | תשלום קבוע | |
| 533.79 ₪ | סה"כ לתשלום | לא כולל מע"מ |

התפלגות חיוב בש"ח לפי תעו"ז

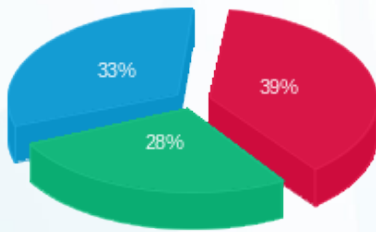

פסגה (135.48 ₪) 33%
 גבע (97.03 ₪) 28%
 שפל (113.28 ₪) 39%

הסטוריית צריכה בקוט"ש

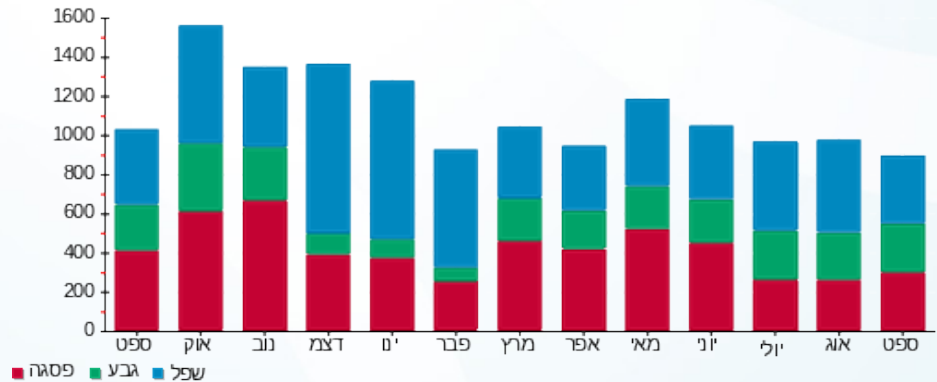



03/10/18 תאריך הפקה:
 30/09/18 תאריך קריאה נוכחית:
 01/09/18 תאריך קריאה קודמת:

שם דייר: הזנה ללוח SBP3 חניון
 שם אתר: קניון עזריאלי עכו

לקוח/ה נכבד/ה, אנו מתכבדים להגיש את חישוב צריכת החשמל לתקופה 01/09/18 - 30/09/18:

הזנה ללוח SBP3 (לא לחיוב) - 3 - 14155683

| סוג תעריף | סוג צריכה | קריאה קודמת | קריאה נוכחית | סה"כ צריכה בקוט"ש | מחיר לקוט"ש בא"ג | סה"כ לתשלום |
|-----------|-----------|-------------|--------------|--------------------------|------------------|-------------|
| | | 01/09/18 | 30/09/18 | פרטי חשבון עבור תאריכים: | | |
| 777 | פסגה | 91,108.40 | 93,421.20 | 2,312.80 | 46.96 | 1,086.09 ₪ |
| 778 | גבע | 46,294.60 | 48,100.27 | 1,805.67 | 39.12 | 706.38 ₪ |
| 779 | שפל | 103,634.90 | 106,707.70 | 3,072.80 | 32.52 | 999.27 ₪ |

סה"כ צריכה לדייר:

| שיא ביקוש | סה"כ צריכה בפסגה | סה"כ צריכה גבע | סה"כ צריכה שפל | סה"כ צריכה בקוט"ש | סה"כ לתשלום |
|-----------|------------------|----------------|----------------|-------------------|-------------|
| 22.84 | 2,312.80 | 1,805.67 | 3,072.80 | 7,191.27 | 2,791.74 ₪ |
| | 1,086.09 ₪ | 706.38 ₪ | 999.27 ₪ | | |

| לא כולל מע"מ | תשלום קבוע |
|--------------|-------------|
| 2,979.74 ₪ | 188.00 ₪ |
| | סה"כ לתשלום |

התפלגות חיוב בש"ח לפי תע"ז

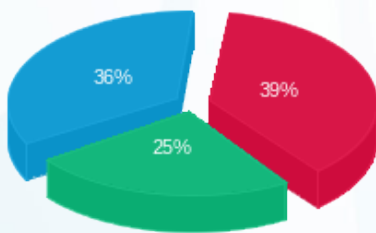

פסגה (1,086.09 ₪) 36%
 גבע (706.38 ₪) 25%
 שפל (999.27 ₪) 39%

הסטוריית צריכה בקוט"ש

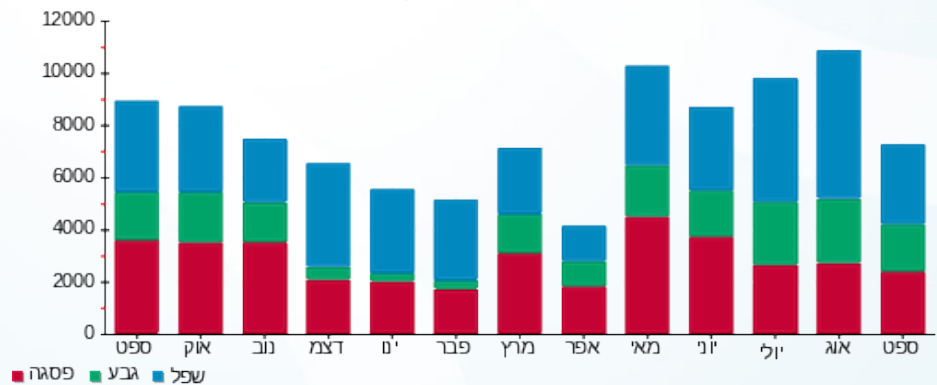

03/10/18 תאריך הפקה:
 30/09/18 תאריך קריאה נוכחית:
 01/09/18 תאריך קריאה קודמת:

שם דייר: הילה נכס פנוי
 שם אתר: קניון עזריאלי עכו

לקוח/ה נכבד/ה, אנו מתכבדים להגיש את חישוב צריכת החשמל לתקופה 01/09/18 - 30/09/18:

הילה - 7 - 81019583

| סה"כ לתשלום | מחיר לקוט"ש בא"ג | סה"כ צריכה בקוט"ש | קריאה נוכחית | קריאה קודמת | סוג צריכה | סוג תעריף |
|-------------|------------------|-------------------|--------------|-------------|--------------------------|-----------|
| | | | 30/09/18 | 01/09/18 | פרטי חשבון עבור תאריכים: | |
| ₪ 4.13 | 46.96 | 8.80 | 44,175.00 | 44,166.20 | פסגה | 777 |
| ₪ 3.99 | 39.12 | 10.20 | 15,418.70 | 15,408.50 | גבע | 778 |
| ₪ 6.41 | 32.52 | 19.70 | 20,945.10 | 20,925.40 | שפל | 779 |

סה"כ צריכה לדייר:

| סה"כ לתשלום | סה"כ צריכה בקוט"ש | סה"כ צריכה שפל | סה"כ צריכה גבע | סה"כ צריכה בפסגה | שיא ביקוש |
|-------------|-------------------|----------------|----------------|------------------|-----------|
| ₪ 14.53 | 38.70 | 19.70 | 10.20 | 8.80 | 0.30 |
| | | ₪ 6.41 | ₪ 3.99 | ₪ 4.13 | |

| | | |
|----------|--------------------|---------------------|
| ₪ 188.00 | תשלום קבוע | |
| ₪ 202.53 | סה"כ לתשלום | לא כולל מע"מ |

התפלגות חיוב בש"ח לפי תעו"ז

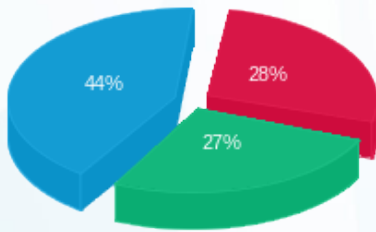

פסגה (₪ 4.13) ■
 גבע (₪ 3.99) ■
 שפל (₪ 6.41) ■

הסטוריית צריכה בקוט"ש

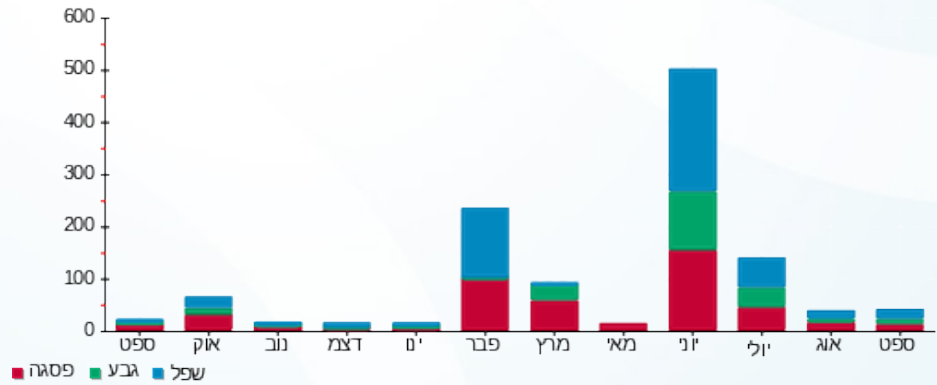



03/10/18

תאריך הפקה:

שם דייר: ווהו WOW
שם אתר: קניון עזריאלי עכו

30/09/18

תאריך קריאה נוכחית:

01/09/18

תאריך קריאה קודמת:

לקוח/ה נכבד/ה, אנו מתכבדים להגיש את חישוב צריכת החשמל לתקופה 01/09/18 - 30/09/18:

ליידי קר - 5 - 81019328

| סוג תעריף | סוג צריכה | קריאה קודמת | קריאה נוכחית | סה"כ צריכה בקוט"ש | מחיר לקוט"ש בא"ג | סה"כ לתשלום |
|-----------|-----------|-------------|--------------|--------------------------|------------------|-------------|
| | | 01/09/18 | 30/09/18 | פרטי חשבון עבור תאריכים: | | |
| 777 | פסגה | 124,160.70 | 126,024.20 | 1,863.50 | 46.96 | 875.10 ₪ |
| 778 | גבע | 46,297.50 | 47,278.80 | 981.30 | 39.12 | 383.88 ₪ |
| 779 | שפל | 57,499.50 | 57,771.10 | 271.60 | 32.52 | 88.32 ₪ |

סה"כ צריכה לדייר:

| שיא ביקוש | סה"כ צריכה בפסגה | סה"כ צריכה גבע | סה"כ צריכה שפל | סה"כ צריכה בקוט"ש | סה"כ לתשלום |
|-----------|------------------|----------------|----------------|-------------------|-------------|
| 16.80 | 1,863.50 | 981.30 | 271.60 | 3,116.40 | 1,347.31 ₪ |
| | 875.10 ₪ | 383.88 ₪ | 88.32 ₪ | | |

| תשלום קבוע | סה"כ לתשלום |
|------------|--------------|
| 188.00 ₪ | 1,535.31 ₪ |
| | לא כולל מע"מ |

התפלגות חיוב בש"ח לפי תעו"ז

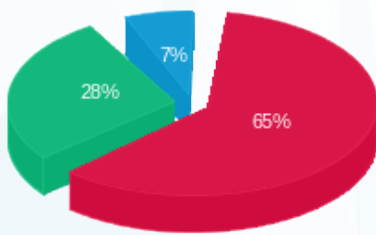

- פסגה (875.10 ₪) - 65%
- גבע (383.88 ₪) - 28%
- שפל (88.32 ₪) - 7%

הסטוריית צריכה בקוט"ש

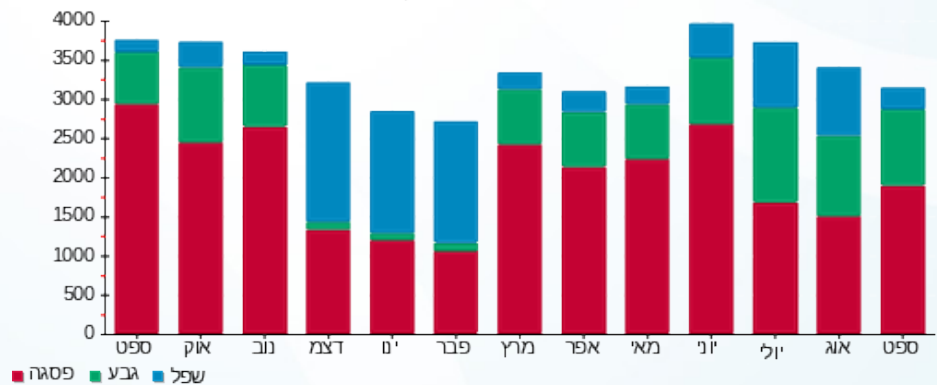



03/10/18 תאריך הפקה:
 30/09/18 תאריך קריאה נוכחית:
 01/09/18 תאריך קריאה קודמת:

שם דייר: ורדינון
 שם אתר: קניון עזריאלי עכו

לקוח/ה נכבד/ה, אנו מתכבדים להגיש את חישוב צריכת החשמל לתקופה 01/09/18 - 30/09/18:

ורדינון - 8 - 81016096

| סה"כ לתשלום | מחיר לקוט"ש בא"ג | סה"כ צריכה בקוט"ש | קריאה נוכחית | קריאה קודמת | סוג צריכה | סוג תעריף |
|-------------|------------------|-------------------|--------------|-------------|--------------------------|-----------|
| | | | 30/09/18 | 01/09/18 | פרטי חשבון עבור תאריכים: | |
| 1,390.96 ₪ | 46.96 | 2,962.00 | 253,896.20 | 250,934.20 | פסגה | 777 |
| 559.42 ₪ | 39.12 | 1,430.00 | 89,740.00 | 88,310.00 | גבע | 778 |
| 170.01 ₪ | 32.52 | 522.80 | 78,730.20 | 78,207.40 | שפל | 779 |

סה"כ צריכה לדייר:

| סה"כ לתשלום | סה"כ צריכה בקוט"ש | סה"כ צריכה שפל | סה"כ צריכה גבע | סה"כ צריכה בפסגה | שיא ביקוש |
|-------------|-------------------|----------------|----------------|------------------|-----------|
| 2,120.39 ₪ | 4,914.80 | 522.80 | 1,430.00 | 2,962.00 | 0.03 |
| | | 170.01 ₪ | 559.42 ₪ | 1,390.96 ₪ | |

| | | |
|------------|--------------------|---------------------|
| 188.00 ₪ | תשלום קבוע | |
| 2,308.39 ₪ | סה"כ לתשלום | לא כולל מע"מ |

התפלגות חיוב בש"ח לפי תעו"ז

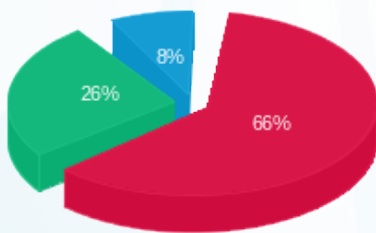

פסגה (1,390.96 ₪) 8%
 גבע (559.42 ₪) 26%
 שפל (170.01 ₪) 66%

הסטוריית צריכה בקוט"ש

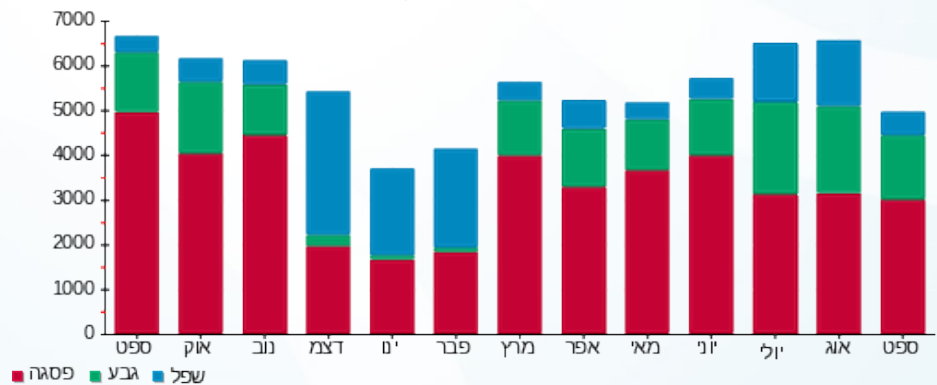



03/10/18 תאריך הפקה:
 30/09/18 תאריך קריאה נוכחית:
 01/09/18 תאריך קריאה קודמת:

שם דייר: זברה
 שם אתר: קניון עזריאלי עכו

לקוח/ה נכבד/ה, אנו מתכבדים להגיש את חישוב צריכת החשמל לתקופה 01/09/18 - 30/09/18:

זברה - 5 - 81018361

| סה"כ לתשלום | מחיר לקוט"ש בא"ג | סה"כ צריכה בקוט"ש | קריאה נוכחית | קריאה קודמת | סוג צריכה | סוג תעריף |
|-------------|------------------|-------------------|--------------|-------------|--------------------------|-----------|
| | | | 30/09/18 | 01/09/18 | פרטי חשבון עבור תאריכים: | |
| 2,232.57 ₪ | 46.96 | 4,754.20 | 383,759.60 | 379,005.40 | פסגה | 777 |
| 1,090.90 ₪ | 39.12 | 2,788.60 | 146,083.60 | 143,295.00 | גבע | 778 |
| 214.18 ₪ | 32.52 | 658.60 | 153,024.60 | 152,366.00 | שפל | 779 |

סה"כ צריכה לדייר:

| סה"כ לתשלום | סה"כ צריכה בקוט"ש | סה"כ צריכה שפל | סה"כ צריכה גבע | סה"כ צריכה בפסגה | שיא ביקוש |
|-------------|-------------------|----------------|----------------|------------------|-----------|
| 3,537.65 ₪ | 8,201.40 | 658.60 | 2,788.60 | 4,754.20 | 33.80 |
| | | 214.18 ₪ | 1,090.90 ₪ | 2,232.57 ₪ | |

| | | |
|------------|--------------------|---------------------|
| 188.00 ₪ | תשלום קבוע | |
| 3,725.65 ₪ | סה"כ לתשלום | לא כולל מע"מ |

התפלגות חיוב בש"ח לפי תעו"ז

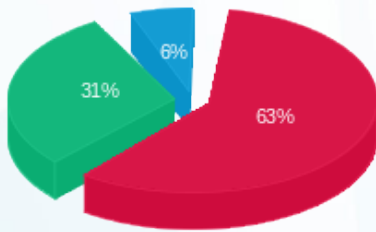

פסגה (2,232.57 ₪)
 גבע (1,090.90 ₪)
 שפל (214.18 ₪)

הסטוריית צריכה בקוט"ש

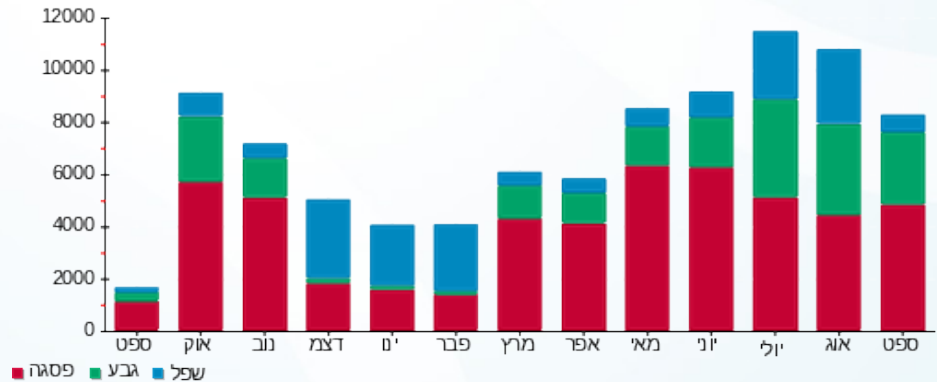



03/10/18 תאריך הפקה:
 30/09/18 תאריך קריאה נוכחית:
 01/09/18 תאריך קריאה קודמת:

שם דייר: זיפ חדש
 שם אתר: קניון עזריאלי עכו

לקוח/ה נכבד/ה, אנו מתכבדים להגיש את חישוב צריכת החשמל לתקופה 01/09/18 - 30/09/18:

זיפ - 7 - 81017284

| סה"כ לתשלום | מחיר לקוט"ש בא"ג | סה"כ צריכה בקוט"ש | קריאה נוכחית | קריאה קודמת | סוג צריכה | סוג תעריף |
|-------------|------------------|-------------------|--------------|-------------|--------------------------|-----------|
| | | | 30/09/18 | 01/09/18 | פרטי חשבון עבור תאריכים: | |
| 1,126.24 ₪ | 46.96 | 2,398.30 | 219,859.80 | 217,461.50 | פסגה | 777 |
| 549.48 ₪ | 39.12 | 1,404.60 | 83,849.50 | 82,444.90 | גבע | 778 |
| 117.69 ₪ | 32.52 | 361.90 | 100,841.90 | 100,480.00 | שפל | 779 |

סה"כ צריכה לדייר:

| סה"כ לתשלום | סה"כ צריכה בקוט"ש | סה"כ צריכה שפל | סה"כ צריכה גבע | סה"כ צריכה בפסגה | שיא ביקוש |
|-------------|-------------------|----------------|----------------|------------------|-----------|
| 1,793.41 ₪ | 4,164.80 | 361.90 | 1,404.60 | 2,398.30 | 0.03 |
| | | 117.69 ₪ | 549.48 ₪ | 1,126.24 ₪ | |

| | | |
|------------|--------------------|---------------------|
| 188.00 ₪ | תשלום קבוע | |
| 1,981.41 ₪ | סה"כ לתשלום | לא כולל מע"מ |

התפלגות חיוב בש"ח לפי תעו"ז

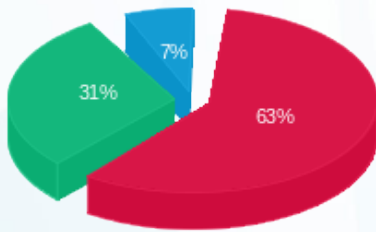

פסגה (1,126.24 ₪) 7%
 גבע (549.48 ₪) 31%
 שפל (117.69 ₪) 63%

הסטוריית צריכה בקוט"ש

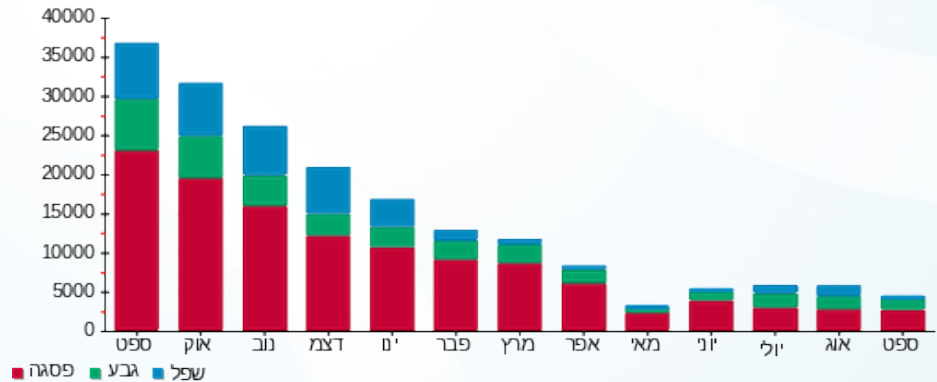



03/10/18

תאריך הפקה:

שם דייר: חדר בקרה
שם אתר: קניון עזריאלי עכו

30/09/18

תאריך קריאה נוכחית:

01/09/18

תאריך קריאה קודמת:

לקוח/ה נכבד/ה, אנו מתכבדים להגיש את חישוב צריכת החשמל לתקופה 01/09/18 - 30/09/18:

חדר בקרה - 5 - 81022861

| סה"כ לתשלום | מחיר לקוט"ש בא"ג | סה"כ צריכה בקוט"ש | קריאה נוכחית | קריאה קודמת | סוג צריכה | סוג תעריף |
|-------------|------------------|-------------------|--------------|-------------|--------------------------|-----------|
| | | | 30/09/18 | 01/09/18 | פרטי חשבון עבור תאריכים: | |
| ₪ 405.73 | 46.96 | 864.00 | 53,612.70 | 52,748.70 | פסגה | 777 |
| ₪ 320.74 | 39.12 | 819.90 | 29,965.10 | 29,145.20 | גבע | 778 |
| ₪ 554.17 | 32.52 | 1,704.10 | 89,081.90 | 87,377.80 | שפל | 779 |

סה"כ צריכה לדייר:

| סה"כ לתשלום | סה"כ צריכה בקוט"ש | סה"כ צריכה שפל | סה"כ צריכה גבע | סה"כ צריכה בפסגה | שיא ביקוש |
|-------------|-------------------|----------------|----------------|------------------|-----------|
| ₪ 1,280.65 | 3,388.00 | 1,704.10 | 819.90 | 864.00 | 5.00 |
| | | ₪ 554.17 | ₪ 320.74 | ₪ 405.73 | |

| | | |
|------------|--------------------|---------------------|
| ₪ 188.00 | תשלום קבוע | |
| ₪ 1,468.65 | סה"כ לתשלום | לא כולל מע"מ |

התפלגות חיוב בש"ח לפי תע"ז

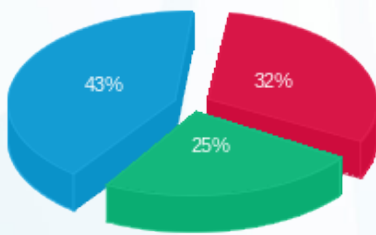

■ פסגה (₪ 405.73)
■ גבע (₪ 320.74)
■ שפל (₪ 554.17)

הסטוריית צריכה בקוט"ש

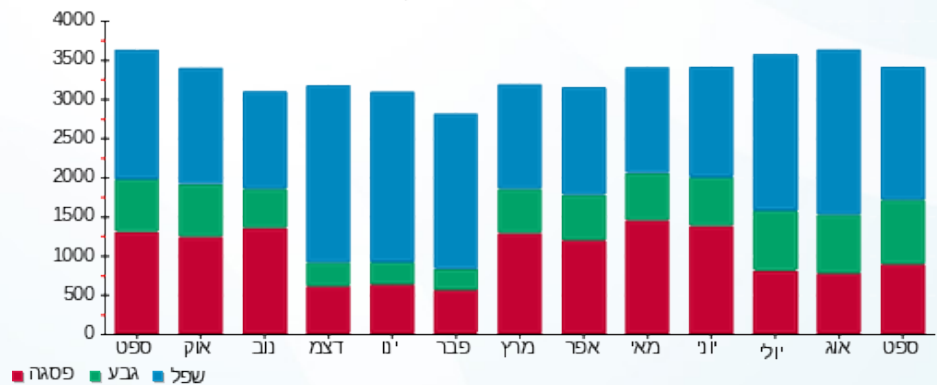



03/10/18

תאריך הפקדה:

שם דייר: טוונטי פור סבן קבוע

30/09/18

תאריך קריאה נוכחית:

שם אתר: קניון עזריאלי עכו

01/09/18

תאריך קריאה קודמת:

לקוח/ה נכבד/ה, אנו מתכבדים להגיש את חישוב צריכת החשמל לתקופה 01/09/18 - 30/09/18:

טוונטי פור סבן זמני - 5 - 81017284

| סוג תעריף | סוג צריכה | קריאה קודמת | קריאה נוכחית | סה"כ צריכה בקוט"ש | מחיר לקוט"ש בא"ג | סה"כ לתשלום |
|--------------------------|-----------|-------------|--------------|-------------------|------------------|-------------|
| פרטי חשבון עבור תאריכים: | | | | | | |
| 777 | פסגה | 01/09/18 | 30/09/18 | 3,714.00 | 46.96 | 1,744.09 ₪ |
| 778 | גבע | 68,300.40 | 70,467.80 | 2,167.40 | 39.12 | 847.89 ₪ |
| 779 | שפל | 83,679.00 | 84,286.40 | 607.40 | 32.52 | 197.53 ₪ |

סה"כ צריכה לדייר:

| שיא ביקוש | סה"כ צריכה בפסגה | סה"כ צריכה גבע | סה"כ צריכה שפל | סה"כ צריכה בקוט"ש | סה"כ לתשלום |
|-----------|------------------|----------------|----------------|-------------------|-------------|
| 0.03 | 3,714.00 | 2,167.40 | 607.40 | 6,488.80 | 2,789.51 ₪ |
| | 1,744.09 ₪ | 847.89 ₪ | 197.53 ₪ | | |

| | | |
|------------|-------------|--------------|
| 188.00 ₪ | תשלום קבוע | |
| 2,977.51 ₪ | סה"כ לתשלום | לא כולל מע"מ |

התפלגות חיוב בש"ח לפי תע"ז

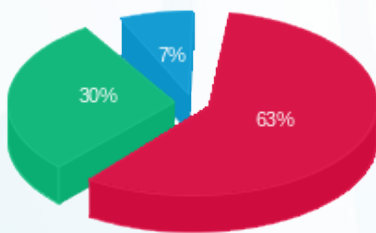

פסגה (1,744.09 ₪) 7%
 גבע (847.89 ₪) 30%
 שפל (197.53 ₪) 63%

הסטוריית צריכה בקוט"ש

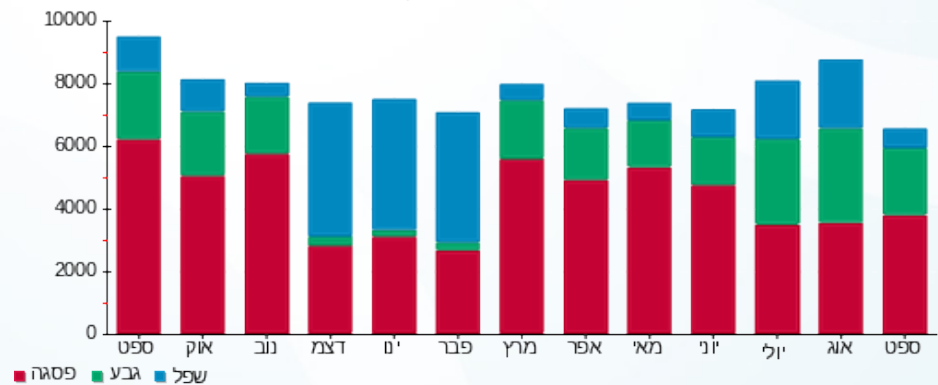



03/10/18

תאריך הפקה:

שם דייר: טויס א ראס קבוע

30/09/18

תאריך קריאה נוכחית:

שם אתר: קניון עזריאלי עכו

01/09/18

תאריך קריאה קודמת:

לקוח/ה נכבד/ה, אנו מתכבדים להגיש את חישוב צריכת החשמל לתקופה 01/09/18 - 30/09/18:

טויס א ראס קבוע - 6 - 81016096

| סוג תעריף | סוג צריכה | קריאה קודמת | קריאה נוכחית | סה"כ צריכה בקוט"ש | מחיר לקוט"ש בא"ג | סה"כ לתשלום |
|--------------------------|-----------|-------------|--------------|-------------------|------------------|-------------|
| פרטי חשבון עבור תאריכים: | | | | | | |
| 777 | פסגה | 01/09/18 | 30/09/18 | 3,894.20 | 46.96 | 1,828.72 ₪ |
| 778 | גבע | 162,770.00 | 164,673.20 | 1,903.20 | 39.12 | 744.53 ₪ |
| 779 | שפל | 273,488.00 | 274,024.20 | 536.20 | 32.52 | 174.37 ₪ |

סה"כ צריכה לדייר:

| שיא ביקוש | סה"כ צריכה בפסגה | סה"כ צריכה גבע | סה"כ צריכה שפל | סה"כ צריכה בקוט"ש | סה"כ לתשלום |
|-----------|------------------|----------------|----------------|-------------------|-------------|
| 0.03 | 3,894.20 | 1,903.20 | 536.20 | 6,333.60 | 2,747.62 ₪ |
| | 1,828.72 ₪ | 744.53 ₪ | 174.37 ₪ | | |

| | | |
|------------|--------------------|---------------------|
| 188.00 ₪ | תשלום קבוע | |
| 2,935.62 ₪ | סה"כ לתשלום | לא כולל מע"מ |

התפלגות חיוב בש"ח לפי תע"ז

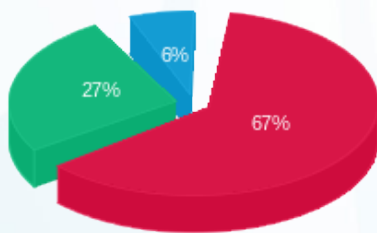

- פסגה (1,828.72 ₪) - 67%
- גבע (744.53 ₪) - 27%
- שפל (174.37 ₪) - 6%

הסטוריית צריכה בקוט"ש

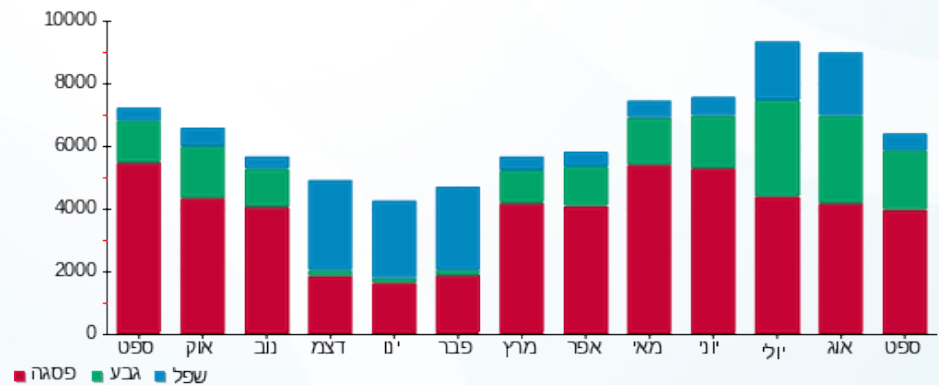



03/10/18 תאריך הפקה:
 30/09/18 תאריך קריאה נוכחית:
 01/09/18 תאריך קריאה קודמת:

שם דייר: טופ-10
 שם אתר: קניון עזריאלי עכו

לקוח/ה נכבד/ה, אנו מתכבדים להגיש את חישוב צריכת החשמל לתקופה 01/09/18 - 30/09/18:

טופ-10 - 2 - 81018663

| סה"כ לתשלום | מחיר לקוט"ש בא"ג | סה"כ צריכה בקוט"ש | קריאה נוכחית | קריאה קודמת | סוג צריכה | סוג תעריף |
|-------------|------------------|-------------------|--------------|-------------|--------------------------|-----------|
| | | | 30/09/18 | 01/09/18 | פרטי חשבון עבור תאריכים: | |
| ₪ 631.94 | 46.96 | 1,345.70 | 128,077.40 | 126,731.70 | פסגה | 777 |
| ₪ 329.74 | 39.12 | 842.90 | 48,325.90 | 47,483.00 | גבע | 778 |
| ₪ 66.96 | 32.52 | 205.90 | 49,970.80 | 49,764.90 | שפל | 779 |

סה"כ צריכה לדייר:

| סה"כ לתשלום | סה"כ צריכה בקוט"ש | סה"כ צריכה שפל | סה"כ צריכה גבע | סה"כ צריכה בפסגה | שיא ביקוש |
|-------------|-------------------|----------------|----------------|------------------|-----------|
| ₪ 1,028.64 | 2,394.50 | 205.90 | 842.90 | 1,345.70 | 13.20 |
| | | ₪ 66.96 | ₪ 329.74 | ₪ 631.94 | |

| | | |
|------------|--------------------|---------------------|
| ₪ 188.00 | תשלום קבוע | |
| ₪ 1,216.64 | סה"כ לתשלום | לא כולל מע"מ |

התפלגות חיוב בש"ח לפי תע"ז

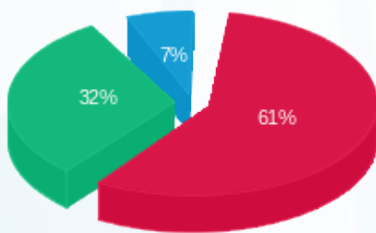

■ פסגה (₪ 631.94)
 ■ גבע (₪ 329.74)
 ■ שפל (₪ 66.96)

הסטוריית צריכה בקוט"ש





03/10/18 תאריך הפקה:
 30/09/18 תאריך קריאה נוכחית:
 01/09/18 תאריך קריאה קודמת:

שם דייר: יינות ביתן
 שם אתר: קניון עזריאלי עכו

לקוח/ה נכבד/ה, אנו מתכבדים להגיש את חישוב צריכת החשמל לתקופה 01/09/18 - 30/09/18:

יינות ביתן - 2 - 14155668

| סה"כ לתשלום | מחיר לקוט"ש בא"ג | סה"כ צריכה בקוט"ש | קריאה נוכחית | קריאה קודמת | סוג צריכה | סוג תעריף |
|-------------|------------------|-------------------|--------------|-------------|--------------------------|-----------|
| | | | 30/09/18 | 01/09/18 | פרטי חשבון עבור תאריכים: | |
| ₪ 8,051.29 | 46.96 | 17,145.01 | 552,585.01 | 535,440.00 | פסגה | 777 |
| ₪ 5,622.72 | 39.12 | 14,373.00 | 292,381.80 | 278,008.80 | גבע | 778 |
| ₪ 9,100.59 | 32.52 | 27,984.60 | 789,217.20 | 761,232.60 | שפל | 779 |

סה"כ צריכה לדייר:

| סה"כ לתשלום | סה"כ צריכה בקוט"ש | סה"כ צריכה שפל | סה"כ צריכה גבע | סה"כ צריכה בפסגה | שיא ביקוש |
|-------------|-------------------|----------------|----------------|------------------|-----------|
| ₪ 22,774.60 | 59,502.61 | 27,984.60 | 14,373.00 | 17,145.01 | 120.96 |
| | | ₪ 9,100.59 | ₪ 5,622.72 | ₪ 8,051.29 | |

| | | |
|-------------|--------------------|---------------------|
| ₪ 188.00 | תשלום קבוע | |
| ₪ 22,962.60 | סה"כ לתשלום | לא כולל מע"מ |

התפלגות חיוב בש"ח לפי תעו"ז

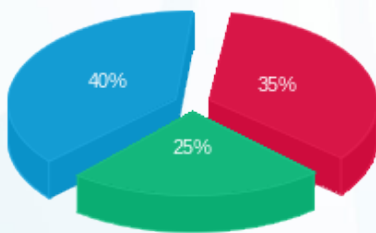

פסגה (₪ 8,051.29)
 גבע (₪ 5,622.72)
 שפל (₪ 9,100.59)

הסטוריית צריכה בקוט"ש

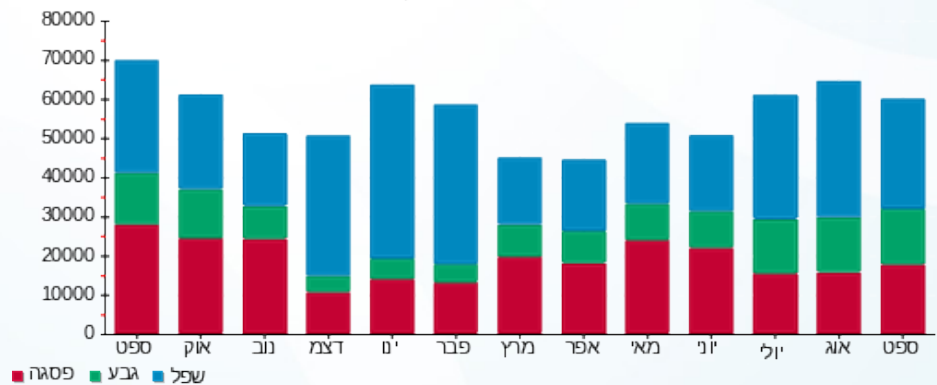



03/10/18

תאריך הפקה:

שם דייר: יפו תל אביב
שם אתר: קניון עזריאלי עכו

30/09/18

תאריך קריאה נוכחית:

01/09/18

תאריך קריאה קודמת:

לקוח/ה נכבד/ה, אנו מתכבדים להגיש את חישוב צריכת החשמל לתקופה 01/09/18 - 30/09/18:

יפו תל אביב - 1 - 81018663

| סה"כ לתשלום | מחיר לקוט"ש בא"ג | סה"כ צריכה בקוט"ש | קריאה נוכחית | קריאה קודמת | סוג צריכה | סוג תעריף |
|-------------|------------------|-------------------|--------------|-------------|--------------------------|-----------|
| | | | 30/09/18 | 01/09/18 | פרטי חשבון עבור תאריכים: | |
| 1,712.35 ₪ | 46.96 | 3,646.40 | 388,578.80 | 384,932.40 | פסגה | 777 |
| 887.71 ₪ | 39.12 | 2,269.20 | 149,970.80 | 147,701.60 | גבע | 778 |
| 523.83 ₪ | 32.52 | 1,610.80 | 187,081.20 | 185,470.40 | שפל | 779 |

סה"כ צריכה לדייר:

| סה"כ לתשלום | סה"כ צריכה בקוט"ש | סה"כ צריכה שפל | סה"כ צריכה גבע | סה"כ צריכה בפסגה | שיא ביקוש |
|-------------|-------------------|----------------|----------------|------------------|-----------|
| 3,123.89 ₪ | 7,526.40 | 1,610.80 | 2,269.20 | 3,646.40 | 29.60 |
| | | 523.83 ₪ | 887.71 ₪ | 1,712.35 ₪ | |

| | | |
|------------|--------------------|---------------------|
| 188.00 ₪ | תשלום קבוע | |
| 3,311.89 ₪ | סה"כ לתשלום | לא כולל מע"מ |

התפלגות חיוב בש"ח לפי תעו"ז

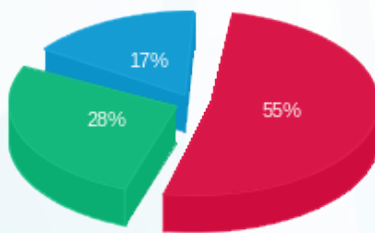

■ פסגה (1,712.35 ₪)
■ גבע (887.71 ₪)
■ שפל (523.83 ₪)

הסטוריית צריכה בקוט"ש

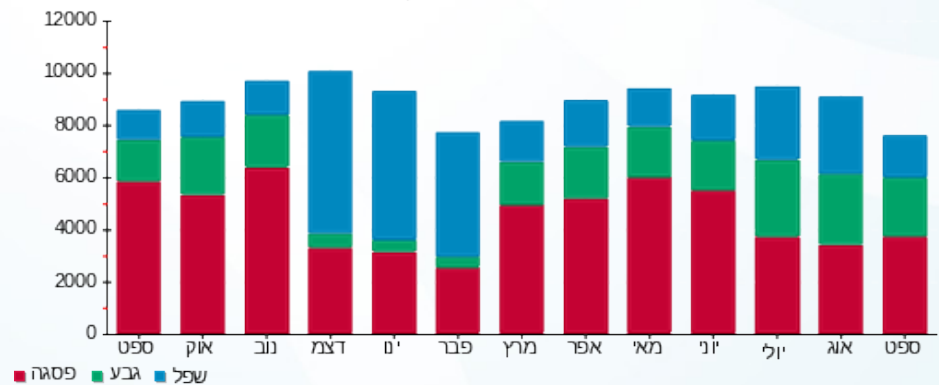



03/10/18

תאריך הפקדה:

שם דייר: להלה לנד
שם אתר: קניון עזריאלי עכו

30/09/18

תאריך קריאה נוכחית:

01/09/18

תאריך קריאה קודמת:

לקוח/ה נכבד/ה, אנו מתכבדים להגיש את חישוב צריכת החשמל לתקופה 01/09/18 - 30/09/18:

להלה לנד - 2 - 81017884

| סה"כ לתשלום | מחיר לקוט"ש בא"ג | סה"כ צריכה בקוט"ש | קריאה נוכחית | קריאה קודמת | סוג צריכה | סוג תעריף |
|-------------|------------------|-------------------|--------------|-------------|--------------------------|-----------|
| | | | 30/09/18 | 01/09/18 | פרטי חשבון עבור תאריכים: | |
| 250.72 ₪ | 46.96 | 533.90 | 157,458.20 | 156,924.30 | פסגה | 777 |
| 111.57 ₪ | 39.12 | 285.20 | 63,934.40 | 63,649.20 | גבע | 778 |
| 41.53 ₪ | 32.52 | 127.70 | 102,643.50 | 102,515.80 | שפל | 779 |

סה"כ צריכה לדייר:

| סה"כ לתשלום | סה"כ צריכה בקוט"ש | סה"כ צריכה שפל | סה"כ צריכה גבע | סה"כ צריכה בפסגה | שיא ביקוש |
|-------------|-------------------|----------------|----------------|------------------|-----------|
| 403.82 ₪ | 946.80 | 127.70 | 285.20 | 533.90 | 6.60 |
| | | 41.53 ₪ | 111.57 ₪ | 250.72 ₪ | |

| | | |
|----------|--------------------|---------------------|
| 188.00 ₪ | תשלום קבוע | |
| 591.82 ₪ | סה"כ לתשלום | לא כולל מע"מ |

התפלגות חיוב בש"ח לפי תעו"ז

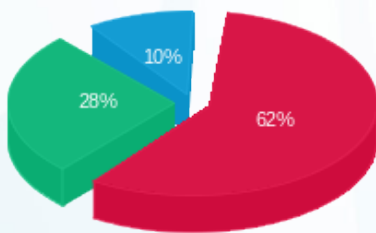

■ פסגה (250.72 ₪)
■ גבע (111.57 ₪)
■ שפל (41.53 ₪)

הסטוריית צריכה בקוט"ש

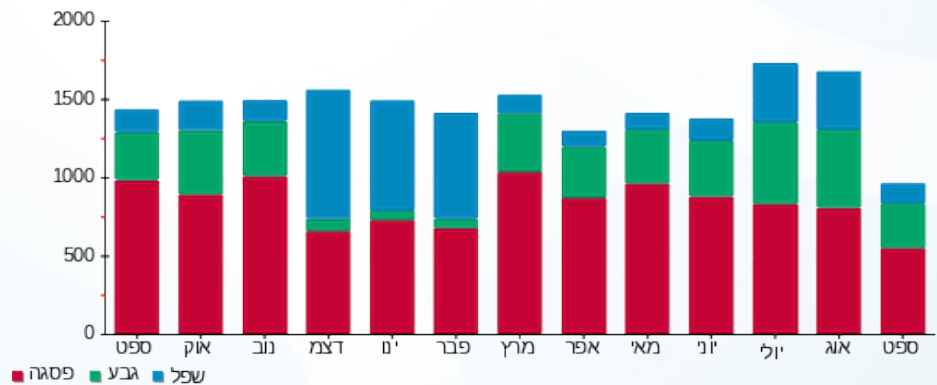



03/10/18 תאריך הפקה:
 30/09/18 תאריך קריאה נוכחית:
 01/09/18 תאריך קריאה קודמת:

שם דייר: ללין
 שם אתר: קניון עזריאלי עכו

לקוח/ה נכבד/ה, אנו מתכבדים להגיש את חישוב צריכת החשמל לתקופה 01/09/18 - 30/09/18:

ללין - 3 - 81019583

| סוג תעריף | סוג צריכה | קריאה קודמת | קריאה נוכחית | סה"כ צריכה בקוט"ש | מחיר לקוט"ש בא"ג | סה"כ לתשלום |
|--------------------------|-----------|-------------|--------------|-------------------|------------------|-------------|
| פרטי חשבון עבור תאריכים: | | | | | | |
| 777 | פסגה | 01/09/18 | 30/09/18 | 923.30 | 46.96 | 433.58 ₪ |
| 778 | גבע | 35,308.60 | 35,815.10 | 506.50 | 39.12 | 198.14 ₪ |
| 779 | שפל | 50,325.00 | 50,503.80 | 178.80 | 32.52 | 58.15 ₪ |

סה"כ צריכה לדייר:

| שיא ביקוש | סה"כ צריכה בפסגה | סה"כ צריכה גבע | סה"כ צריכה שפל | סה"כ צריכה בקוט"ש | סה"כ לתשלום |
|-----------|------------------|----------------|----------------|-------------------|-------------|
| 7.90 | 923.30 | 506.50 | 178.80 | 1,608.60 | 689.87 ₪ |
| | 433.58 ₪ | 198.14 ₪ | 58.15 ₪ | | |

| לא כולל מע"מ | תשלום קבוע |
|--------------|-------------|
| 877.87 ₪ | 188.00 ₪ |
| | סה"כ לתשלום |

התפלגות חיוב בש"ח לפי תעו"ז

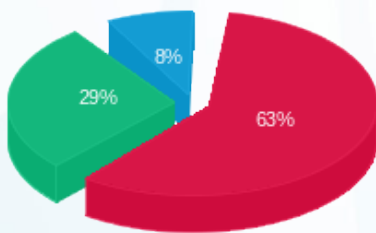

■ פסגה (433.58 ₪)
 ■ גבע (198.14 ₪)
 ■ שפל (58.15 ₪)

הסטוריית צריכה בקוט"ש

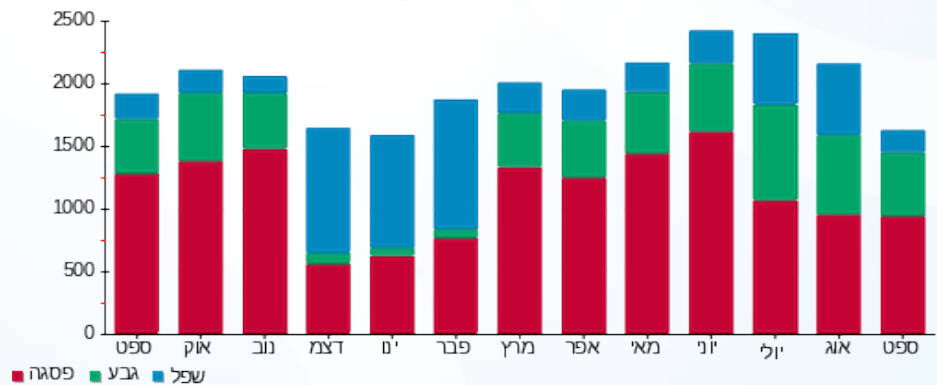



03/10/18

תאריך הפקה:

שם דייר: מאניה
שם אתר: קניון עזריאלי עכו

30/09/18

תאריך קריאה נוכחית:

01/09/18

תאריך קריאה קודמת:

לקוח/ה נכבד/ה, אנו מתכבדים להגיש את חישוב צריכת החשמל לתקופה 01/09/18 - 30/09/18:

מאניה - 2 - 81018786

| סה"כ לתשלום | מחיר לקוט"ש בא"ג | סה"כ צריכה בקוט"ש | קריאה נוכחית | קריאה קודמת | סוג צריכה | סוג תעריף |
|-------------|------------------|-------------------|--------------|-------------|--------------------------|-----------|
| | | | 30/09/18 | 01/09/18 | פרטי חשבון עבור תאריכים: | |
| ₪ 358.82 | 46.96 | 764.10 | 145,430.60 | 144,666.50 | פסגה | 777 |
| ₪ 164.26 | 39.12 | 419.90 | 51,424.80 | 51,004.90 | גבע | 778 |
| ₪ 49.53 | 32.52 | 152.30 | 67,752.80 | 67,600.50 | שפל | 779 |

סה"כ צריכה לדייר:

| סה"כ לתשלום | סה"כ צריכה בקוט"ש | סה"כ צריכה שפל | סה"כ צריכה גבע | סה"כ צריכה בפסגה | שיא ביקוש |
|-------------|-------------------|----------------|----------------|------------------|-----------|
| ₪ 572.61 | 1,336.30 | 152.30 | 419.90 | 764.10 | 10.70 |
| | | ₪ 49.53 | ₪ 164.26 | ₪ 358.82 | |

| | | |
|----------|--------------------|---------------------|
| ₪ 188.00 | תשלום קבוע | |
| ₪ 760.61 | סה"כ לתשלום | לא כולל מע"מ |

התפלגות חיוב בש"ח לפי תע"ז

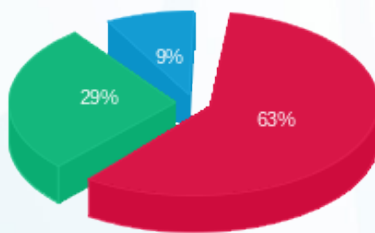

■ פסגה (₪ 358.82)
■ גבע (₪ 164.26)
■ שפל (₪ 49.53)

הסטוריית צריכה בקוט"ש

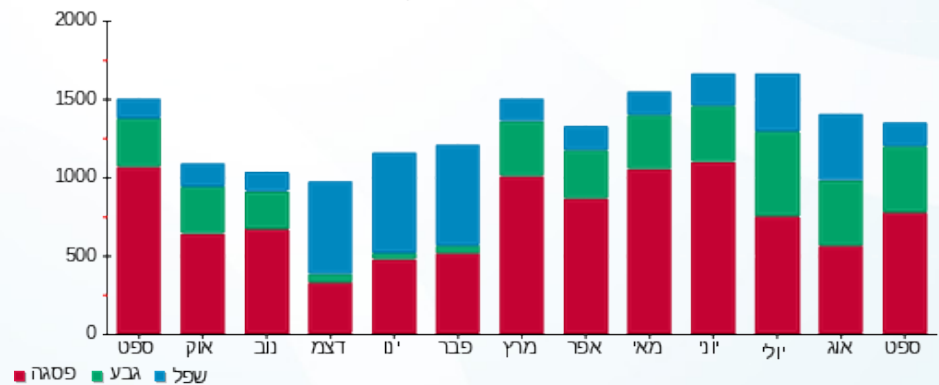



03/10/18

תאריך הפקה:

שם דייר: מגה ספורט
שם אתר: קניון עזריאלי עכו

30/09/18

תאריך קריאה נוכחית:

01/09/18

תאריך קריאה קודמת:

לקוח/ה נכבד/ה, אנו מתכבדים להגיש את חישוב צריכת החשמל לתקופה 01/09/18 - 30/09/18:

מגה ספורט - 4 - 81019328

| סה"כ לתשלום | מחיר לקוט"ש בא"ג | סה"כ צריכה בקוט"ש | קריאה נוכחית | קריאה קודמת | סוג צריכה | סוג תעריף |
|-------------|------------------|-------------------|--------------|-------------|--------------------------|-----------|
| | | | 30/09/18 | 01/09/18 | פרטי חשבון עבור תאריכים: | |
| 1,728.36 ₪ | 46.96 | 3,680.50 | 296,161.60 | 292,481.10 | פסגה | 777 |
| 803.56 ₪ | 39.12 | 2,054.10 | 110,286.30 | 108,232.20 | גבע | 778 |
| 263.41 ₪ | 32.52 | 810.00 | 113,690.40 | 112,880.40 | שפל | 779 |

סה"כ צריכה לדייר:

| סה"כ לתשלום | סה"כ צריכה בקוט"ש | סה"כ צריכה שפל | סה"כ צריכה גבע | סה"כ צריכה בפסגה | שיא ביקוש |
|-------------|-------------------|----------------|----------------|------------------|-----------|
| 2,795.34 ₪ | 6,544.60 | 810.00 | 2,054.10 | 3,680.50 | 27.50 |
| | | 263.41 ₪ | 803.56 ₪ | 1,728.36 ₪ | |

| | | |
|------------|--------------------|---------------------|
| 188.00 ₪ | תשלום קבוע | |
| 2,983.34 ₪ | סה"כ לתשלום | לא כולל מע"מ |

התפלגות חיוב בש"ח לפי תע"ז

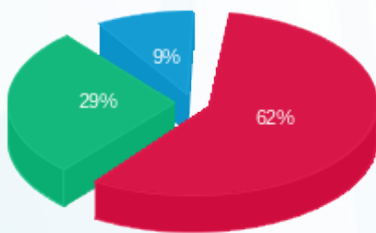

פסגה (1,728.36 ₪) 9%
גבע (803.56 ₪) 29%
שפל (263.41 ₪) 62%

הסטוריית צריכה בקוט"ש

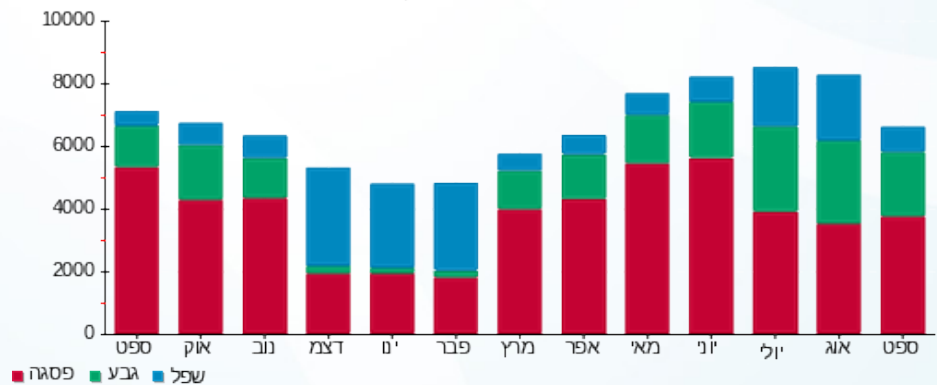



03/10/18

תאריך הפקה:

שם דייר: מגנוליה
שם אתר: קניון עזריאלי עכו

30/09/18

תאריך קריאה נוכחית:

01/09/18

תאריך קריאה קודמת:

לקוח/ה נכבד/ה, אנו מתכבדים להגיש את חישוב צריכת החשמל לתקופה 01/09/18 - 30/09/18:

מגנוליה - 1 - 81038342

| סה"כ לתשלום | מחיר לקוט"ש בא"ג | סה"כ צריכה בקוט"ש | קריאה נוכחית | קריאה קודמת | סוג צריכה | סוג תעריף |
|-------------|------------------|-------------------|--------------|-------------|--------------------------|-----------|
| | | | 30/09/18 | 01/09/18 | פרטי חשבון עבור תאריכים: | |
| 109.16 ₪ | 46.96 | 232.45 | 21,683.40 | 21,450.95 | פסגה | 777 |
| 85.44 ₪ | 39.12 | 218.40 | 11,693.70 | 11,475.30 | גבע | 778 |
| 150.29 ₪ | 32.52 | 462.15 | 33,290.30 | 32,828.15 | שפל | 779 |

סה"כ צריכה לדייר:

| סה"כ לתשלום | סה"כ צריכה בקוט"ש | סה"כ צריכה שפל | סה"כ צריכה גבע | סה"כ צריכה בפסגה | שיא ביקוש |
|-------------|-------------------|----------------|----------------|------------------|-----------|
| 344.89 ₪ | 913.00 | 462.15 | 218.40 | 232.45 | 2.30 |
| | | 150.29 ₪ | 85.44 ₪ | 109.16 ₪ | |

| | | |
|----------|--------------------|---------------------|
| 188.00 ₪ | תשלום קבוע | |
| 532.89 ₪ | סה"כ לתשלום | לא כולל מע"מ |

התפלגות חיוב בש"ח לפי תעו"ז

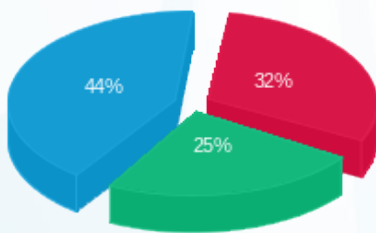

■ פסגה (109.16 ₪)
■ גבע (85.44 ₪)
■ שפל (150.29 ₪)

הסטוריית צריכה בקוט"ש

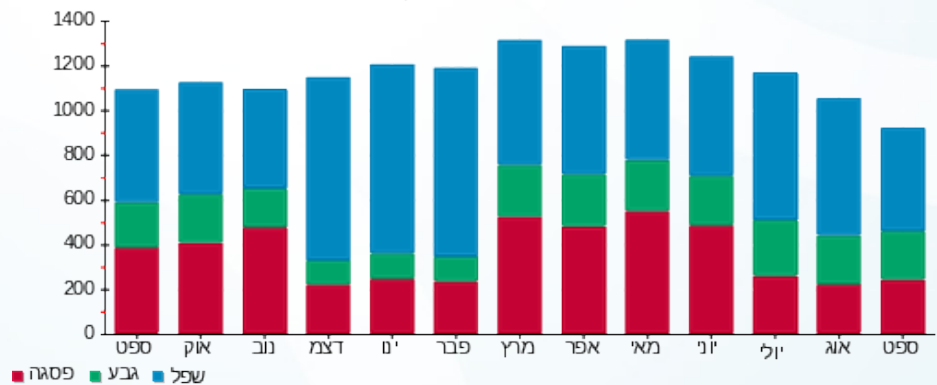



03/10/18

תאריך הפקה:

שם דייר: מיזוג אויר - הזנה ללוח מיזוג LH

30/09/18

תאריך קריאה נוכחית:

שם אתר: קניון עזריאלי עכו

01/09/18

תאריך קריאה קודמת:

לקוח/ה נכבד/ה, אנו מתכבדים להגיש את חישוב צריכת החשמל לתקופה 01/09/18 - 30/09/18:

הזנה ללוח מיזוג 2 - 81022861 - LH

| סה"כ לתשלום | מחיר לקוט"ש בא"ג | סה"כ צריכה בקוט"ש | קריאה נוכחית | קריאה קודמת | סוג צריכה | סוג תעריף |
|-------------|------------------|-------------------|--------------|-------------|-----------|--------------------------|
| | | | 30/09/18 | 01/09/18 | | פרטי חשבון עבור תאריכים: |
| ₪ 963.62 | 46.96 | 2,052.00 | 166,838.40 | 164,786.40 | פסגה | 777 |
| ₪ 492.13 | 39.12 | 1,258.00 | 65,701.20 | 64,443.20 | גבע | 778 |
| ₪ 105.10 | 32.52 | 323.20 | 63,518.40 | 63,195.20 | שפל | 779 |

סה"כ צריכה לדייר:

| סה"כ לתשלום | סה"כ צריכה בקוט"ש | סה"כ צריכה שפל | סה"כ צריכה גבע | סה"כ צריכה בפסגה | שיא ביקוש |
|-------------|-------------------|----------------|----------------|------------------|-----------|
| ₪ 1,560.85 | 3,633.20 | 323.20 | 1,258.00 | 2,052.00 | 15.20 |
| | | ₪ 105.10 | ₪ 492.13 | ₪ 963.62 | |

| | | |
|------------|--------------------|---------------------|
| ₪ 0.00 | תשלום קבוע | |
| ₪ 1,560.85 | סה"כ לתשלום | לא כולל מע"מ |

התפלגות חיוב בש"ח לפי תע"ז

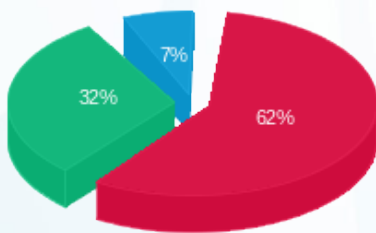

- פסגה (₪ 963.62) 62%
- גבע (₪ 492.13) 32%
- שפל (₪ 105.10) 7%

הסטוריית צריכה בקוט"ש

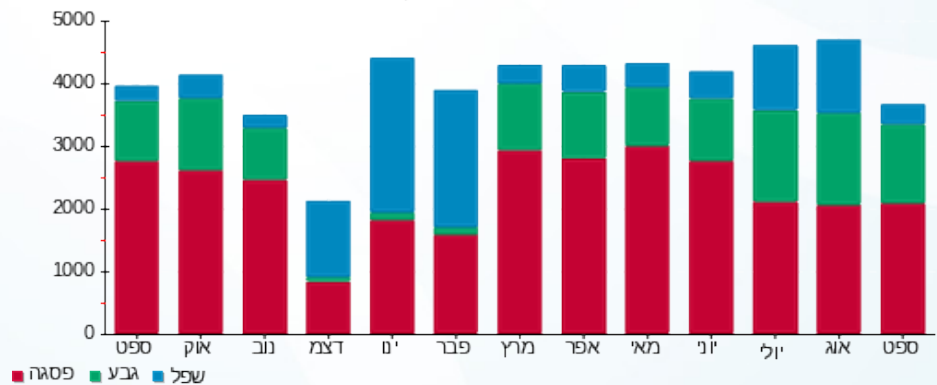



03/10/18

תאריך הפקה:

שם דייר: מיזוג אויר - הזנה ללוח מיזוג LH2 דרום

30/09/18

תאריך קריאה נוכחית:

שם אתר: קניון עזריאלי עכו

01/09/18

תאריך קריאה קודמת:

לקוח/ה נכבד/ה, אנו מתכבדים להגיש את חישוב צריכת החשמל לתקופה 01/09/18 - 30/09/18:

הזנה ללוח מיזוג LH2 דרום (לא לחיוב) - 8 - 81019676

| סוג תעריף | סוג צריכה | קריאה קודמת | קריאה נוכחית | סה"כ צריכה בקוט"ש | מחיר לקוט"ש בא"ג | סה"כ לתשלום |
|--------------------------|-----------|-------------|--------------|-------------------|------------------|-------------|
| פרטי חשבון עבור תאריכים: | | | | | | |
| 777 | פסגה | 01/09/18 | 30/09/18 | 876.80 | 46.96 | 411.75 ₪ |
| 778 | גבע | 80,110.40 | 80,607.20 | 496.80 | 39.12 | 194.35 ₪ |
| 779 | שפל | 111,443.20 | 111,558.00 | 114.80 | 32.52 | 37.33 ₪ |

סה"כ צריכה לדייר:

| שיא ביקוש | סה"כ צריכה בפסגה | סה"כ צריכה גבע | סה"כ צריכה שפל | סה"כ צריכה בקוט"ש | סה"כ לתשלום |
|-----------|------------------|----------------|----------------|-------------------|-------------|
| 7.20 | 876.80 | 496.80 | 114.80 | 1,488.40 | 643.43 ₪ |
| | 114.75 ₪ | 194.35 ₪ | 37.33 ₪ | | |

| | | |
|----------|-------------|--------------|
| 0.00 ₪ | תשלום קבוע | |
| 643.43 ₪ | סה"כ לתשלום | לא כולל מע"מ |

התפלגות חיוב בש"ח לפי תעו"ז

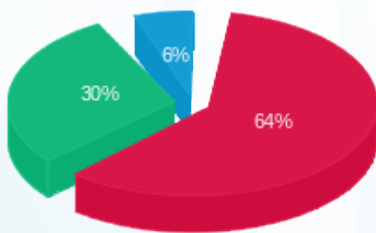

- פסגה (411.75 ₪) 64%
- גבע (194.35 ₪) 30%
- שפל (37.33 ₪) 6%

הסטוריית צריכה בקוט"ש

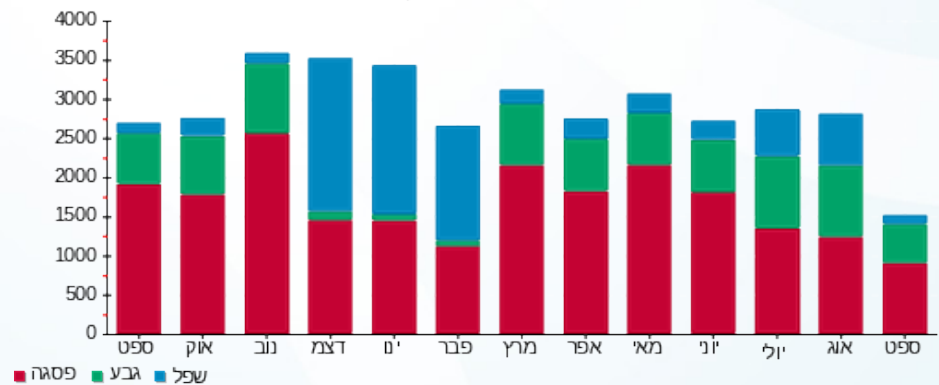



03/10/18

תאריך הפקה:

שם דייר: מיזוג אויר - הזנה ללוח מיזוג צפון מזרחי
שם אתר: קניון עזריאלי עכו

30/09/18

תאריך קריאה נוכחית:

01/09/18

תאריך קריאה קודמת:

לקוח/ה נכבד/ה, אנו מתכבדים להגיש את חישוב צריכת החשמל לתקופה 01/09/18 - 30/09/18:

הזנה ללוח מיזוג צפון מזרחי(לא לחיוב) - 6 - 81019676

| סוג תעריף | סוג צריכה | קריאה קודמת | קריאה נוכחית | סה"כ צריכה בקוט"ש | מחיר לקוט"ש בא"ג | סה"כ לתשלום |
|--------------------------|-----------|-------------|--------------|-------------------|------------------|-------------|
| פרטי חשבון עבור תאריכים: | | | | | | |
| 777 | פסגה | 01/09/18 | 30/09/18 | 1,751.40 | 46.96 | 822.46 ₪ |
| 778 | גבע | 84,412.20 | 85,422.60 | 1,010.40 | 39.12 | 395.27 ₪ |
| 779 | שפל | 107,547.00 | 108,056.40 | 509.40 | 32.52 | 165.66 ₪ |

סה"כ צריכה לדייר:

| שיא ביקוש | סה"כ צריכה בפסגה | סה"כ צריכה גבע | סה"כ צריכה שפל | סה"כ צריכה בקוט"ש | סה"כ לתשלום |
|-----------|------------------|----------------|----------------|-------------------|-------------|
| 16.20 | 1,751.40 | 1,010.40 | 509.40 | 3,271.20 | 1,383.38 ₪ |
| | 822.46 ₪ | 395.27 ₪ | 165.66 ₪ | | |

| לא כולל מע"מ | תשלום קבוע | סה"כ לתשלום |
|--------------|------------|-------------|
| | 0.00 ₪ | 1,383.38 ₪ |

התפלגות חיוב בש"ח לפי תעו"ז

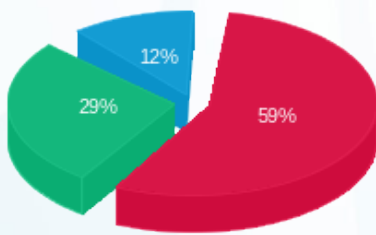

- פסגה (822.46 ₪) - 59%
- גבע (395.27 ₪) - 29%
- שפל (165.66 ₪) - 12%

הסטוריית צריכה בקוט"ש

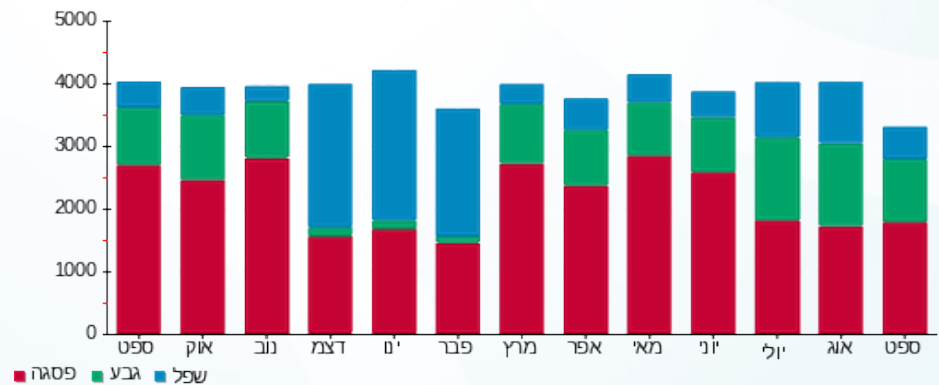



03/10/18

תאריך הפקה:

שם דייר: מיזוג אויר - הזנה ללוח מיזוג צפון מערבי
שם אתר: קניון עזריאלי עכו

30/09/18

תאריך קריאה נוכחית:

01/09/18

תאריך קריאה קודמת:

לקוח/ה נכבד/ה, אנו מתכבדים להגיש את חישוב צריכת החשמל לתקופה 01/09/18 - 30/09/18:

הזנה ללוח מיזוג צפון מערבי(לא לחיוב) - 5 - 81019676

| סוג תעריף | סוג צריכה | קריאה קודמת | קריאה נוכחית | סה"כ צריכה בקוט"ש | מחיר לקוט"ש בא"ג | סה"כ לתשלום |
|--------------------------|-----------|-------------|--------------|-------------------|------------------|-------------|
| פרטי חשבון עבור תאריכים: | | | | | | |
| 777 | פסגה | 01/09/18 | 30/09/18 | 2,661.60 | 46.96 | 1,249.89 ₪ |
| 778 | גבע | 127,171.20 | 129,051.60 | 1,880.40 | 39.12 | 735.61 ₪ |
| 779 | שפל | 243,175.20 | 245,046.60 | 1,871.40 | 32.52 | 608.58 ₪ |

סה"כ צריכה לדייר:

| שיא ביקוש | סה"כ צריכה בפסגה | סה"כ צריכה גבע | סה"כ צריכה שפל | סה"כ צריכה בקוט"ש | סה"כ לתשלום |
|-----------|------------------|----------------|----------------|-------------------|-------------|
| 17.40 | 2,661.60 | 1,880.40 | 1,871.40 | 6,413.40 | 2,594.08 ₪ |
| | 1,249.89 ₪ | 735.61 ₪ | 608.58 ₪ | | |

| תשלום קבוע | סה"כ לתשלום |
|---------------------|-------------|
| 0.00 ₪ | 2,594.08 ₪ |
| לא כולל מע"מ | |

התפלגות חיוב בש"ח לפי תעו"ז

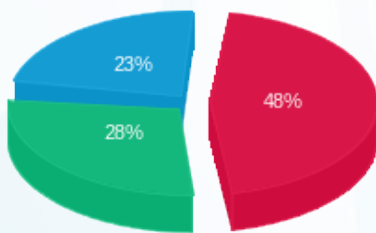

- פסגה (1,249.89 ₪)
- גבע (735.61 ₪)
- שפל (608.58 ₪)

הסטוריית צריכה בקוט"ש

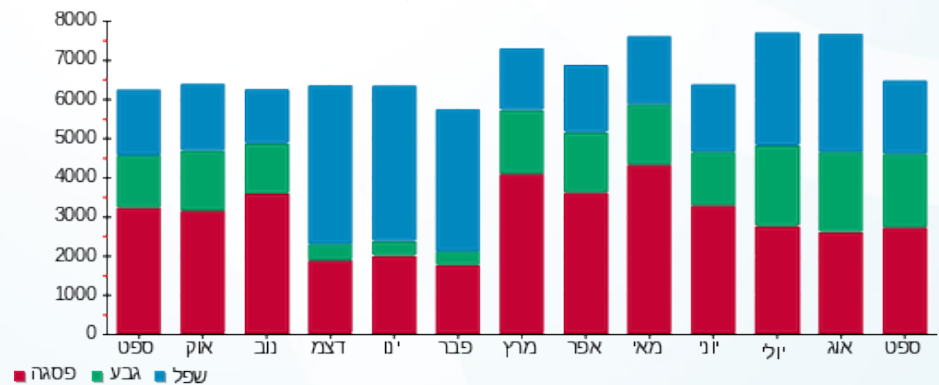



03/10/18 תאריך הפקה:
 30/09/18 תאריך קריאה נוכחית:
 01/09/18 תאריך קריאה קודמת:

שם דייר: מיזוג אוויר - הזנה ללוח משאבות LH3
 שם אתר: קניון עזריאלי עכו

לקוח/ה נכבד/ה, אנו מתכבדים להגיש את חישוב צריכת החשמל לתקופה 01/09/18 - 30/09/18:

הזנה ללוח משאבות LH3 (לא לחיוב) - 4 - 14155683

| סוג תעריף | סוג צריכה | קריאה קודמת | קריאה נוכחית | סה"כ צריכה בקוט"ש | מחיר לקוט"ש בא"ג | סה"כ לתשלום |
|--------------------------|-----------|-------------|--------------|-------------------|------------------|-------------|
| פרטי חשבון עבור תאריכים: | | | | | | |
| 777 | פסגה | 01/09/18 | 30/09/18 | 17,819.60 | 46.96 | 8,368.09 ₪ |
| 778 | גבע | 210,751.80 | 220,284.00 | 9,532.20 | 39.12 | 3,729.00 ₪ |
| 779 | שפל | 158,476.80 | 161,514.60 | 3,037.80 | 32.52 | 987.89 ₪ |

סה"כ צריכה לדייר:

| שיא ביקוש | סה"כ צריכה בפסגה | סה"כ צריכה גבע | סה"כ צריכה שפל | סה"כ צריכה בקוט"ש | סה"כ לתשלום |
|-----------|------------------|----------------|----------------|-------------------|-------------|
| 133.86 | 17,819.60 | 9,532.20 | 3,037.80 | 30,389.60 | 13,084.98 ₪ |
| | 8,368.09 ₪ | 3,729.00 ₪ | 987.89 ₪ | | |

| לא כולל מע"מ | תשלום קבוע | סה"כ לתשלום |
|--------------|------------|-------------|
| | 0.00 ₪ | 13,084.98 ₪ |

התפלגות חיוב בש"ח לפי תע"ז

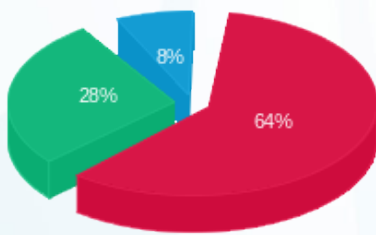

פסגה (8,368.09 ₪) 64%
 גבע (3,729.00 ₪) 28%
 שפל (987.89 ₪) 8%

הסטוריית צריכה בקוט"ש

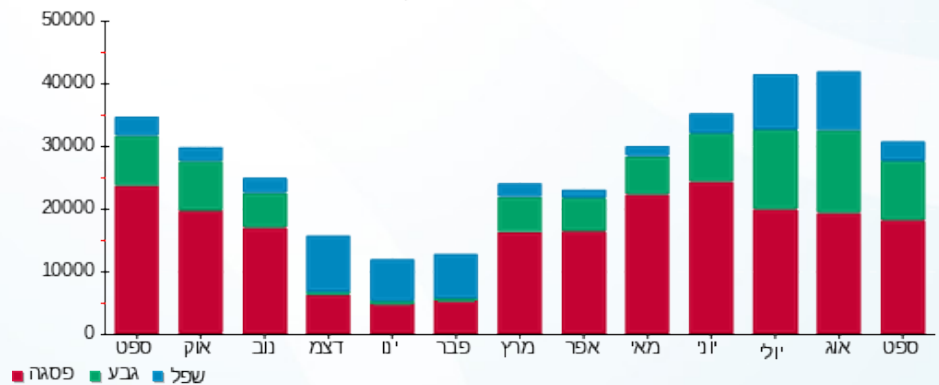



03/10/18

תאריך הפקדה:

שם דייר: מיזוג אוויר - צ'ילרים

30/09/18

תאריך קריאה נוכחית:

שם אתר: קניון עזריאלי עכו

01/09/18

תאריך קריאה קודמת:

לקוח/ה נכבד/ה, אנו מתכבדים להגיש את חישוב צריכת החשמל לתקופה 01/09/18 - 30/09/18:

מיזוג אוויר - צ'ילר 1 - 3 - 14155668

| סוג תעריף | סוג צריכה | קריאה קודמת | קריאה נוכחית | סה"כ צריכה בקוט"ש | מחיר לקוט"ש בא"ג | סה"כ לתשלום |
|--------------------------|-----------|-------------|--------------|-------------------|------------------|-------------|
| פרטי חשבון עבור תאריכים: | | | 01/09/18 | 30/09/18 | | |
| 777 | פסגה | 239,932.50 | 250,859.15 | 10,926.65 | 46.96 | 5,131.15 ₪ |
| 778 | גבע | 111,930.00 | 116,605.83 | 4,675.83 | 39.12 | 1,829.18 ₪ |
| 779 | שפל | 49,832.50 | 50,951.65 | 1,119.15 | 32.52 | 363.95 ₪ |

מיזוג אוויר - צ'ילר 2 - 4 - 14155668

| סוג תעריף | סוג צריכה | קריאה קודמת | קריאה נוכחית | סה"כ צריכה בקוט"ש | מחיר לקוט"ש בא"ג | סה"כ לתשלום |
|--------------------------|-----------|-------------|--------------|-------------------|------------------|-------------|
| פרטי חשבון עבור תאריכים: | | | 01/09/18 | 30/09/18 | | |
| 777 | פסגה | 280,545.00 | 288,502.50 | 7,957.50 | 46.96 | 3,736.84 ₪ |
| 778 | גבע | 126,612.50 | 133,292.50 | 6,680.00 | 39.12 | 2,613.22 ₪ |
| 779 | שפל | 56,255.00 | 57,525.00 | 1,270.00 | 32.52 | 413.00 ₪ |

סה"כ צריכה לדייר:

| שיא ביקוש | סה"כ צריכה בפסגה | סה"כ צריכה גבע | סה"כ צריכה שפל | סה"כ צריכה בקוט"ש | סה"כ לתשלום |
|-----------|------------------|----------------|----------------|-------------------|-------------|
| 411.88 | 18,884.15 | 11,355.83 | 2,389.15 | 32,629.13 | 14,087.35 ₪ |
| | ₪ 8,868.00 | ₪ 4,442.40 | ₪ 776.95 | | |

| תשלום קבוע | תשלום |
|--------------|-------------|
| ₪ 0.00 | |
| לא כולל מע"מ | ₪ 14,087.35 |

התפלגות חיוב בש"ח לפי תעו"ז

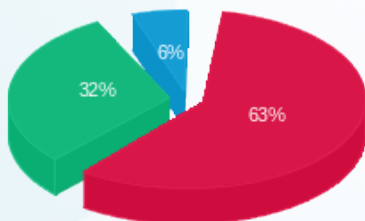

פסגה (8,868.00 ₪) 63%
 גבע (4,442.40 ₪) 32%
 שפל (776.95 ₪) 6%

הסטוריית צריכה בקוט"ש

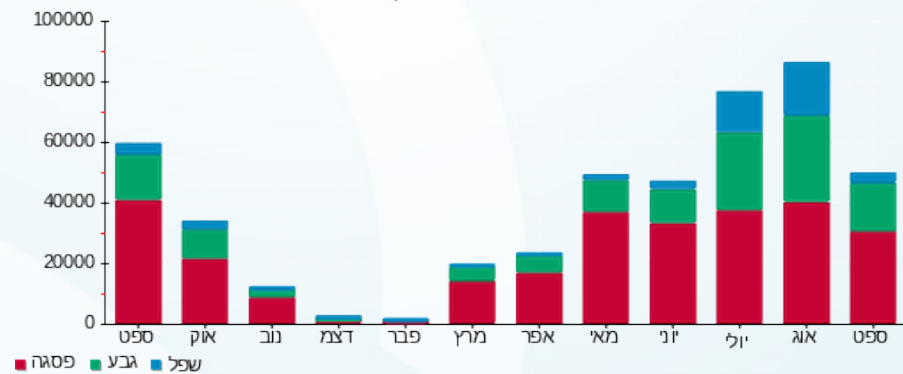



03/10/18

תאריך הפקה:

שם דייר: מספרת שמעון ודודו אדרי

30/09/18

תאריך קריאה נוכחית:

שם אתר: קניון עזריאלי עכו

01/09/18

תאריך קריאה קודמת:

לקוח/ה נכבד/ה, אנו מתכבדים להגיש את חישוב צריכת החשמל לתקופה 01/09/18 - 30/09/18:

מספרת שמעון ודודו אדרי - 4 - 81018361

| סוג תעריף | סוג צריכה | קריאה קודמת | קריאה נוכחית | סה"כ צריכה בקוט"ש | מחיר לקוט"ש בא"ג | סה"כ לתשלום |
|--------------------------|-----------|-------------|--------------|-------------------|------------------|-------------|
| פרטי חשבון עבור תאריכים: | | | | | | |
| 777 | פסגה | 01/09/18 | 30/09/18 | 875.20 | 46.96 | 410.99 ₪ |
| 778 | גבע | 22,004.90 | 22,508.60 | 503.70 | 39.12 | 197.05 ₪ |
| 779 | שפל | 19,212.80 | 19,245.20 | 32.40 | 32.52 | 10.54 ₪ |

סה"כ צריכה לדייר:

| שיא ביקוש | סה"כ צריכה בפסגה | סה"כ צריכה גבע | סה"כ צריכה שפל | סה"כ צריכה בקוט"ש | סה"כ לתשלום |
|-----------|------------------|----------------|----------------|-------------------|-------------|
| 13.80 | 875.20 | 503.70 | 32.40 | 1,411.30 | 618.58 ₪ |
| | 10.54 ₪ | 197.05 ₪ | 410.99 ₪ | | |

| | | |
|----------|--------------------|---------------------|
| 188.00 ₪ | תשלום קבוע | |
| 806.58 ₪ | סה"כ לתשלום | לא כולל מע"מ |

התפלגות חיוב בש"ח לפי תע"ז

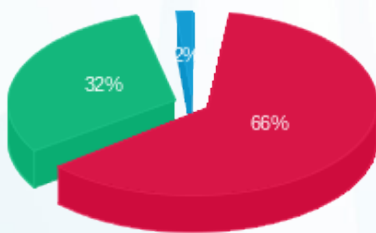

- פסגה (410.99 ₪) - 66%
- גבע (197.05 ₪) - 32%
- שפל (10.54 ₪) - 2%

הסטוריית צריכה בקוט"ש

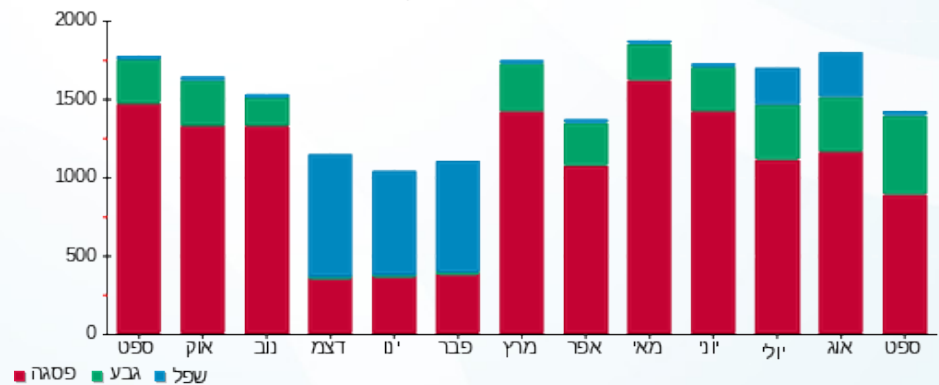



03/10/18

תאריך הפקה:

שם דייר: מפעל הפייס
שם אתר: קניון עזריאלי עכו

30/09/18

תאריך קריאה נוכחית:

01/09/18

תאריך קריאה קודמת:

לקוח/ה נכבד/ה, אנו מתכבדים להגיש את חישוב צריכת החשמל לתקופה 01/09/18 - 30/09/18:

מפעל הפייס - 2 - 81038342

| סה"כ לתשלום | מחיר לקוט"ש בא"ג | סה"כ צריכה בקוט"ש | קריאה נוכחית | קריאה קודמת | סוג צריכה | סוג תעריף |
|-------------|------------------|-------------------|--------------|-------------|--------------------------|-----------|
| | | | 30/09/18 | 01/09/18 | פרטי חשבון עבור תאריכים: | |
| ₪ 31.49 | 46.96 | 67.05 | 4,650.55 | 4,583.50 | פסגה | 777 |
| ₪ 21.18 | 39.12 | 54.15 | 2,666.15 | 2,612.00 | גבע | 778 |
| ₪ 32.32 | 32.52 | 99.40 | 6,236.50 | 6,137.10 | שפל | 779 |

סה"כ צריכה לדייר:

| סה"כ לתשלום | סה"כ צריכה בקוט"ש | סה"כ צריכה שפל | סה"כ צריכה גבע | סה"כ צריכה בפסגה | שיא ביקוש |
|-------------|-------------------|----------------|----------------|------------------|-----------|
| ₪ 85.00 | 220.60 | 99.40 | 54.15 | 67.05 | 0.50 |
| | | ₪ 32.32 | ₪ 21.18 | ₪ 31.49 | |

| | | |
|----------|--------------------|---------------------|
| ₪ 188.00 | תשלום קבוע | |
| ₪ 273.00 | סה"כ לתשלום | לא כולל מע"מ |

התפלגות חיוב בש"ח לפי תע"ז

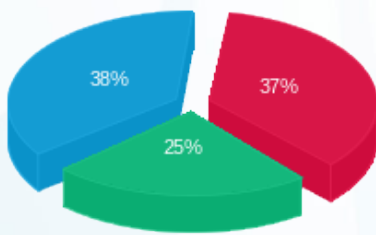

■ פסגה (₪ 31.49)
■ גבע (₪ 21.18)
■ שפל (₪ 32.32)

הסטוריית צריכה בקוט"ש

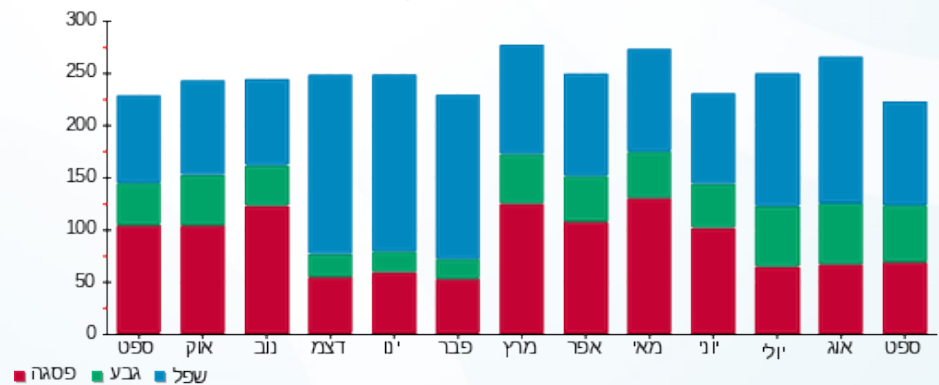



03/10/18

תאריך הפקה:

שם דייר: מקדונלדס
שם אתר: קניון עזריאלי עכו

30/09/18

תאריך קריאה נוכחית:

01/09/18

תאריך קריאה קודמת:

לקוח/ה נכבד/ה, אנו מתכבדים להגיש את חישוב צריכת החשמל לתקופה 01/09/18 - 30/09/18:

מקדונלדס - 3 - 81019397

| סה"כ לתשלום | מחיר לקוט"ש בא"ג | סה"כ צריכה בקוט"ש | קריאה נוכחית | קריאה קודמת | סוג צריכה | סוג תעריף |
|-------------|------------------|-------------------|--------------|-------------|--------------------------|-----------|
| | | | 30/09/18 | 01/09/18 | פרטי חשבון עבור תאריכים: | |
| 2,418.25 ₪ | 46.96 | 5,149.60 | 411,155.40 | 406,005.80 | פסגה | 777 |
| 1,290.41 ₪ | 39.12 | 3,298.60 | 175,565.00 | 172,266.40 | גבע | 778 |
| 754.46 ₪ | 32.52 | 2,320.00 | 262,330.00 | 260,010.00 | שפל | 779 |

סה"כ צריכה לדייר:

| סה"כ לתשלום | סה"כ צריכה בקוט"ש | סה"כ צריכה שפל | סה"כ צריכה גבע | סה"כ צריכה בפסגה | שיא ביקוש |
|-------------|-------------------|----------------|----------------|------------------|-----------|
| 4,463.13 ₪ | 10,768.20 | 2,320.00 | 3,298.60 | 5,149.60 | 41.40 |
| | | 754.46 ₪ | 1,290.41 ₪ | 2,418.25 ₪ | |

| | | |
|------------|--------------------|---------------------|
| 188.00 ₪ | תשלום קבוע | |
| 4,651.13 ₪ | סה"כ לתשלום | לא כולל מע"מ |

התפלגות חיוב בש"ח לפי תעו"ז

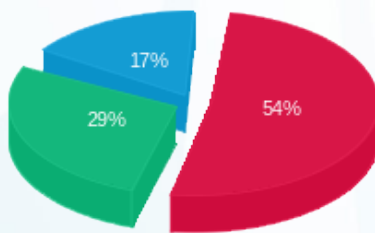

■ פסגה (2,418.25 ₪)
■ גבע (1,290.41 ₪)
■ שפל (754.46 ₪)

הסטוריית צריכה בקוט"ש

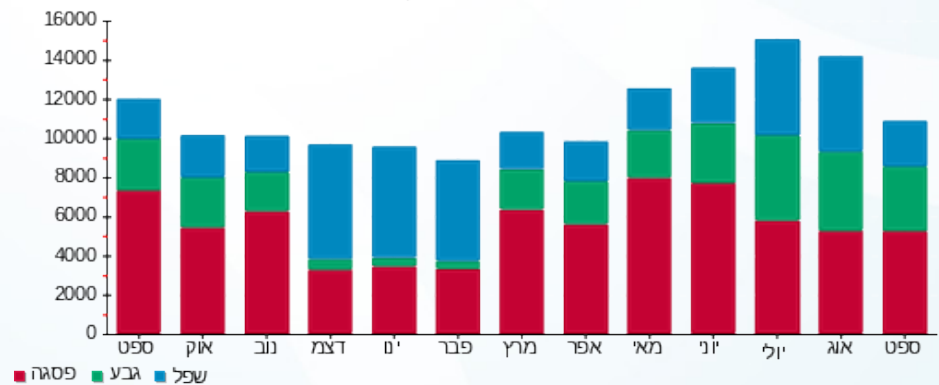



03/10/18

תאריך הפקדה:

שם דייר: משכנות הכרם
שם אתר: קניון עזריאלי עכו

30/09/18

תאריך קריאה נוכחית:

01/09/18

תאריך קריאה קודמת:

לקוח/ה נכבד/ה, אנו מתכבדים להגיש את חישוב צריכת החשמל לתקופה 01/09/18 - 30/09/18:

משכנות הכרם - 7 - 81018361

| סה"כ לתשלום | מחיר לקוט"ש בא"ג | סה"כ צריכה בקוט"ש | קריאה נוכחית | קריאה קודמת | סוג צריכה | סוג תעריף |
|-------------|------------------|-------------------|--------------|-------------|--------------------------|-----------|
| | | | 30/09/18 | 01/09/18 | פרטי חשבון עבור תאריכים: | |
| 222.50 ₪ | 46.96 | 473.80 | 45,116.10 | 44,642.30 | פסגה | 777 |
| 60.87 ₪ | 39.12 | 155.60 | 19,975.10 | 19,819.50 | גבע | 778 |
| 24.42 ₪ | 32.52 | 75.10 | 45,586.70 | 45,511.60 | שפל | 779 |

סה"כ צריכה לדייר:

| סה"כ לתשלום | סה"כ צריכה בקוט"ש | סה"כ צריכה שפל | סה"כ צריכה גבע | סה"כ צריכה בפסגה | שיא ביקוש |
|-------------|-------------------|----------------|----------------|------------------|-----------|
| 307.79 ₪ | 704.50 | 75.10 | 155.60 | 473.80 | 6.20 |
| | | 24.42 ₪ | 60.87 ₪ | 222.50 ₪ | |

| | | |
|----------|--------------------|---------------------|
| 188.00 ₪ | תשלום קבוע | |
| 495.79 ₪ | סה"כ לתשלום | לא כולל מע"מ |

התפלגות חיוב בש"ח לפי תעו"ז

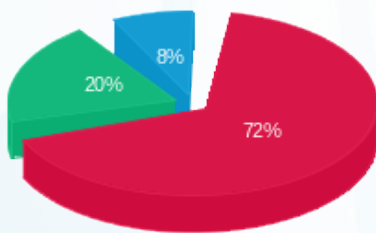

פסגה (222.50 ₪) 72%
גבע (60.87 ₪) 20%
שפל (24.42 ₪) 8%

הסטוריית צריכה בקוט"ש

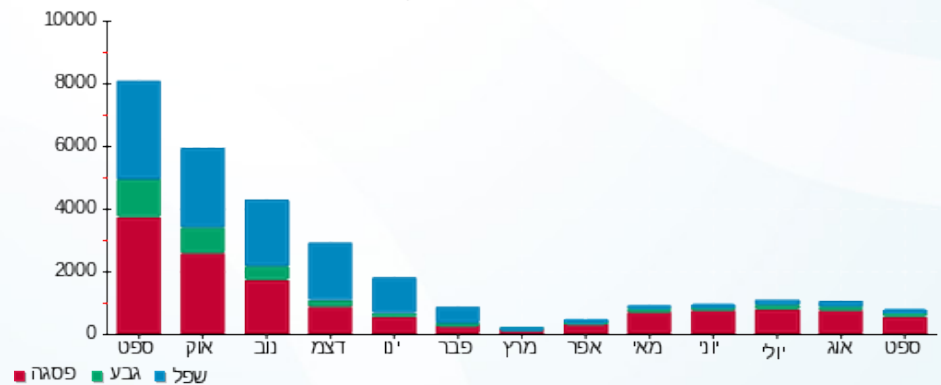



03/10/18

תאריך הפקה:

שם דייר: משרדים
שם אתר: קניון עזריאלי עכו

30/09/18

תאריך קריאה נוכחית:

01/09/18

תאריך קריאה קודמת:

לקוח/ה נכבד/ה, אנו מתכבדים להגיש את חישוב צריכת החשמל לתקופה 01/09/18 - 30/09/18:

משרדים - 4 - 81022861

| סוג תעריף | סוג צריכה | קריאה קודמת | קריאה נוכחית | סה"כ צריכה בקוט"ש | מחיר לקוט"ש בא"ג | סה"כ לתשלום |
|-----------|-----------|-------------|--------------|--------------------------|------------------|-------------|
| | | 01/09/18 | 30/09/18 | פרטי חשבון עבור תאריכים: | | |
| 777 | פסגה | 51,803.60 | 52,562.70 | 759.10 | 46.96 | 356.47 ₪ |
| 778 | גבע | 15,243.60 | 15,590.10 | 346.50 | 39.12 | 135.55 ₪ |
| 779 | שפל | 41,915.60 | 42,422.50 | 506.90 | 32.52 | 164.84 ₪ |

סה"כ צריכה לדייר:

| שיא ביקוש | סה"כ צריכה בפסגה | סה"כ צריכה גבע | סה"כ צריכה שפל | סה"כ צריכה בקוט"ש | סה"כ לתשלום |
|-----------|------------------|----------------|----------------|-------------------|-------------|
| 9.40 | 759.10 | 346.50 | 506.90 | 1,612.50 | 656.87 ₪ |
| | 164.84 ₪ | 135.55 ₪ | 356.47 ₪ | | |

| | | |
|----------|-------------|--------------|
| 188.00 ₪ | תשלום קבוע | |
| 844.87 ₪ | סה"כ לתשלום | לא כולל מע"מ |

התפלגות חיוב בש"ח לפי תעו"ז

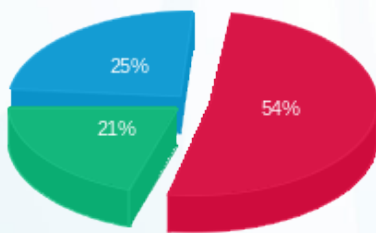

- פסגה (356.47 ₪) - 54%
- גבע (135.55 ₪) - 21%
- שפל (164.84 ₪) - 25%

הסטוריית צריכה בקוט"ש

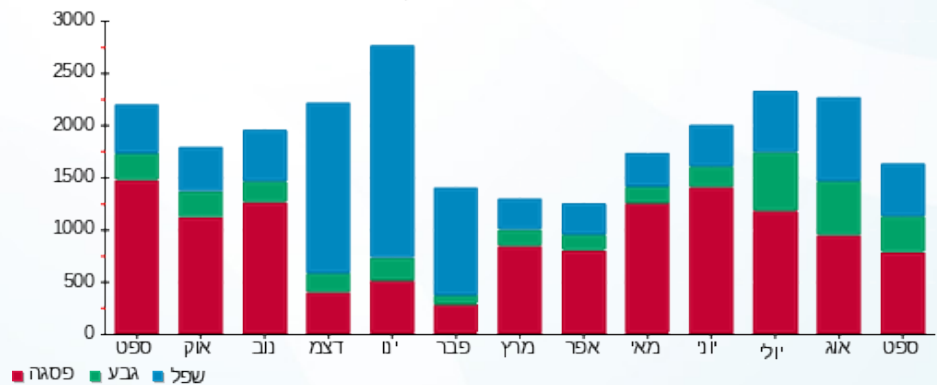



03/10/18 תאריך הפקה:
 30/09/18 תאריך קריאה נוכחית:
 01/09/18 תאריך קריאה קודמת:

שם דייר: נאוטיקה
 שם אתר: קניון עזריאלי עכו

לקוח/ה נכבד/ה, אנו מתכבדים להגיש את חישוב צריכת החשמל לתקופה 01/09/18 - 30/09/18:

נאוטיקה - 5 - 81019397

| סה"כ לתשלום | מחיר לקוט"ש בא"ג | סה"כ צריכה בקוט"ש | קריאה נוכחית | קריאה קודמת | סוג צריכה | סוג תעריף |
|-------------|------------------|-------------------|--------------|-------------|--------------------------|-----------|
| | | | 30/09/18 | 01/09/18 | פרטי חשבון עבור תאריכים: | |
| ₪ 638.42 | 46.96 | 1,359.50 | 143,814.60 | 142,455.10 | פסגה | 777 |
| ₪ 300.68 | 39.12 | 768.60 | 52,928.40 | 52,159.80 | גבע | 778 |
| ₪ 71.06 | 32.52 | 218.50 | 51,616.90 | 51,398.40 | שפל | 779 |

סה"כ צריכה לדייר:

| סה"כ לתשלום | סה"כ צריכה בקוט"ש | סה"כ צריכה שפל | סה"כ צריכה גבע | סה"כ צריכה בפסגה | שיא ביקוש |
|-------------|-------------------|----------------|----------------|------------------|-----------|
| ₪ 1,010.15 | 2,346.60 | 218.50 | 768.60 | 1,359.50 | 9.70 |
| | | ₪ 71.06 | ₪ 300.68 | ₪ 638.42 | |

| | | |
|------------|--------------------|---------------------|
| ₪ 188.00 | תשלום קבוע | |
| ₪ 1,198.15 | סה"כ לתשלום | לא כולל מע"מ |

התפלגות חיוב בש"ח לפי תע"ז

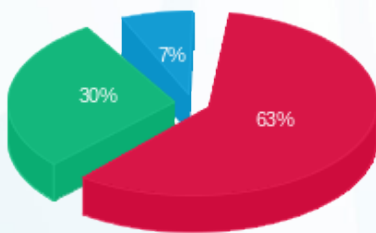

■ פסגה (₪ 638.42) 63%
 ■ גבע (₪ 300.68) 30%
 ■ שפל (₪ 71.06) 7%

הסטוריית צריכה בקוט"ש

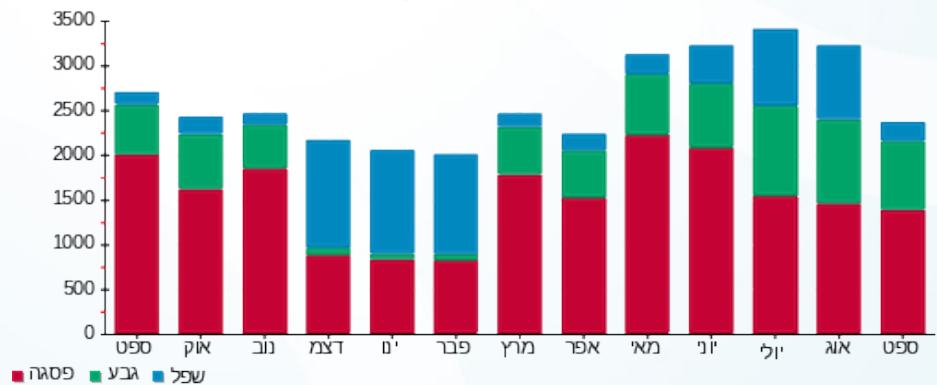



03/10/18

תאריך הפקה:

שם דייר: ניופארם
שם אתר: קניון עזריאלי עכו

30/09/18

תאריך קריאה נוכחית:

01/09/18

תאריך קריאה קודמת:

לקוח/ה נכבד/ה, אנו מתכבדים להגיש את חישוב צריכת החשמל לתקופה 01/09/18 - 30/09/18:

ניופארם - 5 - 81019188

| סה"כ לתשלום | מחיר לקוט"ש בא"ג | סה"כ צריכה בקוט"ש | קריאה נוכחית | קריאה קודמת | סוג צריכה | סוג תעריף |
|-------------|------------------|-------------------|--------------|-------------|--------------------------|-----------|
| | | | 30/09/18 | 01/09/18 | פרטי חשבון עבור תאריכים: | |
| 2,446.80 ₪ | 46.96 | 5,210.40 | 487,757.60 | 482,547.20 | פסגה | 777 |
| 1,217.26 ₪ | 39.12 | 3,111.60 | 179,384.00 | 176,272.40 | גבע | 778 |
| 520.32 ₪ | 32.52 | 1,600.00 | 213,305.20 | 211,705.20 | שפל | 779 |

סה"כ צריכה לדייר:

| סה"כ לתשלום | סה"כ צריכה בקוט"ש | סה"כ צריכה שפל | סה"כ צריכה גבע | סה"כ צריכה בפסגה | שיא ביקוש |
|-------------|-------------------|----------------|----------------|------------------|-----------|
| 4,184.38 ₪ | 9,922.00 | 1,600.00 | 3,111.60 | 5,210.40 | 42.40 |
| | | 520.32 ₪ | 1,217.26 ₪ | 2,446.80 ₪ | |

| | | |
|------------|--------------------|---------------------|
| 188.00 ₪ | תשלום קבוע | |
| 4,372.38 ₪ | סה"כ לתשלום | לא כולל מע"מ |

התפלגות חיוב בש"ח לפי תעו"ז

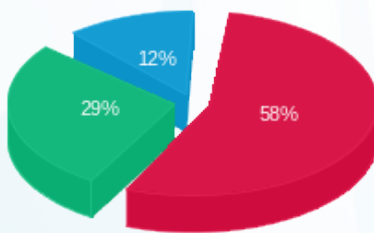

פסגה (2,446.80 ₪) 12%
גבע (1,217.26 ₪) 29%
שפל (520.32 ₪) 58%

הסטוריית צריכה בקוט"ש

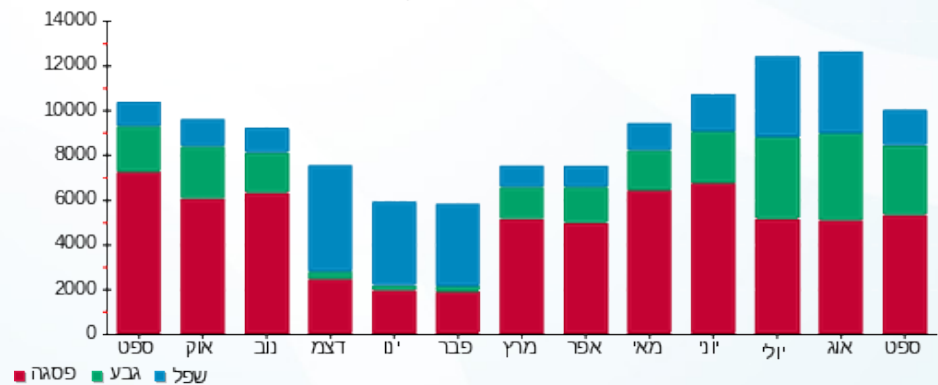

03/10/18 תאריך הפקה:
 30/09/18 תאריך קריאה נוכחית:
 01/09/18 תאריך קריאה קודמת:

שם דייר: נעלי גראס
 שם אתר: קניון עזריאלי עכו

לקוח/ה נכבד/ה, אנו מתכבדים להגיש את חישוב צריכת החשמל לתקופה 01/09/18 - 30/09/18:

נעלי גראס - 7 - 81016096

| סוג תעריף | סוג צריכה | קריאה קודמת | קריאה נוכחית | סה"כ צריכה בקוט"ש | מחיר לקוט"ש בא"ג | סה"כ לתשלום |
|-----------|-----------|-------------|--------------|--------------------------|------------------|-------------|
| | | 01/09/18 | 30/09/18 | פרטי חשבון עבור תאריכים: | | |
| 777 | פסגה | 101,645.60 | 102,892.10 | 1,246.50 | 46.96 | 585.36 ₪ |
| 778 | גבע | 36,979.40 | 37,661.80 | 682.40 | 39.12 | 266.95 ₪ |
| 779 | שפל | 43,421.30 | 43,822.00 | 400.70 | 32.52 | 130.31 ₪ |

סה"כ צריכה לדייר:

| שיא ביקוש | סה"כ צריכה בפסגה | סה"כ צריכה גבע | סה"כ צריכה שפל | סה"כ צריכה בקוט"ש | סה"כ לתשלום |
|-----------|------------------|----------------|----------------|-------------------|-------------|
| 0.01 | 1,246.50 | 682.40 | 400.70 | 2,329.60 | 982.62 ₪ |
| | 585.36 ₪ | 266.95 ₪ | 130.31 ₪ | | |

| | | |
|------------|--------------------|---------------------|
| 188.00 ₪ | תשלום קבוע | |
| 1,170.62 ₪ | סה"כ לתשלום | לא כולל מע"מ |

התפלגות חיוב בש"ח לפי תעו"ז

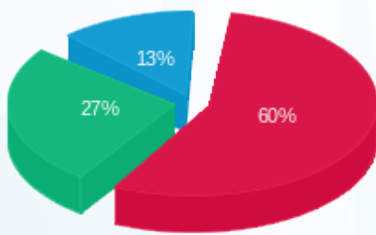

פסגה (585.36 ₪) 60%
 גבע (266.95 ₪) 27%
 שפל (130.31 ₪) 13%

הסטוריית צריכה בקוט"ש

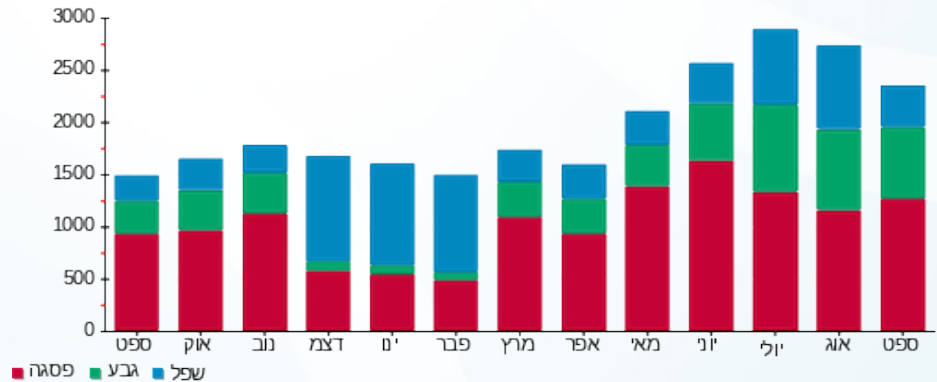



03/10/18

תאריך הפקה:

שם דייר: נעלי ספרינג
שם אתר: קניון עזריאלי עכו

30/09/18

תאריך קריאה נוכחית:

01/09/18

תאריך קריאה קודמת:

לקוח/ה נכבד/ה, אנו מתכבדים להגיש את חישוב צריכת החשמל לתקופה 01/09/18 - 30/09/18:

נעלי ספרינג - 1 - 81019188

| סה"כ לתשלום | מחיר לקוט"ש בא"ג | סה"כ צריכה בקוט"ש | קריאה נוכחית | קריאה קודמת | סוג צריכה | סוג תעריף |
|-------------|------------------|-------------------|--------------|-------------|--------------------------|-----------|
| | | | 30/09/18 | 01/09/18 | פרטי חשבון עבור תאריכים: | |
| ₪ 373.38 | 46.96 | 795.10 | 93,924.50 | 93,129.40 | פסגה | 777 |
| ₪ 202.09 | 39.12 | 516.60 | 34,340.80 | 33,824.20 | גבע | 778 |
| ₪ 129.92 | 32.52 | 399.50 | 47,631.90 | 47,232.40 | שפל | 779 |

סה"כ צריכה לדייר:

| סה"כ לתשלום | סה"כ צריכה בקוט"ש | סה"כ צריכה שפל | סה"כ צריכה גבע | סה"כ צריכה בפסגה | שיא ביקוש |
|-------------|-------------------|----------------|----------------|------------------|-----------|
| ₪ 705.39 | 1,711.20 | 399.50 | 516.60 | 795.10 | 17.40 |
| | | ₪ 129.92 | ₪ 202.09 | ₪ 373.38 | |

| | | |
|----------|--------------------|---------------------|
| ₪ 188.00 | תשלום קבוע | |
| ₪ 893.39 | סה"כ לתשלום | לא כולל מע"מ |

התפלגות חיוב בש"ח לפי תעו"ז

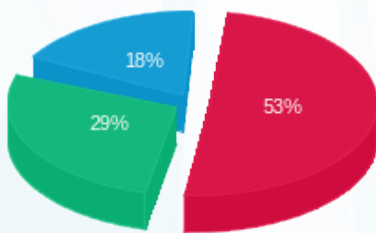

■ פסגה (₪ 373.38)
■ גבע (₪ 202.09)
■ שפל (₪ 129.92)

הסטוריית צריכה בקוט"ש

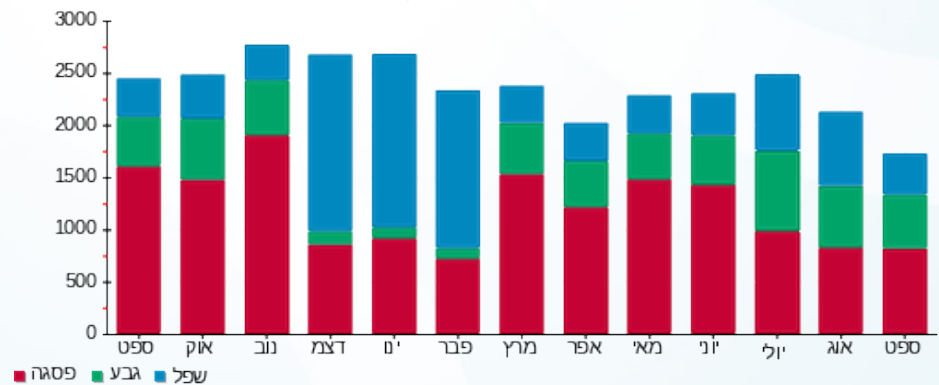



03/10/18

תאריך הפקה:

שם דייר: סולוג
שם אתר: קניון עזריאלי עכו

30/09/18

תאריך קריאה נוכחית:

01/09/18

תאריך קריאה קודמת:

לקוח/ה נכבד/ה, אנו מתכבדים להגיש את חישוב צריכת החשמל לתקופה 01/09/18 - 30/09/18:

סולוג - 5 - 81017884

| סה"כ לתשלום | מחיר לקוט"ש בא"ג | סה"כ צריכה בקוט"ש | קריאה נוכחית | קריאה קודמת | סוג צריכה | סוג תעריף |
|-------------|------------------|-------------------|--------------|-------------|--------------------------|-----------|
| | | | 30/09/18 | 01/09/18 | פרטי חשבון עבור תאריכים: | |
| ₪ 302.42 | 46.96 | 644.00 | 95,605.10 | 94,961.10 | פסגה | 777 |
| ₪ 136.96 | 39.12 | 350.10 | 34,114.80 | 33,764.70 | גבע | 778 |
| ₪ 55.97 | 32.52 | 172.10 | 39,296.20 | 39,124.10 | שפל | 779 |

סה"כ צריכה לדייר:

| סה"כ לתשלום | סה"כ צריכה בקוט"ש | סה"כ צריכה שפל | סה"כ צריכה גבע | סה"כ צריכה בפסגה | שיא ביקוש |
|-------------|-------------------|----------------|----------------|------------------|-----------|
| ₪ 495.35 | 1,166.20 | 172.10 | 350.10 | 644.00 | 8.50 |
| | | ₪ 55.97 | ₪ 136.96 | ₪ 302.42 | |

| | | |
|----------|--------------------|---------------------|
| ₪ 34.00 | תשלום קבוע | |
| ₪ 529.35 | סה"כ לתשלום | לא כולל מע"מ |

התפלגות חיוב בש"ח לפי תעו"ז

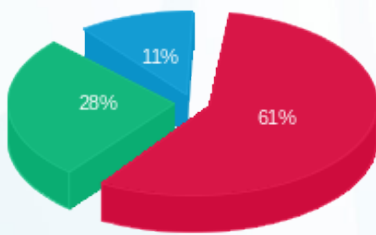

פסגה (₪ 302.42) 28%
גבע (₪ 136.96) 11%
שפל (₪ 55.97) 61%

הסטוריית צריכה בקוט"ש



03/10/18 תאריך הפקה:
 30/09/18 תאריך קריאה נוכחית:
 01/09/18 תאריך קריאה קודמת:

שם דייר: סטודיו פשה
 שם אתר: קניון עזריאלי עכו

לקוח/ה נכבד/ה, אנו מתכבדים להגיש את חישוב צריכת החשמל לתקופה 01/09/18 - 30/09/18:

סטודיו פשה - 3 - 81018786

| סה"כ לתשלום | מחיר לקוט"ש בא"ג | סה"כ צריכה בקוט"ש | קריאה נוכחית | קריאה קודמת | סוג צריכה | סוג תעריף |
|-------------|------------------|-------------------|--------------|-------------|--------------------------|-----------|
| | | | 30/09/18 | 01/09/18 | פרטי חשבון עבור תאריכים: | |
| ₪ 845.09 | 46.96 | 1,799.60 | 83,862.20 | 82,062.60 | פסגה | 777 |
| ₪ 406.34 | 39.12 | 1,038.70 | 29,421.20 | 28,382.50 | גבע | 778 |
| ₪ 117.04 | 32.52 | 359.90 | 35,819.70 | 35,459.80 | שפל | 779 |

סה"כ צריכה לדייר:

| סה"כ לתשלום | סה"כ צריכה בקוט"ש | סה"כ צריכה שפל | סה"כ צריכה גבע | סה"כ צריכה בפסגה | שיא ביקוש |
|-------------|-------------------|----------------|----------------|------------------|-----------|
| ₪ 1,368.47 | 3,198.20 | 359.90 | 1,038.70 | 1,799.60 | 14.00 |
| | | ₪ 117.04 | ₪ 406.34 | ₪ 845.09 | |

| | | |
|------------|--------------------|---------------------|
| ₪ 188.00 | תשלום קבוע | |
| ₪ 1,556.47 | סה"כ לתשלום | לא כולל מע"מ |

התפלגות חיוב בש"ח לפי תע"ז

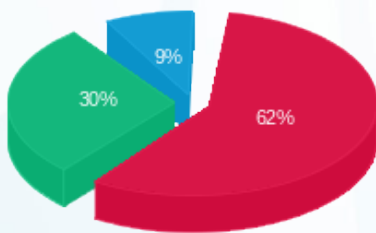

■ פסגה (₪ 845.09) 30%
 ■ גבע (₪ 406.34) 62%
 ■ שפל (₪ 117.04) 9%

הסטוריית צריכה בקוט"ש

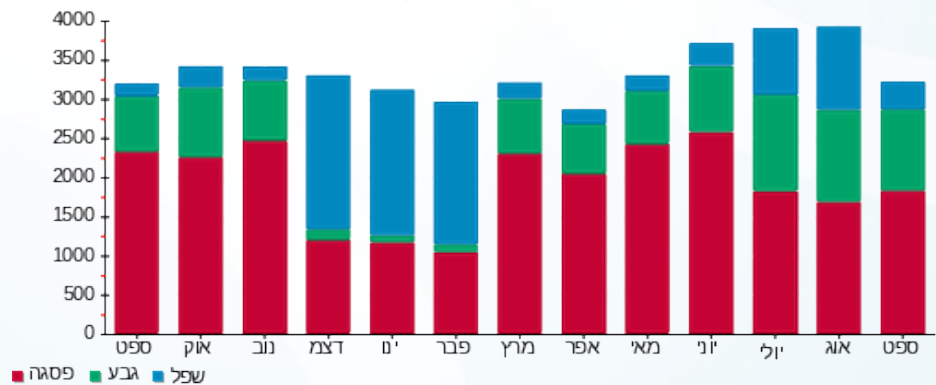



03/10/18

תאריך הפקה:

שם דייר: סטימצקי חדש
שם אתר: קניון עזריאלי עכו

30/09/18

תאריך קריאה נוכחית:

01/09/18

תאריך קריאה קודמת:

לקוח/ה נכבד/ה, אנו מתכבדים להגיש את חישוב צריכת החשמל לתקופה 01/09/18 - 30/09/18:

סטימצקי חדש - 6 - 81017284

| סוג תעריף | סוג צריכה | קריאה קודמת | קריאה נוכחית | סה"כ צריכה בקוט"ש | מחיר לקוט"ש בא"ג | סה"כ לתשלום |
|--------------------------|-----------|-------------|--------------|-------------------|------------------|-------------|
| פרטי חשבון עבור תאריכים: | | | | | | |
| 777 | פסגה | 01/09/18 | 30/09/18 | 1,255.20 | 46.96 | 589.44 ₪ |
| 778 | גבע | 28,837.30 | 29,628.70 | 791.40 | 39.12 | 309.60 ₪ |
| 779 | שפל | 39,990.90 | 40,329.90 | 339.00 | 32.52 | 110.24 ₪ |

סה"כ צריכה לדייר:

| שיא ביקוש | סה"כ צריכה בפסגה | סה"כ צריכה גבע | סה"כ צריכה שפל | סה"כ צריכה בקוט"ש | סה"כ לתשלום |
|-----------|------------------|----------------|----------------|-------------------|-------------|
| 0.01 | 1,255.20 | 791.40 | 339.00 | 2,385.60 | 1,009.28 ₪ |
| | 589.44 ₪ | 309.60 ₪ | 110.24 ₪ | | |

| תשלום קבוע | סה"כ לתשלום |
|------------|-------------|
| 188.00 ₪ | 1,197.28 ₪ |

התפלגות חיוב בש"ח לפי תע"ז

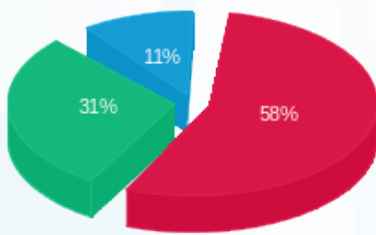

■ פסגה (589.44 ₪) 58%
■ גבע (309.60 ₪) 31%
■ שפל (110.24 ₪) 11%

הסטוריית צריכה בקוט"ש

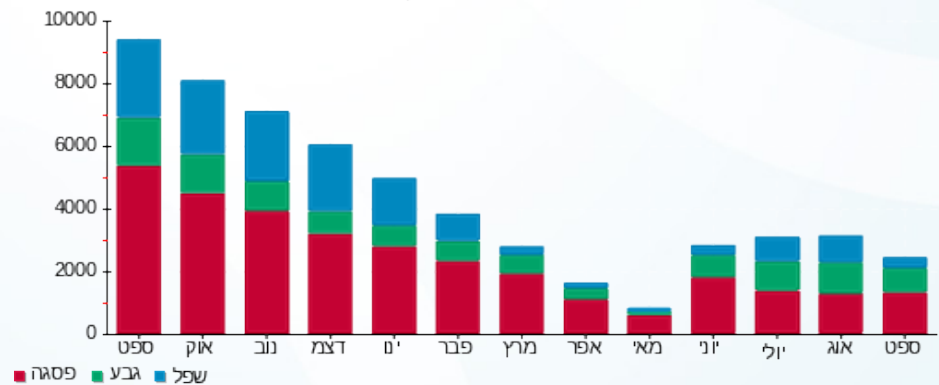

03/10/18 תאריך הפקה:
 30/09/18 תאריך קריאה נוכחית:
 01/09/18 תאריך קריאה קודמת:

שם דייר: סקופ
 שם אתר: קניון עזריאלי עכו

לקוח/ה נכבד/ה, אנו מתכבדים להגיש את חישוב צריכת החשמל לתקופה 01/09/18 - 30/09/18:

סקופ - 7 - 81018961

| סוג תעריף | סוג צריכה | קריאה קודמת | קריאה נוכחית | סה"כ צריכה בקוט"ש | מחיר לקוט"ש בא"ג | סה"כ לתשלום |
|-----------|-----------|-------------|--------------|--------------------------|------------------|-------------|
| | | 01/09/18 | 30/09/18 | פרטי חשבון עבור תאריכים: | | |
| 777 | פסגה | 122,998.80 | 125,024.20 | 2,025.40 | 46.96 | 951.13 ₪ |
| 778 | גבע | 44,446.10 | 45,554.70 | 1,108.60 | 39.12 | 433.68 ₪ |
| 779 | שפל | 51,020.50 | 51,399.30 | 378.80 | 32.52 | 123.19 ₪ |

סה"כ צריכה לדייר:

| שיא ביקוש | סה"כ צריכה בפסגה | סה"כ צריכה גבע | סה"כ צריכה שפל | סה"כ צריכה בקוט"ש | סה"כ לתשלום |
|-----------|------------------|----------------|----------------|-------------------|-------------|
| 14.30 | 2,025.40 | 1,108.60 | 378.80 | 3,512.80 | 1,508.00 ₪ |
| | 951.13 ₪ | 433.68 ₪ | 123.19 ₪ | | |

| | | |
|------------|--------------------|---------------------|
| 188.00 ₪ | תשלום קבוע | |
| 1,696.00 ₪ | סה"כ לתשלום | לא כולל מע"מ |

התפלגות חיוב בש"ח לפי תעו"ז

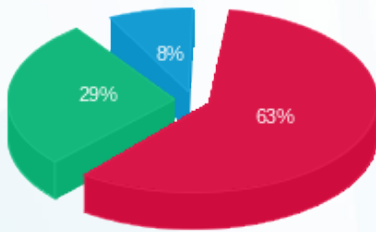

פסגה (951.13 ₪) 8%
 גבע (433.68 ₪) 29%
 שפל (123.19 ₪) 63%

הסטוריית צריכה בקוט"ש

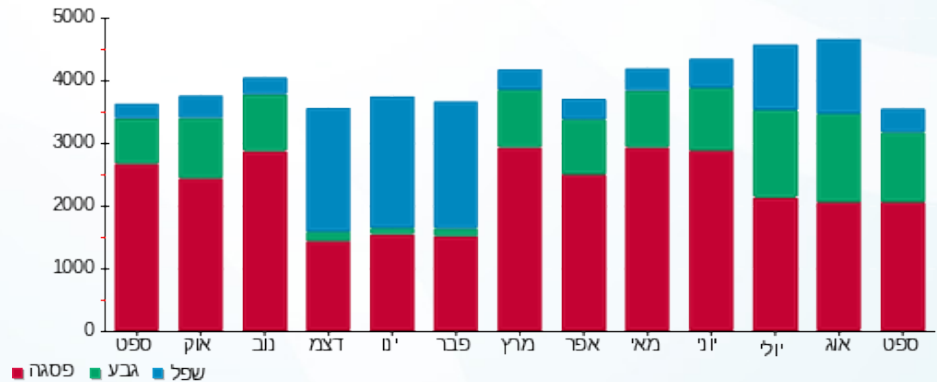



03/10/18 תאריך הפקה:
 30/09/18 תאריך קריאה נוכחית:
 01/09/18 תאריך קריאה קודמת:

שם דייר: סקסו
 שם אתר: קניון עזריאלי עכו

לקוח/ה נכבד/ה, אנו מתכבדים להגיש את חישוב צריכת החשמל לתקופה 01/09/18 - 30/09/18:

ארבע עונות - 8 - 81018961

| סה"כ לתשלום | מחיר לקוט"ש בא"ג | סה"כ צריכה בקוט"ש | קריאה נוכחית | קריאה קודמת | סוג צריכה | סוג תעריף |
|-------------|------------------|-------------------|--------------|-------------|--------------------------|-----------|
| | | | 30/09/18 | 01/09/18 | פרטי חשבון עבור תאריכים: | |
| ₪ 614.38 | 46.96 | 1,308.30 | 98,818.40 | 97,510.10 | פסגה | 777 |
| ₪ 255.53 | 39.12 | 653.20 | 34,828.30 | 34,175.10 | גבע | 778 |
| ₪ 44.32 | 32.52 | 136.30 | 36,472.30 | 36,336.00 | שפל | 779 |

סה"כ צריכה לדייר:

| סה"כ לתשלום | סה"כ צריכה בקוט"ש | סה"כ צריכה שפל | סה"כ צריכה גבע | סה"כ צריכה בפסגה | שיא ביקוש |
|-------------|-------------------|----------------|----------------|------------------|-----------|
| ₪ 914.23 | 2,097.80 | 136.30 | 653.20 | 1,308.30 | 9.70 |
| | | ₪ 44.32 | ₪ 255.53 | ₪ 614.38 | |

| | | |
|------------|--------------------|---------------------|
| ₪ 188.00 | תשלום קבוע | |
| ₪ 1,102.23 | סה"כ לתשלום | לא כולל מע"מ |

התפלגות חיוב בש"ח לפי תע"ז

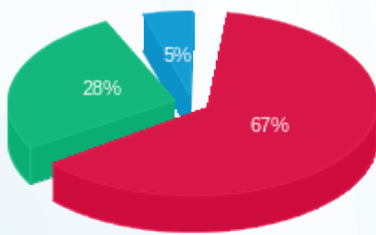

■ פסגה (₪ 614.38)
 ■ גבע (₪ 255.53)
 ■ שפל (₪ 44.32)

הסטוריית צריכה בקוט"ש

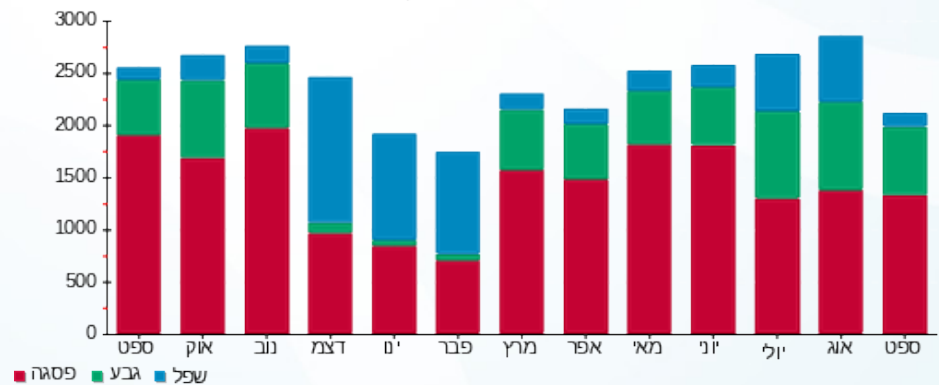



03/10/18

תאריך הפקה:

שם דייר: עולם הממתקים
שם אתר: קניון עזריאלי עכו

30/09/18

תאריך קריאה נוכחית:

01/09/18

תאריך קריאה קודמת:

לקוח/ה נכבד/ה, אנו מתכבדים להגיש את חישוב צריכת החשמל לתקופה 01/09/18 - 30/09/18:

עולם הממתקים - 7 - 81018786

| סה"כ לתשלום | מחיר לקוט"ש בא"ג | סה"כ צריכה בקוט"ש | קריאה נוכחית | קריאה קודמת | סוג צריכה | סוג תעריף |
|-------------|------------------|-------------------|--------------|-------------|--------------------------|-----------|
| | | | 30/09/18 | 01/09/18 | פרטי חשבון עבור תאריכים: | |
| 157.95 ₪ | 46.96 | 336.35 | 23,833.95 | 23,497.60 | פסגה | 777 |
| 117.09 ₪ | 39.12 | 299.30 | 12,151.00 | 11,851.70 | גבע | 778 |
| 198.34 ₪ | 32.52 | 609.90 | 33,698.40 | 33,088.50 | שפל | 779 |

סה"כ צריכה לדייר:

| סה"כ לתשלום | סה"כ צריכה בקוט"ש | סה"כ צריכה שפל | סה"כ צריכה גבע | סה"כ צריכה בפסגה | שיא ביקוש |
|-------------|-------------------|----------------|----------------|------------------|-----------|
| 473.38 ₪ | 1,245.55 | 609.90 | 299.30 | 336.35 | 2.35 |
| | | 198.34 ₪ | 117.09 ₪ | 157.95 ₪ | |

| | | |
|----------|--------------------|---------------------|
| 188.00 ₪ | תשלום קבוע | |
| 661.38 ₪ | סה"כ לתשלום | לא כולל מע"מ |

התפלגות חיוב בש"ח לפי תע"ז

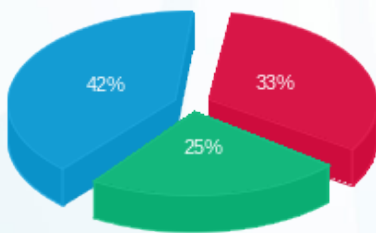

■ פסגה (157.95 ₪)
■ גבע (117.09 ₪)
■ שפל (198.34 ₪)

הסטוריית צריכה בקוט"ש

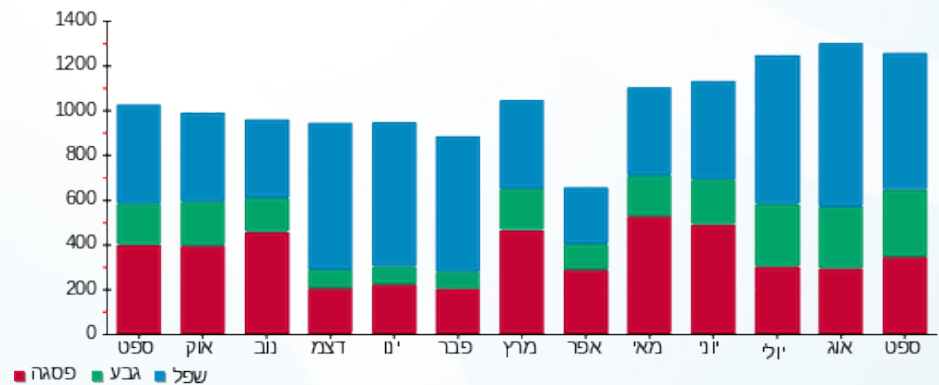



03/10/18 תאריך הפקה:
 30/09/18 תאריך קריאה נוכחית:
 01/09/18 תאריך קריאה קודמת:

שם דייר: עונות
 שם אתר: קניון עזריאלי עכו

לקוח/ה נכבד/ה, אנו מתכבדים להגיש את חישוב צריכת החשמל לתקופה 01/09/18 - 30/09/18:

עונות - 5 - 81018663

| סה"כ לתשלום | מחיר לקוט"ש בא"ג | סה"כ צריכה בקוט"ש | קריאה נוכחית | קריאה קודמת | סוג צריכה | סוג תעריף |
|-------------|------------------|-------------------|--------------|-------------|--------------------------|-----------|
| | | | 30/09/18 | 01/09/18 | פרטי חשבון עבור תאריכים: | |
| ₪ 708.30 | 46.96 | 1,508.30 | 163,585.40 | 162,077.10 | פסגה | 777 |
| ₪ 297.08 | 39.12 | 759.40 | 54,348.00 | 53,588.60 | גבע | 778 |
| ₪ 49.50 | 32.52 | 152.20 | 60,146.10 | 59,993.90 | שפל | 779 |

סה"כ צריכה לדייר:

| סה"כ לתשלום | סה"כ צריכה בקוט"ש | סה"כ צריכה שפל | סה"כ צריכה גבע | סה"כ צריכה בפסגה | שיא ביקוש |
|-------------|-------------------|----------------|----------------|------------------|-----------|
| ₪ 1,054.87 | 2,419.90 | 152.20 | 759.40 | 1,508.30 | 12.10 |
| | | ₪ 49.50 | ₪ 297.08 | ₪ 708.30 | |

| | | |
|------------|--------------------|---------------------|
| ₪ 188.00 | תשלום קבוע | |
| ₪ 1,242.87 | סה"כ לתשלום | לא כולל מע"מ |

התפלגות חיוב בש"ח לפי תעו"ז

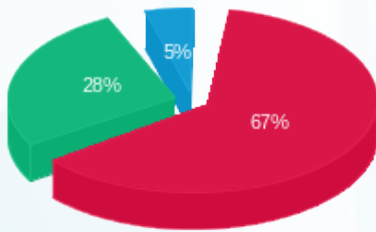

■ פסגה (₪ 708.30)
 ■ גבע (₪ 297.08)
 ■ שפל (₪ 49.50)

הסטוריית צריכה בקוט"ש

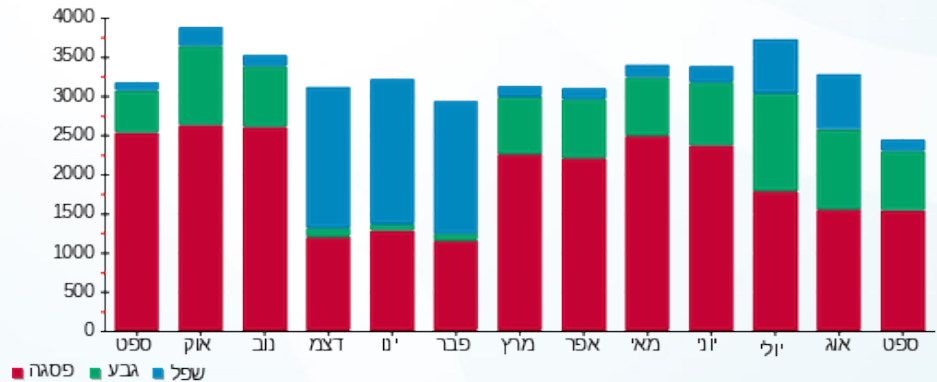



03/10/18

תאריך הפקה:

שם דייר: פאסטה פאסטה

30/09/18

תאריך קריאה נוכחית:

שם אתר: קניון עזריאלי עכו

01/09/18

תאריך קריאה קודמת:

לקוח/ה נכבד/ה, אנו מתכבדים להגיש את חישוב צריכת החשמל לתקופה 01/09/18 - 30/09/18:

פאסטה פאסטה - 2 - 81019397

| סוג תעריף | סוג צריכה | קריאה קודמת | קריאה נוכחית | סה"כ צריכה בקוט"ש | מחיר לקוט"ש בא"ג | סה"כ לתשלום |
|-----------|-----------|-------------|--------------|--------------------------|------------------|-------------|
| | | 01/09/18 | 30/09/18 | פרטי חשבון עבור תאריכים: | | |
| 777 | פסגה | 166,695.60 | 169,066.00 | 2,370.40 | 46.96 | 1,113.14 ₪ |
| 778 | גבע | 71,355.20 | 72,890.80 | 1,535.60 | 39.12 | 600.73 ₪ |
| 779 | שפל | 117,855.80 | 118,975.40 | 1,119.60 | 32.52 | 364.09 ₪ |

סה"כ צריכה לדייר:

| שיא ביקוש | סה"כ צריכה בפסגה | סה"כ צריכה גבע | סה"כ צריכה שפל | סה"כ צריכה בקוט"ש | סה"כ לתשלום |
|-----------|------------------|----------------|----------------|-------------------|-------------|
| 20.50 | 2,370.40 | 1,535.60 | 1,119.60 | 5,025.60 | 2,077.96 ₪ |
| | 1,113.14 ₪ | 600.73 ₪ | 364.09 ₪ | | |

| לא כולל מע"מ | תשלום קבוע |
|--------------|-------------|
| 2,265.96 ₪ | 188.00 ₪ |
| | סה"כ לתשלום |

התפלגות חיוב בש"ח לפי תע"ז

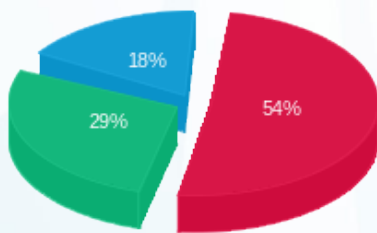

פסגה (1,113.14 ₪) 18%
 גבע (600.73 ₪) 29%
 שפל (364.09 ₪) 54%

הסטוריית צריכה בקוט"ש





03/10/18 תאריך הפקה:
 30/09/18 תאריך קריאה נוכחית:
 01/09/18 תאריך קריאה קודמת:

שם דייר: פאפיה
 שם אתר: קניון עזריאלי עכו

לקוח/ה נכבד/ה, אנו מתכבדים להגיש את חישוב צריכת החשמל לתקופה 01/09/18 - 30/09/18:

פאפיה - 7 - 81017884

| סוג תעריף | סוג צריכה | קריאה קודמת | קריאה נוכחית | סה"כ צריכה בקוט"ש | מחיר לקוט"ש בא"ג | סה"כ לתשלום |
|-----------|-----------|-------------|--------------|--------------------------|------------------|-------------|
| | | 01/09/18 | 30/09/18 | פרטי חשבון עבור תאריכים: | | |
| 777 | פסגה | 80,114.60 | 80,904.30 | 789.70 | 46.96 | 370.84 ₪ |
| 778 | גבע | 26,262.00 | 26,588.00 | 326.00 | 39.12 | 127.53 ₪ |
| 779 | שפל | 28,567.90 | 28,679.90 | 112.00 | 32.52 | 36.42 ₪ |

סה"כ צריכה לדייר:

| שיא ביקוש | סה"כ צריכה בפסגה | סה"כ צריכה גבע | סה"כ צריכה שפל | סה"כ צריכה בקוט"ש | סה"כ לתשלום |
|-----------|------------------|----------------|----------------|-------------------|-------------|
| 8.80 | 789.70 | 326.00 | 112.00 | 1,227.70 | 534.80 ₪ |
| | 370.84 ₪ | 127.53 ₪ | 36.42 ₪ | | |

| | | |
|----------|--------------------|---------------------|
| 188.00 ₪ | תשלום קבוע | |
| 722.80 ₪ | סה"כ לתשלום | לא כולל מע"מ |

התפלגות חיוב בש"ח לפי תעו"ז

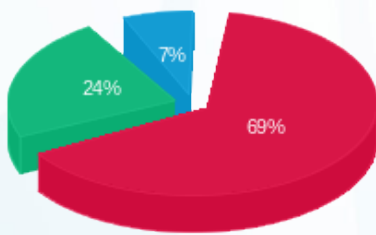

פסגה (370.84 ₪) 69%
 גבע (127.53 ₪) 24%
 שפל (36.42 ₪) 7%

הסטוריית צריכה בקוט"ש

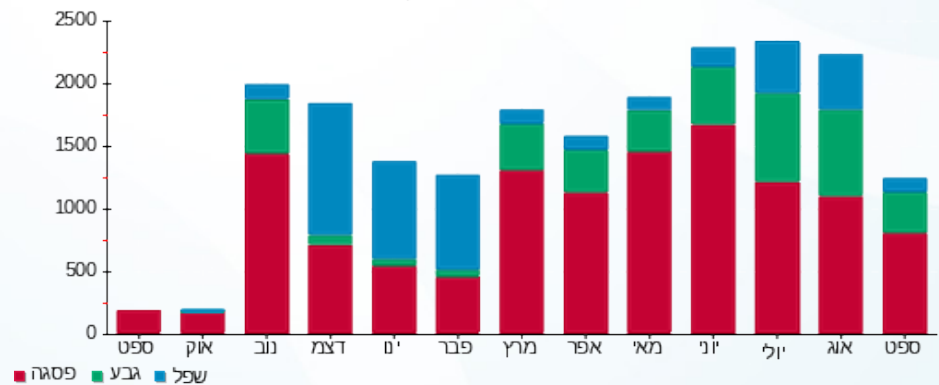

03/10/18 תאריך הפקה:
 30/09/18 תאריך קריאה נוכחית:
 01/09/18 תאריך קריאה קודמת:

שם דייר: פוקס הום +פוקס
 שם אתר: קניון עזריאלי עכו

לקוח/ה נכבד/ה, אנו מתכבדים להגיש את חישוב צריכת החשמל לתקופה 01/09/18 - 30/09/18:

פוקס הום +פוקס - 4 - 81019397

| סה"כ לתשלום | מחיר לקוט"ש בא"ג | סה"כ צריכה בקוט"ש | קריאה נוכחית | קריאה קודמת | סוג צריכה | סוג תעריף |
|-------------|------------------|-------------------|--------------|-------------|--------------------------|-----------|
| | | | 30/09/18 | 01/09/18 | פרטי חשבון עבור תאריכים: | |
| 2,377.68 ₪ | 46.96 | 5,063.20 | 73,635.40 | 68,572.20 | פסגה | 777 |
| 1,278.05 ₪ | 39.12 | 3,267.00 | 30,806.00 | 27,539.00 | גבע | 778 |
| 194.92 ₪ | 32.52 | 599.40 | 31,961.40 | 31,362.00 | שפל | 779 |

סה"כ צריכה לדייר:

| סה"כ לתשלום | סה"כ צריכה בקוט"ש | סה"כ צריכה שפל | סה"כ צריכה גבע | סה"כ צריכה בפסגה | שיא ביקוש |
|-------------|-------------------|----------------|----------------|------------------|-----------|
| 3,850.65 ₪ | 8,929.60 | 599.40 | 3,267.00 | 5,063.20 | 43.40 |
| | | 194.92 ₪ | 1,278.05 ₪ | 2,377.68 ₪ | |

| | | |
|------------|--------------------|---------------------|
| 188.00 ₪ | תשלום קבוע | |
| 4,038.65 ₪ | סה"כ לתשלום | לא כולל מע"מ |

התפלגות חיוב בש"ח לפי תעו"ז

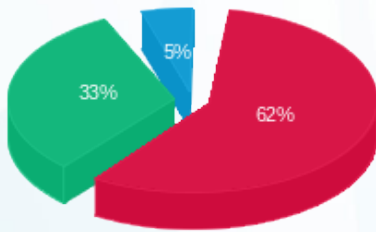

פסגה (2,377.68 ₪) 62%
 גבע (1,278.05 ₪) 33%
 שפל (194.92 ₪) 5%

הסטוריית צריכה בקוט"ש

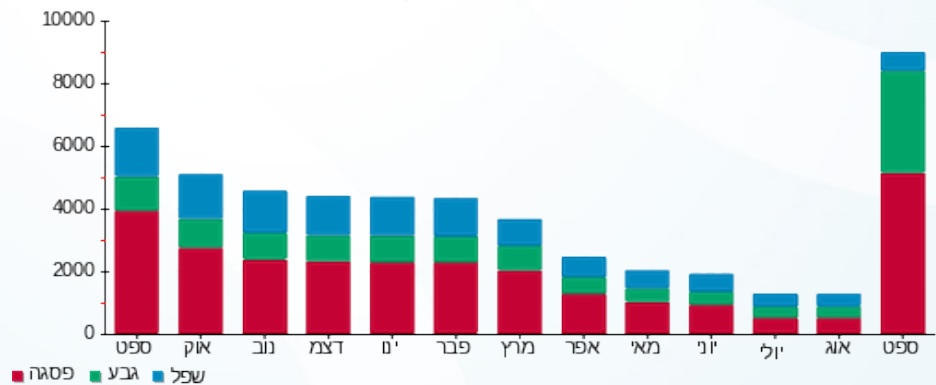



03/10/18

תאריך הפקה:

שם דייר: פלאפון
שם אתר: קניון עזריאלי עכו

30/09/18

תאריך קריאה נוכחית:

01/09/18

תאריך קריאה קודמת:

לקוח/ה נכבד/ה, אנו מתכבדים להגיש את חישוב צריכת החשמל לתקופה 01/09/18 - 30/09/18:

פלאפון - 4 - 81021310

| סה"כ לתשלום | מחיר לקוט"ש בא"ג | סה"כ צריכה בקוט"ש | קריאה נוכחית | קריאה קודמת | סוג צריכה | סוג תעריף |
|-------------|------------------|-------------------|--------------|-------------|-----------|--------------------------|
| | | | 30/09/18 | 01/09/18 | | פרטי חשבון עבור תאריכים: |
| ₪ 62.41 | 46.96 | 132.90 | 23,376.50 | 23,243.60 | פסגה | 777 |
| ₪ 49.64 | 39.12 | 126.90 | 12,258.00 | 12,131.10 | גבע | 778 |
| ₪ 50.76 | 32.52 | 156.10 | 35,109.60 | 34,953.50 | שפל | 779 |

סה"כ צריכה לדייר:

| סה"כ לתשלום | סה"כ צריכה בקוט"ש | סה"כ צריכה שפל | סה"כ צריכה גבע | סה"כ צריכה בפסגה | שיא ביקוש |
|-------------|-------------------|----------------|----------------|------------------|-----------|
| ₪ 162.82 | 415.90 | 156.10 | 126.90 | 132.90 | 1.00 |
| | | ₪ 50.76 | ₪ 49.64 | ₪ 62.41 | |

| | | |
|----------|--------------------|---------------------|
| ₪ 188.00 | תשלום קבוע | |
| ₪ 350.82 | סה"כ לתשלום | לא כולל מע"מ |

התפלגות חיוב בש"ח לפי תע"ז

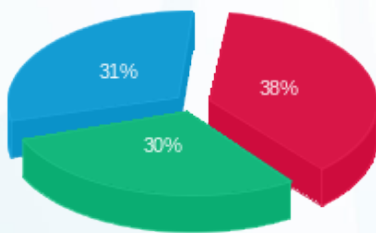

פסגה (₪ 62.41)
גבע (₪ 49.64)
שפל (₪ 50.76)

הסטוריית צריכה בקוט"ש

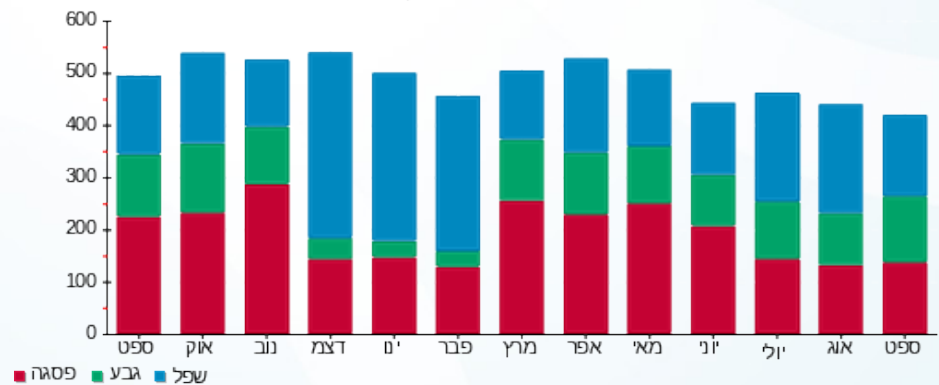

03/10/18 תאריך הפקה:
 30/09/18 תאריך קריאה נוכחית:
 01/09/18 תאריך קריאה קודמת:

שם דייר: פרטנר
 שם אתר: קניון עזריאלי עכו

לקוח/ה נכבד/ה, אנו מתכבדים להגיש את חישוב צריכת החשמל לתקופה 01/09/18 - 30/09/18:

פרטנר - 6 - 81038342

| סוג תעריף | סוג צריכה | קריאה קודמת | קריאה נוכחית | סה"כ צריכה בקוט"ש | מחיר לקוט"ש בא"ג | סה"כ לתשלום |
|--------------------------|-----------|-------------|--------------|-------------------|------------------|-------------|
| פרטי חשבון עבור תאריכים: | | | | | | |
| 777 | פסגה | 01/09/18 | 30/09/18 | 158.50 | 46.96 | 74.43 ₪ |
| 778 | גבע | 2,217.90 | 2,367.20 | 149.30 | 39.12 | 58.41 ₪ |
| 779 | שפל | 6,948.60 | 7,247.70 | 299.10 | 32.52 | 97.27 ₪ |

סה"כ צריכה לדייר:

| שיא ביקוש | סה"כ צריכה בפסגה | סה"כ צריכה גבע | סה"כ צריכה שפל | סה"כ צריכה בקוט"ש | סה"כ לתשלום |
|-----------|------------------|----------------|----------------|-------------------|-------------|
| 1.00 | 158.50 | 149.30 | 299.10 | 606.90 | 230.11 ₪ |
| | 74.43 ₪ | 58.41 ₪ | 97.27 ₪ | | |

| | | |
|----------|--------------------|---------------------|
| 188.00 ₪ | תשלום קבוע | |
| 418.11 ₪ | סה"כ לתשלום | לא כולל מע"מ |

התפלגות חיוב בש"ח לפי תעו"ז

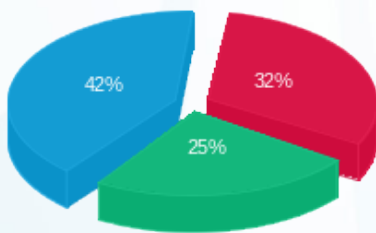

■ פסגה (74.43 ₪)
 ■ גבע (58.41 ₪)
 ■ שפל (97.27 ₪)

הסטוריית צריכה בקוט"ש

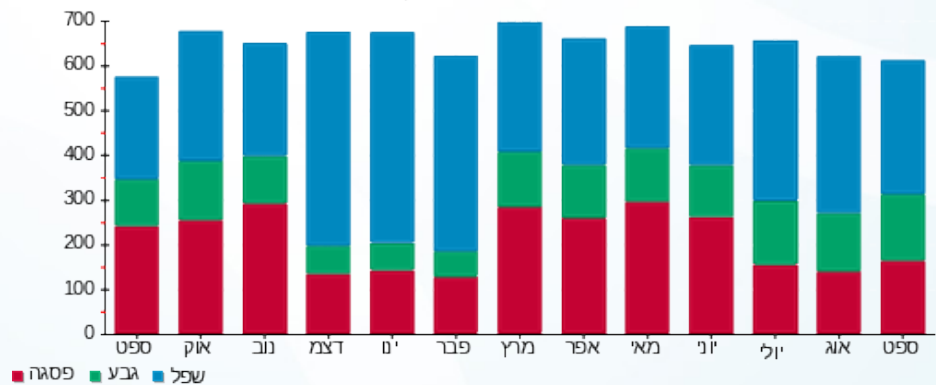



03/10/18

תאריך הפקה:

שם דייר: פרנג'ליקו חנות
שם אתר: קניון עזריאלי עכו

30/09/18

תאריך קריאה נוכחית:

01/09/18

תאריך קריאה קודמת:

לקוח/ה נכבד/ה, אנו מתכבדים להגיש את חישוב צריכת החשמל לתקופה 01/09/18 - 30/09/18:

פרנג'ליקו חנות - 1 - 81017884

| סה"כ לתשלום | מחיר לקוט"ש בא"ג | סה"כ צריכה בקוט"ש | קריאה נוכחית | קריאה קודמת | סוג צריכה | סוג תעריף |
|-------------|------------------|-------------------|--------------|-------------|--------------------------|-----------|
| | | | 30/09/18 | 01/09/18 | פרטי חשבון עבור תאריכים: | |
| ₪ 786.49 | 46.96 | 1,674.80 | 230,355.20 | 228,680.40 | פסגה | 777 |
| ₪ 305.84 | 39.12 | 781.80 | 112,279.20 | 111,497.40 | גבע | 778 |
| ₪ 163.32 | 32.52 | 502.20 | 248,405.00 | 247,902.80 | שפל | 779 |

סה"כ צריכה לדייר:

| סה"כ לתשלום | סה"כ צריכה בקוט"ש | סה"כ צריכה שפל | סה"כ צריכה גבע | סה"כ צריכה בפסגה | שיא ביקוש |
|-------------|-------------------|----------------|----------------|------------------|-----------|
| ₪ 1,255.64 | 2,958.80 | 502.20 | 781.80 | 1,674.80 | 22.20 |
| | | ₪ 163.32 | ₪ 305.84 | ₪ 786.49 | |

| | | |
|------------|--------------------|---------------------|
| ₪ 188.00 | תשלום קבוע | |
| ₪ 1,443.64 | סה"כ לתשלום | לא כולל מע"מ |

התפלגות חיוב בש"ח לפי תע"ז

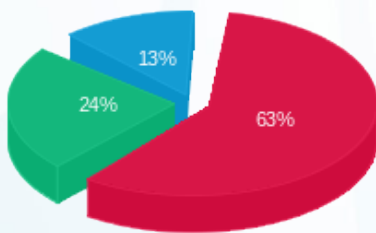

■ פסגה (₪ 786.49)
■ גבע (₪ 305.84)
■ שפל (₪ 163.32)

הסטוריית צריכה בקוט"ש

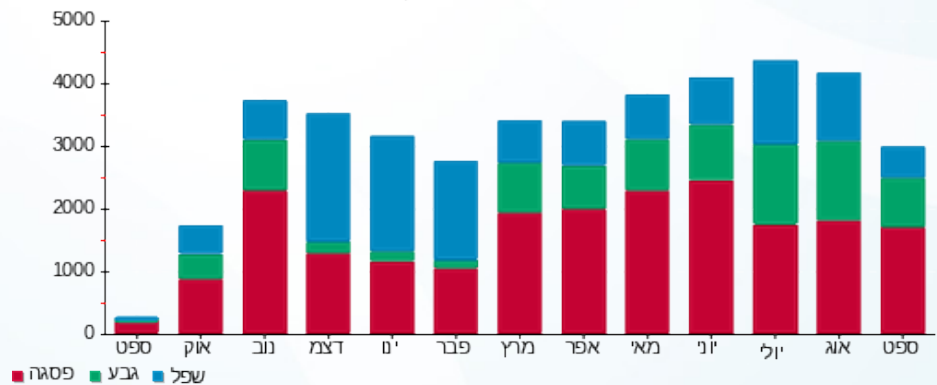



03/10/18

תאריך הפקה:

שם דייר: צ'לדרנס פלייס
שם אתר: קניון עזריאלי עכו

30/09/18

תאריך קריאה נוכחית:

01/09/18

תאריך קריאה קודמת:

לקוח/ה נכבד/ה, אנו מתכבדים להגיש את חישוב צריכת החשמל לתקופה 01/09/18 - 30/09/18:

צ'לדרנס פלייס - 6 - 81019188

| סה"כ לתשלום | מחיר לקוט"ש בא"ג | סה"כ צריכה בקוט"ש | קריאה נוכחית | קריאה קודמת | סוג צריכה | סוג תעריף |
|-------------|------------------|-------------------|--------------|-------------|--------------------------|-----------|
| | | | 30/09/18 | 01/09/18 | פרטי חשבון עבור תאריכים: | |
| ₪ 840.11 | 46.96 | 1,789.00 | 168,316.20 | 166,527.20 | פסגה | 777 |
| ₪ 357.09 | 39.12 | 912.80 | 62,144.40 | 61,231.60 | גבע | 778 |
| ₪ 65.11 | 32.52 | 200.20 | 65,170.20 | 64,970.00 | שפל | 779 |

סה"כ צריכה לדייר:

| סה"כ לתשלום | סה"כ צריכה בקוט"ש | סה"כ צריכה שפל | סה"כ צריכה גבע | סה"כ צריכה בפסגה | שיא ביקוש |
|-------------|-------------------|----------------|----------------|------------------|-----------|
| ₪ 1,262.31 | 2,902.00 | 200.20 | 912.80 | 1,789.00 | 23.20 |
| | | ₪ 65.11 | ₪ 357.09 | ₪ 840.11 | |

| | | |
|------------|--------------------|---------------------|
| ₪ 188.00 | תשלום קבוע | |
| ₪ 1,450.31 | סה"כ לתשלום | לא כולל מע"מ |

התפלגות חיוב בש"ח לפי תעו"ז

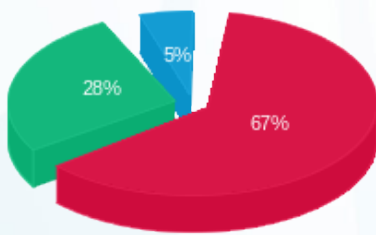

■ פסגה (₪ 840.11)
■ גבע (₪ 357.09)
■ שפל (₪ 65.11)

הסטוריית צריכה בקוט"ש

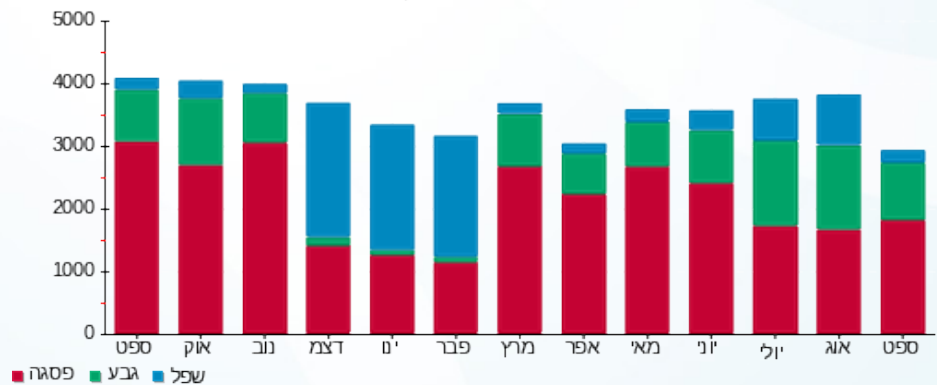



03/10/18 תאריך הפקה:
 30/09/18 תאריך קריאה נכחית:
 01/09/18 תאריך קריאה קודמת:

שם דייר: ציבורי מחושב
שם אתר: קניון עזריאלי עכו

לקוח/ה נכבד/ה, אנו מתכבדים להגיש את חישוב צריכת החשמל לתקופה 01/09/18 - 30/09/18:

בנק מרכזי דיסקונט - 1 - 14155668

| סוג תעריף | סוג צריכה | קריאה קודמת | קריאה נכחית | סה"כ צריכה בקוט"ש | מחיר לקוט"ש בא"ג | סה"כ לתשלום |
|-----------|-----------|-------------|-------------|-------------------|--------------------------|-------------|
| | | | 30/09/18 | 01/09/18 | פרטי חשבון עבור תאריכים: | |
| 777 | פסגה | 115,729.60 | 119,488.13 | -3,758.53 | 46.96 | 1,765.01 ₪ |
| 778 | גבע | 48,131.20 | 49,986.67 | -1,855.47 | 39.12 | 725.86 ₪ |
| 779 | שפל | 88,581.60 | 90,639.60 | -2,058.00 | 32.52 | 669.26 ₪ |

יינות ביתן - 2 - 14155668

| סוג תעריף | סוג צריכה | קריאה קודמת | קריאה נכחית | סה"כ צריכה בקוט"ש | מחיר לקוט"ש בא"ג | סה"כ לתשלום |
|-----------|-----------|-------------|-------------|-------------------|--------------------------|-------------|
| | | | 30/09/18 | 01/09/18 | פרטי חשבון עבור תאריכים: | |
| 777 | פסגה | 535,440.00 | 552,585.01 | -17,145.01 | 46.96 | 8,051.29 ₪ |
| 778 | גבע | 278,008.80 | 292,381.80 | -14,373.00 | 39.12 | 5,622.72 ₪ |
| 779 | שפל | 761,232.60 | 789,217.20 | -27,984.60 | 32.52 | 9,100.59 ₪ |

צילר 1 - 3 - 14155668

| סוג תעריף | סוג צריכה | קריאה קודמת | קריאה נכחית | סה"כ צריכה בקוט"ש | מחיר לקוט"ש בא"ג | סה"כ לתשלום |
|-----------|-----------|-------------|-------------|-------------------|--------------------------|-------------|
| | | | 30/09/18 | 01/09/18 | פרטי חשבון עבור תאריכים: | |
| 777 | פסגה | 239,932.50 | 250,859.15 | -10,926.65 | 46.96 | 5,131.15 ₪ |
| 778 | גבע | 111,930.00 | 116,605.83 | -4,675.83 | 39.12 | 1,829.18 ₪ |
| 779 | שפל | 49,832.50 | 50,951.65 | -1,119.15 | 32.52 | 363.95 ₪ |

צילר 2 - 4 - 14155668

| סוג תעריף | סוג צריכה | קריאה קודמת | קריאה נכחית | סה"כ צריכה בקוט"ש | מחיר לקוט"ש בא"ג | סה"כ לתשלום |
|-----------|-----------|-------------|-------------|-------------------|--------------------------|-------------|
| | | | 30/09/18 | 01/09/18 | פרטי חשבון עבור תאריכים: | |
| 777 | פסגה | 280,545.00 | 288,502.50 | -7,957.50 | 46.96 | 3,736.84 ₪ |
| 778 | גבע | 126,612.50 | 133,292.50 | -6,680.00 | 39.12 | 2,613.22 ₪ |
| 779 | שפל | 56,255.00 | 57,525.00 | -1,270.00 | 32.52 | 413.00 ₪ |



הזנה ללוח SBP1 חניון - 1 - 14155683

| סוג תעריף | סוג צריכה | קריאה קודמת | קריאה נוכחית | סה"כ צריכה בקוט"ש | מחיר לקוט"ש בא"ג | סה"כ לתשלום |
|--------------------------|-----------|-------------|--------------|-------------------|------------------|-------------|
| פרטי חשבון עבור תאריכים: | | | | | | |
| 777 | פסגה | 01/09/18 | 30/09/18 | -64.53 | 46.96 | ₪ -30.31 |
| 778 | גבע | 3,432.60 | 3,534.47 | -101.87 | 39.12 | ₪ -39.85 |
| 779 | שפל | 14,171.20 | 14,554.80 | -383.60 | 32.52 | ₪ -124.75 |

הזנה ללוח SBP2 חניון - 2 - 14155683

| סוג תעריף | סוג צריכה | קריאה קודמת | קריאה נוכחית | סה"כ צריכה בקוט"ש | מחיר לקוט"ש בא"ג | סה"כ לתשלום |
|--------------------------|-----------|-------------|--------------|-------------------|------------------|-------------|
| פרטי חשבון עבור תאריכים: | | | | | | |
| 777 | פסגה | 01/09/18 | 30/09/18 | -288.50 | 46.96 | ₪ -135.48 |
| 778 | גבע | 6,309.20 | 6,557.23 | -248.03 | 39.12 | ₪ -97.03 |
| 779 | שפל | 16,868.00 | 17,216.33 | -348.33 | 32.52 | ₪ -113.28 |

הזנה ללוח SBP3 חניון - 3 - 14155683

| סוג תעריף | סוג צריכה | קריאה קודמת | קריאה נוכחית | סה"כ צריכה בקוט"ש | מחיר לקוט"ש בא"ג | סה"כ לתשלום |
|--------------------------|-----------|-------------|--------------|-------------------|------------------|-------------|
| פרטי חשבון עבור תאריכים: | | | | | | |
| 777 | פסגה | 01/09/18 | 30/09/18 | -2,312.80 | 46.96 | ₪ -1,086.09 |
| 778 | גבע | 46,294.60 | 48,100.27 | -1,805.67 | 39.12 | ₪ -706.38 |
| 779 | שפל | 103,634.90 | 106,707.70 | -3,072.80 | 32.52 | ₪ -999.27 |

הזנה ללוח משאבות LH3 (לא לחיוב) - 4 - 14155683

| סוג תעריף | סוג צריכה | קריאה קודמת | קריאה נוכחית | סה"כ צריכה בקוט"ש | מחיר לקוט"ש בא"ג | סה"כ לתשלום |
|--------------------------|-----------|-------------|--------------|-------------------|------------------|-------------|
| פרטי חשבון עבור תאריכים: | | | | | | |
| 777 | פסגה | 01/09/18 | 30/09/18 | -17,819.60 | 46.96 | ₪ -8,368.09 |
| 778 | גבע | 210,751.80 | 220,284.00 | -9,532.20 | 39.12 | ₪ -3,729.00 |
| 779 | שפל | 158,476.80 | 161,514.60 | -3,037.80 | 32.52 | ₪ -987.89 |

סופר לינק - 3 - 81016096

| סוג תעריף | סוג צריכה | קריאה קודמת | קריאה נוכחית | סה"כ צריכה בקוט"ש | מחיר לקוט"ש בא"ג | סה"כ לתשלום |
|--------------------------|-----------|-------------|--------------|-------------------|------------------|-------------|
| פרטי חשבון עבור תאריכים: | | | | | | |
| 777 | פסגה | 01/09/18 | 30/09/18 | -174.30 | 46.96 | ₪ -81.85 |
| 778 | גבע | 20,743.50 | 20,862.40 | -118.90 | 39.12 | ₪ -46.51 |
| 779 | שפל | 23,183.20 | 23,262.00 | -78.80 | 32.52 | ₪ -25.63 |



בוגארט - 4 - 81016096

| סה"כ לתשלום | מחיר לקוט"ש בא"ג | סה"כ צריכה בקוט"ש | קריאה נוכחית | קריאה קודמת | סוג צריכה | סוג תעריף |
|-------------|------------------|-------------------|--------------|-------------|--------------------------|-----------|
| | | | 30/09/18 | 01/09/18 | פרטי חשבון עבור תאריכים: | |
| ₪ -368.35 | 46.96 | -784.40 | 104,256.80 | 103,472.40 | פסגה | 777 |
| ₪ -187.23 | 39.12 | -478.60 | 38,585.20 | 38,106.60 | גבע | 778 |
| ₪ -55.54 | 32.52 | -170.80 | 48,916.80 | 48,746.00 | שפל | 779 |

גר - 5 - 81016096

| סה"כ לתשלום | מחיר לקוט"ש בא"ג | סה"כ צריכה בקוט"ש | קריאה נוכחית | קריאה קודמת | סוג צריכה | סוג תעריף |
|-------------|------------------|-------------------|--------------|-------------|--------------------------|-----------|
| | | | 30/09/18 | 01/09/18 | פרטי חשבון עבור תאריכים: | |
| ₪ -1,776.17 | 46.96 | -3,782.30 | 219,572.50 | 215,790.20 | פסגה | 777 |
| ₪ -948.11 | 39.12 | -2,423.60 | 103,329.20 | 100,905.60 | גבע | 778 |
| ₪ -1,003.73 | 32.52 | -3,086.50 | 208,618.10 | 205,531.60 | שפל | 779 |

טויס א ראס זמני - 6 - 81016096

| סה"כ לתשלום | מחיר לקוט"ש בא"ג | סה"כ צריכה בקוט"ש | קריאה נוכחית | קריאה קודמת | סוג צריכה | סוג תעריף |
|-------------|------------------|-------------------|--------------|-------------|--------------------------|-----------|
| | | | 30/09/18 | 01/09/18 | פרטי חשבון עבור תאריכים: | |
| ₪ -1,828.72 | 46.96 | -3,894.20 | 412,772.20 | 408,878.00 | פסגה | 777 |
| ₪ -744.53 | 39.12 | -1,903.20 | 164,673.20 | 162,770.00 | גבע | 778 |
| ₪ -174.37 | 32.52 | -536.20 | 274,024.20 | 273,488.00 | שפל | 779 |

נעלי גראס - 7 - 81016096

| סה"כ לתשלום | מחיר לקוט"ש בא"ג | סה"כ צריכה בקוט"ש | קריאה נוכחית | קריאה קודמת | סוג צריכה | סוג תעריף |
|-------------|------------------|-------------------|--------------|-------------|--------------------------|-----------|
| | | | 30/09/18 | 01/09/18 | פרטי חשבון עבור תאריכים: | |
| ₪ -585.36 | 46.96 | -1,246.50 | 102,892.10 | 101,645.60 | פסגה | 777 |
| ₪ -266.95 | 39.12 | -682.40 | 37,661.80 | 36,979.40 | גבע | 778 |
| ₪ -130.31 | 32.52 | -400.70 | 43,822.00 | 43,421.30 | שפל | 779 |

ורדינון - 8 - 81016096

| סה"כ לתשלום | מחיר לקוט"ש בא"ג | סה"כ צריכה בקוט"ש | קריאה נוכחית | קריאה קודמת | סוג צריכה | סוג תעריף |
|-------------|------------------|-------------------|--------------|-------------|--------------------------|-----------|
| | | | 30/09/18 | 01/09/18 | פרטי חשבון עבור תאריכים: | |
| ₪ -1,390.96 | 46.96 | -2,962.00 | 253,896.20 | 250,934.20 | פסגה | 777 |
| ₪ -559.42 | 39.12 | -1,430.00 | 89,740.00 | 88,310.00 | גבע | 778 |
| ₪ -170.01 | 32.52 | -522.80 | 78,730.20 | 78,207.40 | שפל | 779 |



קפה קפה - 1 - 81017284

| סה"כ לתשלום | מחיר לקוט"ש בא"ג | סה"כ צריכה בקוט"ש | קריאה נוכחית | קריאה קודמת | סוג צריכה | סוג תעריף |
|-------------|------------------|-------------------|--------------|-------------|--------------------------|-----------|
| | | | 30/09/18 | 01/09/18 | פרטי חשבון עבור תאריכים: | |
| ₪ -2,603.56 | 46.96 | -5,544.20 | 345,561.80 | 340,017.60 | פסגה | 777 |
| ₪ -1,601.85 | 39.12 | -4,094.70 | 162,802.90 | 158,708.20 | גבע | 778 |
| ₪ -1,343.17 | 32.52 | -4,130.30 | 357,344.40 | 353,214.10 | שפל | 779 |

שילב - 2 - 81017284

| סה"כ לתשלום | מחיר לקוט"ש בא"ג | סה"כ צריכה בקוט"ש | קריאה נוכחית | קריאה קודמת | סוג צריכה | סוג תעריף |
|-------------|------------------|-------------------|--------------|-------------|--------------------------|-----------|
| | | | 30/09/18 | 01/09/18 | פרטי חשבון עבור תאריכים: | |
| ₪ -2,673.43 | 46.96 | -5,693.00 | 141,951.60 | 136,258.60 | פסגה | 777 |
| ₪ -1,334.97 | 39.12 | -3,412.50 | 53,725.90 | 50,313.40 | גבע | 778 |
| ₪ -174.44 | 32.52 | -536.40 | 70,510.20 | 69,973.80 | שפל | 779 |

טוונטי פור סבן זמני - 5 - 81017284

| סה"כ לתשלום | מחיר לקוט"ש בא"ג | סה"כ צריכה בקוט"ש | קריאה נוכחית | קריאה קודמת | סוג צריכה | סוג תעריף |
|-------------|------------------|-------------------|--------------|-------------|--------------------------|-----------|
| | | | 30/09/18 | 01/09/18 | פרטי חשבון עבור תאריכים: | |
| ₪ -1,744.09 | 46.96 | -3,714.00 | 178,780.00 | 175,066.00 | פסגה | 777 |
| ₪ -847.89 | 39.12 | -2,167.40 | 70,467.80 | 68,300.40 | גבע | 778 |
| ₪ -197.53 | 32.52 | -607.40 | 84,286.40 | 83,679.00 | שפל | 779 |

זיפ - 6 - 81017284

| סה"כ לתשלום | מחיר לקוט"ש בא"ג | סה"כ צריכה בקוט"ש | קריאה נוכחית | קריאה קודמת | סוג צריכה | סוג תעריף |
|-------------|------------------|-------------------|--------------|-------------|--------------------------|-----------|
| | | | 30/09/18 | 01/09/18 | פרטי חשבון עבור תאריכים: | |
| ₪ -589.44 | 46.96 | -1,255.20 | 78,847.50 | 77,592.30 | פסגה | 777 |
| ₪ -309.60 | 39.12 | -791.40 | 29,628.70 | 28,837.30 | גבע | 778 |
| ₪ -110.24 | 32.52 | -339.00 | 40,329.90 | 39,990.90 | שפל | 779 |

זיפ חדש - 7 - 81017284

| סה"כ לתשלום | מחיר לקוט"ש בא"ג | סה"כ צריכה בקוט"ש | קריאה נוכחית | קריאה קודמת | סוג צריכה | סוג תעריף |
|-------------|------------------|-------------------|--------------|-------------|--------------------------|-----------|
| | | | 30/09/18 | 01/09/18 | פרטי חשבון עבור תאריכים: | |
| ₪ -1,126.24 | 46.96 | -2,398.30 | 219,859.80 | 217,461.50 | פסגה | 777 |
| ₪ -549.48 | 39.12 | -1,404.60 | 83,849.50 | 82,444.90 | גבע | 778 |
| ₪ -117.69 | 32.52 | -361.90 | 100,841.90 | 100,480.00 | שפל | 779 |



אותנטי זמני - 1 - 81017884

| סה"כ לתשלום | מחיר לקוט"ש בא"ג | סה"כ צריכה בקוט"ש | קריאה נוכחית | קריאה קודמת | סוג צריכה | סוג תעריף |
|-------------|------------------|-------------------|--------------|-------------|--------------------------|-----------|
| | | | 30/09/18 | 01/09/18 | פרטי חשבון עבור תאריכים: | |
| ₪ -786.49 | 46.96 | -1,674.80 | 230,355.20 | 228,680.40 | פסגה | 777 |
| ₪ -305.84 | 39.12 | -781.80 | 112,279.20 | 111,497.40 | גבע | 778 |
| ₪ -163.32 | 32.52 | -502.20 | 248,405.00 | 247,902.80 | שפל | 779 |

להלה לנד - 2 - 81017884

| סה"כ לתשלום | מחיר לקוט"ש בא"ג | סה"כ צריכה בקוט"ש | קריאה נוכחית | קריאה קודמת | סוג צריכה | סוג תעריף |
|-------------|------------------|-------------------|--------------|-------------|--------------------------|-----------|
| | | | 30/09/18 | 01/09/18 | פרטי חשבון עבור תאריכים: | |
| ₪ -250.72 | 46.96 | -533.90 | 157,458.20 | 156,924.30 | פסגה | 777 |
| ₪ -111.57 | 39.12 | -285.20 | 63,934.40 | 63,649.20 | גבע | 778 |
| ₪ -41.53 | 32.52 | -127.70 | 102,643.50 | 102,515.80 | שפל | 779 |

אלדו קומבו - 3 - 81017884

| סה"כ לתשלום | מחיר לקוט"ש בא"ג | סה"כ צריכה בקוט"ש | קריאה נוכחית | קריאה קודמת | סוג צריכה | סוג תעריף |
|-------------|------------------|-------------------|--------------|-------------|--------------------------|-----------|
| | | | 30/09/18 | 01/09/18 | פרטי חשבון עבור תאריכים: | |
| ₪ -546.57 | 46.96 | -1,163.90 | 150,969.70 | 149,805.80 | פסגה | 777 |
| ₪ -261.67 | 39.12 | -668.90 | 52,661.00 | 51,992.10 | גבע | 778 |
| ₪ -128.52 | 32.52 | -395.20 | 63,079.60 | 62,684.40 | שפל | 779 |

סולוג - 5 - 81017884

| סה"כ לתשלום | מחיר לקוט"ש בא"ג | סה"כ צריכה בקוט"ש | קריאה נוכחית | קריאה קודמת | סוג צריכה | סוג תעריף |
|-------------|------------------|-------------------|--------------|-------------|--------------------------|-----------|
| | | | 30/09/18 | 01/09/18 | פרטי חשבון עבור תאריכים: | |
| ₪ -302.42 | 46.96 | -644.00 | 95,605.10 | 94,961.10 | פסגה | 777 |
| ₪ -136.96 | 39.12 | -350.10 | 34,114.80 | 33,764.70 | גבע | 778 |
| ₪ -55.97 | 32.52 | -172.10 | 39,296.20 | 39,124.10 | שפל | 779 |

קרים אנד דרים (גלידריה) - 6 - 81017884

| סה"כ לתשלום | מחיר לקוט"ש בא"ג | סה"כ צריכה בקוט"ש | קריאה נוכחית | קריאה קודמת | סוג צריכה | סוג תעריף |
|-------------|------------------|-------------------|--------------|-------------|--------------------------|-----------|
| | | | 30/09/18 | 01/09/18 | פרטי חשבון עבור תאריכים: | |
| ₪ -824.38 | 46.96 | -1,755.50 | 156,137.60 | 154,382.10 | פסגה | 777 |
| ₪ -490.13 | 39.12 | -1,252.90 | 71,325.10 | 70,072.20 | גבע | 778 |
| ₪ -559.38 | 32.52 | -1,720.10 | 160,273.90 | 158,553.80 | שפל | 779 |



מישמיש - 7 - 81017884

| סוג תעריף | סוג צריכה | קריאה קודמת | קריאה נוכחית | סה"כ צריכה בקוט"ש | מחיר לקוט"ש בא"ג | סה"כ לתשלום |
|--------------------------|-----------|-------------|--------------|-------------------|------------------|-------------|
| פרטי חשבון עבור תאריכים: | | | 30/09/18 | 01/09/18 | | |
| 777 | פסגה | 80,114.60 | 80,904.30 | -789.70 | 46.96 | ₪ -370.84 |
| 778 | גבע | 26,262.00 | 26,588.00 | -326.00 | 39.12 | ₪ -127.53 |
| 779 | שפל | 28,567.90 | 28,679.90 | -112.00 | 32.52 | ₪ -36.42 |

גולדן רוז - 8 - 81017884

| סוג תעריף | סוג צריכה | קריאה קודמת | קריאה נוכחית | סה"כ צריכה בקוט"ש | מחיר לקוט"ש בא"ג | סה"כ לתשלום |
|--------------------------|-----------|-------------|--------------|-------------------|------------------|-------------|
| פרטי חשבון עבור תאריכים: | | | 30/09/18 | 01/09/18 | | |
| 777 | פסגה | 73,604.00 | 75,087.00 | -1,483.00 | 46.96 | ₪ -696.42 |
| 778 | גבע | 26,220.60 | 27,032.70 | -812.10 | 39.12 | ₪ -317.69 |
| 779 | שפל | 34,968.60 | 35,235.10 | -266.50 | 32.52 | ₪ -86.67 |

NEW - 81018361 - 1

| סוג תעריף | סוג צריכה | קריאה קודמת | קריאה נוכחית | סה"כ צריכה בקוט"ש | מחיר לקוט"ש בא"ג | סה"כ לתשלום |
|--------------------------|-----------|-------------|--------------|-------------------|------------------|-------------|
| פרטי חשבון עבור תאריכים: | | | 30/09/18 | 01/09/18 | | |
| 777 | פסגה | 34,480.90 | 35,017.60 | -536.70 | 46.96 | ₪ -252.03 |
| 778 | גבע | 12,727.20 | 13,016.70 | -289.50 | 39.12 | ₪ -113.25 |
| 779 | שפל | 14,742.00 | 14,860.80 | -118.80 | 32.52 | ₪ -38.63 |

מספרת שמעון ודודו אדרי - 4 - 81018361

| סוג תעריף | סוג צריכה | קריאה קודמת | קריאה נוכחית | סה"כ צריכה בקוט"ש | מחיר לקוט"ש בא"ג | סה"כ לתשלום |
|--------------------------|-----------|-------------|--------------|-------------------|------------------|-------------|
| פרטי חשבון עבור תאריכים: | | | 30/09/18 | 01/09/18 | | |
| 777 | פסגה | 82,333.40 | 83,208.60 | -875.20 | 46.96 | ₪ -410.99 |
| 778 | גבע | 22,004.90 | 22,508.60 | -503.70 | 39.12 | ₪ -197.05 |
| 779 | שפל | 19,212.80 | 19,245.20 | -32.40 | 32.52 | ₪ -10.54 |

הרמוניה לבית - 5 - 81018361

| סוג תעריף | סוג צריכה | קריאה קודמת | קריאה נוכחית | סה"כ צריכה בקוט"ש | מחיר לקוט"ש בא"ג | סה"כ לתשלום |
|--------------------------|-----------|-------------|--------------|-------------------|------------------|-------------|
| פרטי חשבון עבור תאריכים: | | | 30/09/18 | 01/09/18 | | |
| 777 | פסגה | 379,005.40 | 383,759.60 | -4,754.20 | 46.96 | ₪ -2,232.57 |
| 778 | גבע | 143,295.00 | 146,083.60 | -2,788.60 | 39.12 | ₪ -1,090.90 |
| 779 | שפל | 152,366.00 | 153,024.60 | -658.60 | 32.52 | ₪ -214.18 |



אול פור סל - 6 - 81018361

| סה"כ לתשלום | מחיר לקוט"ש בא"ג | סה"כ צריכה בקוט"ש | קריאה נוכחית | קריאה קודמת | סוג צריכה | סוג תעריף |
|-------------|------------------|-------------------|--------------|-------------|--------------------------|-----------|
| | | | 30/09/18 | 01/09/18 | פרטי חשבון עבור תאריכים: | |
| ₪ -129.33 | 46.96 | -275.40 | 28,632.80 | 28,357.40 | פסגה | 777 |
| ₪ -101.09 | 39.12 | -258.40 | 11,284.30 | 11,025.90 | גבע | 778 |
| ₪ -22.54 | 32.52 | -69.30 | 10,190.90 | 10,121.60 | שפל | 779 |

סו גוד - 7 - 81018361

| סה"כ לתשלום | מחיר לקוט"ש בא"ג | סה"כ צריכה בקוט"ש | קריאה נוכחית | קריאה קודמת | סוג צריכה | סוג תעריף |
|-------------|------------------|-------------------|--------------|-------------|--------------------------|-----------|
| | | | 30/09/18 | 01/09/18 | פרטי חשבון עבור תאריכים: | |
| ₪ -222.50 | 46.96 | -473.80 | 45,116.10 | 44,642.30 | פסגה | 777 |
| ₪ -60.87 | 39.12 | -155.60 | 19,975.10 | 19,819.50 | גבע | 778 |
| ₪ -24.42 | 32.52 | -75.10 | 45,586.70 | 45,511.60 | שפל | 779 |

טוונטי פור סבן - 8 - 81018361

| סה"כ לתשלום | מחיר לקוט"ש בא"ג | סה"כ צריכה בקוט"ש | קריאה נוכחית | קריאה קודמת | סוג צריכה | סוג תעריף |
|-------------|------------------|-------------------|--------------|-------------|--------------------------|-----------|
| | | | 30/09/18 | 01/09/18 | פרטי חשבון עבור תאריכים: | |
| ₪ 0.00 | 46.96 | 0.00 | 105,316.40 | 105,316.40 | פסגה | 777 |
| ₪ 0.00 | 39.12 | 0.00 | 43,117.30 | 43,117.30 | גבע | 778 |
| ₪ 0.00 | 32.52 | 0.00 | 71,554.60 | 71,554.60 | שפל | 779 |

יפו תל אביב - 1 - 81018663

| סה"כ לתשלום | מחיר לקוט"ש בא"ג | סה"כ צריכה בקוט"ש | קריאה נוכחית | קריאה קודמת | סוג צריכה | סוג תעריף |
|-------------|------------------|-------------------|--------------|-------------|--------------------------|-----------|
| | | | 30/09/18 | 01/09/18 | פרטי חשבון עבור תאריכים: | |
| ₪ -1,712.35 | 46.96 | -3,646.40 | 388,578.80 | 384,932.40 | פסגה | 777 |
| ₪ -887.71 | 39.12 | -2,269.20 | 149,970.80 | 147,701.60 | גבע | 778 |
| ₪ -523.83 | 32.52 | -1,610.80 | 187,081.20 | 185,470.40 | שפל | 779 |

טופ-10 - 2 - 81018663

| סה"כ לתשלום | מחיר לקוט"ש בא"ג | סה"כ צריכה בקוט"ש | קריאה נוכחית | קריאה קודמת | סוג צריכה | סוג תעריף |
|-------------|------------------|-------------------|--------------|-------------|--------------------------|-----------|
| | | | 30/09/18 | 01/09/18 | פרטי חשבון עבור תאריכים: | |
| ₪ -631.94 | 46.96 | -1,345.70 | 128,077.40 | 126,731.70 | פסגה | 777 |
| ₪ -329.74 | 39.12 | -842.90 | 48,325.90 | 47,483.00 | גבע | 778 |
| ₪ -66.96 | 32.52 | -205.90 | 49,970.80 | 49,764.90 | שפל | 779 |



דלתא - 3 - 81018663

| סה"כ לתשלום | מחיר לקוט"ש בא"ג | סה"כ צריכה בקוט"ש | קריאה נוכחית | קריאה קודמת | סוג צריכה | סוג תעריף |
|-------------|------------------|-------------------|--------------|-------------|--------------------------|-----------|
| | | | 30/09/18 | 01/09/18 | פרטי חשבון עבור תאריכים: | |
| ₪ -1,491.03 | 46.96 | -3,175.10 | 206,008.80 | 202,833.70 | פסגה | 777 |
| ₪ -706.08 | 39.12 | -1,804.90 | 72,664.30 | 70,859.40 | גבע | 778 |
| ₪ -126.21 | 32.52 | -388.10 | 68,823.90 | 68,435.80 | שפל | 779 |

עונות - 5 - 81018663

| סה"כ לתשלום | מחיר לקוט"ש בא"ג | סה"כ צריכה בקוט"ש | קריאה נוכחית | קריאה קודמת | סוג צריכה | סוג תעריף |
|-------------|------------------|-------------------|--------------|-------------|--------------------------|-----------|
| | | | 30/09/18 | 01/09/18 | פרטי חשבון עבור תאריכים: | |
| ₪ -708.30 | 46.96 | -1,508.30 | 163,585.40 | 162,077.10 | פסגה | 777 |
| ₪ -297.08 | 39.12 | -759.40 | 54,348.00 | 53,588.60 | גבע | 778 |
| ₪ -49.50 | 32.52 | -152.20 | 60,146.10 | 59,993.90 | שפל | 779 |

הודיס - 6 - 81018663

| סה"כ לתשלום | מחיר לקוט"ש בא"ג | סה"כ צריכה בקוט"ש | קריאה נוכחית | קריאה קודמת | סוג צריכה | סוג תעריף |
|-------------|------------------|-------------------|--------------|-------------|--------------------------|-----------|
| | | | 30/09/18 | 01/09/18 | פרטי חשבון עבור תאריכים: | |
| ₪ -453.96 | 46.96 | -966.70 | 89,233.70 | 88,267.00 | פסגה | 777 |
| ₪ -197.71 | 39.12 | -505.40 | 32,303.10 | 31,797.70 | גבע | 778 |
| ₪ -43.61 | 32.52 | -134.10 | 37,163.20 | 37,029.10 | שפל | 779 |

קסטרו - 8 - 81018663

| סה"כ לתשלום | מחיר לקוט"ש בא"ג | סה"כ צריכה בקוט"ש | קריאה נוכחית | קריאה קודמת | סוג צריכה | סוג תעריף |
|-------------|------------------|-------------------|--------------|-------------|--------------------------|-----------|
| | | | 30/09/18 | 01/09/18 | פרטי חשבון עבור תאריכים: | |
| ₪ -4,941.51 | 46.96 | -10,522.80 | 964,872.40 | 954,349.60 | פסגה | 777 |
| ₪ -2,756.55 | 39.12 | -7,046.40 | 378,101.60 | 371,055.20 | גבע | 778 |
| ₪ -872.45 | 32.52 | -2,682.80 | 431,734.40 | 429,051.60 | שפל | 779 |

TNT - 81018786 - 1

| סה"כ לתשלום | מחיר לקוט"ש בא"ג | סה"כ צריכה בקוט"ש | קריאה נוכחית | קריאה קודמת | סוג צריכה | סוג תעריף |
|-------------|------------------|-------------------|--------------|-------------|--------------------------|-----------|
| | | | 30/09/18 | 01/09/18 | פרטי חשבון עבור תאריכים: | |
| ₪ -342.34 | 46.96 | -729.00 | 70,191.60 | 69,462.60 | פסגה | 777 |
| ₪ -151.71 | 39.12 | -387.80 | 27,065.30 | 26,677.50 | גבע | 778 |
| ₪ -41.92 | 32.52 | -128.90 | 38,093.10 | 37,964.20 | שפל | 779 |



מאניה - 2 - 81018786

| סה"כ לתשלום | מחיר לקוט"ש בא"ג | סה"כ צריכה בקוט"ש | קריאה נוכחית | קריאה קודמת | סוג צריכה | סוג תעריף |
|-------------|------------------|-------------------|--------------|-------------|--------------------------|-----------|
| | | | 30/09/18 | 01/09/18 | פרטי חשבון עבור תאריכים: | |
| ₪ -358.82 | 46.96 | -764.10 | 145,430.60 | 144,666.50 | פסגה | 777 |
| ₪ -164.26 | 39.12 | -419.90 | 51,424.80 | 51,004.90 | גבע | 778 |
| ₪ -49.53 | 32.52 | -152.30 | 67,752.80 | 67,600.50 | שפל | 779 |

מיס לגוט - 3 - 81018786

| סה"כ לתשלום | מחיר לקוט"ש בא"ג | סה"כ צריכה בקוט"ש | קריאה נוכחית | קריאה קודמת | סוג צריכה | סוג תעריף |
|-------------|------------------|-------------------|--------------|-------------|--------------------------|-----------|
| | | | 30/09/18 | 01/09/18 | פרטי חשבון עבור תאריכים: | |
| ₪ -845.09 | 46.96 | -1,799.60 | 83,862.20 | 82,062.60 | פסגה | 777 |
| ₪ -406.34 | 39.12 | -1,038.70 | 29,421.20 | 28,382.50 | גבע | 778 |
| ₪ -117.04 | 32.52 | -359.90 | 35,819.70 | 35,459.80 | שפל | 779 |

גולברי - 4 - 81018786

| סה"כ לתשלום | מחיר לקוט"ש בא"ג | סה"כ צריכה בקוט"ש | קריאה נוכחית | קריאה קודמת | סוג צריכה | סוג תעריף |
|-------------|------------------|-------------------|--------------|-------------|--------------------------|-----------|
| | | | 30/09/18 | 01/09/18 | פרטי חשבון עבור תאריכים: | |
| ₪ -720.27 | 46.96 | -1,533.80 | 104,571.60 | 103,037.80 | פסגה | 777 |
| ₪ -315.70 | 39.12 | -807.00 | 37,854.60 | 37,047.60 | גבע | 778 |
| ₪ -63.32 | 32.52 | -194.70 | 51,746.50 | 51,551.80 | שפל | 779 |

עולם המתקים - 7 - 81018786

| סה"כ לתשלום | מחיר לקוט"ש בא"ג | סה"כ צריכה בקוט"ש | קריאה נוכחית | קריאה קודמת | סוג צריכה | סוג תעריף |
|-------------|------------------|-------------------|--------------|-------------|--------------------------|-----------|
| | | | 30/09/18 | 01/09/18 | פרטי חשבון עבור תאריכים: | |
| ₪ -157.95 | 46.96 | -336.35 | 23,833.95 | 23,497.60 | פסגה | 777 |
| ₪ -117.09 | 39.12 | -299.30 | 12,151.00 | 11,851.70 | גבע | 778 |
| ₪ -198.34 | 32.52 | -609.90 | 33,698.40 | 33,088.50 | שפל | 779 |

רנואר - 8 - 81018786

| סה"כ לתשלום | מחיר לקוט"ש בא"ג | סה"כ צריכה בקוט"ש | קריאה נוכחית | קריאה קודמת | סוג צריכה | סוג תעריף |
|-------------|------------------|-------------------|--------------|-------------|--------------------------|-----------|
| | | | 30/09/18 | 01/09/18 | פרטי חשבון עבור תאריכים: | |
| ₪ -1,950.81 | 46.96 | -4,154.20 | 320,352.70 | 316,198.50 | פסגה | 777 |
| ₪ -972.76 | 39.12 | -2,486.60 | 120,143.10 | 117,656.50 | גבע | 778 |
| ₪ -193.10 | 32.52 | -593.80 | 131,306.60 | 130,712.80 | שפל | 779 |



באג - 2 - 81018961

| סה"כ לתשלום | מחיר לקוט"ש בא"ג | סה"כ צריכה בקוט"ש | קריאה נוכחית | קריאה קודמת | סוג צריכה | סוג תעריף |
|-------------|------------------|-------------------|--------------|-------------|--------------------------|-----------|
| | | | 30/09/18 | 01/09/18 | פרטי חשבון עבור תאריכים: | |
| ₪ -996.02 | 46.96 | -2,121.00 | 139,880.50 | 137,759.50 | פסגה | 777 |
| ₪ -397.26 | 39.12 | -1,015.50 | 52,566.40 | 51,550.90 | גבע | 778 |
| ₪ -51.71 | 32.52 | -159.00 | 61,661.30 | 61,502.30 | שפל | 779 |

קדם קידס - 3 - 81018961

| סה"כ לתשלום | מחיר לקוט"ש בא"ג | סה"כ צריכה בקוט"ש | קריאה נוכחית | קריאה קודמת | סוג צריכה | סוג תעריף |
|-------------|------------------|-------------------|--------------|-------------|--------------------------|-----------|
| | | | 30/09/18 | 01/09/18 | פרטי חשבון עבור תאריכים: | |
| ₪ -679.93 | 46.96 | -1,447.90 | 124,590.10 | 123,142.20 | פסגה | 777 |
| ₪ -325.75 | 39.12 | -832.70 | 46,865.70 | 46,033.00 | גבע | 778 |
| ₪ -254.31 | 32.52 | -782.00 | 56,336.60 | 55,554.60 | שפל | 779 |

אפרודיטה - 4 - 81018961

| סה"כ לתשלום | מחיר לקוט"ש בא"ג | סה"כ צריכה בקוט"ש | קריאה נוכחית | קריאה קודמת | סוג צריכה | סוג תעריף |
|-------------|------------------|-------------------|--------------|-------------|--------------------------|-----------|
| | | | 30/09/18 | 01/09/18 | פרטי חשבון עבור תאריכים: | |
| ₪ -554.69 | 46.96 | -1,181.20 | 102,859.90 | 101,678.70 | פסגה | 777 |
| ₪ -258.82 | 39.12 | -661.60 | 37,307.90 | 36,646.30 | גבע | 778 |
| ₪ -89.69 | 32.52 | -275.80 | 52,702.20 | 52,426.40 | שפל | 779 |

קרביץ - 5 - 81018961

| סה"כ לתשלום | מחיר לקוט"ש בא"ג | סה"כ צריכה בקוט"ש | קריאה נוכחית | קריאה קודמת | סוג צריכה | סוג תעריף |
|-------------|------------------|-------------------|--------------|-------------|--------------------------|-----------|
| | | | 30/09/18 | 01/09/18 | פרטי חשבון עבור תאריכים: | |
| ₪ -885.48 | 46.96 | -1,885.60 | 169,080.80 | 167,195.20 | פסגה | 777 |
| ₪ -389.67 | 39.12 | -996.10 | 63,428.90 | 62,432.80 | גבע | 778 |
| ₪ -87.06 | 32.52 | -267.70 | 65,517.60 | 65,249.90 | שפל | 779 |

סקופ - 7 - 81018961

| סה"כ לתשלום | מחיר לקוט"ש בא"ג | סה"כ צריכה בקוט"ש | קריאה נוכחית | קריאה קודמת | סוג צריכה | סוג תעריף |
|-------------|------------------|-------------------|--------------|-------------|--------------------------|-----------|
| | | | 30/09/18 | 01/09/18 | פרטי חשבון עבור תאריכים: | |
| ₪ -951.13 | 46.96 | -2,025.40 | 125,024.20 | 122,998.80 | פסגה | 777 |
| ₪ -433.68 | 39.12 | -1,108.60 | 45,554.70 | 44,446.10 | גבע | 778 |
| ₪ -123.19 | 32.52 | -378.80 | 51,399.30 | 51,020.50 | שפל | 779 |



ארבע עונות - 8 - 81018961

| סה"כ לתשלום | מחיר לקוט"ש בא"ג | סה"כ צריכה בקוט"ש | קריאה נוכחית | קריאה קודמת | סוג צריכה | סוג תעריף |
|-------------|------------------|-------------------|--------------|-------------|--------------------------|-----------|
| | | | 30/09/18 | 01/09/18 | פרטי חשבון עבור תאריכים: | |
| ₪ -614.38 | 46.96 | -1,308.30 | 98,818.40 | 97,510.10 | פסגה | 777 |
| ₪ -255.53 | 39.12 | -653.20 | 34,828.30 | 34,175.10 | גבע | 778 |
| ₪ -44.32 | 32.52 | -136.30 | 36,472.30 | 36,336.00 | שפל | 779 |

נעלי ספרינג - 1 - 81019188

| סה"כ לתשלום | מחיר לקוט"ש בא"ג | סה"כ צריכה בקוט"ש | קריאה נוכחית | קריאה קודמת | סוג צריכה | סוג תעריף |
|-------------|------------------|-------------------|--------------|-------------|--------------------------|-----------|
| | | | 30/09/18 | 01/09/18 | פרטי חשבון עבור תאריכים: | |
| ₪ -373.38 | 46.96 | -795.10 | 93,924.50 | 93,129.40 | פסגה | 777 |
| ₪ -202.09 | 39.12 | -516.60 | 34,340.80 | 33,824.20 | גבע | 778 |
| ₪ -129.92 | 32.52 | -399.50 | 47,631.90 | 47,232.40 | שפל | 779 |

אריסטו שמאט - 2 - 81019188

| סה"כ לתשלום | מחיר לקוט"ש בא"ג | סה"כ צריכה בקוט"ש | קריאה נוכחית | קריאה קודמת | סוג צריכה | סוג תעריף |
|-------------|------------------|-------------------|--------------|-------------|--------------------------|-----------|
| | | | 30/09/18 | 01/09/18 | פרטי חשבון עבור תאריכים: | |
| ₪ -908.35 | 46.96 | -1,934.30 | 183,867.40 | 181,933.10 | פסגה | 777 |
| ₪ -375.63 | 39.12 | -960.20 | 63,311.00 | 62,350.80 | גבע | 778 |
| ₪ -75.71 | 32.52 | -232.80 | 70,097.80 | 69,865.00 | שפל | 779 |

ניופארם - 5 - 81019188

| סה"כ לתשלום | מחיר לקוט"ש בא"ג | סה"כ צריכה בקוט"ש | קריאה נוכחית | קריאה קודמת | סוג צריכה | סוג תעריף |
|-------------|------------------|-------------------|--------------|-------------|--------------------------|-----------|
| | | | 30/09/18 | 01/09/18 | פרטי חשבון עבור תאריכים: | |
| ₪ -2,446.80 | 46.96 | -5,210.40 | 487,757.60 | 482,547.20 | פסגה | 777 |
| ₪ -1,217.26 | 39.12 | -3,111.60 | 179,384.00 | 176,272.40 | גבע | 778 |
| ₪ -520.32 | 32.52 | -1,600.00 | 213,305.20 | 211,705.20 | שפל | 779 |

צ'לדרנס פלייס - 6 - 81019188

| סה"כ לתשלום | מחיר לקוט"ש בא"ג | סה"כ צריכה בקוט"ש | קריאה נוכחית | קריאה קודמת | סוג צריכה | סוג תעריף |
|-------------|------------------|-------------------|--------------|-------------|--------------------------|-----------|
| | | | 30/09/18 | 01/09/18 | פרטי חשבון עבור תאריכים: | |
| ₪ -840.11 | 46.96 | -1,789.00 | 168,316.20 | 166,527.20 | פסגה | 777 |
| ₪ -357.09 | 39.12 | -912.80 | 62,144.40 | 61,231.60 | גבע | 778 |
| ₪ -65.11 | 32.52 | -200.20 | 65,170.20 | 64,970.00 | שפל | 779 |



אשה אשה - 7 - 81019188

| סה"כ לתשלום | מחיר לקוט"ש בא"ג | סה"כ צריכה בקוט"ש | קריאה נוכחית | קריאה קודמת | סוג צריכה | סוג תעריף |
|-------------|------------------|-------------------|--------------|-------------|--------------------------|-----------|
| | | | 30/09/18 | 01/09/18 | פרטי חשבון עבור תאריכים: | |
| ₪ -507.73 | 46.96 | -1,081.20 | 73,919.40 | 72,838.20 | פסגה | 777 |
| ₪ -228.97 | 39.12 | -585.30 | 25,384.20 | 24,798.90 | גבע | 778 |
| ₪ -85.66 | 32.52 | -263.40 | 29,695.10 | 29,431.70 | שפל | 779 |

רי באר - 8 - 81019188

| סה"כ לתשלום | מחיר לקוט"ש בא"ג | סה"כ צריכה בקוט"ש | קריאה נוכחית | קריאה קודמת | סוג צריכה | סוג תעריף |
|-------------|------------------|-------------------|--------------|-------------|--------------------------|-----------|
| | | | 30/09/18 | 01/09/18 | פרטי חשבון עבור תאריכים: | |
| ₪ -178.10 | 46.96 | -379.25 | 28,213.35 | 27,834.10 | פסגה | 777 |
| ₪ -141.61 | 39.12 | -362.00 | 14,821.00 | 14,459.00 | גבע | 778 |
| ₪ -166.01 | 32.52 | -510.50 | 41,798.00 | 41,287.50 | שפל | 779 |

דסקרט - 2 - 81019328

| סה"כ לתשלום | מחיר לקוט"ש בא"ג | סה"כ צריכה בקוט"ש | קריאה נוכחית | קריאה קודמת | סוג צריכה | סוג תעריף |
|-------------|------------------|-------------------|--------------|-------------|--------------------------|-----------|
| | | | 30/09/18 | 01/09/18 | פרטי חשבון עבור תאריכים: | |
| ₪ -199.46 | 46.96 | -424.75 | 18,060.20 | 17,635.45 | פסגה | 777 |
| ₪ -94.26 | 39.12 | -240.95 | 6,363.65 | 6,122.70 | גבע | 778 |
| ₪ -28.86 | 32.52 | -88.75 | 6,522.55 | 6,433.80 | שפל | 779 |

מגה ספורט - 4 - 81019328

| סה"כ לתשלום | מחיר לקוט"ש בא"ג | סה"כ צריכה בקוט"ש | קריאה נוכחית | קריאה קודמת | סוג צריכה | סוג תעריף |
|-------------|------------------|-------------------|--------------|-------------|--------------------------|-----------|
| | | | 30/09/18 | 01/09/18 | פרטי חשבון עבור תאריכים: | |
| ₪ -1,728.36 | 46.96 | -3,680.50 | 296,161.60 | 292,481.10 | פסגה | 777 |
| ₪ -803.56 | 39.12 | -2,054.10 | 110,286.30 | 108,232.20 | גבע | 778 |
| ₪ -263.41 | 32.52 | -810.00 | 113,690.40 | 112,880.40 | שפל | 779 |

ליידי קר - 5 - 81019328

| סה"כ לתשלום | מחיר לקוט"ש בא"ג | סה"כ צריכה בקוט"ש | קריאה נוכחית | קריאה קודמת | סוג צריכה | סוג תעריף |
|-------------|------------------|-------------------|--------------|-------------|--------------------------|-----------|
| | | | 30/09/18 | 01/09/18 | פרטי חשבון עבור תאריכים: | |
| ₪ -875.10 | 46.96 | -1,863.50 | 126,024.20 | 124,160.70 | פסגה | 777 |
| ₪ -383.88 | 39.12 | -981.30 | 47,278.80 | 46,297.50 | גבע | 778 |
| ₪ -88.32 | 32.52 | -271.60 | 57,771.10 | 57,499.50 | שפל | 779 |



הונוגמן ילדים ונשים - 7 - 81019328

| סוג תעריף | סוג צריכה | קריאה קודמת | קריאה נוכחית | סה"כ צריכה בקוט"ש | מחיר לקוט"ש בא"ג | סה"כ לתשלום |
|--------------------------|-----------|-------------|--------------|-------------------|------------------|-------------|
| פרטי חשבון עבור תאריכים: | | | | | | |
| 777 | פסגה | 01/09/18 | 30/09/18 | -367.80 | 46.96 | 172.72 ₪ |
| 778 | גבע | 48,940.60 | 49,010.50 | -69.90 | 39.12 | 27.34 ₪ |
| 779 | שפל | 55,631.90 | 55,830.60 | -198.70 | 32.52 | 64.62 ₪ |

TO GO - 81019328 - 8

| סוג תעריף | סוג צריכה | קריאה קודמת | קריאה נוכחית | סה"כ צריכה בקוט"ש | מחיר לקוט"ש בא"ג | סה"כ לתשלום |
|--------------------------|-----------|-------------|--------------|-------------------|------------------|-------------|
| פרטי חשבון עבור תאריכים: | | | | | | |
| 777 | פסגה | 01/09/18 | 30/09/18 | -3,333.40 | 46.96 | 1,565.36 ₪ |
| 778 | גבע | 107,250.50 | 109,188.10 | -1,937.60 | 39.12 | 757.99 ₪ |
| 779 | שפל | 122,574.90 | 123,373.80 | -798.90 | 32.52 | 259.80 ₪ |

שאוורמת אבו יונס - 1 - 81019397

| סוג תעריף | סוג צריכה | קריאה קודמת | קריאה נוכחית | סה"כ צריכה בקוט"ש | מחיר לקוט"ש בא"ג | סה"כ לתשלום |
|--------------------------|-----------|-------------|--------------|-------------------|------------------|-------------|
| פרטי חשבון עבור תאריכים: | | | | | | |
| 777 | פסגה | 01/09/18 | 30/09/18 | -603.40 | 46.96 | 283.36 ₪ |
| 778 | גבע | 50,796.50 | 51,219.60 | -423.10 | 39.12 | 165.52 ₪ |
| 779 | שפל | 101,546.00 | 102,246.40 | -700.40 | 32.52 | 227.77 ₪ |

פאסטה פאסטה - 2 - 81019397

| סוג תעריף | סוג צריכה | קריאה קודמת | קריאה נוכחית | סה"כ צריכה בקוט"ש | מחיר לקוט"ש בא"ג | סה"כ לתשלום |
|--------------------------|-----------|-------------|--------------|-------------------|------------------|-------------|
| פרטי חשבון עבור תאריכים: | | | | | | |
| 777 | פסגה | 01/09/18 | 30/09/18 | -2,370.40 | 46.96 | 1,113.14 ₪ |
| 778 | גבע | 71,355.20 | 72,890.80 | -1,535.60 | 39.12 | 600.73 ₪ |
| 779 | שפל | 117,855.80 | 118,975.40 | -1,119.60 | 32.52 | 364.09 ₪ |

מקדונלדס - 3 - 81019397

| סוג תעריף | סוג צריכה | קריאה קודמת | קריאה נוכחית | סה"כ צריכה בקוט"ש | מחיר לקוט"ש בא"ג | סה"כ לתשלום |
|--------------------------|-----------|-------------|--------------|-------------------|------------------|-------------|
| פרטי חשבון עבור תאריכים: | | | | | | |
| 777 | פסגה | 01/09/18 | 30/09/18 | -5,149.60 | 46.96 | 2,418.25 ₪ |
| 778 | גבע | 172,266.40 | 175,565.00 | -3,298.60 | 39.12 | 1,290.41 ₪ |
| 779 | שפל | 260,010.00 | 262,330.00 | -2,320.00 | 32.52 | 754.46 ₪ |



נעמן - יריד זמני - 4 - 81019397

| סה"כ לתשלום | מחיר לקוט"ש בא"ג | סה"כ צריכה בקוט"ש | קריאה נוכחית | קריאה קודמת | סוג צריכה | סוג תעריף |
|-------------|------------------|-------------------|--------------|-------------|--------------------------|-----------|
| | | | 30/09/18 | 01/09/18 | פרטי חשבון עבור תאריכים: | |
| ₪ -2,377.68 | 46.96 | -5,063.20 | 73,635.40 | 68,572.20 | פסגה | 777 |
| ₪ -1,278.05 | 39.12 | -3,267.00 | 30,806.00 | 27,539.00 | גבע | 778 |
| ₪ -194.92 | 32.52 | -599.40 | 31,961.40 | 31,362.00 | שפל | 779 |

גאוטיקה - 5 - 81019397

| סה"כ לתשלום | מחיר לקוט"ש בא"ג | סה"כ צריכה בקוט"ש | קריאה נוכחית | קריאה קודמת | סוג צריכה | סוג תעריף |
|-------------|------------------|-------------------|--------------|-------------|--------------------------|-----------|
| | | | 30/09/18 | 01/09/18 | פרטי חשבון עבור תאריכים: | |
| ₪ -638.42 | 46.96 | -1,359.50 | 143,814.60 | 142,455.10 | פסגה | 777 |
| ₪ -300.68 | 39.12 | -768.60 | 52,928.40 | 52,159.80 | גבע | 778 |
| ₪ -71.06 | 32.52 | -218.50 | 51,616.90 | 51,398.40 | שפל | 779 |

רויאלטי - 7 - 81019397

| סה"כ לתשלום | מחיר לקוט"ש בא"ג | סה"כ צריכה בקוט"ש | קריאה נוכחית | קריאה קודמת | סוג צריכה | סוג תעריף |
|-------------|------------------|-------------------|--------------|-------------|--------------------------|-----------|
| | | | 30/09/18 | 01/09/18 | פרטי חשבון עבור תאריכים: | |
| ₪ -372.53 | 46.96 | -793.30 | 59,969.40 | 59,176.10 | פסגה | 777 |
| ₪ -175.34 | 39.12 | -448.20 | 23,361.20 | 22,913.00 | גבע | 778 |
| ₪ -35.12 | 32.52 | -108.00 | 23,323.80 | 23,215.80 | שפל | 779 |

קרייזי ליינ - 1 - 81019583

| סה"כ לתשלום | מחיר לקוט"ש בא"ג | סה"כ צריכה בקוט"ש | קריאה נוכחית | קריאה קודמת | סוג צריכה | סוג תעריף |
|-------------|------------------|-------------------|--------------|-------------|--------------------------|-----------|
| | | | 30/09/18 | 01/09/18 | פרטי חשבון עבור תאריכים: | |
| ₪ -598.65 | 46.96 | -1,274.80 | 132,809.40 | 131,534.60 | פסגה | 777 |
| ₪ -266.84 | 39.12 | -682.10 | 47,116.20 | 46,434.10 | גבע | 778 |
| ₪ -57.79 | 32.52 | -177.70 | 60,114.80 | 59,937.10 | שפל | 779 |

קיווי - 2 - 81019583

| סה"כ לתשלום | מחיר לקוט"ש בא"ג | סה"כ צריכה בקוט"ש | קריאה נוכחית | קריאה קודמת | סוג צריכה | סוג תעריף |
|-------------|------------------|-------------------|--------------|-------------|--------------------------|-----------|
| | | | 30/09/18 | 01/09/18 | פרטי חשבון עבור תאריכים: | |
| ₪ -306.65 | 46.96 | -653.00 | 57,558.80 | 56,905.80 | פסגה | 777 |
| ₪ -158.16 | 39.12 | -404.30 | 21,408.70 | 21,004.40 | גבע | 778 |
| ₪ -56.32 | 32.52 | -173.20 | 31,315.80 | 31,142.60 | שפל | 779 |



ללין - 3 - 81019583

| סה"כ לתשלום | מחיר לקוט"ש בא"ג | סה"כ צריכה בקוט"ש | קריאה נוכחית | קריאה קודמת | סוג צריכה | סוג תעריף |
|-------------|------------------|-------------------|--------------|-------------|--------------------------|-----------|
| | | | 30/09/18 | 01/09/18 | פרטי חשבון עבור תאריכים: | |
| ₪ -433.58 | 46.96 | -923.30 | 97,888.50 | 96,965.20 | פסגה | 777 |
| ₪ -198.14 | 39.12 | -506.50 | 35,815.10 | 35,308.60 | גבע | 778 |
| ₪ -58.15 | 32.52 | -178.80 | 50,503.80 | 50,325.00 | שפל | 779 |

אלד צילום - 4 - 81019583

| סה"כ לתשלום | מחיר לקוט"ש בא"ג | סה"כ צריכה בקוט"ש | קריאה נוכחית | קריאה קודמת | סוג צריכה | סוג תעריף |
|-------------|------------------|-------------------|--------------|-------------|--------------------------|-----------|
| | | | 30/09/18 | 01/09/18 | פרטי חשבון עבור תאריכים: | |
| ₪ -386.25 | 46.96 | -822.50 | 96,722.30 | 95,899.80 | פסגה | 777 |
| ₪ -198.53 | 39.12 | -507.50 | 36,656.50 | 36,149.00 | גבע | 778 |
| ₪ -49.33 | 32.52 | -151.70 | 46,058.90 | 45,907.20 | שפל | 779 |

אירוקה - 5 - 81019583

| סה"כ לתשלום | מחיר לקוט"ש בא"ג | סה"כ צריכה בקוט"ש | קריאה נוכחית | קריאה קודמת | סוג צריכה | סוג תעריף |
|-------------|------------------|-------------------|--------------|-------------|--------------------------|-----------|
| | | | 30/09/18 | 01/09/18 | פרטי חשבון עבור תאריכים: | |
| ₪ -547.98 | 46.96 | -1,166.90 | 108,270.00 | 107,103.10 | פסגה | 777 |
| ₪ -262.89 | 39.12 | -672.00 | 42,597.50 | 41,925.50 | גבע | 778 |
| ₪ -116.06 | 32.52 | -356.90 | 58,382.40 | 58,025.50 | שפל | 779 |

אופטיקה הלפרין - 6 - 81019583

| סה"כ לתשלום | מחיר לקוט"ש בא"ג | סה"כ צריכה בקוט"ש | קריאה נוכחית | קריאה קודמת | סוג צריכה | סוג תעריף |
|-------------|------------------|-------------------|--------------|-------------|--------------------------|-----------|
| | | | 30/09/18 | 01/09/18 | פרטי חשבון עבור תאריכים: | |
| ₪ -185.96 | 46.96 | -396.00 | 53,995.40 | 53,599.40 | פסגה | 777 |
| ₪ -94.44 | 39.12 | -241.40 | 20,353.90 | 20,112.50 | גבע | 778 |
| ₪ -69.43 | 32.52 | -213.50 | 31,430.40 | 31,216.90 | שפל | 779 |

הילה - 7 - 81019583

| סה"כ לתשלום | מחיר לקוט"ש בא"ג | סה"כ צריכה בקוט"ש | קריאה נוכחית | קריאה קודמת | סוג צריכה | סוג תעריף |
|-------------|------------------|-------------------|--------------|-------------|--------------------------|-----------|
| | | | 30/09/18 | 01/09/18 | פרטי חשבון עבור תאריכים: | |
| ₪ -4.13 | 46.96 | -8.80 | 44,175.00 | 44,166.20 | פסגה | 777 |
| ₪ -3.99 | 39.12 | -10.20 | 15,418.70 | 15,408.50 | גבע | 778 |
| ₪ -6.41 | 32.52 | -19.70 | 20,945.10 | 20,925.40 | שפל | 779 |



בודי שופ - 8 - 81019583

| סוג תעריף | סוג צריכה | קריאה קודמת | קריאה נוכחית | סה"כ צריכה בקוט"ש | מחיר לקוט"ש בא"ג | סה"כ לתשלום |
|--------------------------|-----------|-------------|--------------|-------------------|------------------|-------------|
| פרטי חשבון עבור תאריכים: | | | 30/09/18 | 01/09/18 | | |
| 777 | פסגה | 71,354.30 | 71,862.70 | -508.40 | 46.96 | ₪ -238.74 |
| 778 | גבע | 24,277.70 | 24,552.70 | -275.00 | 39.12 | ₪ -107.58 |
| 779 | שפל | 32,778.70 | 32,867.70 | -89.00 | 32.52 | ₪ -28.94 |

מפסק ראשי - 1 - 81019676

| סוג תעריף | סוג צריכה | קריאה קודמת | קריאה נוכחית | סה"כ צריכה בקוט"ש | מחיר לקוט"ש בא"ג | סה"כ לתשלום |
|--------------------------|-----------|--------------|--------------|-------------------|------------------|-------------|
| פרטי חשבון עבור תאריכים: | | | 30/09/18 | 01/09/18 | | |
| 777 | פסגה | 4,941,665.00 | 5,011,875.00 | 70,210.00 | 46.96 | ₪ 32,970.62 |
| 778 | גבע | 2,248,090.00 | 2,293,715.00 | 45,625.00 | 39.12 | ₪ 17,848.50 |
| 779 | שפל | 2,933,820.00 | 2,975,045.00 | 41,225.00 | 32.52 | ₪ 13,406.37 |

טויס א ראס - 2 - 81019676

| סוג תעריף | סוג צריכה | קריאה קודמת | קריאה נוכחית | סה"כ צריכה בקוט"ש | מחיר לקוט"ש בא"ג | סה"כ לתשלום |
|--------------------------|-----------|-------------|--------------|-------------------|------------------|-------------|
| פרטי חשבון עבור תאריכים: | | | 30/09/18 | 01/09/18 | | |
| 777 | פסגה | 281,859.60 | 286,160.40 | -4,300.80 | 46.96 | ₪ -2,019.66 |
| 778 | גבע | 127,411.80 | 131,163.00 | -3,751.20 | 39.12 | ₪ -1,467.47 |
| 779 | שפל | 273,980.40 | 281,760.60 | -7,780.20 | 32.52 | ₪ -2,530.12 |

מפסק זרם ראשי מוזן משנאי 3 - 81019676 - TR1

| סוג תעריף | סוג צריכה | קריאה קודמת | קריאה נוכחית | סה"כ צריכה בקוט"ש | מחיר לקוט"ש בא"ג | סה"כ לתשלום |
|--------------------------|-----------|--------------|--------------|-------------------|------------------|-------------|
| פרטי חשבון עבור תאריכים: | | | 30/09/18 | 01/09/18 | | |
| 777 | פסגה | 6,903,200.00 | 6,982,565.00 | 79,365.00 | 46.96 | ₪ 37,269.80 |
| 778 | גבע | 2,766,710.00 | 2,814,855.00 | 48,145.00 | 39.12 | ₪ 18,834.32 |
| 779 | שפל | 4,174,930.00 | 4,204,580.00 | 29,650.00 | 32.52 | ₪ 9,642.18 |

מפסק זרם ראשי מוזן משנאי 4 - 81019676 - TR2

| סוג תעריף | סוג צריכה | קריאה קודמת | קריאה נוכחית | סה"כ צריכה בקוט"ש | מחיר לקוט"ש בא"ג | סה"כ לתשלום |
|--------------------------|-----------|--------------|--------------|-------------------|------------------|-------------|
| פרטי חשבון עבור תאריכים: | | | 30/09/18 | 01/09/18 | | |
| 777 | פסגה | 6,464,660.00 | 6,540,010.00 | 75,350.00 | 46.96 | ₪ 35,384.36 |
| 778 | גבע | 2,528,120.00 | 2,574,850.00 | 46,730.00 | 39.12 | ₪ 18,280.78 |
| 779 | שפל | 3,411,790.00 | 3,435,005.00 | 23,215.00 | 32.52 | ₪ 7,549.52 |



הזנה ללוח מיזוג צפון מערבי(לא לחיוב) - 5 - 81019676

| סוג תעריף | סוג צריכה | קריאה קודמת | קריאה נוכחית | סה"כ צריכה בקוט"ש | מחיר לקוט"ש בא"ג | סה"כ לתשלום |
|--------------------------|-----------|-------------|--------------|-------------------|------------------|-------------|
| פרטי חשבון עבור תאריכים: | | | 30/09/18 | 01/09/18 | | |
| 777 | פסגה | 287,734.80 | 290,396.40 | -2,661.60 | 46.96 | ₪ -1,249.89 |
| 778 | גבע | 127,171.20 | 129,051.60 | -1,880.40 | 39.12 | ₪ -735.61 |
| 779 | שפל | 243,175.20 | 245,046.60 | -1,871.40 | 32.52 | ₪ -608.58 |

הזנה ללוח מיזוג צפון מזרחי(לא לחיוב) - 6 - 81019676

| סוג תעריף | סוג צריכה | קריאה קודמת | קריאה נוכחית | סה"כ צריכה בקוט"ש | מחיר לקוט"ש בא"ג | סה"כ לתשלום |
|--------------------------|-----------|-------------|--------------|-------------------|------------------|-------------|
| פרטי חשבון עבור תאריכים: | | | 30/09/18 | 01/09/18 | | |
| 777 | פסגה | 212,465.40 | 214,216.80 | -1,751.40 | 46.96 | ₪ -822.46 |
| 778 | גבע | 84,412.20 | 85,422.60 | -1,010.40 | 39.12 | ₪ -395.27 |
| 779 | שפל | 107,547.00 | 108,056.40 | -509.40 | 32.52 | ₪ -165.66 |

הזנה ללוח מיזוג LH2 דרום(לא לחיוב) - 8 - 81019676

| סוג תעריף | סוג צריכה | קריאה קודמת | קריאה נוכחית | סה"כ צריכה בקוט"ש | מחיר לקוט"ש בא"ג | סה"כ לתשלום |
|--------------------------|-----------|-------------|--------------|-------------------|------------------|-------------|
| פרטי חשבון עבור תאריכים: | | | 30/09/18 | 01/09/18 | | |
| 777 | פסגה | 202,575.60 | 203,452.40 | -876.80 | 46.96 | ₪ -411.75 |
| 778 | גבע | 80,110.40 | 80,607.20 | -496.80 | 39.12 | ₪ -194.35 |
| 779 | שפל | 111,443.20 | 111,558.00 | -114.80 | 32.52 | ₪ -37.33 |

דינמיקה - 1 - 81021310

| סוג תעריף | סוג צריכה | קריאה קודמת | קריאה נוכחית | סה"כ צריכה בקוט"ש | מחיר לקוט"ש בא"ג | סה"כ לתשלום |
|--------------------------|-----------|-------------|--------------|-------------------|------------------|-------------|
| פרטי חשבון עבור תאריכים: | | | 30/09/18 | 01/09/18 | | |
| 777 | פסגה | 2,526.20 | 2,559.15 | -32.95 | 46.96 | ₪ -15.47 |
| 778 | גבע | 1,004.40 | 1,020.40 | -16.00 | 39.12 | ₪ -6.26 |
| 779 | שפל | 1,700.15 | 1,705.40 | -5.25 | 32.52 | ₪ -1.71 |

בורקס העגלה - 2 - 81021310

| סוג תעריף | סוג צריכה | קריאה קודמת | קריאה נוכחית | סה"כ צריכה בקוט"ש | מחיר לקוט"ש בא"ג | סה"כ לתשלום |
|--------------------------|-----------|-------------|--------------|-------------------|------------------|-------------|
| פרטי חשבון עבור תאריכים: | | | 30/09/18 | 01/09/18 | | |
| 777 | פסגה | 23,246.90 | 23,447.90 | -201.00 | 46.96 | ₪ -94.39 |
| 778 | גבע | 9,878.30 | 10,007.80 | -129.50 | 39.12 | ₪ -50.66 |
| 779 | שפל | 22,642.80 | 22,803.90 | -161.10 | 32.52 | ₪ -52.39 |



HOT MOBILE - 81021310 - 3

| סה"כ לתשלום | מחיר לקוט"ש בא"ג | סה"כ צריכה בקוט"ש | קריאה נוכחית | קריאה קודמת | סוג צריכה | סוג תעריף |
|-------------|------------------|-------------------|--------------|-------------|--------------------------|-----------|
| | | | 30/09/18 | 01/09/18 | פרטי חשבון עבור תאריכים: | |
| ₪ -54.59 | 46.96 | -116.25 | 13,826.70 | 13,710.45 | פסגה | 777 |
| ₪ -27.64 | 39.12 | -70.65 | 5,407.90 | 5,337.25 | גבע | 778 |
| ₪ -20.98 | 32.52 | -64.50 | 8,546.45 | 8,481.95 | שפל | 779 |

81021310 - 4 - פלאפון

| סה"כ לתשלום | מחיר לקוט"ש בא"ג | סה"כ צריכה בקוט"ש | קריאה נוכחית | קריאה קודמת | סוג צריכה | סוג תעריף |
|-------------|------------------|-------------------|--------------|-------------|--------------------------|-----------|
| | | | 30/09/18 | 01/09/18 | פרטי חשבון עבור תאריכים: | |
| ₪ -62.41 | 46.96 | -132.90 | 23,376.50 | 23,243.60 | פסגה | 777 |
| ₪ -49.64 | 39.12 | -126.90 | 12,258.00 | 12,131.10 | גבע | 778 |
| ₪ -50.76 | 32.52 | -156.10 | 35,109.60 | 34,953.50 | שפל | 779 |

81021310 - 5 - גולף קידס

| סה"כ לתשלום | מחיר לקוט"ש בא"ג | סה"כ צריכה בקוט"ש | קריאה נוכחית | קריאה קודמת | סוג צריכה | סוג תעריף |
|-------------|------------------|-------------------|--------------|-------------|--------------------------|-----------|
| | | | 30/09/18 | 01/09/18 | פרטי חשבון עבור תאריכים: | |
| ₪ -559.90 | 46.96 | -1,192.30 | 115,800.40 | 114,608.10 | פסגה | 777 |
| ₪ -254.79 | 39.12 | -651.30 | 43,482.10 | 42,830.80 | גבע | 778 |
| ₪ -73.24 | 32.52 | -225.20 | 46,733.60 | 46,508.40 | שפל | 779 |

81021310 - 7 - בלינג

| סה"כ לתשלום | מחיר לקוט"ש בא"ג | סה"כ צריכה בקוט"ש | קריאה נוכחית | קריאה קודמת | סוג צריכה | סוג תעריף |
|-------------|------------------|-------------------|--------------|-------------|--------------------------|-----------|
| | | | 30/09/18 | 01/09/18 | פרטי חשבון עבור תאריכים: | |
| ₪ -20.47 | 46.96 | -43.60 | 1,384.15 | 1,340.55 | פסגה | 777 |
| ₪ -12.19 | 39.12 | -31.15 | 525.65 | 494.50 | גבע | 778 |
| ₪ -15.01 | 32.52 | -46.15 | 735.85 | 689.70 | שפל | 779 |

81021310 - 8 - דוקן גולן סלקום

| סה"כ לתשלום | מחיר לקוט"ש בא"ג | סה"כ צריכה בקוט"ש | קריאה נוכחית | קריאה קודמת | סוג צריכה | סוג תעריף |
|-------------|------------------|-------------------|--------------|-------------|--------------------------|-----------|
| | | | 30/09/18 | 01/09/18 | פרטי חשבון עבור תאריכים: | |
| ₪ -12.09 | 46.96 | -25.75 | 1,035.40 | 1,009.65 | פסגה | 777 |
| ₪ -9.15 | 39.12 | -23.40 | 512.75 | 489.35 | גבע | 778 |
| ₪ -15.33 | 32.52 | -47.15 | 1,260.75 | 1,213.60 | שפל | 779 |



הזנה ללוח מיוזג 2 - 81022861 - LH

| סוג תעריף | סוג צריכה | קריאה קודמת | קריאה נוכחית | סה"כ צריכה בקוט"ש | מחיר לקוט"ש בא"ג | סה"כ לתשלום |
|-----------|-----------|-------------|--------------|--------------------------|------------------|-------------|
| | | 01/09/18 | 30/09/18 | פרטי חשבון עבור תאריכים: | | |
| 777 | פסגה | 164,786.40 | 166,838.40 | -2,052.00 | 46.96 | ₪ -963.62 |
| 778 | גבע | 64,443.20 | 65,701.20 | -1,258.00 | 39.12 | ₪ -492.13 |
| 779 | שפל | 63,195.20 | 63,518.40 | -323.20 | 32.52 | ₪ -105.10 |

משרדים - 4 - 81022861

| סוג תעריף | סוג צריכה | קריאה קודמת | קריאה נוכחית | סה"כ צריכה בקוט"ש | מחיר לקוט"ש בא"ג | סה"כ לתשלום |
|-----------|-----------|-------------|--------------|--------------------------|------------------|-------------|
| | | 01/09/18 | 30/09/18 | פרטי חשבון עבור תאריכים: | | |
| 777 | פסגה | 51,803.60 | 52,562.70 | -759.10 | 46.96 | ₪ -356.47 |
| 778 | גבע | 15,243.60 | 15,590.10 | -346.50 | 39.12 | ₪ -135.55 |
| 779 | שפל | 41,915.60 | 42,422.50 | -506.90 | 32.52 | ₪ -164.84 |

חדר בקרה - 5 - 81022861

| סוג תעריף | סוג צריכה | קריאה קודמת | קריאה נוכחית | סה"כ צריכה בקוט"ש | מחיר לקוט"ש בא"ג | סה"כ לתשלום |
|-----------|-----------|-------------|--------------|--------------------------|------------------|-------------|
| | | 01/09/18 | 30/09/18 | פרטי חשבון עבור תאריכים: | | |
| 777 | פסגה | 52,748.70 | 53,612.70 | -864.00 | 46.96 | ₪ -405.73 |
| 778 | גבע | 29,145.20 | 29,965.10 | -819.90 | 39.12 | ₪ -320.74 |
| 779 | שפל | 87,377.80 | 89,081.90 | -1,704.10 | 32.52 | ₪ -554.17 |

מגנוליה - 1 - 81038342

| סוג תעריף | סוג צריכה | קריאה קודמת | קריאה נוכחית | סה"כ צריכה בקוט"ש | מחיר לקוט"ש בא"ג | סה"כ לתשלום |
|-----------|-----------|-------------|--------------|--------------------------|------------------|-------------|
| | | 01/09/18 | 30/09/18 | פרטי חשבון עבור תאריכים: | | |
| 777 | פסגה | 21,450.95 | 21,683.40 | -232.45 | 46.96 | ₪ -109.16 |
| 778 | גבע | 11,475.30 | 11,693.70 | -218.40 | 39.12 | ₪ -85.44 |
| 779 | שפל | 32,828.15 | 33,290.30 | -462.15 | 32.52 | ₪ -150.29 |

מפעל הפייס - 2 - 81038342

| סוג תעריף | סוג צריכה | קריאה קודמת | קריאה נוכחית | סה"כ צריכה בקוט"ש | מחיר לקוט"ש בא"ג | סה"כ לתשלום |
|-----------|-----------|-------------|--------------|--------------------------|------------------|-------------|
| | | 01/09/18 | 30/09/18 | פרטי חשבון עבור תאריכים: | | |
| 777 | פסגה | 4,583.50 | 4,650.55 | -67.05 | 46.96 | ₪ -31.49 |
| 778 | גבע | 2,612.00 | 2,666.15 | -54.15 | 39.12 | ₪ -21.18 |
| 779 | שפל | 6,137.10 | 6,236.50 | -99.40 | 32.52 | ₪ -32.32 |



קרולינה למקה - 3 - 81038342

| סה"כ לתשלום | מחיר לקוט"ש בא"ג | סה"כ צריכה בקוט"ש | קריאה נכחית | קריאה קודמת | סוג צריכה | סוג תעריף |
|-------------|------------------|-------------------|-------------|-------------|--------------------------|-----------|
| | | | 30/09/18 | 01/09/18 | פרטי חשבון עבור תאריכים: | |
| ₪ -33.65 | 46.96 | -71.65 | 6,483.05 | 6,411.40 | פסגה | 777 |
| ₪ -13.75 | 39.12 | -35.15 | 2,066.30 | 2,031.15 | גבע | 778 |
| ₪ -1.80 | 32.52 | -5.55 | 2,081.70 | 2,076.15 | שפל | 779 |

פרטנר - 6 - 81038342

| סה"כ לתשלום | מחיר לקוט"ש בא"ג | סה"כ צריכה בקוט"ש | קריאה נכחית | קריאה קודמת | סוג צריכה | סוג תעריף |
|-------------|------------------|-------------------|-------------|-------------|--------------------------|-----------|
| | | | 30/09/18 | 01/09/18 | פרטי חשבון עבור תאריכים: | |
| ₪ -74.43 | 46.96 | -158.50 | 4,331.70 | 4,173.20 | פסגה | 777 |
| ₪ -58.41 | 39.12 | -149.30 | 2,367.20 | 2,217.90 | גבע | 778 |
| ₪ -97.27 | 32.52 | -299.10 | 7,247.70 | 6,948.60 | שפל | 779 |

סה"כ צריכה לדייר:

| סה"כ לתשלום | סה"כ צריכה בקוט"ש | סה"כ צריכה שפל | סה"כ צריכה גבע | סה"כ צריכה בפסגה | שיא ביקוש |
|-------------|-------------------|----------------|----------------|------------------|-----------|
| ₪ 16,467.99 | 38,770.13 | 4,399.52 | 14,071.09 | 20,299.52 | 675.00 |
| | | ₪ 1,430.72 | ₪ 5,504.61 | ₪ 9,532.66 | |

| | | |
|-------------|--------------------|---------------------|
| ₪ 0.00 | תשלום קבוע | |
| ₪ 16,467.99 | סה"כ לתשלום | לא כולל מע"מ |





03/10/18 תאריך הפקה:
 30/09/18 תאריך קריאה נוכחית:
 01/09/18 תאריך קריאה קודמת:

שם דייר: קדס קידס
 שם אתר: קניון עזריאלי עכו

לקוח/ה נכבד/ה, אנו מתכבדים להגיש את חישוב צריכת החשמל לתקופה 01/09/18 - 30/09/18:

קדס קידס - 3 - 81018961

| סוג תעריף | סוג צריכה | קריאה קודמת | קריאה נוכחית | סה"כ צריכה בקוט"ש | מחיר לקוט"ש בא"ג | סה"כ לתשלום |
|-----------|-----------|-------------|--------------|--------------------------|------------------|-------------|
| | | 01/09/18 | 30/09/18 | פרטי חשבון עבור תאריכים: | | |
| 777 | פסגה | 123,142.20 | 124,590.10 | 1,447.90 | 46.96 | ₪ 679.93 |
| 778 | גבע | 46,033.00 | 46,865.70 | 832.70 | 39.12 | ₪ 325.75 |
| 779 | שפל | 55,554.60 | 56,336.60 | 782.00 | 32.52 | ₪ 254.31 |

סה"כ צריכה לדייר:

| שיא ביקוש | סה"כ צריכה בפסגה | סה"כ צריכה גבע | סה"כ צריכה שפל | סה"כ צריכה בקוט"ש | סה"כ לתשלום |
|-----------|------------------|----------------|----------------|-------------------|-------------|
| 11.50 | 1,447.90 | 832.70 | 782.00 | 3,062.60 | ₪ 1,259.99 |
| | ₪ 679.93 | ₪ 325.75 | ₪ 254.31 | | |

| | | |
|------------|--------------------|---------------------|
| ₪ 188.00 | תשלום קבוע | |
| ₪ 1,447.99 | סה"כ לתשלום | לא כולל מע"מ |

התפלגות חיוב בש"ח לפי תעו"ז

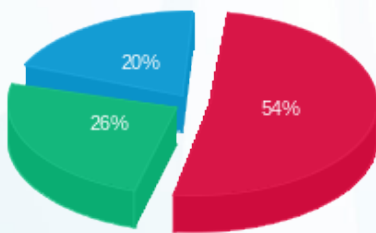

פסגה (₪ 679.93) 20%
 גבע (₪ 325.75) 26%
 שפל (₪ 254.31) 54%

הסטוריית צריכה בקוט"ש

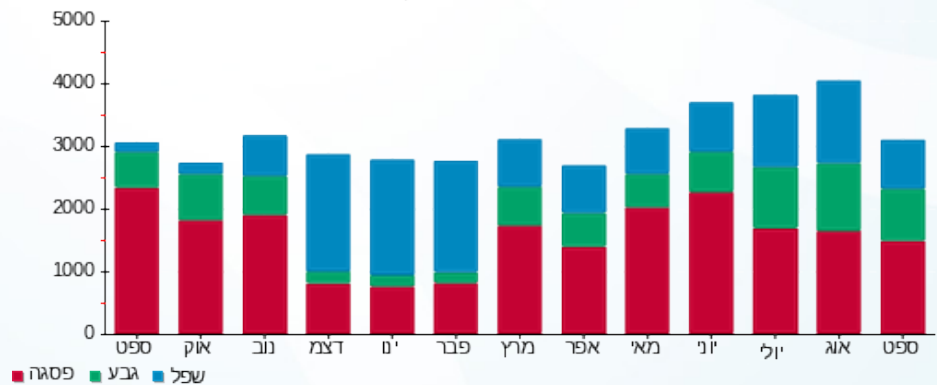

03/10/18 תאריך הפקה:
 30/09/18 תאריך קריאה נוכחית:
 01/09/18 תאריך קריאה קודמת:

שם דייר: קוקה חדש
 שם אתר: קניון עזריאלי עכו

לקוח/ה נכבד/ה, אנו מתכבדים להגיש את חישוב צריכת החשמל לתקופה 01/09/18 - 30/09/18:

קוקה חדש - 2 - 81018961

| סה"כ לתשלום | מחיר לקוט"ש בא"ג | סה"כ צריכה בקוט"ש | קריאה נוכחית | קריאה קודמת | סוג צריכה | סוג תעריף |
|-------------|------------------|-------------------|--------------|-------------|--------------------------|-----------|
| | | | 30/09/18 | 01/09/18 | פרטי חשבון עבור תאריכים: | |
| ₪ 996.02 | 46.96 | 2,121.00 | 139,880.50 | 137,759.50 | פסגה | 777 |
| ₪ 397.26 | 39.12 | 1,015.50 | 52,566.40 | 51,550.90 | גבע | 778 |
| ₪ 51.71 | 32.52 | 159.00 | 61,661.30 | 61,502.30 | שפל | 779 |

סה"כ צריכה לדייר:

| סה"כ לתשלום | סה"כ צריכה בקוט"ש | סה"כ צריכה שפל | סה"כ צריכה גבע | סה"כ צריכה בפסגה | שיא ביקוש |
|-------------|-------------------|----------------|----------------|------------------|-----------|
| ₪ 1,444.99 | 3,295.50 | 159.00 | 1,015.50 | 2,121.00 | 15.50 |
| | | ₪ 51.71 | ₪ 397.26 | ₪ 996.02 | |

| | | |
|------------|--------------------|---------------------|
| ₪ 188.00 | תשלום קבוע | |
| ₪ 1,632.99 | סה"כ לתשלום | לא כולל מע"מ |

התפלגות חיוב בש"ח לפי תע"ז

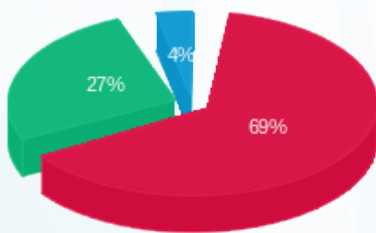

■ פסגה (₪ 996.02)
 ■ גבע (₪ 397.26)
 ■ שפל (₪ 51.71)

הסטוריית צריכה בקוט"ש

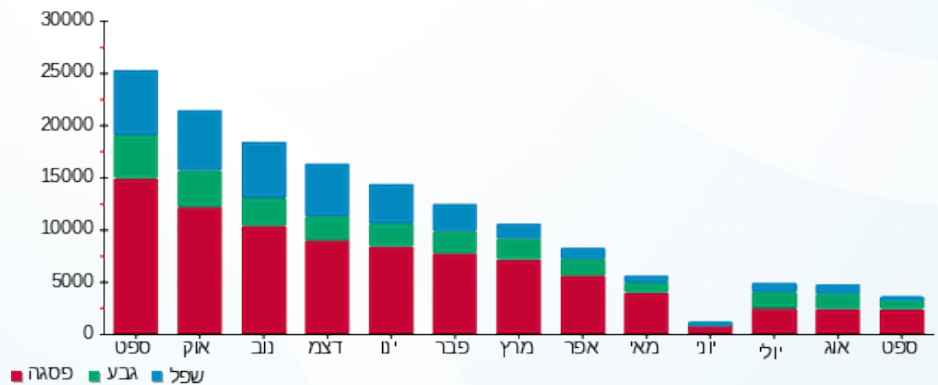



03/10/18 תאריך הפקה:
 30/09/18 תאריך קריאה נוכחית:
 01/09/18 תאריך קריאה קודמת:

שם דייר: קיווי
 שם אתר: קניון עזריאלי עכו

לקוח/ה נכבד/ה, אנו מתכבדים להגיש את חישוב צריכת החשמל לתקופה 01/09/18 - 30/09/18:

קיווי - 2 - 81019583

| סה"כ לתשלום | מחיר לקוט"ש בא"ג | סה"כ צריכה בקוט"ש | קריאה נוכחית | קריאה קודמת | סוג צריכה | סוג תעריף |
|-------------|------------------|-------------------|--------------|-------------|--------------------------|-----------|
| | | | 30/09/18 | 01/09/18 | פרטי חשבון עבור תאריכים: | |
| ₪ 306.65 | 46.96 | 653.00 | 57,558.80 | 56,905.80 | פסגה | 777 |
| ₪ 158.16 | 39.12 | 404.30 | 21,408.70 | 21,004.40 | גבע | 778 |
| ₪ 56.32 | 32.52 | 173.20 | 31,315.80 | 31,142.60 | שפל | 779 |

סה"כ צריכה לדייר:

| סה"כ לתשלום | סה"כ צריכה בקוט"ש | סה"כ צריכה שפל | סה"כ צריכה גבע | סה"כ צריכה בפסגה | שיא ביקוש |
|-------------|-------------------|----------------|----------------|------------------|-----------|
| ₪ 521.14 | 1,230.50 | 173.20 | 404.30 | 653.00 | 9.60 |
| | | ₪ 56.32 | ₪ 158.16 | ₪ 306.65 | |

| | | |
|----------|--------------------|---------------------|
| ₪ 188.00 | תשלום קבוע | |
| ₪ 709.14 | סה"כ לתשלום | לא כולל מע"מ |

התפלגות חיוב בש"ח לפי תעו"ז

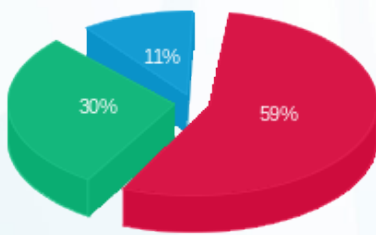

פסגה (₪ 306.65) 11%
 גבע (₪ 158.16) 30%
 שפל (₪ 56.32) 59%

הסטוריית צריכה בקוט"ש

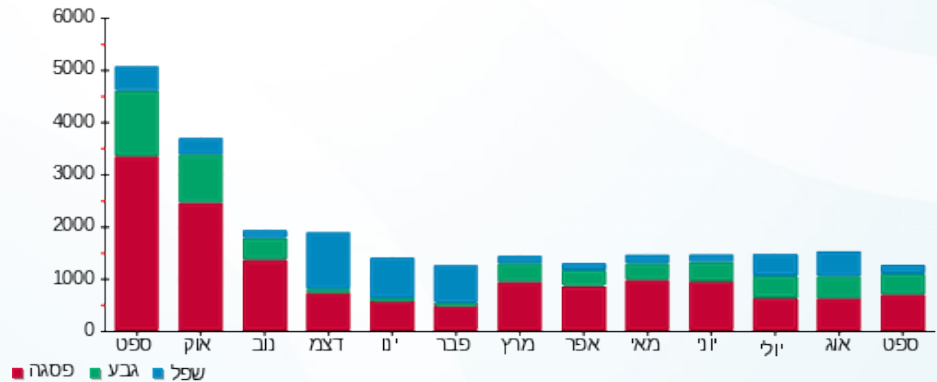



03/10/18

תאריך הפקה:

שם דייר: קסטרו
שם אתר: קניון עזריאלי עכו

30/09/18

תאריך קריאה נוכחית:

01/09/18

תאריך קריאה קודמת:

לקוח/ה נכבד/ה, אנו מתכבדים להגיש את חישוב צריכת החשמל לתקופה 01/09/18 - 30/09/18:

קסטרו - 8 - 81018663

| סוג תעריף | סוג צריכה | קריאה קודמת | קריאה נוכחית | סה"כ צריכה בקוט"ש | מחיר לקוט"ש בא"ג | סה"כ לתשלום |
|--------------------------|-----------|-------------|--------------|-------------------|------------------|-------------|
| פרטי חשבון עבור תאריכים: | | | | | | |
| 777 | פסגה | 01/09/18 | 30/09/18 | 10,522.80 | 46.96 | 4,941.51 ₪ |
| 778 | גבע | 371,055.20 | 378,101.60 | 7,046.40 | 39.12 | 2,756.55 ₪ |
| 779 | שפל | 429,051.60 | 431,734.40 | 2,682.80 | 32.52 | 872.45 ₪ |

סה"כ צריכה לדייר:

| שיא ביקוש | סה"כ צריכה בפסגה | סה"כ צריכה גבע | סה"כ צריכה שפל | סה"כ צריכה בקוט"ש | סה"כ לתשלום |
|-----------|------------------|----------------|----------------|-------------------|-------------|
| 87.60 | 10,522.80 | 7,046.40 | 2,682.80 | 20,252.00 | 8,570.51 ₪ |
| | 4,941.51 ₪ | 2,756.55 ₪ | 872.45 ₪ | | |

| | | |
|------------|--------------------|---------------------|
| 188.00 ₪ | תשלום קבוע | |
| 8,758.51 ₪ | סה"כ לתשלום | לא כולל מע"מ |

התפלגות חיוב בש"ח לפי תע"ז

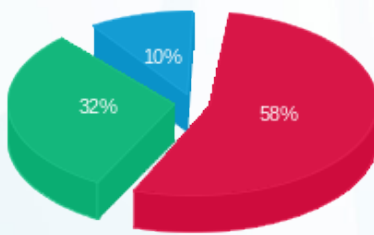

■ פסגה (4,941.51 ₪)
■ גבע (2,756.55 ₪)
■ שפל (872.45 ₪)

הסטוריית צריכה בקוט"ש

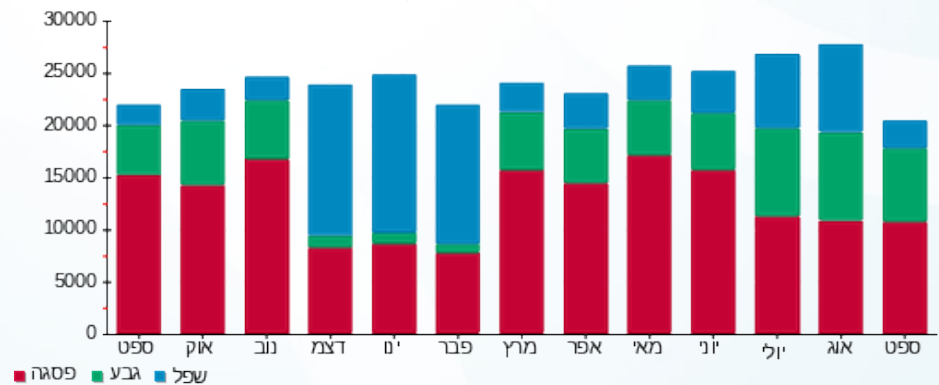

03/10/18 תאריך הפקה:
 30/09/18 תאריך קריאה נוכחית:
 01/09/18 תאריך קריאה קודמת:

שם דייר: קפה קפה
 שם אתר: קניון עזריאלי עכו

לקוח/ה נכבד/ה, אנו מתכבדים להגיש את חישוב צריכת החשמל לתקופה 01/09/18 - 30/09/18:

קפה קפה - 1 - 81017284

| סוג תעריף | סוג צריכה | קריאה קודמת | קריאה נוכחית | סה"כ צריכה בקוט"ש | מחיר לקוט"ש בא"ג | סה"כ לתשלום |
|-----------|-----------|-------------|--------------|--------------------------|------------------|-------------|
| | | 01/09/18 | 30/09/18 | פרטי חשבון עבור תאריכים: | | |
| 777 | פסגה | 340,017.60 | 345,561.80 | 5,544.20 | 46.96 | 2,603.56 ₪ |
| 778 | גבע | 158,708.20 | 162,802.90 | 4,094.70 | 39.12 | 1,601.85 ₪ |
| 779 | שפל | 353,214.10 | 357,344.40 | 4,130.30 | 32.52 | 1,343.17 ₪ |

סה"כ צריכה לדייר:

| שיא ביקוש | סה"כ צריכה בפסגה | סה"כ צריכה גבע | סה"כ צריכה שפל | סה"כ צריכה בקוט"ש | סה"כ לתשלום |
|-----------|------------------|----------------|----------------|-------------------|-------------|
| 0.04 | 5,544.20 | 4,094.70 | 4,130.30 | 13,769.20 | 5,548.58 ₪ |
| | 2,603.56 ₪ | 1,601.85 ₪ | 1,343.17 ₪ | | |

| לא כולל מע"מ | תשלום קבוע |
|--------------|-------------|
| 5,736.58 ₪ | 188.00 ₪ |
| | סה"כ לתשלום |

התפלגות חיוב בש"ח לפי תע"ז

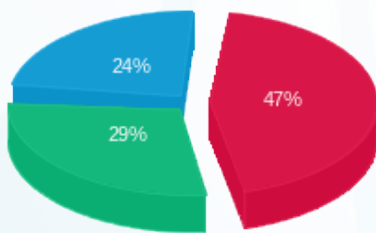

פסגה (2,603.56 ₪) 24%
 גבע (1,601.85 ₪) 29%
 שפל (1,343.17 ₪) 47%

הסטוריית צריכה בקוט"ש

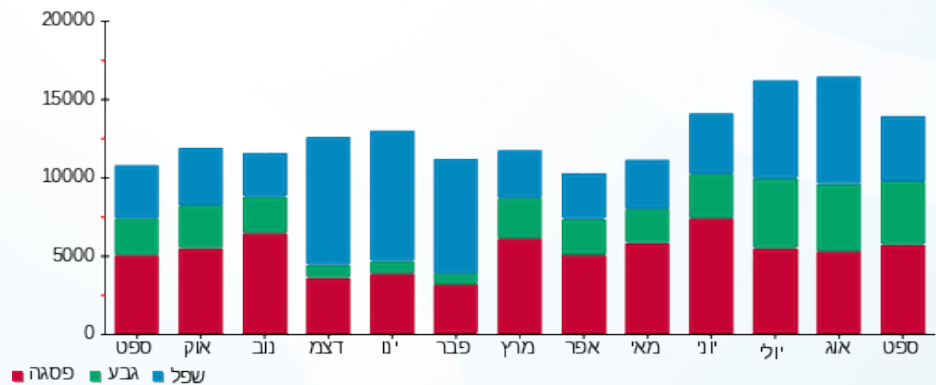



03/10/18

תאריך הפקה:

שם דייר: קרביץ
שם אתר: קניון עזריאלי עכו

30/09/18

תאריך קריאה נוכחית:

01/09/18

תאריך קריאה קודמת:

לקוח/ה נכבד/ה, אנו מתכבדים להגיש את חישוב צריכת החשמל לתקופה 01/09/18 - 30/09/18:

קרביץ - 5 - 81018961

| סוג תעריף | סוג צריכה | קריאה קודמת | קריאה נוכחית | סה"כ צריכה בקוט"ש | מחיר לקוט"ש בא"ג | סה"כ לתשלום |
|--------------------------|-----------|-------------|--------------|-------------------|------------------|-------------|
| פרטי חשבון עבור תאריכים: | | | | | | |
| 777 | פסגה | 01/09/18 | 30/09/18 | 1,885.60 | 46.96 | 885.48 ₪ |
| 778 | גבע | 62,432.80 | 63,428.90 | 996.10 | 39.12 | 389.67 ₪ |
| 779 | שפל | 65,249.90 | 65,517.60 | 267.70 | 32.52 | 87.06 ₪ |

סה"כ צריכה לדייר:

| שיא ביקוש | סה"כ צריכה בפסגה | סה"כ צריכה גבע | סה"כ צריכה שפל | סה"כ צריכה בקוט"ש | סה"כ לתשלום |
|-----------|------------------|----------------|----------------|-------------------|-------------|
| 13.50 | 1,885.60 | 996.10 | 267.70 | 3,149.40 | 1,362.21 ₪ |
| | 885.48 ₪ | 389.67 ₪ | 87.06 ₪ | | |

| | | |
|------------|-------------|--------------|
| 188.00 ₪ | תשלום קבוע | |
| 1,550.21 ₪ | סה"כ לתשלום | לא כולל מע"מ |

התפלגות חיוב בש"ח לפי תעו"ז

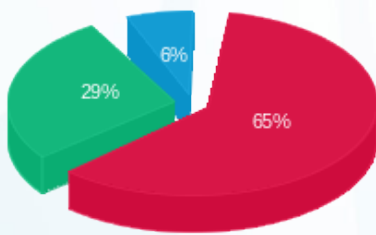

פסגה (885.48 ₪) - 65%
גבע (389.67 ₪) - 29%
שפל (87.06 ₪) - 6%

הסטוריית צריכה בקוט"ש

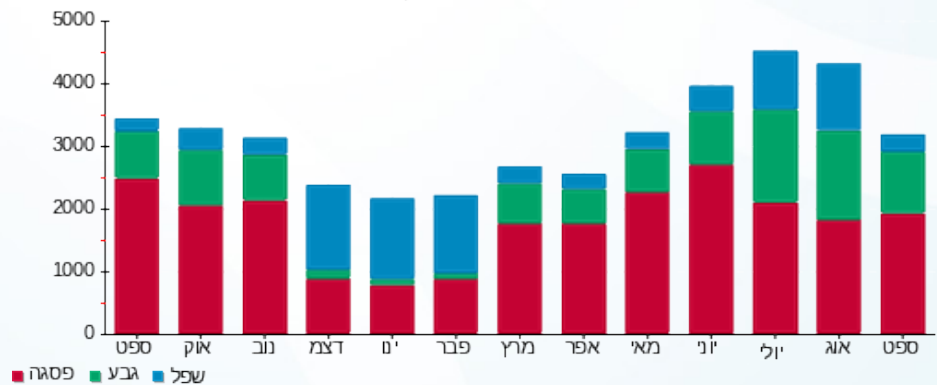



03/10/18 תאריך הפקה:
 30/09/18 תאריך קריאה נוכחית:
 01/09/18 תאריך קריאה קודמת:

שם דייר: קרביץ מחסן
 שם אתר: קניון עזריאלי עכו

לקוח/ה נכבד/ה, אנו מתכבדים להגיש את חישוב צריכת החשמל לתקופה 01/09/18 - 30/09/18:

קרביץ מחסן - 7 - 81019328

| סה"כ לתשלום | מחיר לקוט"ש בא"ג | סה"כ צריכה בקוט"ש | קריאה נוכחית | קריאה קודמת | סוג צריכה | סוג תעריף |
|-------------|------------------|-------------------|--------------|-------------|--------------------------|-----------|
| | | | 30/09/18 | 01/09/18 | פרטי חשבון עבור תאריכים: | |
| 172.72 ₪ | 46.96 | 367.80 | 127,830.10 | 127,462.30 | פסגה | 777 |
| 27.34 ₪ | 39.12 | 69.90 | 49,010.50 | 48,940.60 | גבע | 778 |
| 64.62 ₪ | 32.52 | 198.70 | 55,830.60 | 55,631.90 | שפל | 779 |

סה"כ צריכה לדייר:

| סה"כ לתשלום | סה"כ צריכה בקוט"ש | סה"כ צריכה שפל | סה"כ צריכה גבע | סה"כ צריכה בפסגה | שיא ביקוש |
|-------------|-------------------|----------------|----------------|------------------|-----------|
| 264.68 ₪ | 636.40 | 198.70 | 69.90 | 367.80 | 19.30 |
| | | 64.62 ₪ | 27.34 ₪ | 172.72 ₪ | |

| | | |
|----------|--------------------|---------------------|
| 188.00 ₪ | תשלום קבוע | |
| 452.68 ₪ | סה"כ לתשלום | לא כולל מע"מ |

התפלגות חיוב בש"ח לפי תעו"ז

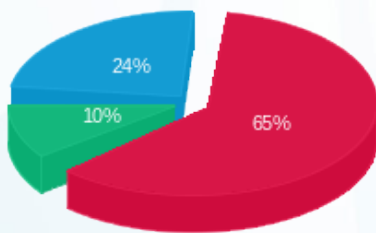

■ פסגה (172.72 ₪)
 ■ גבע (27.34 ₪)
 ■ שפל (64.62 ₪)

הסטוריית צריכה בקוט"ש

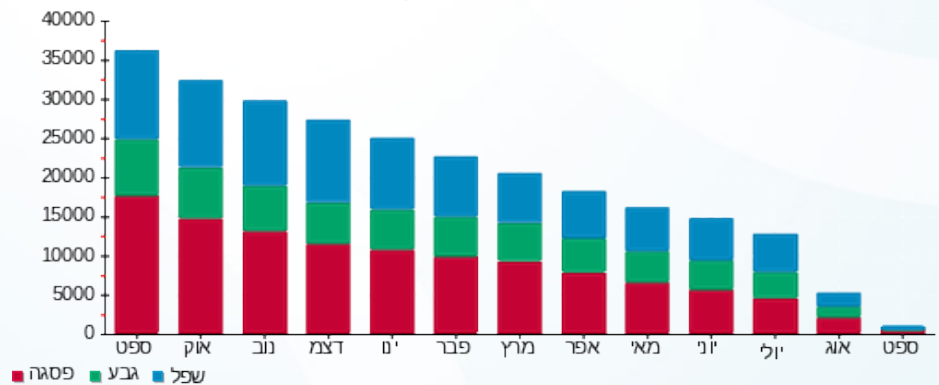

03/10/18 תאריך הפקה:
 30/09/18 תאריך קריאה נוכחית:
 01/09/18 תאריך קריאה קודמת:

שם דייר: קרולינה למקה
 שם אתר: קניון עזריאלי עכו

לקוח/ה נכבד/ה, אנו מתכבדים להגיש את חישוב צריכת החשמל לתקופה 01/09/18 - 30/09/18:

קרולינה למקה - 3 - 81038342

| סה"כ לתשלום | מחיר לקוט"ש בא"ג | סה"כ צריכה בקוט"ש | קריאה נוכחית | קריאה קודמת | סוג צריכה | סוג תעריף |
|-------------|------------------|-------------------|--------------|-------------|--------------------------|-----------|
| | | | 30/09/18 | 01/09/18 | פרטי חשבון עבור תאריכים: | |
| ₪ 33.65 | 46.96 | 71.65 | 6,483.05 | 6,411.40 | פסגה | 777 |
| ₪ 13.75 | 39.12 | 35.15 | 2,066.30 | 2,031.15 | גבע | 778 |
| ₪ 1.80 | 32.52 | 5.55 | 2,081.70 | 2,076.15 | שפל | 779 |

סה"כ צריכה לדייר:

| סה"כ לתשלום | סה"כ צריכה בקוט"ש | סה"כ צריכה שפל | סה"כ צריכה גבע | סה"כ צריכה בפסגה | שיא ביקוש |
|-------------|-------------------|----------------|----------------|------------------|-----------|
| ₪ 49.20 | 112.35 | 5.55 | 35.15 | 71.65 | 0.60 |
| | | ₪ 1.80 | ₪ 13.75 | ₪ 33.65 | |

| | | |
|----------|--------------------|---------------------|
| ₪ 188.00 | תשלום קבוע | |
| ₪ 237.20 | סה"כ לתשלום | לא כולל מע"מ |

התפלגות חיוב בש"ח לפי תע"ז

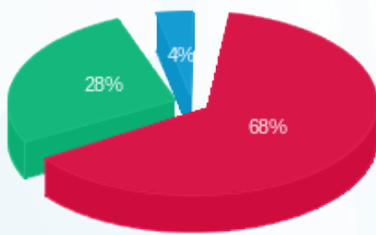

■ פסגה (₪ 33.65)
 ■ גבע (₪ 13.75)
 ■ שפל (₪ 1.80)

הסטוריית צריכה בקוט"ש

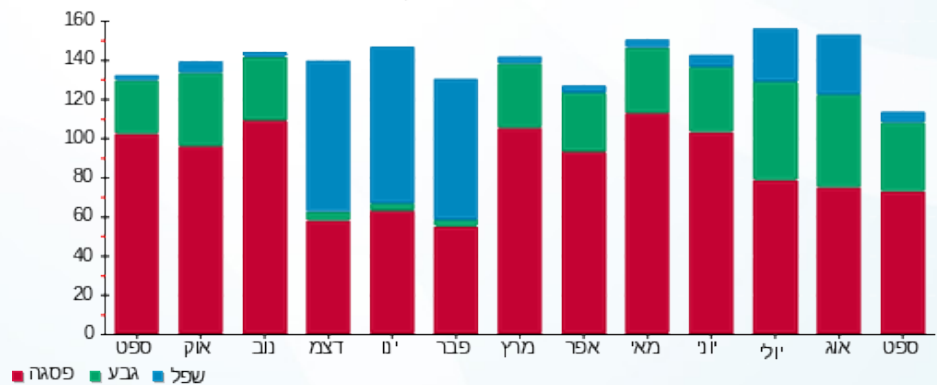



03/10/18 תאריך הפקה:
 30/09/18 תאריך קריאה נוכחית:
 01/09/18 תאריך קריאה קודמת:

שם דייר: קרייזי ליין
 שם אתר: קניון עזריאלי עכו

לקוח/ה נכבד/ה, אנו מתכבדים להגיש את חישוב צריכת החשמל לתקופה 01/09/18 - 30/09/18:

קרייזי ליין - 1 - 81019583

| סה"כ לתשלום | מחיר לקוט"ש בא"ג | סה"כ צריכה בקוט"ש | קריאה נוכחית | קריאה קודמת | סוג צריכה | סוג תעריף |
|-------------|------------------|-------------------|--------------|-------------|--------------------------|-----------|
| | | | 30/09/18 | 01/09/18 | פרטי חשבון עבור תאריכים: | |
| ₪ 598.65 | 46.96 | 1,274.80 | 132,809.40 | 131,534.60 | פסגה | 777 |
| ₪ 266.84 | 39.12 | 682.10 | 47,116.20 | 46,434.10 | גבע | 778 |
| ₪ 57.79 | 32.52 | 177.70 | 60,114.80 | 59,937.10 | שפל | 779 |

סה"כ צריכה לדייר:

| סה"כ לתשלום | סה"כ צריכה בקוט"ש | סה"כ צריכה שפל | סה"כ צריכה גבע | סה"כ צריכה בפסגה | שיא ביקוש |
|-------------|-------------------|----------------|----------------|------------------|-----------|
| ₪ 923.27 | 2,134.60 | 177.70 | 682.10 | 1,274.80 | 12.80 |
| | | ₪ 57.79 | ₪ 266.84 | ₪ 598.65 | |

| | | |
|------------|--------------------|---------------------|
| ₪ 188.00 | תשלום קבוע | |
| ₪ 1,111.27 | סה"כ לתשלום | לא כולל מע"מ |

התפלגות חיוב בש"ח לפי תעו"ז

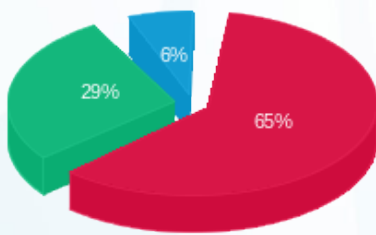

■ פסגה (₪ 598.65)
 ■ גבע (₪ 266.84)
 ■ שפל (₪ 57.79)

הסטוריית צריכה בקוט"ש

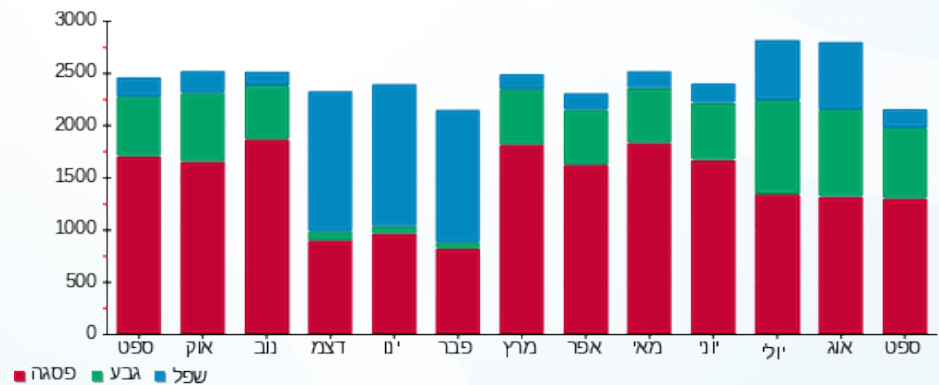

03/10/18 תאריך הפקה:
 30/09/18 תאריך קריאה נוכחית:
 01/09/18 תאריך קריאה קודמת:

שם דייר: קרים אנד דרים(גלידריה)
 שם אתר: קניון עזריאלי עכו

לקוח/ה נכבד/ה, אנו מתכבדים להגיש את חישוב צריכת החשמל לתקופה 01/09/18 - 30/09/18:

קרים אנד דרים(גלידריה) - 6 - 81017884

| סוג תעריף | סוג צריכה | קריאה קודמת | קריאה נוכחית | סה"כ צריכה בקוט"ש | מחיר לקוט"ש בא"ג | סה"כ לתשלום |
|--------------------------|-----------|-------------|--------------|-------------------|------------------|-------------|
| פרטי חשבון עבור תאריכים: | | | | | | |
| 777 | פסגה | 01/09/18 | 30/09/18 | 1,755.50 | 46.96 | 824.38 ₪ |
| 778 | גבע | 70,072.20 | 71,325.10 | 1,252.90 | 39.12 | 490.13 ₪ |
| 779 | שפל | 158,553.80 | 160,273.90 | 1,720.10 | 32.52 | 559.38 ₪ |

סה"כ צריכה לדייר:

| שיא ביקוש | סה"כ צריכה בפסגה | סה"כ צריכה גבע | סה"כ צריכה שפל | סה"כ צריכה בקוט"ש | סה"כ לתשלום |
|-----------|------------------|----------------|----------------|-------------------|-------------|
| 15.80 | 1,755.50 | 1,252.90 | 1,720.10 | 4,728.50 | 1,873.89 ₪ |
| | 824.38 ₪ | 490.13 ₪ | 559.38 ₪ | | |

| לא כולל מע"מ | תשלום קבוע |
|--------------|-------------|
| 2,061.89 ₪ | 188.00 ₪ |
| | סה"כ לתשלום |

התפלגות חיוב בש"ח לפי תע"ז

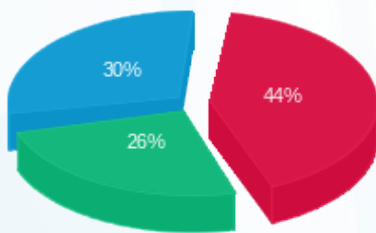

פסגה (824.38 ₪) 44%
 גבע (490.13 ₪) 30%
 שפל (559.38 ₪) 26%

הסטוריית צריכה בקוט"ש

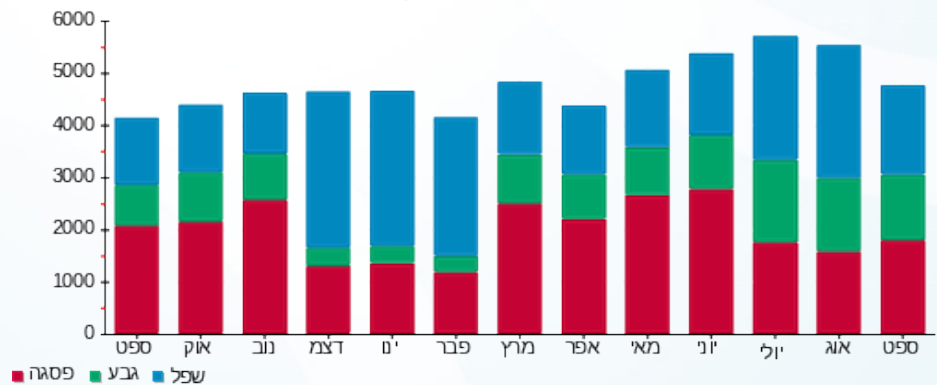



03/10/18

תאריך הפקה:

שם דייר: רויאלטי
שם אתר: קניון עזריאלי עכו

30/09/18

תאריך קריאה נוכחית:

01/09/18

תאריך קריאה קודמת:

לקוח/ה נכבד/ה, אנו מתכבדים להגיש את חישוב צריכת החשמל לתקופה 01/09/18 - 30/09/18:

רויאלטי - 7 - 81019397

| סה"כ לתשלום | מחיר לקוט"ש בא"ג | סה"כ צריכה בקוט"ש | קריאה נוכחית | קריאה קודמת | סוג צריכה | סוג תעריף |
|-------------|------------------|-------------------|--------------|-------------|--------------------------|-----------|
| | | | 30/09/18 | 01/09/18 | פרטי חשבון עבור תאריכים: | |
| ₪ 372.53 | 46.96 | 793.30 | 59,969.40 | 59,176.10 | פסגה | 777 |
| ₪ 175.34 | 39.12 | 448.20 | 23,361.20 | 22,913.00 | גבע | 778 |
| ₪ 35.12 | 32.52 | 108.00 | 23,323.80 | 23,215.80 | שפל | 779 |

סה"כ צריכה לדייר:

| סה"כ לתשלום | סה"כ צריכה בקוט"ש | סה"כ צריכה שפל | סה"כ צריכה גבע | סה"כ צריכה בפסגה | שיא ביקוש |
|-------------|-------------------|----------------|----------------|------------------|-----------|
| ₪ 582.99 | 1,349.50 | 108.00 | 448.20 | 793.30 | 6.90 |
| | | ₪ 35.12 | ₪ 175.34 | ₪ 372.53 | |

| | | |
|----------|--------------------|---------------------|
| ₪ 188.00 | תשלום קבוע | |
| ₪ 770.99 | סה"כ לתשלום | לא כולל מע"מ |

התפלגות חיוב בש"ח לפי תעו"ז

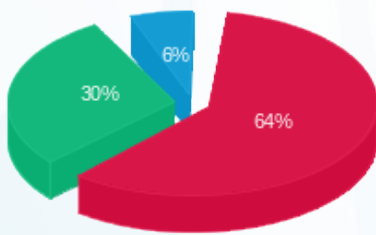

■ פסגה (₪ 372.53)
■ גבע (₪ 175.34)
■ שפל (₪ 35.12)

הסטוריית צריכה בקוט"ש

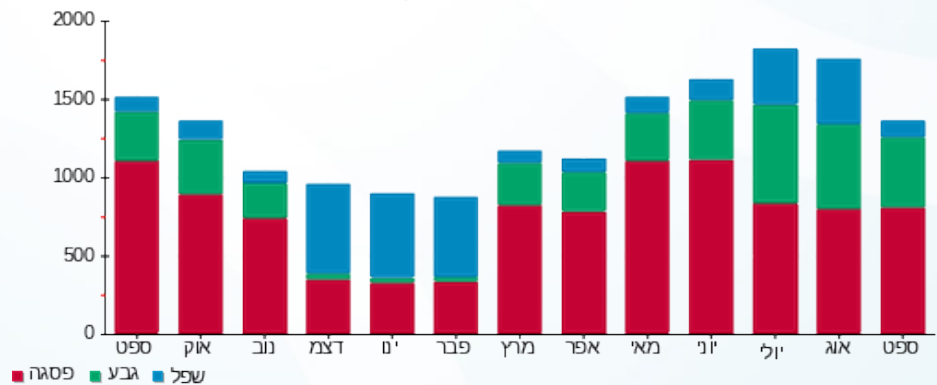

03/10/18 תאריך הפקה:
 30/09/18 תאריך קריאה נוכחית:
 01/09/18 תאריך קריאה קודמת:

שם דייר: רי באר
 שם אתר: קניון עזריאלי עכו

לקוח/ה נכבד/ה, אנו מתכבדים להגיש את חישוב צריכת החשמל לתקופה 01/09/18 - 30/09/18:

רי באר - 8 - 81019188

| סה"כ לתשלום | מחיר לקוט"ש בא"ג | סה"כ צריכה בקוט"ש | קריאה נוכחית | קריאה קודמת | סוג צריכה | סוג תעריף |
|-------------|------------------|-------------------|--------------|-------------|--------------------------|-----------|
| | | | 30/09/18 | 01/09/18 | פרטי חשבון עבור תאריכים: | |
| 178.10 ₪ | 46.96 | 379.25 | 28,213.35 | 27,834.10 | פסגה | 777 |
| 141.61 ₪ | 39.12 | 362.00 | 14,821.00 | 14,459.00 | גבע | 778 |
| 166.01 ₪ | 32.52 | 510.50 | 41,798.00 | 41,287.50 | שפל | 779 |

סה"כ צריכה לדייר:

| סה"כ לתשלום | סה"כ צריכה בקוט"ש | סה"כ צריכה שפל | סה"כ צריכה גבע | סה"כ צריכה בפסגה | שיא ביקוש |
|-------------|-------------------|----------------|----------------|------------------|-----------|
| 485.72 ₪ | 1,251.75 | 510.50 | 362.00 | 379.25 | 5.40 |
| | | 166.01 ₪ | 141.61 ₪ | 178.10 ₪ | |

| | | |
|----------|--------------------|---------------------|
| 188.00 ₪ | תשלום קבוע | |
| 673.72 ₪ | סה"כ לתשלום | לא כולל מע"מ |

התפלגות חיוב בש"ח לפי תעו"ז

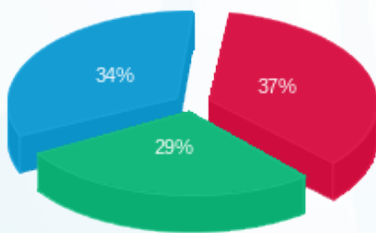

■ פסגה (178.10 ₪)
 ■ גבע (141.61 ₪)
 ■ שפל (166.01 ₪)

הסטוריית צריכה בקוט"ש

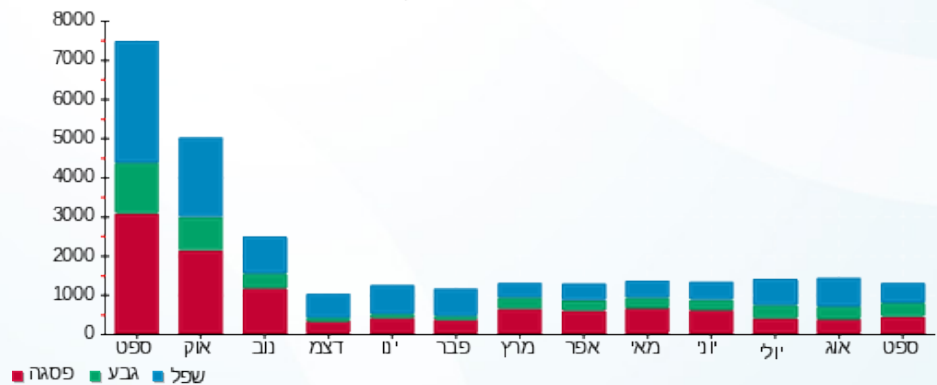



03/10/18

תאריך הפקה:

שם דייר: רנואר
שם אתר: קניון עזריאלי עכו

30/09/18

תאריך קריאה נוכחית:

01/09/18

תאריך קריאה קודמת:

לקוח/ה נכבד/ה, אנו מתכבדים להגיש את חישוב צריכת החשמל לתקופה 01/09/18 - 30/09/18:

רנואר - 8 - 81018786

| סוג תעריף | סוג צריכה | קריאה קודמת | קריאה נוכחית | סה"כ צריכה בקוט"ש | מחיר לקוט"ש בא"ג | סה"כ לתשלום |
|--------------------------|-----------|-------------|--------------|-------------------|------------------|-------------|
| פרטי חשבון עבור תאריכים: | | | | | | |
| 777 | פסגה | 01/09/18 | 30/09/18 | 4,154.20 | 46.96 | 1,950.81 ₪ |
| 778 | גבע | 117,656.50 | 120,143.10 | 2,486.60 | 39.12 | 972.76 ₪ |
| 779 | שפל | 130,712.80 | 131,306.60 | 593.80 | 32.52 | 193.10 ₪ |

סה"כ צריכה לדייר:

| שיא ביקוש | סה"כ צריכה בפסגה | סה"כ צריכה גבע | סה"כ צריכה שפל | סה"כ צריכה בקוט"ש | סה"כ לתשלום |
|-----------|------------------|----------------|----------------|-------------------|-------------|
| 39.30 | 4,154.20 | 2,486.60 | 593.80 | 7,234.60 | 3,116.67 ₪ |
| | 1,950.81 ₪ | 972.76 ₪ | 193.10 ₪ | | |

| | |
|------------|--------------|
| 188.00 ₪ | תשלום קבוע |
| 3,304.67 ₪ | סה"כ לתשלום |
| | לא כולל מע"מ |

התפלגות חיוב בש"ח לפי תע"ז

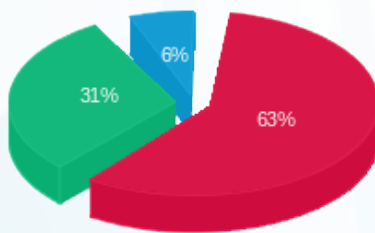

פסגה (1,950.81 ₪) 63%
גבע (972.76 ₪) 31%
שפל (193.10 ₪) 6%

הסטוריית צריכה בקוט"ש

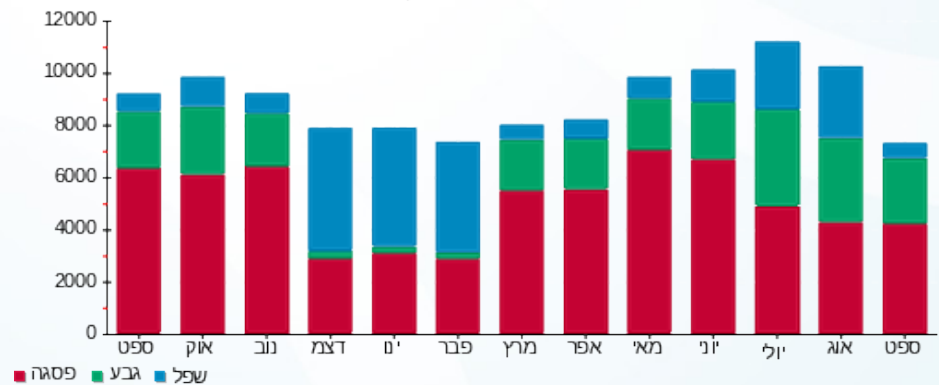



03/10/18

תאריך הפקה:

שם דייר: שאורמת אבו יונס

30/09/18

תאריך קריאה נוכחית:

שם אתר: קניון עזריאלי עכו

01/09/18

תאריך קריאה קודמת:

לקוח/ה נכבד/ה, אנו מתכבדים להגיש את חישוב צריכת החשמל לתקופה 01/09/18 - 30/09/18:

שאורמת איליי - 1 - 81019397

| סה"כ לתשלום | מחיר לקוט"ש בא"ג | סה"כ צריכה בקוט"ש | קריאה נוכחית | קריאה קודמת | סוג צריכה | סוג תעריף |
|-------------|------------------|-------------------|--------------|-------------|--------------------------|-----------|
| | | | 30/09/18 | 01/09/18 | פרטי חשבון עבור תאריכים: | |
| ₪ 283.36 | 46.96 | 603.40 | 123,569.10 | 122,965.70 | פסגה | 777 |
| ₪ 165.52 | 39.12 | 423.10 | 51,219.60 | 50,796.50 | גבע | 778 |
| ₪ 227.77 | 32.52 | 700.40 | 102,246.40 | 101,546.00 | שפל | 779 |

סה"כ צריכה לדייר:

| סה"כ לתשלום | סה"כ צריכה בקוט"ש | סה"כ צריכה שפל | סה"כ צריכה גבע | סה"כ צריכה בפסגה | שיא ביקוש |
|-------------|-------------------|----------------|----------------|------------------|-----------|
| ₪ 676.64 | 1,726.90 | 700.40 | 423.10 | 603.40 | 6.70 |
| | | ₪ 227.77 | ₪ 165.52 | ₪ 283.36 | |

| | | |
|----------|--------------------|---------------------|
| ₪ 188.00 | תשלום קבוע | |
| ₪ 864.64 | סה"כ לתשלום | לא כולל מע"מ |

התפלגות חיוב בש"ח לפי תעו"ז

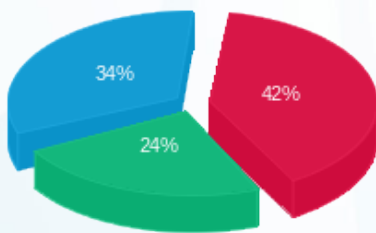

■ פסגה (₪ 283.36)
 ■ גבע (₪ 165.52)
 ■ שפל (₪ 227.77)

הסטוריית צריכה בקוט"ש

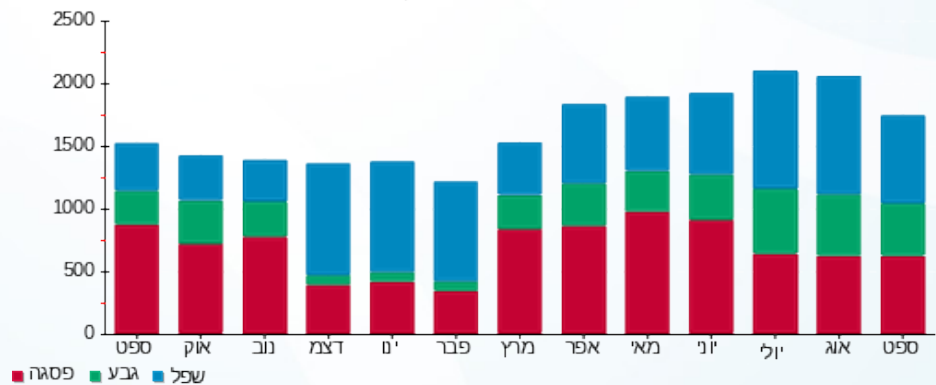

03/10/18 תאריך הפקה:
 30/09/18 תאריך קריאה נוכחית:
 01/09/18 תאריך קריאה קודמת:

שם דייר: תמנון
 שם אתר: קניון עזריאלי עכו

לקוח/ה נכבד/ה, אנו מתכבדים להגיש את חישוב צריכת החשמל לתקופה 01/09/18 - 30/09/18:

תמנון - 2 - 81017284

| סוג תעריף | סוג צריכה | קריאה קודמת | קריאה נוכחית | סה"כ צריכה בקוט"ש | מחיר לקוט"ש בא"ג | סה"כ לתשלום |
|-----------|-----------|-------------|--------------|--------------------------|------------------|-------------|
| | | 01/09/18 | 30/09/18 | פרטי חשבון עבור תאריכים: | | |
| 777 | פסגה | 136,258.60 | 141,951.60 | 5,693.00 | 46.96 | 2,673.43 ₪ |
| 778 | גבע | 50,313.40 | 53,725.90 | 3,412.50 | 39.12 | 1,334.97 ₪ |
| 779 | שפל | 69,973.80 | 70,510.20 | 536.40 | 32.52 | 174.44 ₪ |

סה"כ צריכה לדייר:

| שיא ביקוש | סה"כ צריכה בפסגה | סה"כ צריכה גבע | סה"כ צריכה שפל | סה"כ צריכה בקוט"ש | סה"כ לתשלום |
|-----------|------------------|----------------|----------------|-------------------|-------------|
| 0.05 | 5,693.00 | 3,412.50 | 536.40 | 9,641.90 | 4,182.84 ₪ |
| | 2,673.43 ₪ | 1,334.97 ₪ | 174.44 ₪ | | |

| | | |
|------------|--------------------|---------------------|
| 188.00 ₪ | תשלום קבוע | |
| 4,370.84 ₪ | סה"כ לתשלום | לא כולל מע"מ |

התפלגות חיוב בש"ח לפי תע"ז

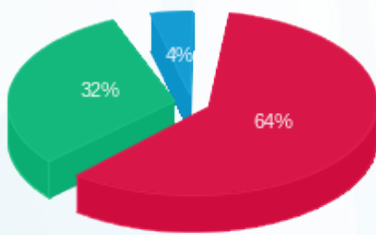

■ פסגה (2,673.43 ₪)
 ■ גבע (1,334.97 ₪)
 ■ שפל (174.44 ₪)

הסטוריית צריכה בקוט"ש

