

06/10/18 תאריך הפקה:
 20/09/18 תאריך קריאה נוכחית:
 20/08/18 תאריך קריאה קודמת:

שם דייר: דירה 1 קומה 1
 שם אתר: מעונות הסטודנטים ראשל"צ

לקוח/ה נכבד/ה, אנו מתכבדים להגיש את חישוב צריכת החשמל לתקופה 20/09/18 - 20/08/18:

דירה 1 קומה 1 - 16201589

| סה"כ לתשלום | מחיר לקוט"ש בא"ג | סה"כ צריכה בקוט"ש | קריאה נוכחית | קריאה קודמת | סוג צריכה | סוג תעריף |
|-------------|------------------|-------------------|--------------|-------------|--------------------------|-----------|
| | | | 20/09/18 | 20/08/18 | פרטי חשבון עבור תאריכים: | |
| 289.75 ₪ | 46.19 | 627.30 | 3,893.75 | 3,266.45 | | 757 |

סה"כ צריכה לדייר:

| סה"כ לתשלום | סה"כ צריכה בקוט"ש | שיא ביקוש |
|-------------|-------------------|-----------|
| 289.75 ₪ | 627.30 | 3.27 |

| | | |
|----------|--------------------|---------------------|
| 16.44 ₪ | תשלום קבוע | |
| 306.19 ₪ | סה"כ לתשלום | לא כולל מע"מ |

התפלגות חיוב בש"ח לפי תעו"ז

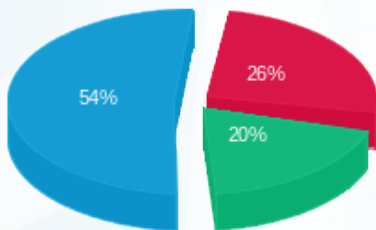

פסגה (76.21 ₪) ■
 גבע (57.23 ₪) ■
 שפל (156.31 ₪) ■

הסטוריית צריכה בקוט"ש

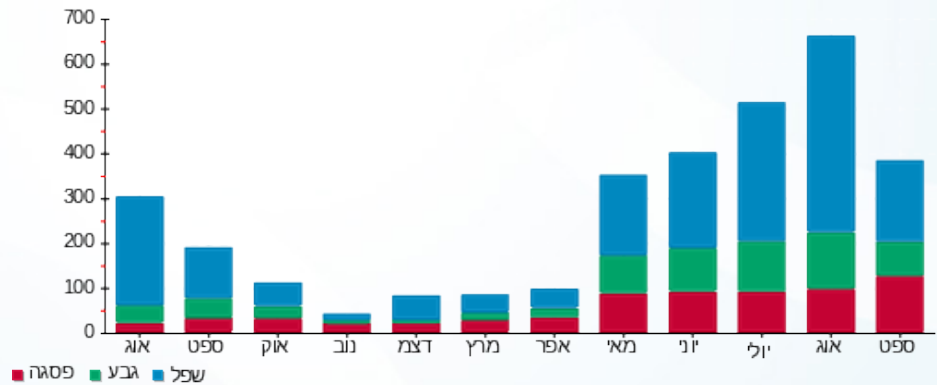



06/10/18 תאריך הפקה:
 20/09/18 תאריך קריאה נוכחית:
 20/08/18 תאריך קריאה קודמת:

שם דייר: דירה 11 קומה 1
 שם אתר: מעונות הסטודנטים ראשל"צ

לקוח/ה נכבד/ה, אנו מתכבדים להגיש את חישוב צריכת החשמל לתקופה 20/09/18 - 20/08/18:

דירה 11 קומה 1 - 25 - 16201589

| סה"כ לתשלום | מחיר לקוט"ש בא"ג | סה"כ צריכה בקוט"ש | קריאה נוכחית | קריאה קודמת | סוג צריכה | סוג תעריף |
|-------------|------------------|-------------------|--------------|-------------|--------------------------|-----------|
| | | | 20/09/18 | 20/08/18 | פרטי חשבון עבור תאריכים: | |
| 109.89 ₪ | 46.19 | 237.90 | 3,012.60 | 2,774.70 | | 757 |

סה"כ צריכה לדייר:

| סה"כ לתשלום | סה"כ צריכה בקוט"ש | שיא ביקוש |
|-------------|-------------------|-----------|
| 109.89 ₪ | 237.90 | 2.59 |

| | | |
|----------|-------------|--------------|
| 16.44 ₪ | תשלום קבוע | |
| 126.33 ₪ | סה"כ לתשלום | לא כולל מע"מ |

התפלגות חיוב בש"ח לפי תעו"ז

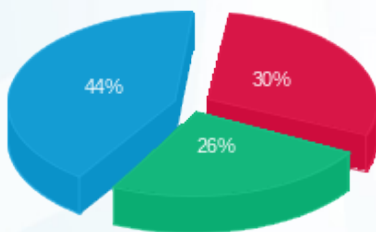

פסגה (33.28 ₪) ■
 גבע (28.25 ₪) ■
 שפל (48.36 ₪) ■

הסטוריית צריכה בקוט"ש

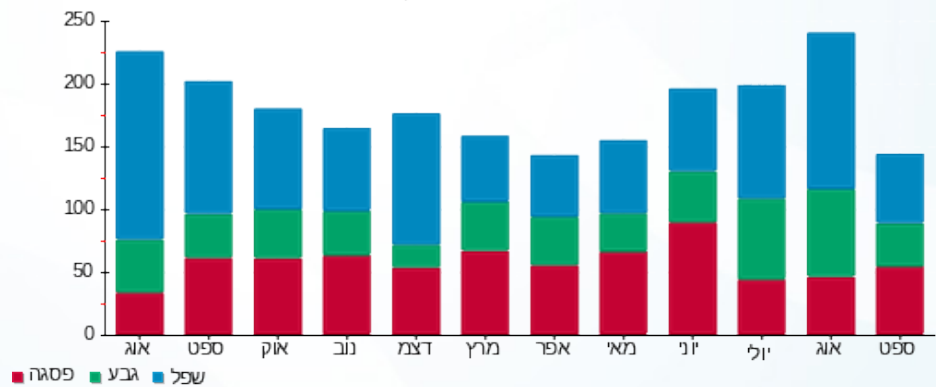

06/10/18 תאריך הפקה:
 20/09/18 תאריך קריאה נוכחית:
 20/08/18 תאריך קריאה קודמת:

שם דייר: דירה 12 קומה 1
 שם אתר: מעונות הסטודנטים ראשל"צ

לקוח/ה נכבד/ה, אנו מתכבדים להגיש את חישוב צריכת החשמל לתקופה 20/09/18 - 20/08/18:

דירה 12 קומה 1 - 26 - 16201589

| סה"כ לתשלום | מחיר לקוט"ש בא"ג | סה"כ צריכה בקוט"ש | קריאה נוכחית | קריאה קודמת | סוג צריכה | סוג תעריף |
|-------------|------------------|-------------------|--------------|-------------|--------------------------|-----------|
| | | | 20/09/18 | 20/08/18 | פרטי חשבון עבור תאריכים: | |
| ₪ 129.47 | 46.19 | 280.30 | 2,437.60 | 2,157.30 | | 757 |

סה"כ צריכה לדייר:

| סה"כ לתשלום | סה"כ צריכה בקוט"ש | שיא ביקוש |
|-------------|-------------------|-----------|
| ₪ 129.47 | 280.30 | 2.46 |

| | | |
|----------|--------------------|---------------------|
| ₪ 16.44 | תשלום קבוע | |
| ₪ 145.91 | סה"כ לתשלום | לא כולל מע"מ |

התפלגות חיוב בש"ח לפי תעו"ז

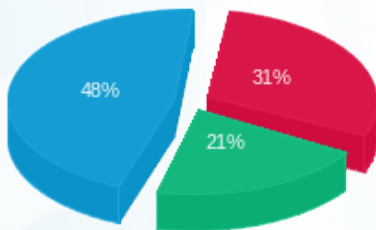

פסגה (₪ 39.91) ■
 גבע (₪ 26.84) ■
 שפל (₪ 62.73) ■

הסטוריית צריכה בקוט"ש

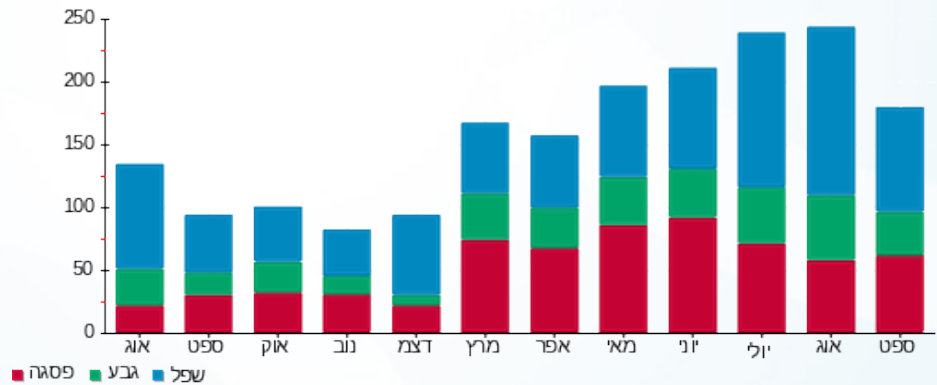

06/10/18 תאריך הפקה:
 20/09/18 תאריך קריאה נוכחית:
 20/08/18 תאריך קריאה קודמת:

שם דייר: דירה 13 קומה 1
 שם אתר: מעונות הסטודנטים ראשל"צ

לקוח/ה נכבד/ה, אנו מתכבדים להגיש את חישוב צריכת החשמל לתקופה 20/09/18 - 20/08/18:

דירה 13 קומה 1 - 27 - 16201589

| סה"כ לתשלום | מחיר לקוט"ש בא"ג | סה"כ צריכה בקוט"ש | קריאה נוכחית | קריאה קודמת | סוג צריכה | סוג תעריף |
|-------------|------------------|-------------------|--------------|-------------|--------------------------|-----------|
| | | | 20/09/18 | 20/08/18 | פרטי חשבון עבור תאריכים: | |
| 156.63 ₪ | 46.19 | 339.10 | 4,210.30 | 3,871.20 | | 757 |

סה"כ צריכה לדייר:

| סה"כ לתשלום | סה"כ צריכה בקוט"ש | שיא ביקוש |
|-------------|-------------------|-----------|
| 156.63 ₪ | 339.10 | 2.70 |

| | | |
|----------|--------------------|---------------------|
| 16.44 ₪ | תשלום קבוע | |
| 173.07 ₪ | סה"כ לתשלום | לא כולל מע"מ |

התפלגות חיוב בש"ח לפי תעו"ז

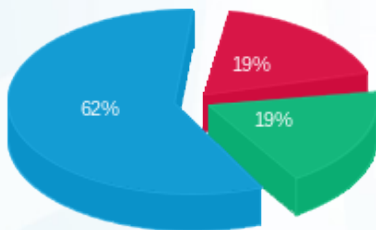

פסגה (29.05 ₪)
 גבע (30.07 ₪)
 שפל (97.51 ₪)

הסטוריית צריכה בקוט"ש

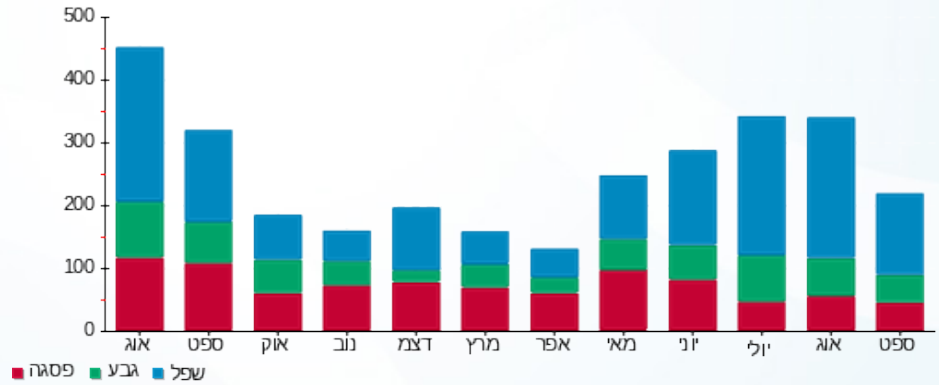

06/10/18 תאריך הפקה:
 20/09/18 תאריך קריאה נוכחית:
 20/08/18 תאריך קריאה קודמת:

שם דייר: דירה 14 קומה 1
 שם אתר: מעונות הסטודנטים ראשל"צ

לקוח/ה נכבד/ה, אנו מתכבדים להגיש את חישוב צריכת החשמל לתקופה 20/09/18 - 20/08/18:

דירה 14 קומה 1 - 28 - 16201589

| סה"כ לתשלום | מחיר לקוט"ש בא"ג | סה"כ צריכה בקוט"ש | קריאה נוכחית | קריאה קודמת | סוג צריכה | סוג תעריף |
|-------------|------------------|-------------------|--------------|-------------|--------------------------|-----------|
| | | | 20/09/18 | 20/08/18 | פרטי חשבון עבור תאריכים: | |
| ₪ 83.00 | 46.19 | 179.70 | 2,109.15 | 1,929.45 | | 757 |

סה"כ צריכה לדייר:

| סה"כ לתשלום | סה"כ צריכה בקוט"ש | שיא ביקוש |
|-------------|-------------------|-----------|
| ₪ 83.00 | 179.70 | 2.92 |

| | | |
|---------|--------------------|---------------------|
| ₪ 16.44 | תשלום קבוע | |
| ₪ 99.44 | סה"כ לתשלום | לא כולל מע"מ |

התפלגות חיוב בש"ח לפי תעו"ז

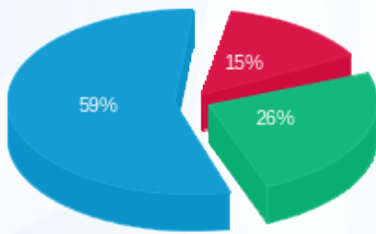

פסגה (₪ 12.17) ■
 גבע (₪ 21.66) ■
 שפל (₪ 49.17) ■

הסטוריית צריכה בקוט"ש

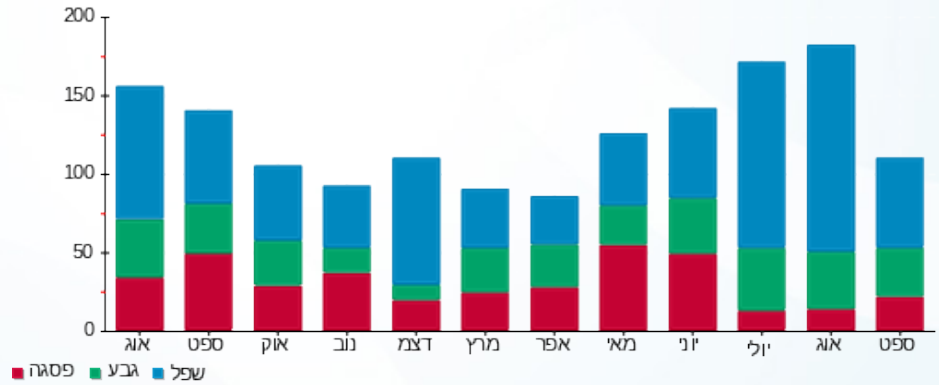

06/10/18 תאריך הפקה:
 20/09/18 תאריך קריאה נוכחית:
 20/08/18 תאריך קריאה קודמת:

שם דייר: דירה 15 קומה 1
 שם אתר: מעונות הסטודנטים ראשל"צ

לקוח/ה נכבד/ה, אנו מתכבדים להגיש את חישוב צריכת החשמל לתקופה 20/09/18 - 20/08/18:

דירה 15 קומה 1 - 29 - 16201589

| סה"כ לתשלום | מחיר לקוט"ש בא"ג | סה"כ צריכה בקוט"ש | קריאה נוכחית | קריאה קודמת | סוג צריכה | סוג תעריף |
|-------------|------------------|-------------------|--------------|-------------|--------------------------|-----------|
| | | | 20/09/18 | 20/08/18 | פרטי חשבון עבור תאריכים: | |
| ₪ 55.89 | 46.19 | 121.00 | 2,044.10 | 1,923.10 | | 757 |

סה"כ צריכה לדייר:

| סה"כ לתשלום | סה"כ צריכה בקוט"ש | שיא ביקוש |
|-------------|-------------------|-----------|
| ₪ 55.89 | 121.00 | 1.91 |

| | | |
|---------|--------------------|---------------------|
| ₪ 16.44 | תשלום קבוע | |
| ₪ 72.33 | סה"כ לתשלום | לא כולל מע"מ |

התפלגות חיוב בש"ח לפי תעו"ז

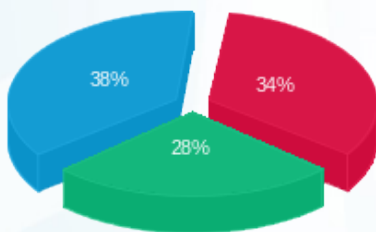

פסגה (₪ 19.22)
 גבע (₪ 15.38)
 שפל (₪ 21.29)

הסטוריית צריכה בקוט"ש

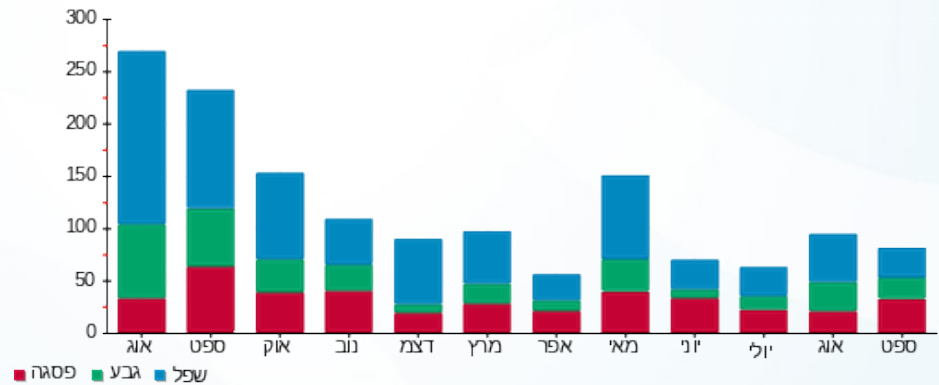

06/10/18 תאריך הפקה:
 20/09/18 תאריך קריאה נוכחית:
 20/08/18 תאריך קריאה קודמת:

שם דייר: דירה 16 קומה 2
 שם אתר: מעונות הסטודנטים ראשל"צ

לקוח/ה נכבד/ה, אנו מתכבדים להגיש את חישוב צריכת החשמל לתקופה 20/09/18 - 20/08/18:

14154663 - 1

| סה"כ לתשלום | מחיר לקוט"ש בא"ג | סה"כ צריכה בקוט"ש | קריאה נוכחית | קריאה קודמת | סוג צריכה | סוג תעריף |
|-------------|------------------|-------------------|--------------|-------------|--------------------------|-----------|
| | | | 20/09/18 | 20/08/18 | פרטי חשבון עבור תאריכים: | |
| ₪ 65.98 | 46.19 | 142.85 | 3,790.70 | 3,647.85 | | 757 |

סה"כ צריכה לדייר:

| סה"כ לתשלום | סה"כ צריכה בקוט"ש | שיא ביקוש |
|-------------|-------------------|-----------|
| ₪ 65.98 | 142.85 | 2.40 |

| | | |
|---------|--------------------|---------------------|
| ₪ 16.44 | תשלום קבוע | |
| ₪ 82.42 | סה"כ לתשלום | לא כולל מע"מ |

התפלגות חיוב בש"ח לפי תעו"ז

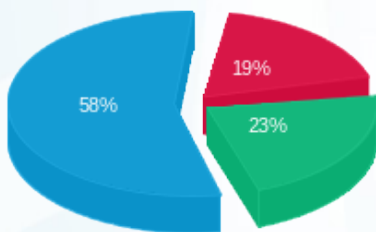

פסגה (₪ 12.45) ■
 גבע (₪ 15.10) ■
 שפל (₪ 38.43) ■

הסטוריית צריכה בקוט"ש

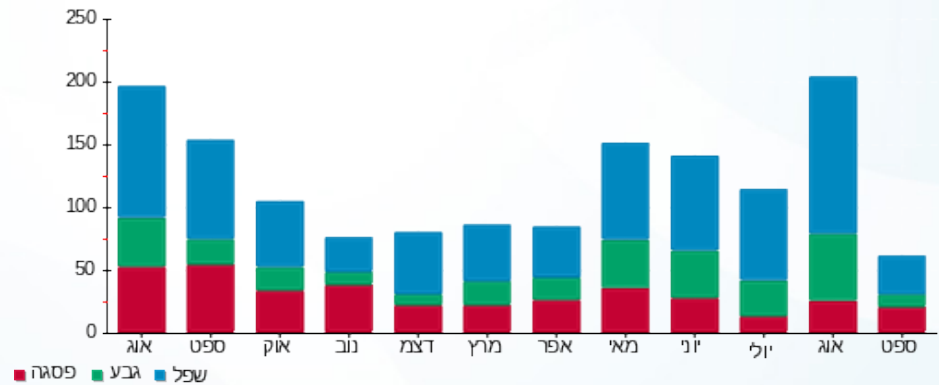

06/10/18 תאריך הפקה:
 20/09/18 תאריך קריאה נוכחית:
 20/08/18 תאריך קריאה קודמת:

שם דייר: דירה 17 קומה 2
 שם אתר: מעונות הסטודנטים ראשל"צ

לקוח/ה נכבד/ה, אנו מתכבדים להגיש את חישוב צריכת החשמל לתקופה 20/09/18 - 20/08/18:

14154663 - 2

| סה"כ לתשלום | מחיר לקוט"ש בא"ג | סה"כ צריכה בקוט"ש | קריאה נוכחית | קריאה קודמת | סוג צריכה | סוג תעריף |
|-------------|------------------|-------------------|--------------|-------------|--------------------------|-----------|
| | | | 20/09/18 | 20/08/18 | פרטי חשבון עבור תאריכים: | |
| 187.58 ₪ | 46.19 | 406.10 | 8,777.95 | 8,371.85 | | 757 |

סה"כ צריכה לדייר:

| סה"כ לתשלום | סה"כ צריכה בקוט"ש | שיא ביקוש |
|-------------|-------------------|-----------|
| 187.58 ₪ | 406.10 | 4.70 |

| | | |
|----------|--------------------|---------------------|
| 16.44 ₪ | תשלום קבוע | |
| 204.02 ₪ | סה"כ לתשלום | לא כולל מע"מ |

התפלגות חיוב בש"ח לפי תעו"ז

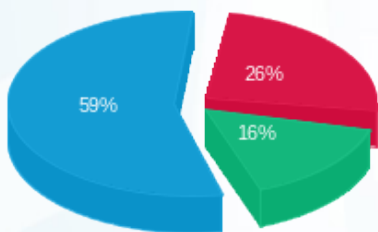

פסגה (47.85 ₪) ■
 גבע (29.95 ₪) ■
 שפל (109.77 ₪) ■

הסטוריית צריכה בקוט"ש

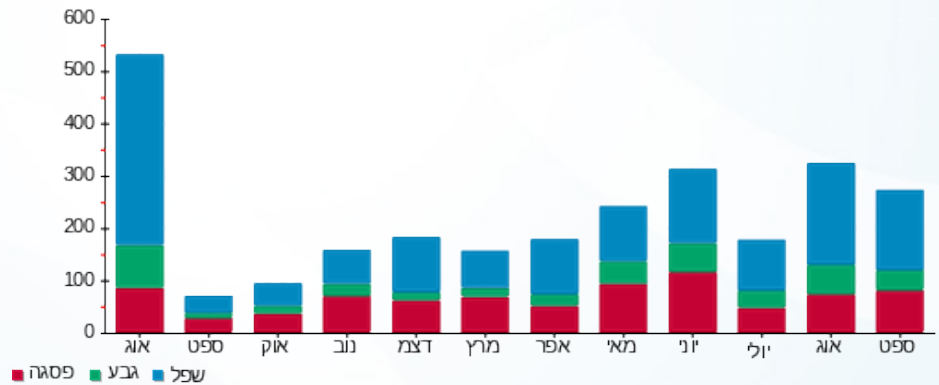

06/10/18 תאריך הפקה:
 20/09/18 תאריך קריאה נוכחית:
 20/08/18 תאריך קריאה קודמת:

שם דייר: דירה 18 קומה 2
 שם אתר: מעונות הסטודנטים ראשל"צ

לקוח/ה נכבד/ה, אנו מתכבדים להגיש את חישוב צריכת החשמל לתקופה 20/09/18 - 20/08/18:

14154663 - 3

| סה"כ לתשלום | מחיר לקוט"ש בא"ג | סה"כ צריכה בקוט"ש | קריאה נוכחית | קריאה קודמת | סוג צריכה | סוג תעריף |
|-------------|------------------|-------------------|--------------|-------------|--------------------------|-----------|
| | | | 20/09/18 | 20/08/18 | פרטי חשבון עבור תאריכים: | |
| 198.62 ₪ | 46.19 | 430.00 | 8,691.45 | 8,261.45 | | 757 |

סה"כ צריכה לדייר:

| סה"כ לתשלום | סה"כ צריכה בקוט"ש | שיא ביקוש |
|-------------|-------------------|-----------|
| 198.62 ₪ | 430.00 | 2.65 |

| | | |
|----------|--------------------|---------------------|
| 16.44 ₪ | תשלום קבוע | |
| 215.06 ₪ | סה"כ לתשלום | לא כולל מע"מ |

התפלגות חיוב בש"ח לפי תעו"ז

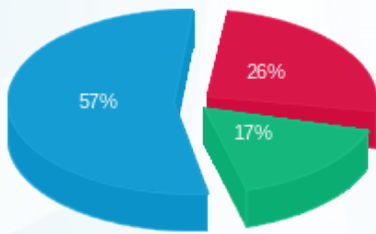

פסגה (52.06 ₪) ■
 גבע (33.40 ₪) ■
 שפל (113.17 ₪) ■

הסטוריית צריכה בקוט"ש

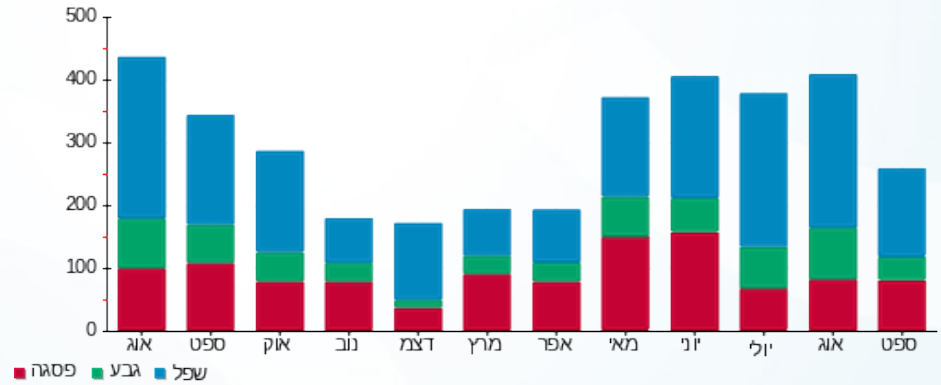

06/10/18 תאריך הפקה:
 20/09/18 תאריך קריאה נוכחית:
 20/08/18 תאריך קריאה קודמת:

שם דייר: דירה 19 קומה 2
 שם אתר: מעונות הסטודנטים ראשל"צ

לקוח/ה נכבד/ה, אנו מתכבדים להגיש את חישוב צריכת החשמל לתקופה 20/09/18 - 20/08/18:

14154663 - 4

| סה"כ לתשלום | מחיר לקוט"ש בא"ג | סה"כ צריכה בקוט"ש | קריאה נוכחית | קריאה קודמת | סוג צריכה | סוג תעריף |
|-------------|------------------|-------------------|--------------|-------------|--------------------------|-----------|
| | | | 20/09/18 | 20/08/18 | פרטי חשבון עבור תאריכים: | |
| 130.12 ₪ | 46.19 | 281.70 | 5,661.80 | 5,380.10 | | 757 |

סה"כ צריכה לדייר:

| סה"כ לתשלום | סה"כ צריכה בקוט"ש | שיא ביקוש |
|-------------|-------------------|-----------|
| 130.12 ₪ | 281.70 | 2.48 |

| | | |
|----------|--------------------|---------------------|
| 16.44 ₪ | תשלום קבוע | |
| 146.56 ₪ | סה"כ לתשלום | לא כולל מע"מ |

התפלגות חיוב בש"ח לפי תעו"ז

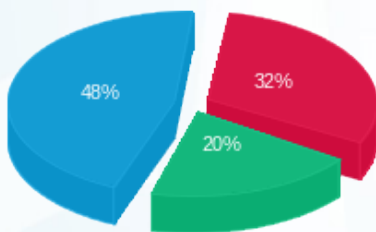

פסגה (41.43 ₪) ■
 גבע (26.35 ₪) ■
 שפל (62.33 ₪) ■

הסטוריית צריכה בקוט"ש

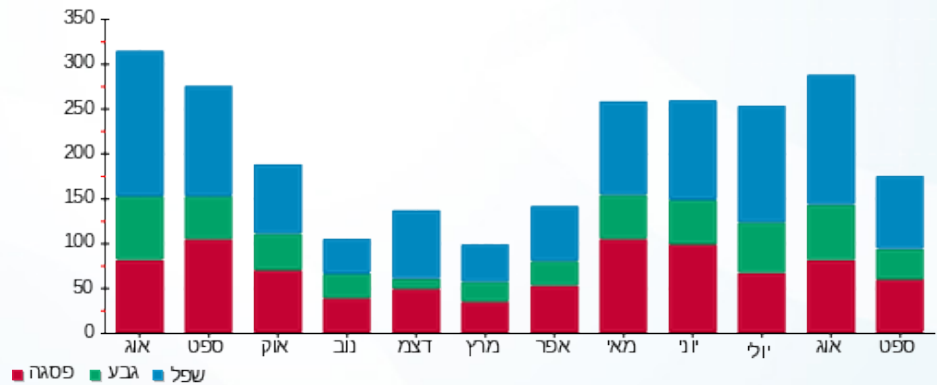

06/10/18 תאריך הפקה:
 20/09/18 תאריך קריאה נוכחית:
 20/08/18 תאריך קריאה קודמת:

שם דייר: דירה 2 קומה 1
 שם אתר: מעונות הסטודנטים ראשל"צ

לקוח/ה נכבד/ה, אנו מתכבדים להגיש את חישוב צריכת החשמל לתקופה 20/09/18 - 20/08/18:

דירה 2 קומה 1 - 2 - 16201589

| סה"כ לתשלום | מחיר לקוט"ש בא"ג | סה"כ צריכה בקוט"ש | קריאה נוכחית | קריאה קודמת | סוג צריכה | סוג תעריף |
|-------------|------------------|-------------------|--------------|-------------|--------------------------|-----------|
| | | | 20/09/18 | 20/08/18 | פרטי חשבון עבור תאריכים: | |
| ₪ 97.21 | 46.19 | 210.45 | 3,115.40 | 2,904.95 | | 757 |

סה"כ צריכה לדייר:

| סה"כ לתשלום | סה"כ צריכה בקוט"ש | שיא ביקוש |
|-------------|-------------------|-----------|
| ₪ 97.21 | 210.45 | 5.14 |

| | | |
|----------|--------------------|---------------------|
| ₪ 16.44 | תשלום קבוע | |
| ₪ 113.65 | סה"כ לתשלום | לא כולל מע"מ |

התפלגות חיוב בש"ח לפי תעו"ז

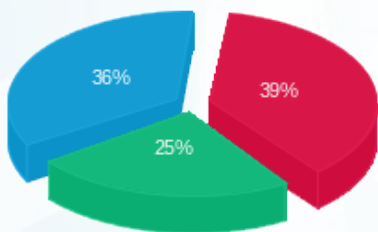

פסגה (₪ 37.78)
 גבע (₪ 24.41)
 שפל (₪ 35.01)

הסטוריית צריכה בקוט"ש

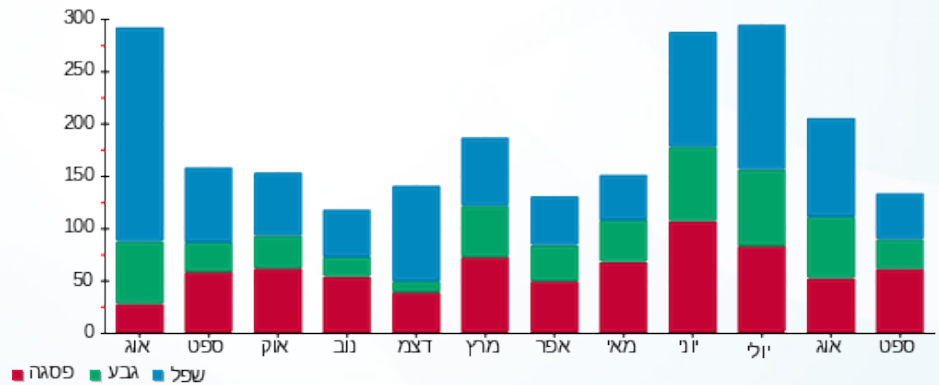

06/10/18 תאריך הפקה:
 20/09/18 תאריך קריאה נוכחית:
 20/08/18 תאריך קריאה קודמת:

שם דייר: דירה 20 קומה 2
 שם אתר: מעונות הסטודנטים ראשל"צ

לקוח/ה נכבד/ה, אנו מתכבדים להגיש את חישוב צריכת החשמל לתקופה 20/09/18 - 20/08/18:

14154663 - 5

| סה"כ לתשלום | מחיר לקוט"ש בא"ג | סה"כ צריכה בקוט"ש | קריאה נוכחית | קריאה קודמת | סוג צריכה | סוג תעריף |
|-------------|------------------|-------------------|--------------|-------------|--------------------------|-----------|
| | | | 20/09/18 | 20/08/18 | פרטי חשבון עבור תאריכים: | |
| 171.02 ₪ | 46.19 | 370.25 | 8,319.40 | 7,949.15 | | 757 |

סה"כ צריכה לדייר:

| סה"כ לתשלום | סה"כ צריכה בקוט"ש | שיא ביקוש |
|-------------|-------------------|-----------|
| 171.02 ₪ | 370.25 | 4.62 |

| | | |
|----------|--------------------|---------------------|
| 16.44 ₪ | תשלום קבוע | |
| 187.46 ₪ | סה"כ לתשלום | לא כולל מע"מ |

התפלגות חיוב בש"ח לפי תעו"ז

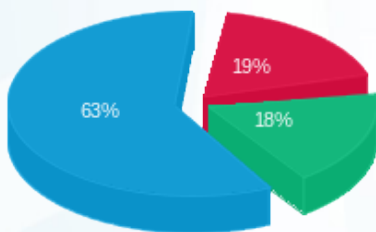

פסגה (31.80 ₪) ■
 גבע (31.18 ₪) ■
 שפל (108.04 ₪) ■

הסטוריית צריכה בקוט"ש

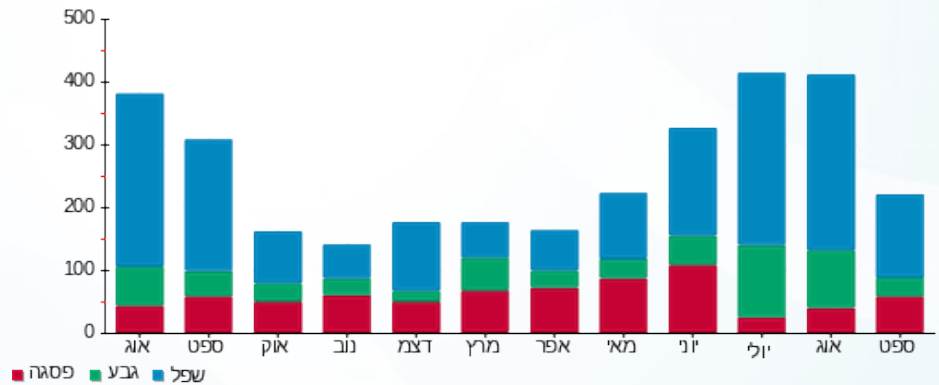

06/10/18 תאריך הפקה:
 20/09/18 תאריך קריאה נוכחית:
 20/08/18 תאריך קריאה קודמת:

שם דייר: דירה 21 קומה 2
 שם אתר: מעונות הסטודנטים ראשל"צ

לקוח/ה נכבד/ה, אנו מתכבדים להגיש את חישוב צריכת החשמל לתקופה 20/09/18 - 20/08/18:

14154663 - 6

| סוג תעריף | סוג צריכה | קריאה קודמת | קריאה נוכחית | סה"כ צריכה בקוט"ש | מחיר לקוט"ש בא"ג | סה"כ לתשלום |
|--------------------------|-----------|-------------|--------------|-------------------|------------------|-------------|
| פרטי חשבון עבור תאריכים: | | 20/08/18 | 20/09/18 | | | |
| 757 | | 8,251.75 | 8,809.30 | 557.55 | 46.19 | 257.53 ₪ |

סה"כ צריכה לדייר:

| שיא ביקוש | סה"כ צריכה בקוט"ש | סה"כ לתשלום |
|-----------|-------------------|-------------|
| 2.90 | 557.55 | 257.53 ₪ |

| לא כולל מע"מ | תשלום קבוע | סה"כ לתשלום |
|--------------|------------|-------------|
| | 16.44 ₪ | 273.97 ₪ |

התפלגות חיוב בש"ח לפי תעו"ז

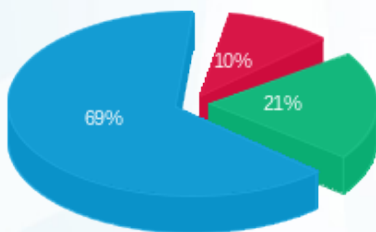

פסגה (26.49 ₪) 10%
 גבע (54.00 ₪) 21%
 שפל (177.05 ₪) 69%

הסטוריית צריכה בקוט"ש

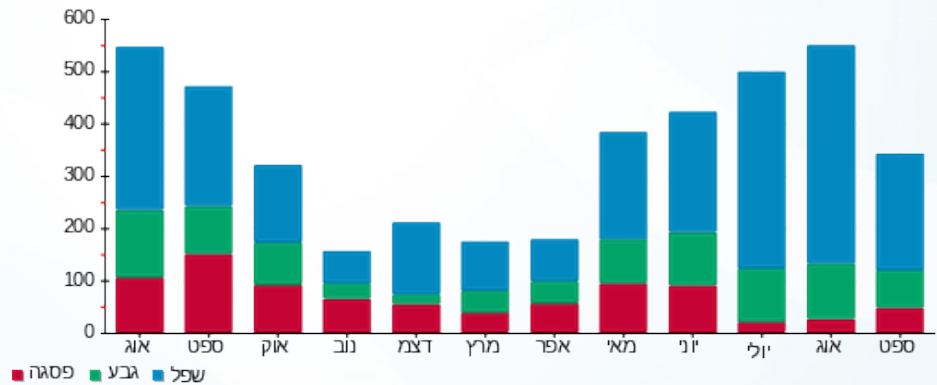

06/10/18 תאריך הפקה:
 20/09/18 תאריך קריאה נוכחית:
 20/08/18 תאריך קריאה קודמת:

שם דייר: דירה 22 קומה 2
 שם אתר: מעונות הסטודנטים ראשל"צ

לקוח/ה נכבד/ה, אנו מתכבדים להגיש את חישוב צריכת החשמל לתקופה 20/09/18 - 20/08/18:

14154663 - 7

| סה"כ לתשלום | מחיר לקוט"ש בא"ג | סה"כ צריכה בקוט"ש | קריאה נוכחית | קריאה קודמת | סוג צריכה | סוג תעריף |
|-------------|------------------|-------------------|--------------|-------------|--------------------------|-----------|
| | | | 20/09/18 | 20/08/18 | פרטי חשבון עבור תאריכים: | |
| ₪ 55.87 | 46.19 | 120.95 | 4,216.00 | 4,095.05 | | 757 |

סה"כ צריכה לדייר:

| סה"כ לתשלום | סה"כ צריכה בקוט"ש | שיא ביקוש |
|-------------|-------------------|-----------|
| ₪ 55.87 | 120.95 | 1.33 |

| | | |
|---------|--------------------|---------------------|
| ₪ 16.44 | תשלום קבוע | |
| ₪ 72.31 | סה"כ לתשלום | לא כולל מע"מ |

התפלגות חיוב בש"ח לפי תעו"ז

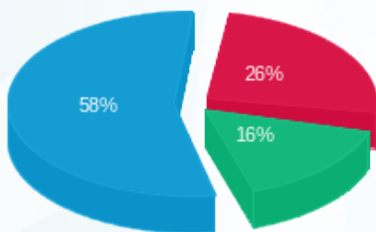

פסגה (₪ 14.50) ■
 גבע (₪ 9.10) ■
 שפל (₪ 32.26) ■

הסטוריית צריכה בקוט"ש

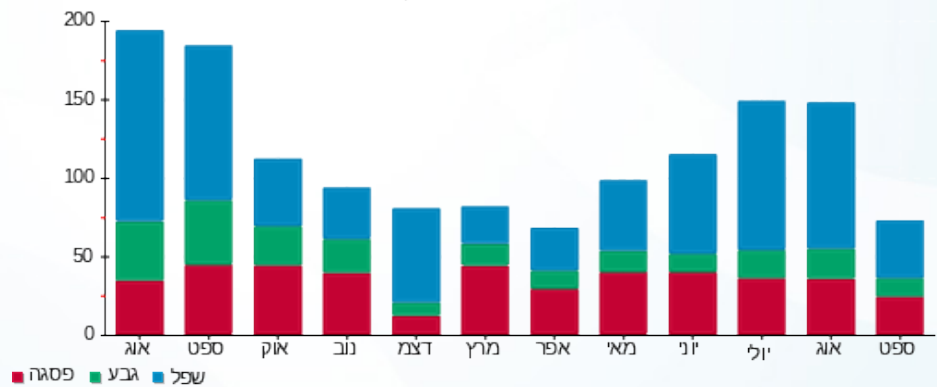

06/10/18 תאריך הפקה:
 20/09/18 תאריך קריאה נוכחית:
 20/08/18 תאריך קריאה קודמת:

שם דייר: דירה 23 קומה 2
 שם אתר: מעונות הסטודנטים ראשל"צ

לקוח/ה נכבד/ה, אנו מתכבדים להגיש את חישוב צריכת החשמל לתקופה 20/09/18 - 20/08/18:

14154663 - 22

| סה"כ לתשלום | מחיר לקוט"ש בא"ג | סה"כ צריכה בקוט"ש | קריאה נוכחית | קריאה קודמת | סוג צריכה | סוג תעריף |
|-------------|------------------|-------------------|--------------|-------------|--------------------------|-----------|
| | | | 20/09/18 | 20/08/18 | פרטי חשבון עבור תאריכים: | |
| 133.54 ₪ | 46.19 | 289.10 | 6,674.80 | 6,385.70 | | 757 |

סה"כ צריכה לדייר:

| סה"כ לתשלום | סה"כ צריכה בקוט"ש | שיא ביקוש |
|-------------|-------------------|-----------|
| 133.54 ₪ | 289.10 | 1.57 |

| | | |
|----------|--------------------|---------------------|
| 16.44 ₪ | תשלום קבוע | |
| 149.98 ₪ | סה"כ לתשלום | לא כולל מע"מ |

התפלגות חיוב בש"ח לפי תעו"ז

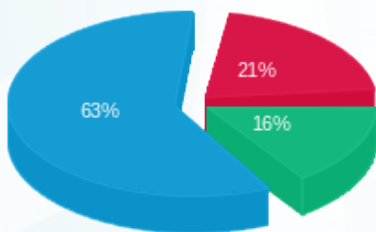

פסגה (₪ 28.43) ■
 גבע (₪ 20.90) ■
 שפל (₪ 84.20) ■

הסטוריית צריכה בקוט"ש

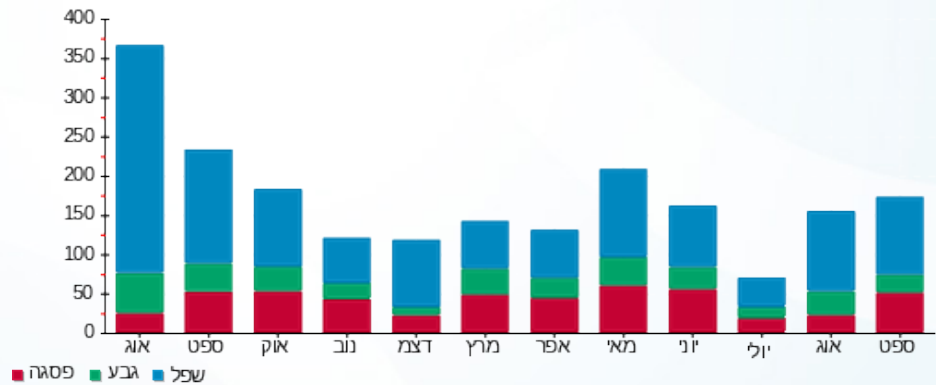

06/10/18 תאריך הפקה:
 20/09/18 תאריך קריאה נוכחית:
 20/08/18 תאריך קריאה קודמת:

שם דייר: דירה 24 קומה 2
 שם אתר: מעונות הסטודנטים ראשל"צ

לקוח/ה נכבד/ה, אנו מתכבדים להגיש את חישוב צריכת החשמל לתקופה 20/09/18 - 20/08/18:

14154663 - 23

| סה"כ לתשלום | מחיר לקוט"ש בא"ג | סה"כ צריכה בקוט"ש | קריאה נוכחית | קריאה קודמת | סוג צריכה | סוג תעריף |
|-------------|------------------|-------------------|--------------|-------------|--------------------------|-----------|
| | | | 20/09/18 | 20/08/18 | פרטי חשבון עבור תאריכים: | |
| ₪ 81.06 | 46.19 | 175.50 | 5,337.15 | 5,161.65 | | 757 |

סה"כ צריכה לדייר:

| סה"כ לתשלום | סה"כ צריכה בקוט"ש | שיא ביקוש |
|-------------|-------------------|-----------|
| ₪ 81.06 | 175.50 | 2.10 |

| | | |
|---------|--------------------|---------------------|
| ₪ 16.44 | תשלום קבוע | |
| ₪ 97.50 | סה"כ לתשלום | לא כולל מע"מ |

התפלגות חיוב בש"ח לפי תעו"ז

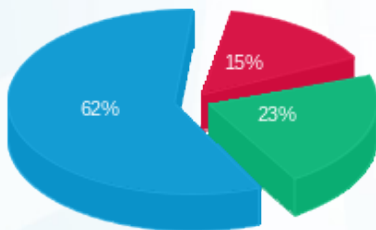

פסגה (₪ 12.29)
 גבע (₪ 18.34)
 שפל (₪ 50.44)

הסטוריית צריכה בקוט"ש

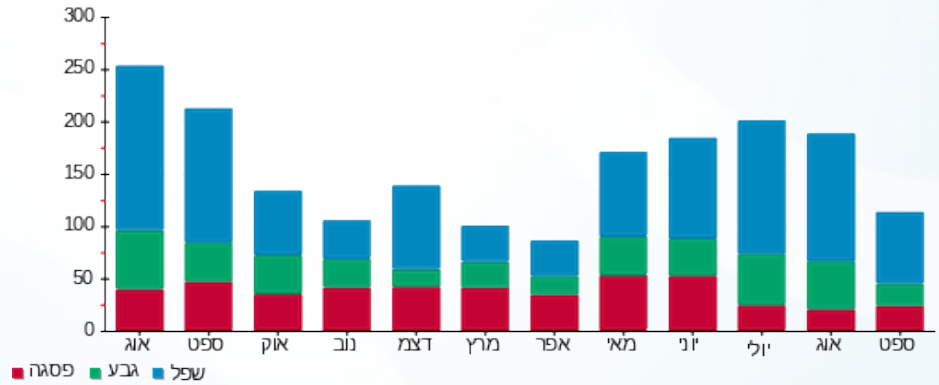

06/10/18 תאריך הפקה:
 20/09/18 תאריך קריאה נוכחית:
 20/08/18 תאריך קריאה קודמת:

שם דייר: דירה 25 קומה 2
 שם אתר: מעונות הסטודנטים ראשל"צ

לקוח/ה נכבד/ה, אנו מתכבדים להגיש את חישוב צריכת החשמל לתקופה 20/09/18 - 20/08/18:

14154663 - 24

| סה"כ לתשלום | מחיר לקוט"ש בא"ג | סה"כ צריכה בקוט"ש | קריאה נוכחית | קריאה קודמת | סוג צריכה | סוג תעריף |
|-------------|------------------|-------------------|--------------|-------------|--------------------------|-----------|
| | | | 20/09/18 | 20/08/18 | פרטי חשבון עבור תאריכים: | |
| 148.78 ₪ | 46.19 | 322.10 | 9,699.10 | 9,377.00 | | 757 |

סה"כ צריכה לדייר:

| סה"כ לתשלום | סה"כ צריכה בקוט"ש | שיא ביקוש |
|-------------|-------------------|-----------|
| 148.78 ₪ | 322.10 | 3.48 |

| | | |
|----------|--------------------|---------------------|
| 16.44 ₪ | תשלום קבוע | |
| 165.22 ₪ | סה"כ לתשלום | לא כולל מע"מ |

התפלגות חיוב בש"ח לפי תעו"ז

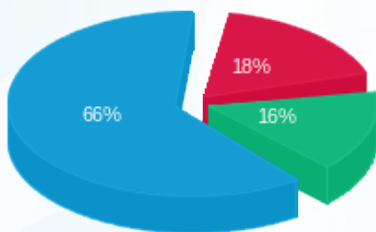

פסגה (26.95 ₪)
 גבע (23.19 ₪)
 שפל (98.64 ₪)

הסטוריית צריכה בקוט"ש

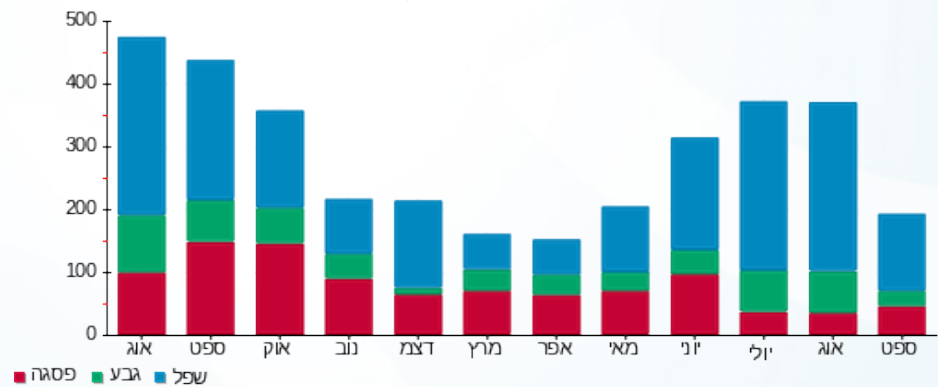

06/10/18 תאריך הפקה:
 20/09/18 תאריך קריאה נוכחית:
 20/08/18 תאריך קריאה קודמת:

שם דייר: דירה 26 קומה 2
 שם אתר: מעונות הסטודנטים ראשל"צ

לקוח/ה נכבד/ה, אנו מתכבדים להגיש את חישוב צריכת החשמל לתקופה 20/09/18 - 20/08/18:

14154663 - 25

| סה"כ לתשלום | מחיר לקוט"ש בא"ג | סה"כ צריכה בקוט"ש | קריאה נוכחית | קריאה קודמת | סוג צריכה | סוג תעריף |
|-------------|------------------|-------------------|--------------|-------------|--------------------------|-----------|
| | | | 20/09/18 | 20/08/18 | פרטי חשבון עבור תאריכים: | |
| 115.29 ₪ | 46.19 | 249.60 | 6,110.45 | 5,860.85 | | 757 |

סה"כ צריכה לדייר:

| סה"כ לתשלום | סה"כ צריכה בקוט"ש | שיא ביקוש |
|-------------|-------------------|-----------|
| 115.29 ₪ | 249.60 | 2.13 |

| | | |
|----------|--------------------|---------------------|
| 16.44 ₪ | תשלום קבוע | |
| 131.73 ₪ | סה"כ לתשלום | לא כולל מע"מ |

התפלגות חיוב בש"ח לפי תעו"ז

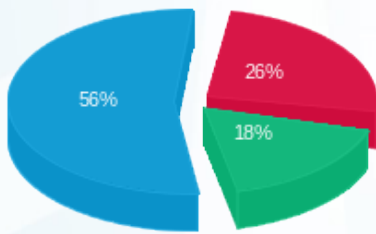

פסגה (29.91 ₪) ■
 גבע (20.58 ₪) ■
 שפל (64.80 ₪) ■

הסטוריית צריכה בקוט"ש

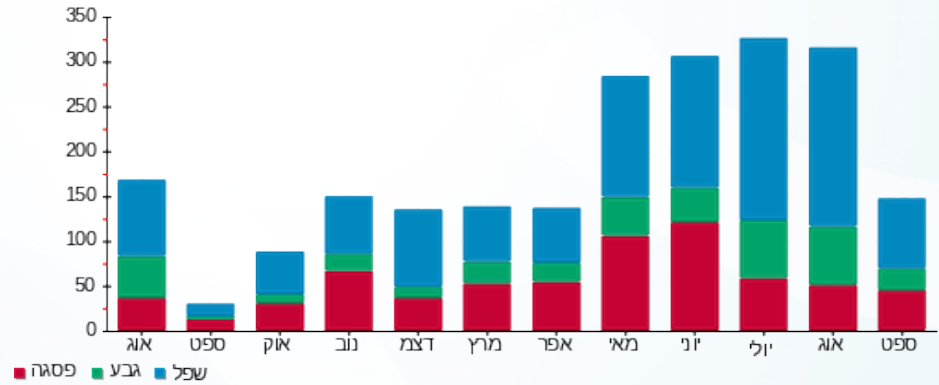

06/10/18 תאריך הפקה:
 20/09/18 תאריך קריאה נוכחית:
 20/08/18 תאריך קריאה קודמת:

שם דייר: דירה 27 קומה 2
 שם אתר: מעונות הסטודנטים ראשל"צ

לקוח/ה נכבד/ה, אנו מתכבדים להגיש את חישוב צריכת החשמל לתקופה 20/09/18 - 20/08/18:

14154663 - 26

| סה"כ לתשלום | מחיר לקוט"ש בא"ג | סה"כ צריכה בקוט"ש | קריאה נוכחית | קריאה קודמת | סוג צריכה | סוג תעריף |
|-------------|------------------|-------------------|--------------|-------------|--------------------------|-----------|
| | | | 20/09/18 | 20/08/18 | פרטי חשבון עבור תאריכים: | |
| ₪ 82.91 | 46.19 | 179.50 | 5,036.00 | 4,856.50 | | 757 |

סה"כ צריכה לדייר:

| סה"כ לתשלום | סה"כ צריכה בקוט"ש | שיא ביקוש |
|-------------|-------------------|-----------|
| ₪ 82.91 | 179.50 | 1.70 |

| | | |
|---------|--------------------|---------------------|
| ₪ 16.44 | תשלום קבוע | |
| ₪ 99.35 | סה"כ לתשלום | לא כולל מע"מ |

התפלגות חיוב בש"ח לפי תעו"ז

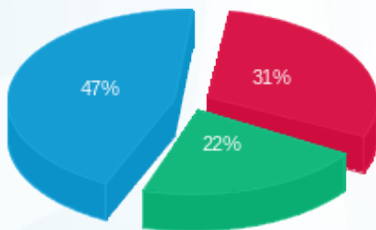

פסגה (₪ 25.73)
 גבע (₪ 18.20)
 שפל (₪ 38.98)

הסטוריית צריכה בקוט"ש

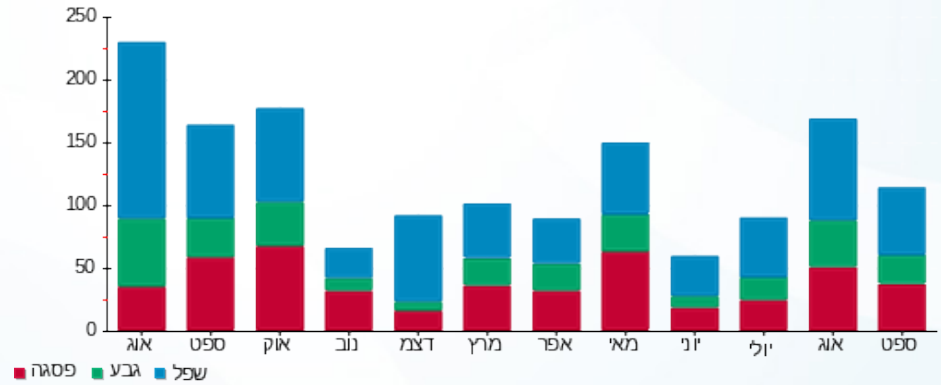

06/10/18 תאריך הפקה:
 20/09/18 תאריך קריאה נוכחית:
 20/08/18 תאריך קריאה קודמת:

שם דייר: דירה 28 קומה 2
 שם אתר: מעונות הסטודנטים ראשל"צ

לקוח/ה נכבד/ה, אנו מתכבדים להגיש את חישוב צריכת החשמל לתקופה 20/09/18 - 20/08/18:

14154663 - 27

| סה"כ לתשלום | מחיר לקוט"ש בא"ג | סה"כ צריכה בקוט"ש | קריאה נוכחית | קריאה קודמת | סוג צריכה | סוג תעריף |
|-------------|------------------|-------------------|--------------|-------------|--------------------------|-----------|
| | | | 20/09/18 | 20/08/18 | פרטי חשבון עבור תאריכים: | |
| 258.76 ₪ | 46.19 | 560.20 | 16,466.00 | 15,905.80 | | 757 |

סה"כ צריכה לדייר:

| סה"כ לתשלום | סה"כ צריכה בקוט"ש | שיא ביקוש |
|-------------|-------------------|-----------|
| 258.76 ₪ | 560.20 | 4.18 |

| | | |
|----------|--------------------|---------------------|
| 16.44 ₪ | תשלום קבוע | |
| 275.20 ₪ | סה"כ לתשלום | לא כולל מע"מ |

התפלגות חיוב בש"ח לפי תעו"ז

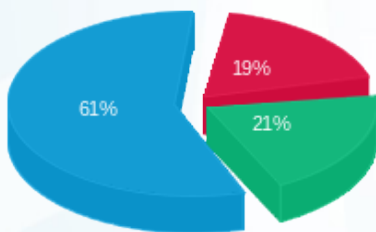

פסגה (48.87 ₪) ■
 גבע (53.21 ₪) ■
 שפל (156.68 ₪) ■

הסטוריית צריכה בקוט"ש

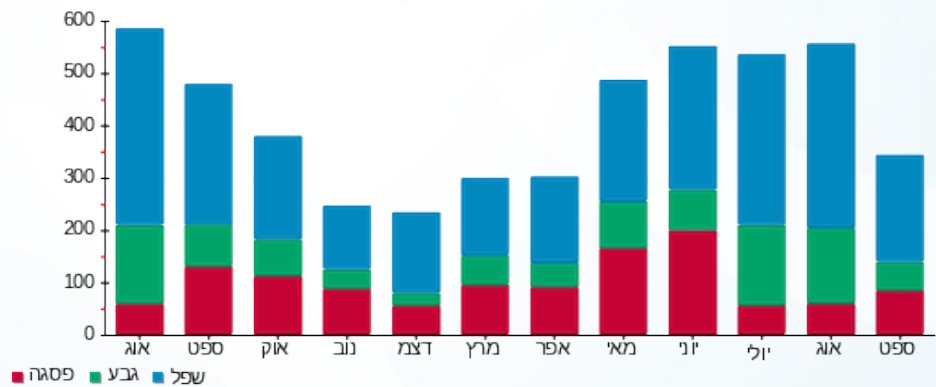

06/10/18 תאריך הפקה:
 20/09/18 תאריך קריאה נוכחית:
 20/08/18 תאריך קריאה קודמת:

שם דייר: דירה 29 קומה 2
 שם אתר: מעונות הסטודנטים ראשל"צ

לקוח/ה נכבד/ה, אנו מתכבדים להגיש את חישוב צריכת החשמל לתקופה 20/09/18 - 20/08/18:

14154663 - 28

| סה"כ לתשלום | מחיר לקוט"ש בא"ג | סה"כ צריכה בקוט"ש | קריאה נוכחית | קריאה קודמת | סוג צריכה | סוג תעריף |
|-------------|------------------|-------------------|--------------|-------------|--------------------------|-----------|
| | | | 20/09/18 | 20/08/18 | פרטי חשבון עבור תאריכים: | |
| 197.16 ₪ | 46.19 | 426.85 | 7,913.55 | 7,486.70 | | 757 |

סה"כ צריכה לדייר:

| סה"כ לתשלום | סה"כ צריכה בקוט"ש | שיא ביקוש |
|-------------|-------------------|-----------|
| 197.16 ₪ | 426.85 | 2.49 |

| | | |
|----------|--------------------|---------------------|
| 16.44 ₪ | תשלום קבוע | |
| 213.60 ₪ | סה"כ לתשלום | לא כולל מע"מ |

התפלגות חיוב בש"ח לפי תעו"ז

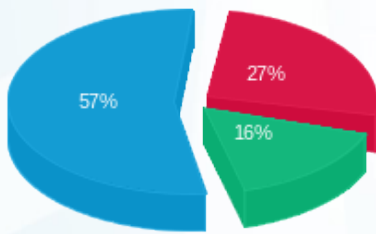

פסגה (52.82 ₪) ■
 גבע (32.08 ₪) ■
 שפל (112.26 ₪) ■

הסטוריית צריכה בקוט"ש

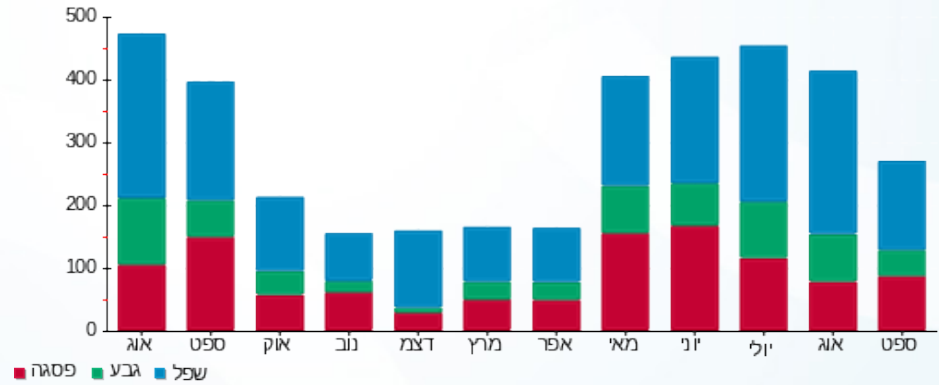

06/10/18 תאריך הפקה:
 20/09/18 תאריך קריאה נוכחית:
 20/08/18 תאריך קריאה קודמת:

שם דייר: דירה 3 קומה 1
 שם אתר: מעונות הסטודנטים ראשל"צ

לקוח/ה נכבד/ה, אנו מתכבדים להגיש את חישוב צריכת החשמל לתקופה 20/09/18 - 20/08/18:

דירה 3 קומה 1 - 3 - 16201589

| סה"כ לתשלום | מחיר לקוט"ש בא"ג | סה"כ צריכה בקוט"ש | קריאה נוכחית | קריאה קודמת | סוג צריכה | סוג תעריף |
|-------------|------------------|-------------------|--------------|-------------|--------------------------|-----------|
| | | | 20/09/18 | 20/08/18 | פרטי חשבון עבור תאריכים: | |
| 171.71 ₪ | 46.19 | 371.75 | 4,575.95 | 4,204.20 | | 757 |

סה"כ צריכה לדייר:

| סה"כ לתשלום | סה"כ צריכה בקוט"ש | שיא ביקוש |
|-------------|-------------------|-----------|
| 171.71 ₪ | 371.75 | 5.36 |

| | | |
|----------|--------------------|---------------------|
| 16.44 ₪ | תשלום קבוע | |
| 188.15 ₪ | סה"כ לתשלום | לא כולל מע"מ |

התפלגות חיוב בש"ח לפי תעו"ז

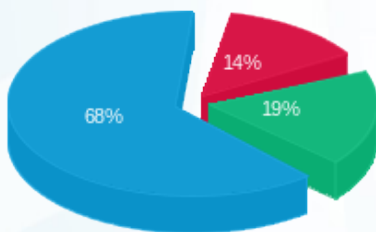

פסגה (23.93 ₪) 14%
 גבע (31.80 ₪) 19%
 שפל (115.98 ₪) 68%

הסטוריית צריכה בקוט"ש

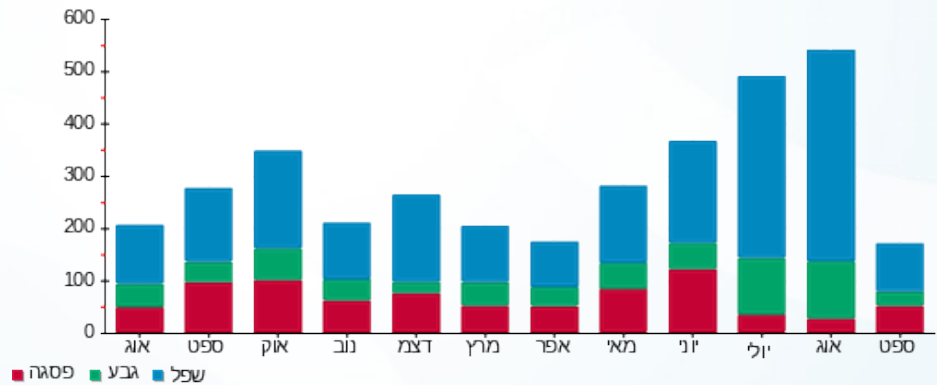

06/10/18 תאריך הפקה:
 20/09/18 תאריך קריאה נוכחית:
 20/08/18 תאריך קריאה קודמת:

שם דייר: דירה 30 קומה 2
 שם אתר: מעונות הסטודנטים ראשל"צ

לקוח/ה נכבד/ה, אנו מתכבדים להגיש את חישוב צריכת החשמל לתקופה 20/09/18 - 20/08/18:

14154663 - 29

| סוג תעריף | סוג צריכה | קריאה קודמת | קריאה נוכחית | סה"כ צריכה בקוט"ש | מחיר לקוט"ש בא"ג | סה"כ לתשלום |
|--------------------------|-----------|-------------|--------------|-------------------|------------------|-------------|
| פרטי חשבון עבור תאריכים: | | 20/08/18 | 20/09/18 | | | |
| 757 | | 5,333.25 | 5,617.00 | 283.75 | 46.19 | 131.06 ₪ |

סה"כ צריכה לדייר:

| שיא ביקוש | סה"כ צריכה בקוט"ש | סה"כ לתשלום |
|-----------|-------------------|-------------|
| 2.63 | 283.75 | 131.06 ₪ |

| לא כולל מע"מ | תשלום קבוע | סה"כ לתשלום |
|--------------|------------|-------------|
| | 16.44 ₪ | |
| | | 147.50 ₪ |

התפלגות חיוב בש"ח לפי תעו"ז

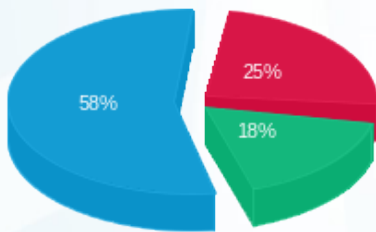

פסגה (32.29 ₪) 58%
 גבע (23.14 ₪) 18%
 שפל (75.64 ₪) 25%

הסטוריית צריכה בקוט"ש



06/10/18 תאריך הפקה:
 20/09/18 תאריך קריאה נוכחית:
 20/08/18 תאריך קריאה קודמת:

שם דייר: דירה 4 קומה 1
 שם אתר: מעונות הסטודנטים ראשל"צ

לקוח/ה נכבד/ה, אנו מתכבדים להגיש את חישוב צריכת החשמל לתקופה 20/09/18 - 20/08/18:

דירה 4 קומה 1 - 4 - 16201589

| סה"כ לתשלום | מחיר לקוט"ש בא"ג | סה"כ צריכה בקוט"ש | קריאה נוכחית | קריאה קודמת | סוג צריכה | סוג תעריף |
|-------------|------------------|-------------------|--------------|-------------|--------------------------|-----------|
| | | | 20/09/18 | 20/08/18 | פרטי חשבון עבור תאריכים: | |
| 236.98 ₪ | 46.19 | 513.05 | 4,717.95 | 4,204.90 | | 757 |

סה"כ צריכה לדייר:

| סה"כ לתשלום | סה"כ צריכה בקוט"ש | שיא ביקוש |
|-------------|-------------------|-----------|
| 236.98 ₪ | 513.05 | 5.14 |

| | | |
|----------|--------------------|---------------------|
| 16.44 ₪ | תשלום קבוע | |
| 253.42 ₪ | סה"כ לתשלום | לא כולל מע"מ |

התפלגות חיוב בש"ח לפי תעו"ז

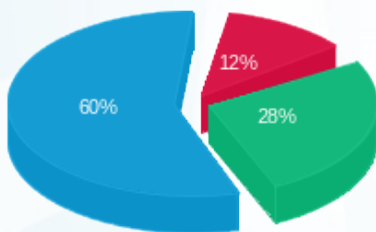

פסגה (28.68 ₪)
 גבע (65.96 ₪)
 שפל (142.33 ₪)

הסטוריית צריכה בקוט"ש

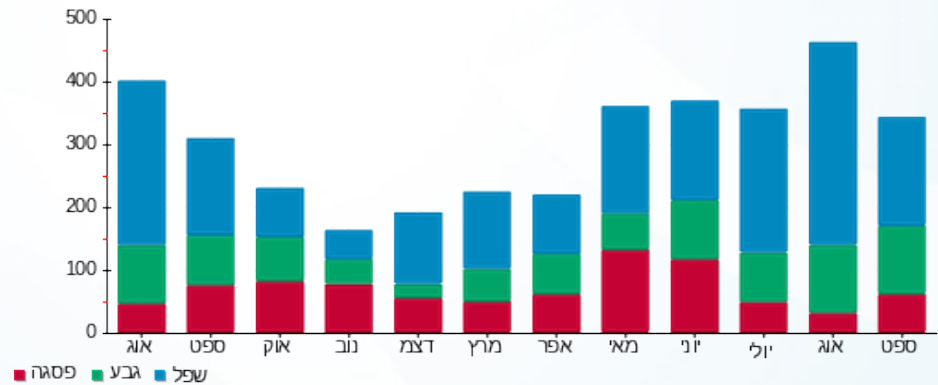

06/10/18 תאריך הפקה:
 20/09/18 תאריך קריאה נוכחית:
 20/08/18 תאריך קריאה קודמת:

שם דייר: דירה 5 קומה 1
 שם אתר: מעונות הסטודנטים ראשל"צ

לקוח/ה נכבד/ה, אנו מתכבדים להגיש את חישוב צריכת החשמל לתקופה 20/09/18 - 20/08/18:

דירה 5 קומה 1 - 5 - 16201589

| סה"כ לתשלום | מחיר לקוט"ש בא"ג | סה"כ צריכה בקוט"ש | קריאה נוכחית | קריאה קודמת | סוג צריכה | סוג תעריף |
|-------------|------------------|-------------------|--------------|-------------|--------------------------|-----------|
| | | | 20/09/18 | 20/08/18 | פרטי חשבון עבור תאריכים: | |
| 251.67 ₪ | 46.19 | 544.85 | 5,280.65 | 4,735.80 | | 757 |

סה"כ צריכה לדייר:

| סה"כ לתשלום | סה"כ צריכה בקוט"ש | שיא ביקוש |
|-------------|-------------------|-----------|
| 251.67 ₪ | 544.85 | 4.24 |

| | | |
|----------|--------------------|---------------------|
| 16.44 ₪ | תשלום קבוע | |
| 268.11 ₪ | סה"כ לתשלום | לא כולל מע"מ |

התפלגות חיוב בש"ח לפי תעו"ז

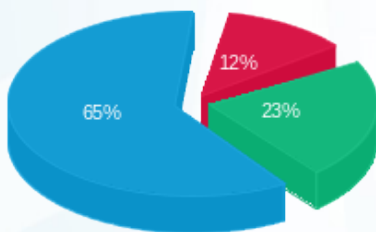

פסגה (30.49 ₪) ■
 גבע (58.29 ₪) ■
 שפל (162.89 ₪) ■

הסטוריית צריכה בקוט"ש

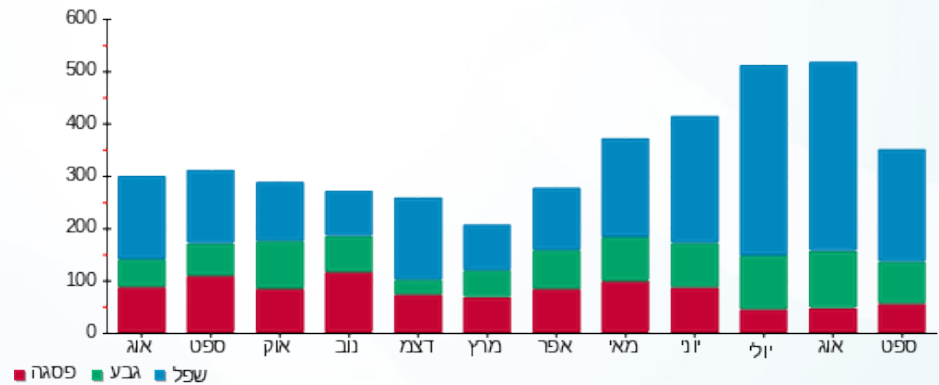

06/10/18 תאריך הפקה:
 20/09/18 תאריך קריאה נוכחית:
 20/08/18 תאריך קריאה קודמת:

שם דייר: דירה 6 קומה 1
 שם אתר: מעונות הסטודנטים ראשל"צ

לקוח/ה נכבד/ה, אנו מתכבדים להגיש את חישוב צריכת החשמל לתקופה 20/09/18 - 20/08/18:

דירה 6 קומה 1 - 6 - 16201589

| סה"כ לתשלום | מחיר לקוט"ש בא"ג | סה"כ צריכה בקוט"ש | קריאה נוכחית | קריאה קודמת | סוג צריכה | סוג תעריף |
|-------------|------------------|-------------------|--------------|-------------|--------------------------|-----------|
| | | | 20/09/18 | 20/08/18 | פרטי חשבון עבור תאריכים: | |
| 122.20 ₪ | 46.19 | 264.55 | 4,763.65 | 4,499.10 | | 757 |

סה"כ צריכה לדייר:

| סה"כ לתשלום | סה"כ צריכה בקוט"ש | שיא ביקוש |
|-------------|-------------------|-----------|
| 122.20 ₪ | 264.55 | 3.99 |

| | | |
|----------|--------------------|---------------------|
| 16.44 ₪ | תשלום קבוע | |
| 138.64 ₪ | סה"כ לתשלום | לא כולל מע"מ |

התפלגות חיוב בש"ח לפי תעו"ז

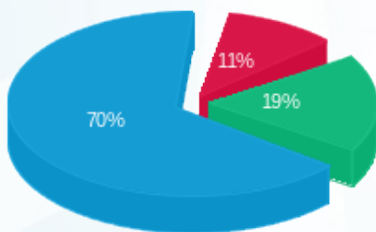

פסגה (₪ 13.35)
 גבע (₪ 22.98)
 שפל (₪ 85.87)

הסטוריית צריכה בקוט"ש

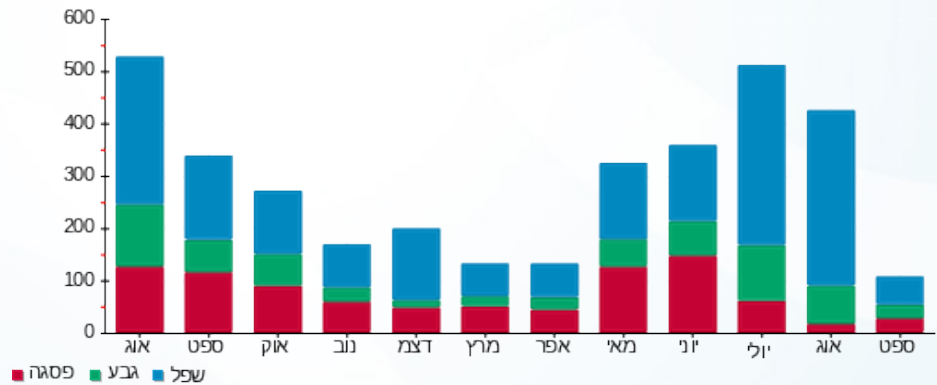

06/10/18 תאריך הפקה:
 20/09/18 תאריך קריאה נוכחית:
 20/08/18 תאריך קריאה קודמת:

שם דייר: דירה 7 קומה 1
 שם אתר: מעונות הסטודנטים ראשל"צ

לקוח/ה נכבד/ה, אנו מתכבדים להגיש את חישוב צריכת החשמל לתקופה 20/09/18 - 20/08/18:

דירה 7 קומה 1 - 7 - 16201589

| סה"כ לתשלום | מחיר לקוט"ש בא"ג | סה"כ צריכה בקוט"ש | קריאה נוכחית | קריאה קודמת | סוג צריכה | סוג תעריף |
|-------------|------------------|-------------------|--------------|-------------|--------------------------|-----------|
| | | | 20/09/18 | 20/08/18 | פרטי חשבון עבור תאריכים: | |
| 271.20 ₪ | 46.19 | 587.15 | 6,651.25 | 6,064.10 | | 757 |

סה"כ צריכה לדייר:

| סה"כ לתשלום | סה"כ צריכה בקוט"ש | שיא ביקוש |
|-------------|-------------------|-----------|
| 271.20 ₪ | 587.15 | 4.22 |

| | | |
|----------|--------------------|---------------------|
| 16.44 ₪ | תשלום קבוע | |
| 287.64 ₪ | סה"כ לתשלום | לא כולל מע"מ |

התפלגות חיוב בש"ח לפי תעו"ז

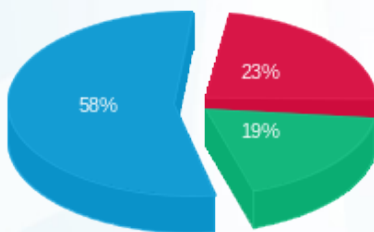

פסגה (63.05 ₪) ■
 גבע (51.41 ₪) ■
 שפל (156.75 ₪) ■

הסטוריית צריכה בקוט"ש

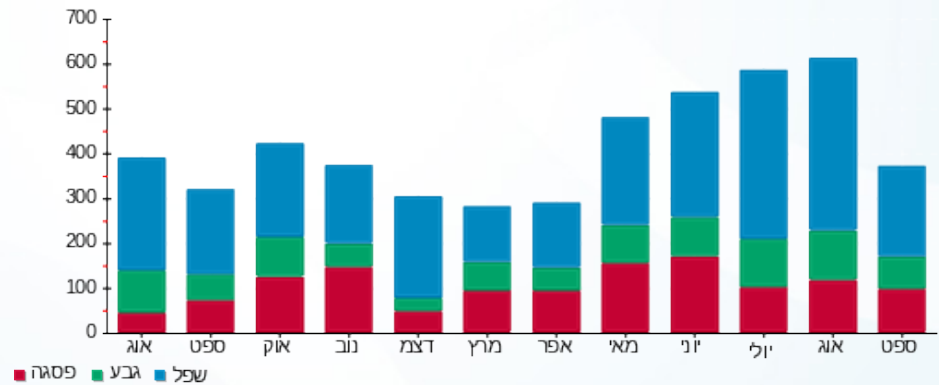

06/10/18 תאריך הפקה:
 20/09/18 תאריך קריאה נוכחית:
 20/08/18 תאריך קריאה קודמת:

שם דייר: דירה 8 קומה 1
 שם אתר: מעונות הסטודנטים ראשל"צ

לקוח/ה נכבד/ה, אנו מתכבדים להגיש את חישוב צריכת החשמל לתקופה 20/09/18 - 20/08/18:

דירה 8 קומה 1 - 22 - 16201589

| סה"כ לתשלום | מחיר לקוט"ש בא"ג | סה"כ צריכה בקוט"ש | קריאה נוכחית | קריאה קודמת | סוג צריכה | סוג תעריף |
|-------------|------------------|-------------------|--------------|-------------|--------------------------|-----------|
| | | | 20/09/18 | 20/08/18 | פרטי חשבון עבור תאריכים: | |
| ₪ 70.05 | 46.19 | 151.65 | 2,218.10 | 2,066.45 | | 757 |

סה"כ צריכה לדייר:

| סה"כ לתשלום | סה"כ צריכה בקוט"ש | שיא ביקוש |
|-------------|-------------------|-----------|
| ₪ 70.05 | 151.65 | 2.08 |

| | | |
|---------|--------------------|---------------------|
| ₪ 16.44 | תשלום קבוע | |
| ₪ 86.49 | סה"כ לתשלום | לא כולל מע"מ |

התפלגות חיוב בש"ח לפי תעו"ז

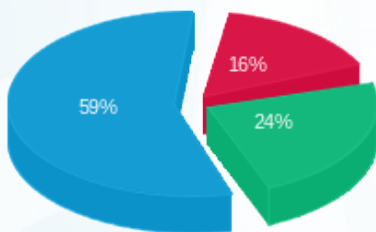

פסגה (₪ 11.46) ■
 גבע (₪ 17.07) ■
 שפל (₪ 41.52) ■

הסטוריית צריכה בקוט"ש

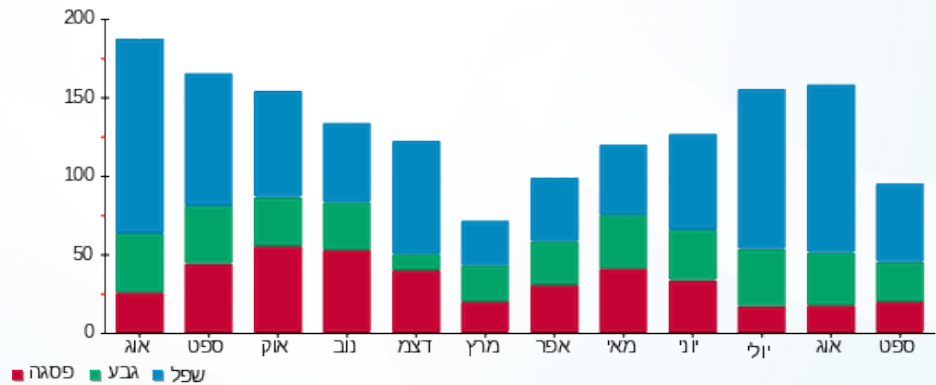

06/10/18 תאריך הפקה:
 20/09/18 תאריך קריאה נוכחית:
 20/08/18 תאריך קריאה קודמת:

שם דייר: דירה 9 קומה 1
 שם אתר: מעונות הסטודנטים ראשל"צ

לקוח/ה נכבד/ה, אנו מתכבדים להגיש את חישוב צריכת החשמל לתקופה 20/09/18 - 20/08/18:

דירה 9 קומה 1 - 23 - 16201589

| סה"כ לתשלום | מחיר לקוט"ש בא"ג | סה"כ צריכה בקוט"ש | קריאה נוכחית | קריאה קודמת | סוג צריכה | סוג תעריף |
|-------------|------------------|-------------------|--------------|-------------|--------------------------|-----------|
| | | | 20/09/18 | 20/08/18 | פרטי חשבון עבור תאריכים: | |
| ₪ 59.54 | 46.19 | 128.90 | 2,161.65 | 2,032.75 | | 757 |

סה"כ צריכה לדייר:

| סה"כ לתשלום | סה"כ צריכה בקוט"ש | שיא ביקוש |
|-------------|-------------------|-----------|
| ₪ 59.54 | 128.90 | 1.66 |

| | | |
|---------|--------------------|---------------------|
| ₪ 16.44 | תשלום קבוע | |
| ₪ 75.98 | סה"כ לתשלום | לא כולל מע"מ |

התפלגות חיוב בש"ח לפי תעו"ז

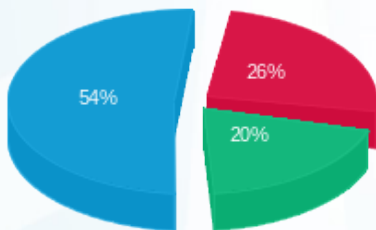

פסגה (₪ 15.47) ■
 גבע (₪ 11.99) ■
 שפל (₪ 32.08) ■

הסטוריית צריכה בקוט"ש

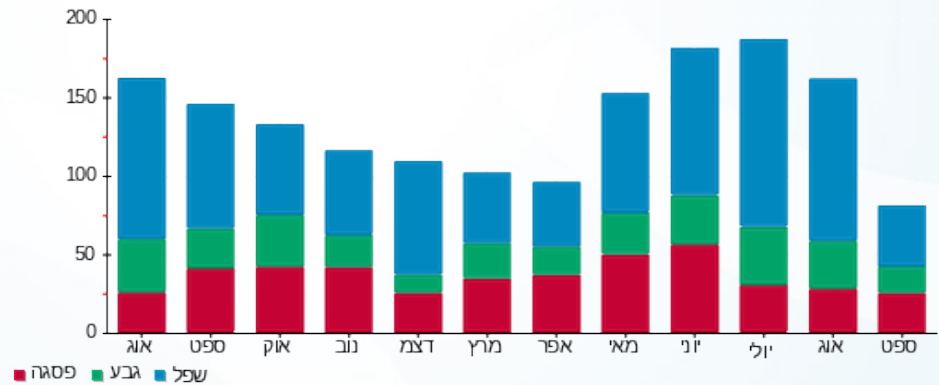

06/10/18 תאריך הפקה:
 20/09/18 תאריך קריאה נוכחית:
 20/08/18 תאריך קריאה קודמת:

שם דייר: קסטרו
 שם אתר: מעונות הסטודנטים ראשל"צ

לקוח/ה נכבד/ה, אנו מתכבדים להגיש את חישוב צריכת החשמל לתקופה 20/09/18 - 20/08/18:

15091152 - 1

| סוג תעריף | סוג צריכה | קריאה קודמת | קריאה נוכחית | סה"כ צריכה בקוט"ש | מחיר לקוט"ש בא"ג | סה"כ לתשלום |
|--------------------------|-----------|-------------|--------------|-------------------|------------------|-------------|
| פרטי חשבון עבור תאריכים: | | | | | | |
| | | 20/08/18 | 31/08/18 | | | |
| 777 | פסגה | 367,862.40 | 371,653.60 | 3,791.20 | 104.66 | 3,967.87 ₪ |
| 778 | גבע | 144,637.60 | 148,335.60 | 3,698.00 | 48.24 | 1,783.92 ₪ |
| 779 | שפל | 184,599.20 | 187,292.40 | 2,693.20 | 33.57 | 904.11 ₪ |
| פרטי חשבון עבור תאריכים: | | | | | | |
| | | 01/09/18 | 20/09/18 | | | |
| 777 | פסגה | 371,653.60 | 379,533.20 | 7,879.60 | 46.96 | 3,700.26 ₪ |
| 778 | גבע | 148,335.60 | 152,263.20 | 3,927.60 | 39.12 | 1,536.48 ₪ |
| 779 | שפל | 187,292.40 | 189,310.80 | 2,018.40 | 32.52 | 656.38 ₪ |

סה"כ צריכה לדייר:

| שיא ביקוש | סה"כ צריכה בפסגה | סה"כ צריכה גבע | סה"כ צריכה שפל | סה"כ צריכה בקוט"ש | סה"כ לתשלום |
|-----------|------------------|----------------|----------------|-------------------|-------------|
| 156.78 | 11,670.80 | 7,625.60 | 4,711.60 | 24,008.00 | 12,549.01 ₪ |
| | ₪ 7,668.13 | ₪ 3,320.39 | ₪ 1,560.49 | | |

| | | |
|-------------|--------------------|---------------------|
| 188.00 ₪ | תשלום קבוע | |
| 12,737.01 ₪ | סה"כ לתשלום | לא כולל מע"מ |

התפלגות חיוב בש"ח לפי תע"ז

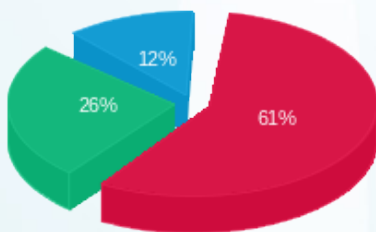

פסגה (7,668.13 ₪) 61%
 גבע (3,320.39 ₪) 26%
 שפל (1,560.49 ₪) 12%

הסטוריית צריכה בקוט"ש

