

11/10/18 תאריך הפקה:  
 30/09/18 תאריך קריאה נוכחית:  
 01/09/18 תאריך קריאה קודמת:

שם דייר: 110-דני ספרים 2010062  
 שם אתר: קניון רמות

**לקוח/ה נכבד/ה, אנו מתכבדים להגיש את חישוב צריכת החשמל לתקופה 01/09/18 - 30/09/18:**

**110-דני ספרים 2010062 - 2 - 81018708**

| סוג תעריף                | סוג צריכה | קריאה קודמת | קריאה נוכחית | סה"כ צריכה בקוט"ש | מחיר לקוט"ש בא"ג | סה"כ לתשלום |
|--------------------------|-----------|-------------|--------------|-------------------|------------------|-------------|
| פרטי חשבון עבור תאריכים: |           |             |              |                   |                  |             |
| 777                      | פסגה      | 01/09/18    | 30/09/18     | 1,866.98          | 46.96            | 876.73 ₪    |
| 778                      | גבע       | 40,218.94   | 41,186.35    | 967.41            | 39.12            | 378.45 ₪    |
| 779                      | שפל       | 41,709.23   | 41,800.20    | 90.97             | 32.52            | 29.58 ₪     |

**סה"כ צריכה לדייר:**

| שיא ביקוש | סה"כ צריכה בפסגה | סה"כ צריכה גבע | סה"כ צריכה שפל | סה"כ צריכה בקוט"ש | סה"כ לתשלום |
|-----------|------------------|----------------|----------------|-------------------|-------------|
| 11.35     | 1,866.98         | 967.41         | 90.97          | 2,925.35          | 1,284.76 ₪  |
|           | 876.73 ₪         | 378.45 ₪       | 29.58 ₪        |                   |             |

|            |                    |                     |
|------------|--------------------|---------------------|
| 188.00 ₪   | <b>תשלום קבוע</b>  |                     |
| 1,472.76 ₪ | <b>סה"כ לתשלום</b> | <b>לא כולל מע"מ</b> |

התפלגות חיוב בש"ח לפי תעו"ז

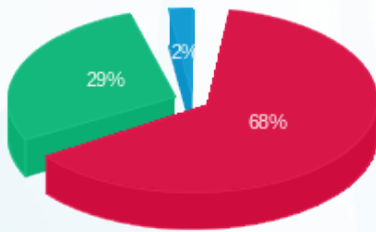

■ פסגה (876.73 ₪)  
 ■ גבע (378.45 ₪)  
 ■ שפל (29.58 ₪)

הסטוריית צריכה בקוט"ש

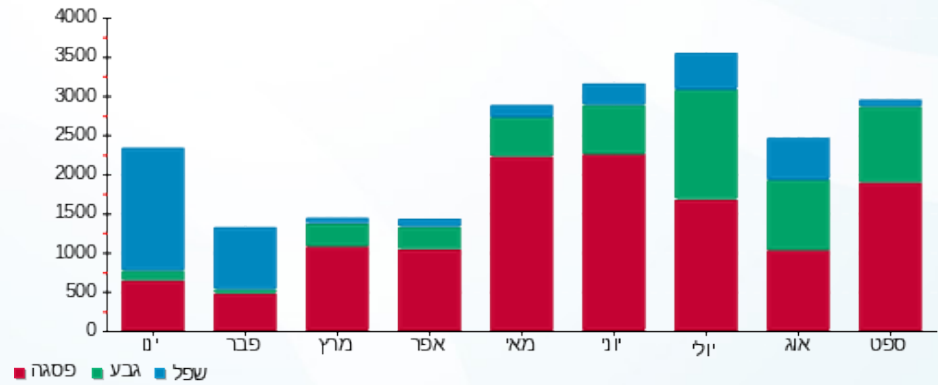



11/10/18

תאריך הפקה:

שם דייר: H&O 2010011

30/09/18

תאריך קריאה נוכחית:

שם אתר: קניון רמות

01/09/18

תאריך קריאה קודמת:

לקוח/ה נכבד/ה, אנו מתכבדים להגיש את חישוב צריכת החשמל לתקופה 01/09/18 - 30/09/18:

H&O - 81018720 - 2 2010011

| סה"כ לתשלום | מחיר לקוט"ש בא"ג | סה"כ צריכה בקוט"ש | קריאה נוכחית | קריאה קודמת | סוג צריכה                | סוג תעריף |
|-------------|------------------|-------------------|--------------|-------------|--------------------------|-----------|
|             |                  |                   | 30/09/18     | 01/09/18    | פרטי חשבון עבור תאריכים: |           |
| ₪ 4,885.27  | 46.96            | 10,403.05         | 929,623.97   | 919,220.93  | פסגה                     | 777       |
| ₪ 2,267.19  | 39.12            | 5,795.48          | 353,472.38   | 347,676.89  | גבע                      | 778       |
| ₪ 495.64    | 32.52            | 1,524.11          | 423,331.69   | 421,807.58  | שפל                      | 779       |

סה"כ צריכה לדייר:

| סה"כ לתשלום | סה"כ צריכה בקוט"ש | סה"כ צריכה שפל | סה"כ צריכה גבע | סה"כ צריכה בפסגה | שיא ביקוש |
|-------------|-------------------|----------------|----------------|------------------|-----------|
| ₪ 7,648.10  | 17,722.64         | 1,524.11       | 5,795.48       | 10,403.05        | 86.35     |
|             |                   | ₪ 495.64       | ₪ 2,267.19     | ₪ 4,885.27       |           |

|            |                    |                     |
|------------|--------------------|---------------------|
| ₪ 188.00   | <b>תשלום קבוע</b>  |                     |
| ₪ 7,836.10 | <b>סה"כ לתשלום</b> | <b>לא כולל מע"מ</b> |

התפלגות חיוב בש"ח לפי תע"ז

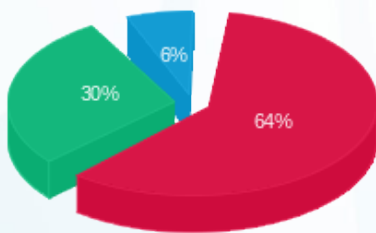

- פסגה (₪ 4,885.27)
- גבע (₪ 2,267.19)
- שפל (₪ 495.64)

הסטוריית צריכה בקוט"ש

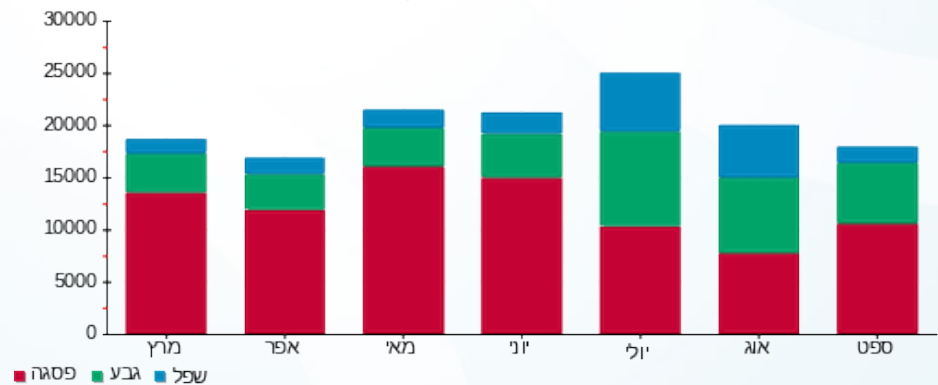

11/10/18 תאריך הפקה:  
 30/09/18 תאריך קריאה נוכחית:  
 01/09/18 תאריך קריאה קודמת:

שם דייר: אביחי צונה  
 שם אתר: קניון רמות

**לקוח/ה נכבד/ה, אנו מתכבדים להגיש את חישוב צריכת החשמל לתקופה 01/09/18 - 30/09/18:**

**אביחי צונה - 4 - 16193911**

| סה"כ לתשלום | מחיר לקוט"ש בא"ג | סה"כ צריכה בקוט"ש | קריאה נוכחית | קריאה קודמת | סוג צריכה                | סוג תעריף |
|-------------|------------------|-------------------|--------------|-------------|--------------------------|-----------|
|             |                  |                   | 30/09/18     | 01/09/18    | פרטי חשבון עבור תאריכים: |           |
| ₪ 0.00      | 46.96            | 0.00              | 424.30       | 424.30      | פסגה                     | 777       |
| ₪ 0.00      | 39.12            | 0.00              | 205.60       | 205.60      | גבע                      | 778       |
| ₪ 0.00      | 32.52            | 0.00              | 734.90       | 734.90      | שפל                      | 779       |

**סה"כ צריכה לדייר:**

| סה"כ לתשלום | סה"כ צריכה בקוט"ש | סה"כ צריכה שפל | סה"כ צריכה גבע | סה"כ צריכה בפסגה | שיא ביקוש |
|-------------|-------------------|----------------|----------------|------------------|-----------|
| ₪ 0.00      | 0.00              | 0.00           | 0.00           | 0.00             |           |
|             |                   | ₪ 0.00         | ₪ 0.00         | ₪ 0.00           |           |

|          |                    |                     |
|----------|--------------------|---------------------|
| ₪ 188.00 | <b>תשלום קבוע</b>  |                     |
| ₪ 188.00 | <b>סה"כ לתשלום</b> | <b>לא כולל מע"מ</b> |

**התפלגות חיוב בש"ח לפי תעו"ז**

פסגה (₪ 0.00)  
 גבע (₪ 0.00)  
 שפל (₪ 0.00)

**הסטוריית צריכה בקוט"ש**

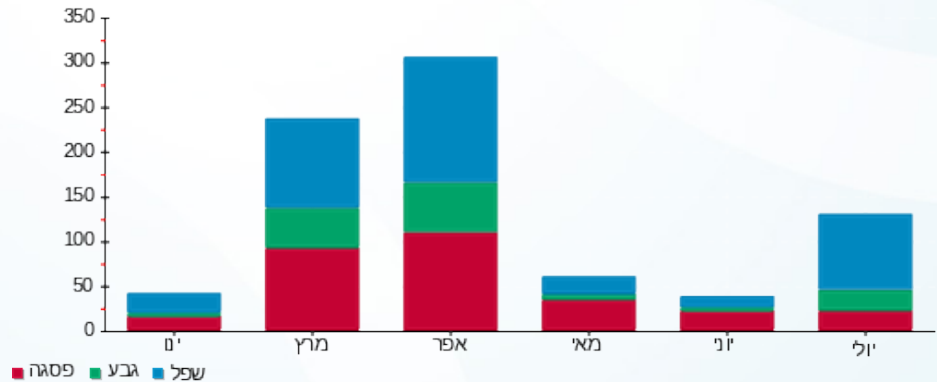

11/10/18 תאריך הפקה:  
 30/09/18 תאריך קריאה נוכחית:  
 01/09/18 תאריך קריאה קודמת:

שם דייר: אולפן 2020025  
 שם אתר: קניון רמות

**לקוח/ה נכבד/ה, אנו מתכבדים להגיש את חישוב צריכת החשמל לתקופה 01/09/18 - 30/09/18:**

**אולפן 2020025 - 5 - 81018555**

| סוג תעריף                | סוג צריכה | קריאה קודמת | קריאה נוכחית | סה"כ צריכה בקוט"ש | מחיר לקוט"ש בא"ג | סה"כ לתשלום |
|--------------------------|-----------|-------------|--------------|-------------------|------------------|-------------|
| פרטי חשבון עבור תאריכים: |           |             |              |                   |                  |             |
| 777                      | פסגה      | 01/09/18    | 30/09/18     | 1,270.05          | 46.96            | 596.41 ₪    |
| 778                      | גבע       | 21,658.51   | 22,241.65    | 583.14            | 39.12            | 228.12 ₪    |
| 779                      | שפל       | 43,259.39   | 44,045.70    | 786.31            | 32.52            | 255.71 ₪    |

**סה"כ צריכה לדייר:**

| שיא ביקוש | סה"כ צריכה בפסגה | סה"כ צריכה גבע | סה"כ צריכה שפל | סה"כ צריכה בקוט"ש | סה"כ לתשלום |
|-----------|------------------|----------------|----------------|-------------------|-------------|
| 15.30     | 1,270.05         | 583.14         | 786.31         | 2,639.50          | 1,080.25 ₪  |
|           | 596.41 ₪         | 228.12 ₪       | 255.71 ₪       |                   |             |

|            |                    |                     |
|------------|--------------------|---------------------|
| 188.00 ₪   | <b>תשלום קבוע</b>  |                     |
| 1,268.25 ₪ | <b>סה"כ לתשלום</b> | <b>לא כולל מע"מ</b> |

התפלגות חיוב בש"ח לפי תע"ז

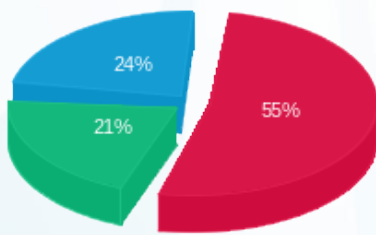

■ פסגה (596.41 ₪)  
 ■ גבע (228.12 ₪)  
 ■ שפל (255.71 ₪)

הסטוריית צריכה בקוט"ש

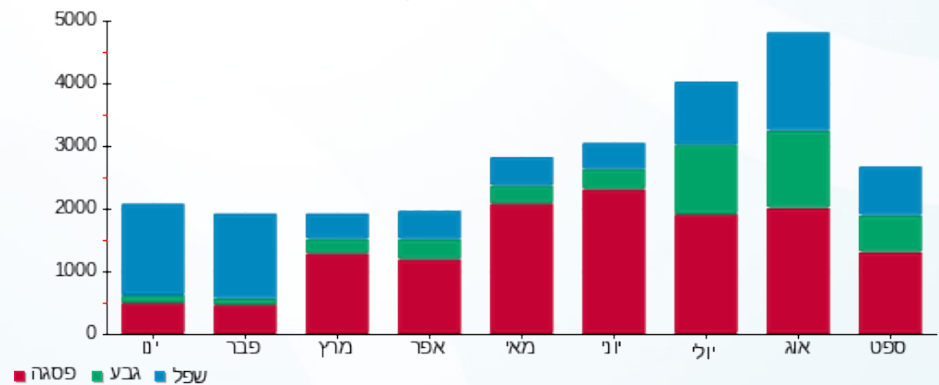



11/10/18

תאריך הפקה:

שם דייר: אופטיקה הלפרין 2010025

30/09/18

תאריך קריאה נוכחית:

שם אתר: קניון רמות

01/09/18

תאריך קריאה קודמת:

לקוח/ה נכבד/ה, אנו מתכבדים להגיש את חישוב צריכת החשמל לתקופה 01/09/18 - 30/09/18:

אופטיקה הלפרין 2010025 - 2 - 81014966

| סוג תעריף                | סוג צריכה | קריאה קודמת | קריאה נוכחית | סה"כ צריכה בקוט"ש | מחיר לקוט"ש בא"ג | סה"כ לתשלום |
|--------------------------|-----------|-------------|--------------|-------------------|------------------|-------------|
| פרטי חשבון עבור תאריכים: |           |             |              |                   |                  |             |
| 777                      | פסגה      | 01/09/18    | 30/09/18     | 1,450.25          | 46.96            | 681.04 ₪    |
| 778                      | גבע       | 49,207.45   | 49,907.35    | 699.90            | 39.12            | 273.80 ₪    |
| 779                      | שפל       | 84,217.10   | 85,048.60    | 831.50            | 32.52            | 270.40 ₪    |

סה"כ צריכה לדייר:

| שיא ביקוש | סה"כ צריכה בפסגה | סה"כ צריכה גבע | סה"כ צריכה שפל | סה"כ צריכה בקוט"ש | סה"כ לתשלום |
|-----------|------------------|----------------|----------------|-------------------|-------------|
| 10.05     | 1,450.25         | 699.90         | 831.50         | 2,981.65          | 1,225.24 ₪  |
|           | 681.04 ₪         | 273.80 ₪       | 270.40 ₪       |                   |             |

|            |             |              |
|------------|-------------|--------------|
| 188.00 ₪   | תשלום קבוע  |              |
| 1,413.24 ₪ | סה"כ לתשלום | לא כולל מע"מ |

התפלגות חיוב בש"ח לפי תע"ז

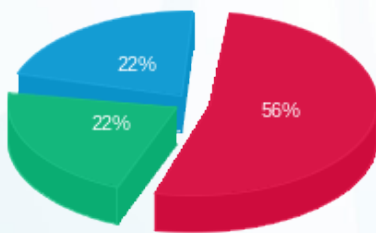

- פסגה (681.04 ₪) 22%
- גבע (273.80 ₪) 22%
- שפל (270.40 ₪) 56%

הסטוריית צריכה בקוט"ש

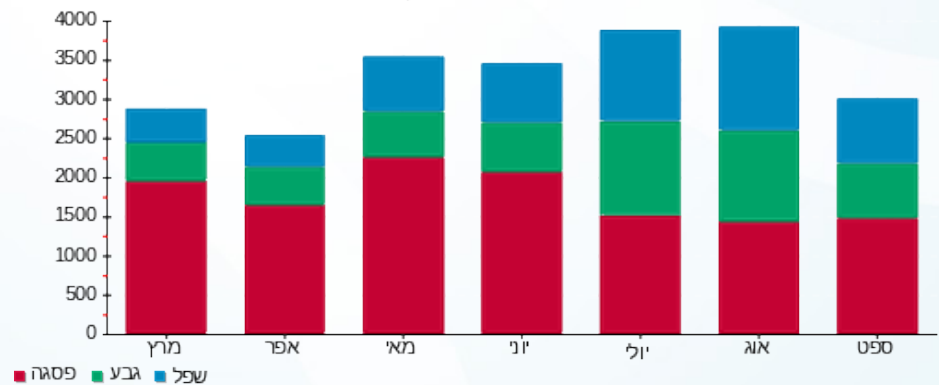



11/10/18

תאריך הפקה:

שם דייר: אורטופדיה

30/09/18

תאריך קריאה נוכחית:

שם אתר: קניון רמות

01/09/18

תאריך קריאה קודמת:

לקוח/ה נכבד/ה, אנו מתכבדים להגיש את חישוב צריכת החשמל לתקופה 01/09/18 - 30/09/18:

אורטופדיה - 7 - 81018871

| סה"כ לתשלום | מחיר לקוט"ש בא"ג | סה"כ צריכה בקוט"ש | קריאה נוכחית | קריאה קודמת | סוג צריכה                | סוג תעריף |
|-------------|------------------|-------------------|--------------|-------------|--------------------------|-----------|
|             |                  |                   | 30/09/18     | 01/09/18    | פרטי חשבון עבור תאריכים: |           |
| ₪ 303.08    | 46.96            | 645.41            | 28,739.70    | 28,094.29   | פסגה                     | 777       |
| ₪ 124.76    | 39.12            | 318.91            | 9,746.40     | 9,427.49    | גבע                      | 778       |
| ₪ 38.01     | 32.52            | 116.89            | 21,079.85    | 20,962.96   | שפל                      | 779       |

סה"כ צריכה לדייר:

| סה"כ לתשלום | סה"כ צריכה בקוט"ש | סה"כ צריכה שפל | סה"כ צריכה גבע | סה"כ צריכה בפסגה | שיא ביקוש |
|-------------|-------------------|----------------|----------------|------------------|-----------|
| ₪ 465.85    | 1,081.21          | 116.89         | 318.91         | 645.41           | 6.05      |
|             |                   | ₪ 38.01        | ₪ 124.76       | ₪ 303.08         |           |

|          |                    |                     |
|----------|--------------------|---------------------|
| ₪ 188.00 | <b>תשלום קבוע</b>  |                     |
| ₪ 653.85 | <b>סה"כ לתשלום</b> | <b>לא כולל מע"מ</b> |

התפלגות חיוב בש"ח לפי תע"ז

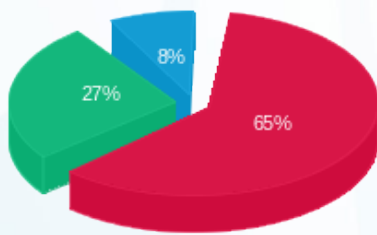

- פסגה (₪ 303.08)
- גבע (₪ 124.76)
- שפל (₪ 38.01)

הסטוריית צריכה בקוט"ש

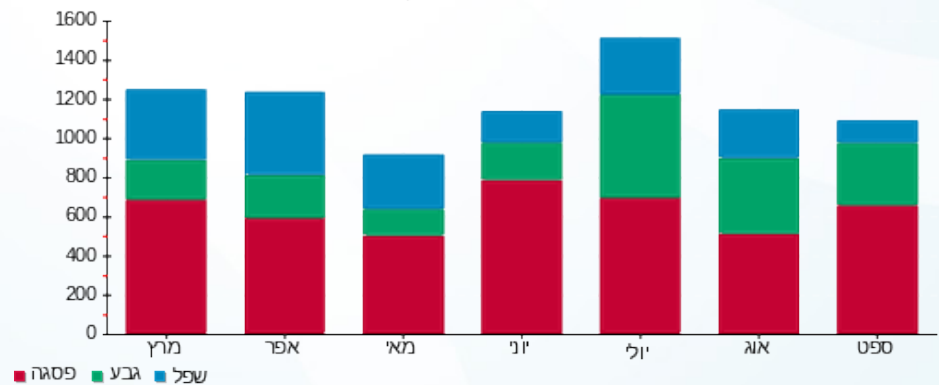

11/10/18 תאריך הפקה:  
 30/09/18 תאריך קריאה נוכחית:  
 01/09/18 תאריך קריאה קודמת:

שם דייר: אפנדיס סחר בע"מ 2010052  
 שם אתר: קניון רמות

**לקוח/ה נכבד/ה, אנו מתכבדים להגיש את חישוב צריכת החשמל לתקופה 01/09/18 - 30/09/18:**

אפנדיס סחר בע"מ 2010052 - 5 - 81019479

| סוג תעריף                | סוג צריכה | קריאה קודמת | קריאה נוכחית | סה"כ צריכה בקוט"ש | מחיר לקוט"ש בא"ג | סה"כ לתשלום |
|--------------------------|-----------|-------------|--------------|-------------------|------------------|-------------|
| פרטי חשבון עבור תאריכים: |           |             |              |                   |                  |             |
| 777                      | פסגה      | 01/09/18    | 30/09/18     | 1,194.21          | 46.96            | 560.80 ₪    |
| 778                      | גבע       | 38,821.64   | 39,774.85    | 953.21            | 39.12            | 372.90 ₪    |
| 779                      | שפל       | 77,523.50   | 78,079.90    | 556.40            | 32.52            | 180.94 ₪    |

**סה"כ צריכה לדייר:**

| שיא ביקוש | סה"כ צריכה בפסגה | סה"כ צריכה גבע | סה"כ צריכה שפל | סה"כ צריכה בקוט"ש | סה"כ לתשלום |
|-----------|------------------|----------------|----------------|-------------------|-------------|
| 8.75      | 1,194.21         | 953.21         | 556.40         | 2,703.82          | 1,114.64 ₪  |
|           | 180.94 ₪         | 372.90 ₪       | 560.80 ₪       |                   |             |

|            |                    |                     |
|------------|--------------------|---------------------|
| 188.00 ₪   | <b>תשלום קבוע</b>  |                     |
| 1,302.64 ₪ | <b>סה"כ לתשלום</b> | <b>לא כולל מע"מ</b> |

התפלגות חיוב בש"ח לפי תע"ז

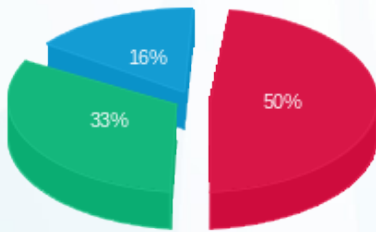

■ פסגה (560.80 ₪)  
 ■ גבע (372.90 ₪)  
 ■ שפל (180.94 ₪)

הסטוריית צריכה בקוט"ש

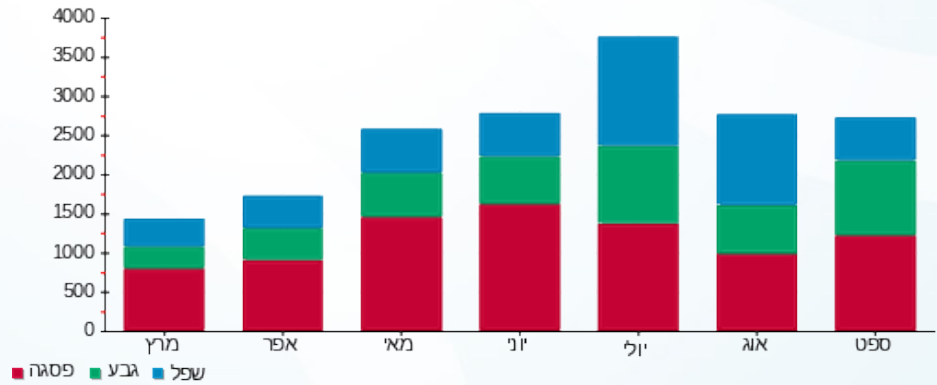

11/10/18 תאריך הפקה:  
 30/09/18 תאריך קריאה נוכחית:  
 01/09/18 תאריך קריאה קודמת:

שם דייר: אקסט קרדית 2010021  
 שם אתר: קניון רמות

**לקוח/ה נכבד/ה, אנו מתכבדים להגיש את חישוב צריכת החשמל לתקופה 01/09/18 - 30/09/18:**

**אקסט קרדית 2010021 - 6 - 81018555**

| סה"כ לתשלום | מחיר לקוט"ש בא"ג | סה"כ צריכה בקוט"ש | קריאה נוכחית | קריאה קודמת | סוג צריכה                | סוג תעריף |
|-------------|------------------|-------------------|--------------|-------------|--------------------------|-----------|
|             |                  |                   | 30/09/18     | 01/09/18    | פרטי חשבון עבור תאריכים: |           |
| 109.43 ₪    | 46.96            | 233.02            | 34,748.90    | 34,515.88   | פסגה                     | 777       |
| 63.33 ₪     | 39.12            | 161.88            | 12,949.75    | 12,787.87   | גבע                      | 778       |
| 81.35 ₪     | 32.52            | 250.14            | 35,073.05    | 34,822.91   | שפל                      | 779       |

**סה"כ צריכה לדייר:**

| סה"כ לתשלום | סה"כ צריכה בקוט"ש | סה"כ צריכה שפל | סה"כ צריכה גבע | סה"כ צריכה בפסגה | שיא ביקוש |
|-------------|-------------------|----------------|----------------|------------------|-----------|
| 254.10 ₪    | 645.04            | 250.14         | 161.88         | 233.02           | 3.30      |
|             |                   | 81.35 ₪        | 63.33 ₪        | 109.43 ₪         |           |

|          |                    |                     |
|----------|--------------------|---------------------|
| 188.00 ₪ | <b>תשלום קבוע</b>  |                     |
| 442.10 ₪ | <b>סה"כ לתשלום</b> | <b>לא כולל מע"מ</b> |

התפלגות חיוב בש"ח לפי תעו"ז

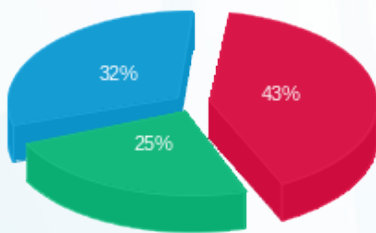

■ פסגה (109.43 ₪)  
 ■ גבע (63.33 ₪)  
 ■ שפל (81.35 ₪)

הסטוריית צריכה בקוט"ש

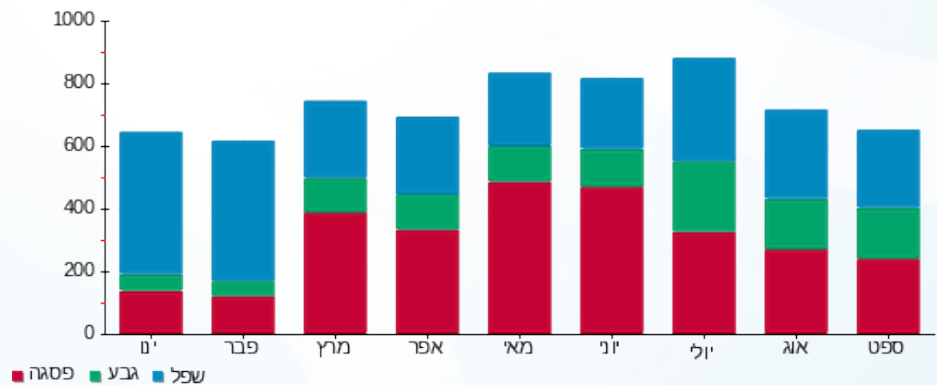

11/10/18 תאריך הפקה:  
 30/09/18 תאריך קריאה נוכחית:  
 01/09/18 תאריך קריאה קודמת:

שם דייר: אריק קפלן  
 שם אתר: קניון רמות

**לקוח/ה נכבד/ה, אנו מתכבדים להגיש את חישוב צריכת החשמל לתקופה 01/09/18 - 30/09/18:**

**אריק קפלן - 8 - 81018555**

| סה"כ לתשלום | מחיר לקוט"ש בא"ג | סה"כ צריכה בקוט"ש | קריאה נוכחית | קריאה קודמת | סוג צריכה                | סוג תעריף |
|-------------|------------------|-------------------|--------------|-------------|--------------------------|-----------|
|             |                  |                   | 30/09/18     | 01/09/18    | פרטי חשבון עבור תאריכים: |           |
| 167.95 ₪    | 46.96            | 357.65            | 21,674.20    | 21,316.55   | פסגה                     | 777       |
| 49.52 ₪     | 39.12            | 126.60            | 6,542.50     | 6,415.90    | גבע                      | 778       |
| 5.11 ₪      | 32.52            | 15.70             | 10,528.10    | 10,512.40   | שפל                      | 779       |

**סה"כ צריכה לדייר:**

| סה"כ לתשלום | סה"כ צריכה בקוט"ש | סה"כ צריכה שפל | סה"כ צריכה גבע | סה"כ צריכה בפסגה | שיא ביקוש |
|-------------|-------------------|----------------|----------------|------------------|-----------|
| 222.58 ₪    | 499.95            | 15.70          | 126.60         | 357.65           | 3.80      |
|             |                   | 5.11 ₪         | 49.52 ₪        | 167.95 ₪         |           |

|          |                    |                     |
|----------|--------------------|---------------------|
| 188.00 ₪ | <b>תשלום קבוע</b>  |                     |
| 410.58 ₪ | <b>סה"כ לתשלום</b> | <b>לא כולל מע"מ</b> |

התפלגות חיוב בש"ח לפי תעו"ז

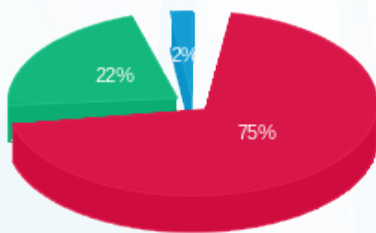

- פסגה (167.95 ₪)
- גבע (49.52 ₪)
- שפל (5.11 ₪)

הסטוריית צריכה בקוט"ש

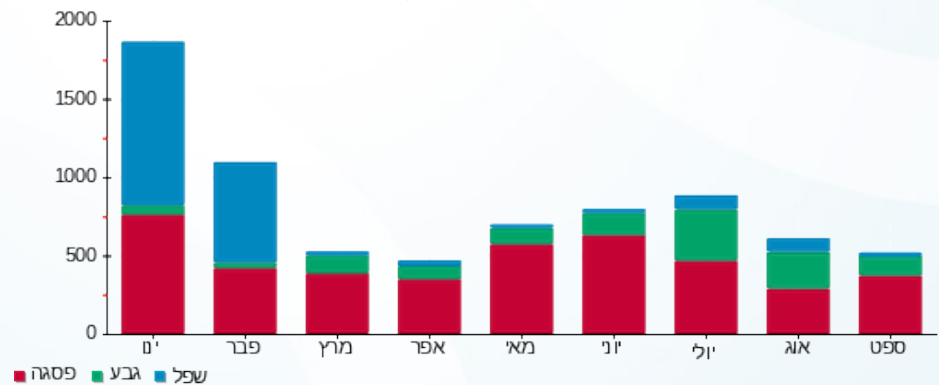

11/10/18 תאריך הפקה:  
 30/09/18 תאריך קריאה נוכחית:  
 01/09/18 תאריך קריאה קודמת:

שם דייר: ביבי סטאר 2010034  
 שם אתר: קניון רמות

**לקוח/ה נכבד/ה, אנו מתכבדים להגיש את חישוב צריכת החשמל לתקופה 01/09/18 - 30/09/18:**

**ביבי סטאר 2010034 - 1 - 81017925**

| סוג תעריף                | סוג צריכה | קריאה קודמת | קריאה נוכחית | סה"כ צריכה בקוט"ש | מחיר לקוט"ש בא"ג | סה"כ לתשלום |
|--------------------------|-----------|-------------|--------------|-------------------|------------------|-------------|
| פרטי חשבון עבור תאריכים: |           |             |              |                   |                  |             |
| 777                      | פסגה      | 01/09/18    | 30/09/18     | 4,317.30          | 46.96            | 2,027.40 ₪  |
| 778                      | גבע       | 96,423.66   | 98,444.00    | 2,020.34          | 39.12            | 790.36 ₪    |
| 779                      | שפל       | 138,341.74  | 140,008.00   | 1,666.26          | 32.52            | 541.87 ₪    |

**סה"כ צריכה לדייר:**

| שיא ביקוש | סה"כ צריכה בפסגה | סה"כ צריכה גבע | סה"כ צריכה שפל | סה"כ צריכה בקוט"ש | סה"כ לתשלום |
|-----------|------------------|----------------|----------------|-------------------|-------------|
| 35.60     | 4,317.30         | 2,020.34       | 1,666.26       | 8,003.90          | 3,359.63 ₪  |
|           | 2,027.40 ₪       | 790.36 ₪       | 541.87 ₪       |                   |             |

|            |                    |                     |
|------------|--------------------|---------------------|
| 188.00 ₪   | <b>תשלום קבוע</b>  |                     |
| 3,547.63 ₪ | <b>סה"כ לתשלום</b> | <b>לא כולל מע"מ</b> |

התפלגות חיוב בש"ח לפי תע"ז

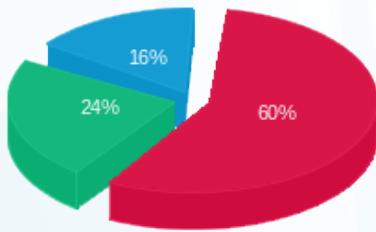

■ פסגה (2,027.40 ₪)  
 ■ גבע (790.36 ₪)  
 ■ שפל (541.87 ₪)

הסטוריית צריכה בקוט"ש

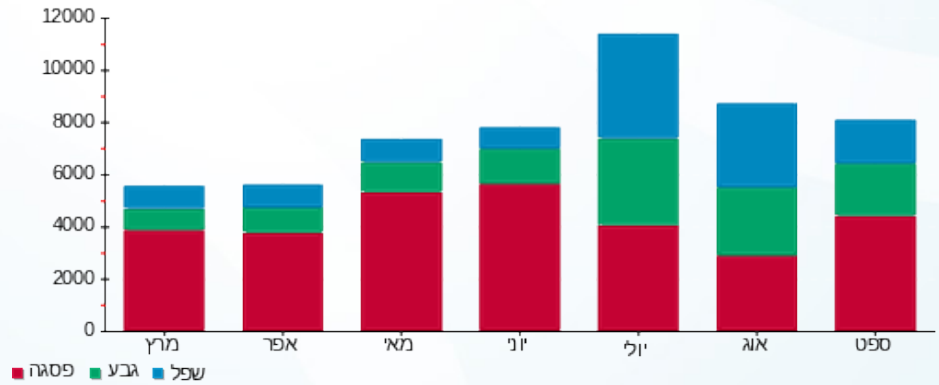

11/10/18 תאריך הפקה:  
 30/09/18 תאריך קריאה נוכחית:  
 01/09/18 תאריך קריאה קודמת:

שם דייר: בננה 2010016  
 שם אתר: קניון רמות

**לקוח/ה נכבד/ה, אנו מתכבדים להגיש את חישוב צריכת החשמל לתקופה 01/09/18 - 30/09/18:**

**בננה 2010016 - 6 - 81018751**

| סה"כ לתשלום | מחיר לקוט"ש בא"ג | סה"כ צריכה בקוט"ש | קריאה נוכחית | קריאה קודמת | סוג צריכה                | סוג תעריף |
|-------------|------------------|-------------------|--------------|-------------|--------------------------|-----------|
|             |                  |                   | 30/09/18     | 01/09/18    | פרטי חשבון עבור תאריכים: |           |
| 167.22 ₪    | 46.96            | 356.10            | 61,387.15    | 61,031.05   | פסגה                     | 777       |
| 53.56 ₪     | 39.12            | 136.90            | 18,204.75    | 18,067.85   | גבע                      | 778       |
| 19.17 ₪     | 32.52            | 58.95             | 32,278.40    | 32,219.45   | שפל                      | 779       |

**סה"כ צריכה לדייר:**

| סה"כ לתשלום | סה"כ צריכה בקוט"ש | סה"כ צריכה שפל | סה"כ צריכה גבע | סה"כ צריכה בפסגה | שיא ביקוש |
|-------------|-------------------|----------------|----------------|------------------|-----------|
| 239.95 ₪    | 551.95            | 58.95          | 136.90         | 356.10           | 4.80      |
|             |                   | 19.17 ₪        | 53.56 ₪        | 167.22 ₪         |           |

|          |                    |                     |
|----------|--------------------|---------------------|
| 188.00 ₪ | <b>תשלום קבוע</b>  |                     |
| 427.95 ₪ | <b>סה"כ לתשלום</b> | <b>לא כולל מע"מ</b> |

התפלגות חיוב בש"ח לפי תעו"ז

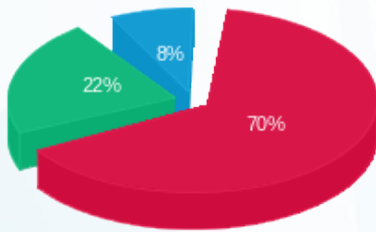

■ פסגה (167.22 ₪)  
 ■ גבע (53.56 ₪)  
 ■ שפל (19.17 ₪)

הסטוריית צריכה בקוט"ש

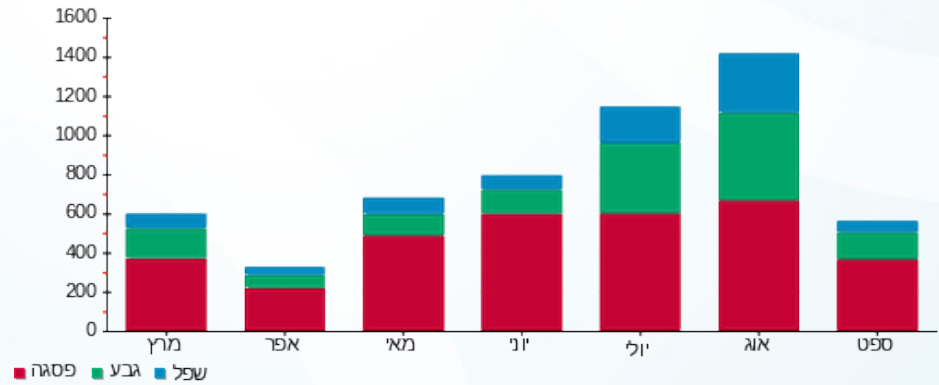

11/10/18 תאריך הפקה:  
 30/09/18 תאריך קריאה נוכחית:  
 01/09/18 תאריך קריאה קודמת:

שם דייר: בנק לאומי 2010004  
 שם אתר: קניון רמות

**לקוח/ה נכבד/ה, אנו מתכבדים להגיש את חישוב צריכת החשמל לתקופה 01/09/18 - 30/09/18:**

**בנק לאומי 2010004 - 8 - 81019479**

| סה"כ לתשלום | מחיר לקוט"ש בא"ג | סה"כ צריכה בקוט"ש | קריאה נוכחית | קריאה קודמת | סוג צריכה                | סוג תעריף |
|-------------|------------------|-------------------|--------------|-------------|--------------------------|-----------|
|             |                  |                   | 30/09/18     | 01/09/18    | פרטי חשבון עבור תאריכים: |           |
| ₪ 718.30    | 46.96            | 1,529.60          | 209,011.80   | 207,482.20  | פסגה                     | 777       |
| ₪ 452.53    | 39.12            | 1,156.77          | 80,599.20    | 79,442.43   | גבע                      | 778       |
| ₪ 528.41    | 32.52            | 1,624.86          | 167,785.40   | 166,160.54  | שפל                      | 779       |

**סה"כ צריכה לדייר:**

| סה"כ לתשלום | סה"כ צריכה בקוט"ש | סה"כ צריכה שפל | סה"כ צריכה גבע | סה"כ צריכה בפסגה | שיא ביקוש |
|-------------|-------------------|----------------|----------------|------------------|-----------|
| ₪ 1,699.23  | 4,311.23          | 1,624.86       | 1,156.77       | 1,529.60         | 18.60     |
|             |                   | ₪ 528.41       | ₪ 452.53       | ₪ 718.30         |           |

|            |                    |                     |
|------------|--------------------|---------------------|
| ₪ 188.00   | <b>תשלום קבוע</b>  |                     |
| ₪ 1,887.23 | <b>סה"כ לתשלום</b> | <b>לא כולל מע"מ</b> |

התפלגות חיוב בש"ח לפי תעו"ז

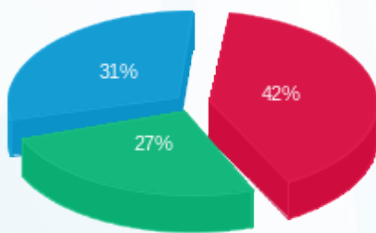

■ פסגה (₪ 718.30)  
 ■ גבע (₪ 452.53)  
 ■ שפל (₪ 528.41)

הסטוריית צריכה בקוט"ש

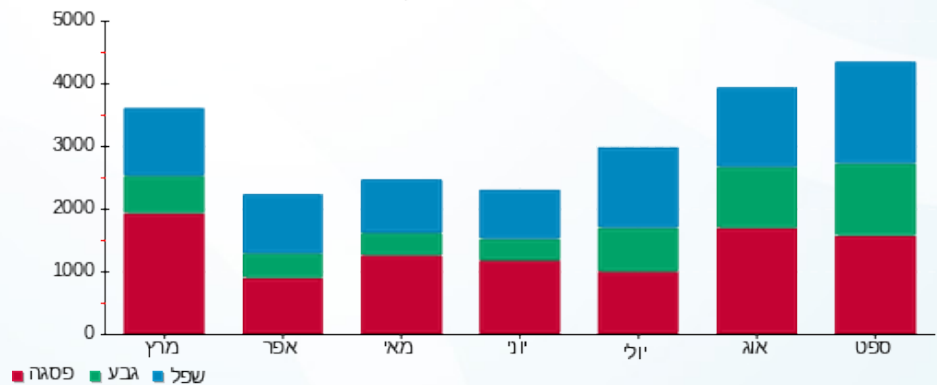



11/10/18

תאריך הפקה:

שם דייר: בנק מזרחי

30/09/18

תאריך קריאה נוכחית:

שם אתר: קניון רמות

01/09/18

תאריך קריאה קודמת:

לקוח/ה נכבד/ה, אנו מתכבדים להגיש את חישוב צריכת החשמל לתקופה 01/09/18 - 30/09/18:

בנק מזרחי - 5 - 81018871

| סה"כ לתשלום | מחיר לקוט"ש בא"ג | סה"כ צריכה בקוט"ש | קריאה נוכחית | קריאה קודמת | סוג צריכה | סוג תעריף                |
|-------------|------------------|-------------------|--------------|-------------|-----------|--------------------------|
|             |                  |                   | 30/09/18     | 01/09/18    |           | פרטי חשבון עבור תאריכים: |
| ₪ 676.33    | 46.96            | 1,440.22          | 154,922.80   | 153,482.58  | פסגה      | 777                      |
| ₪ 345.81    | 39.12            | 883.98            | 53,398.70    | 52,514.72   | גבע       | 778                      |
| ₪ 463.32    | 32.52            | 1,424.71          | 87,412.60    | 85,987.89   | שפל       | 779                      |

סה"כ צריכה לדייר:

| סה"כ לתשלום | סה"כ צריכה בקוט"ש | סה"כ צריכה שפל | סה"כ צריכה גבע | סה"כ צריכה בפסגה | שיא ביקוש |
|-------------|-------------------|----------------|----------------|------------------|-----------|
| ₪ 1,485.46  | 3,748.91          | 1,424.71       | 883.98         | 1,440.22         | 19.30     |
|             |                   | ₪ 463.32       | ₪ 345.81       | ₪ 676.33         |           |

|            |                    |                     |
|------------|--------------------|---------------------|
| ₪ 188.00   | <b>תשלום קבוע</b>  |                     |
| ₪ 1,673.46 | <b>סה"כ לתשלום</b> | <b>לא כולל מע"מ</b> |

התפלגות חיוב בש"ח לפי תעו"ז

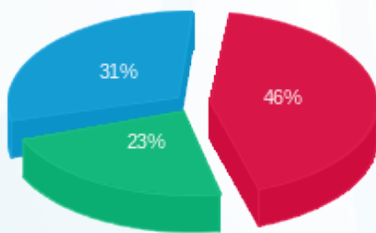

- פסגה (₪ 676.33)
- גבע (₪ 345.81)
- שפל (₪ 463.32)

הסטוריית צריכה בקוט"ש

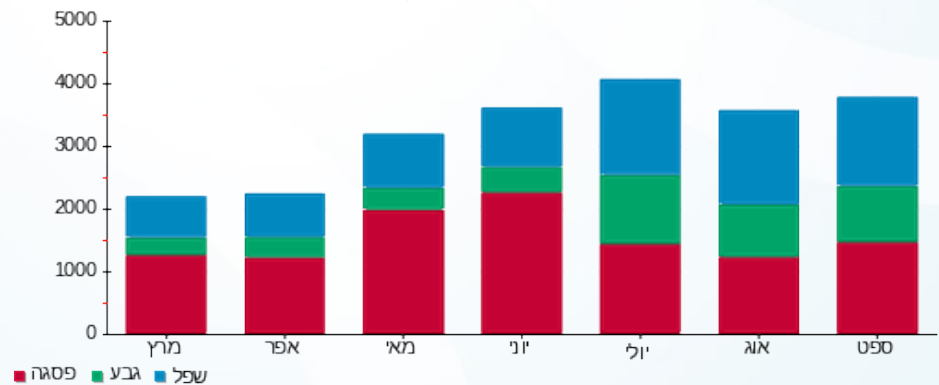

11/10/18 תאריך הפקה:  
 30/09/18 תאריך קריאה נוכחית:  
 01/09/18 תאריך קריאה קודמת:

שם דייר: בנק מרכנתיל דיסקונט חנות 2010019  
 שם אתר: קניון רמות

**לקוח/ה נכבד/ה, אנו מתכבדים להגיש את חישוב צריכת החשמל לתקופה 01/09/18 - 30/09/18:**

**בנק מרכנתיל דיסקונט חנות 2010019 - 1 - 81018555**

| סוג תעריף                | סוג צריכה | קריאה קודמת | קריאה נוכחית | סה"כ צריכה בקוט"ש | מחיר לקוט"ש בא"ג | סה"כ לתשלום |
|--------------------------|-----------|-------------|--------------|-------------------|------------------|-------------|
| פרטי חשבון עבור תאריכים: |           |             |              |                   |                  |             |
| 777                      | פסגה      | 01/09/18    | 30/09/18     | 2,538.08          | 46.96            | 1,191.88 ₪  |
| 778                      | גבע       | 92,216.04   | 93,480.20    | 1,264.16          | 39.12            | 494.54 ₪    |
| 779                      | שפל       | 208,543.54  | 209,853.80   | 1,310.26          | 32.52            | 426.10 ₪    |

**סה"כ צריכה לדייר:**

| שיא ביקוש | סה"כ צריכה בפסגה | סה"כ צריכה גבע | סה"כ צריכה שפל | סה"כ צריכה בקוט"ש | סה"כ לתשלום |
|-----------|------------------|----------------|----------------|-------------------|-------------|
| 26.60     | 2,538.08         | 1,264.16       | 1,310.26       | 5,112.50          | 2,112.52 ₪  |
|           | 1,191.88 ₪       | 494.54 ₪       | 426.10 ₪       |                   |             |

|            |                    |                     |
|------------|--------------------|---------------------|
| 188.00 ₪   | <b>תשלום קבוע</b>  |                     |
| 2,300.52 ₪ | <b>סה"כ לתשלום</b> | <b>לא כולל מע"מ</b> |

התפלגות חיוב בש"ח לפי תע"ז

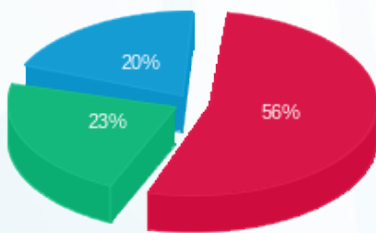

פסגה (1,191.88 ₪) 20%  
 גבע (494.54 ₪) 23%  
 שפל (426.10 ₪) 56%

הסטוריית צריכה בקוט"ש

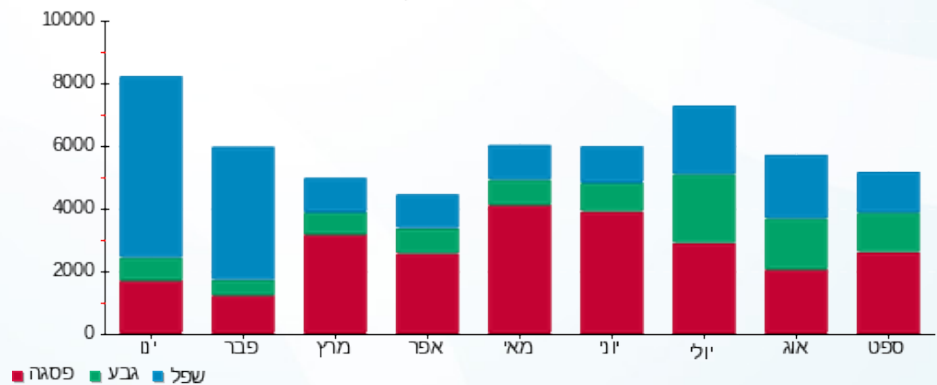



11/10/18

תאריך הפקה:

שם דייר: גוטסמן ובניו

30/09/18

תאריך קריאה נוכחית:

שם אתר: קניון רמות

01/09/18

תאריך קריאה קודמת:

לקוח/ה נכבד/ה, אנו מתכבדים להגיש את חישוב צריכת החשמל לתקופה 01/09/18 - 30/09/18:

גוטסמן ובניו - 1 - 16193839

| סה"כ לתשלום | מחיר לקוט"ש בא"ג | סה"כ צריכה בקוט"ש | קריאה נוכחית | קריאה קודמת | סוג צריכה                | סוג תעריף |
|-------------|------------------|-------------------|--------------|-------------|--------------------------|-----------|
|             |                  |                   | 30/09/18     | 01/09/18    | פרטי חשבון עבור תאריכים: |           |
| 0.00 ₪      | 46.96            | 0.00              | 422,532.00   | 422,532.00  | פסגה                     | 777       |
| 0.00 ₪      | 39.12            | 0.00              | 212,038.00   | 212,038.00  | גבע                      | 778       |
| 30,330.10 ₪ | 32.52            | 93,266.00         | 926,104.00   | 832,838.00  | שפל                      | 779       |

מיזוג אוויר להעמסה

| סה"כ לתשלום | מחיר לקוט"ש בא"ג | סה"כ צריכה בקוט"ש | קריאה נוכחית | קריאה קודמת | סוג צריכה                | סוג תעריף |
|-------------|------------------|-------------------|--------------|-------------|--------------------------|-----------|
|             |                  |                   | 30/09/18     | 01/09/18    | פרטי חשבון עבור תאריכים: |           |
| 0.00 ₪      | 46.96            | 0.00              |              |             | פסגה                     | 777       |
| 0.00 ₪      | 39.12            | 0.00              |              |             | גבע                      | 778       |
| 8,472.44 ₪  | 32.52            | 26,053.00         |              |             | שפל                      | 779       |

סה"כ צריכה לדייר:

| שיא ביקוש | סה"כ צריכה בפסגה | סה"כ צריכה גבע | סה"כ צריכה שפל | סה"כ צריכה בקוט"ש | סה"כ לתשלום |
|-----------|------------------|----------------|----------------|-------------------|-------------|
| 187.90    | 0.00             | 0.00           | 119,319.00     | 119,319.00        | 38,802.54 ₪ |
|           | 0.00 ₪           | 0.00 ₪         | 38,802.54 ₪    |                   |             |

|             |                    |                     |
|-------------|--------------------|---------------------|
| 188.00 ₪    | <b>תשלום קבוע</b>  |                     |
| 38,990.54 ₪ | <b>סה"כ לתשלום</b> | <b>לא כולל מע"מ</b> |

התפלגות חיוב בש"ח לפי תעו"ז

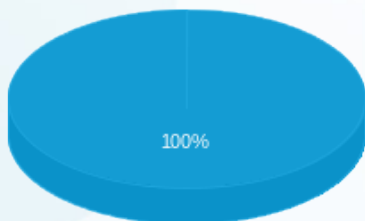

- פסגה (0.00 ₪) - 0%
- גבע (0.00 ₪) - 0%
- שפל (38,802.54 ₪) - 100%

הסטוריית צריכה בקוט"ש

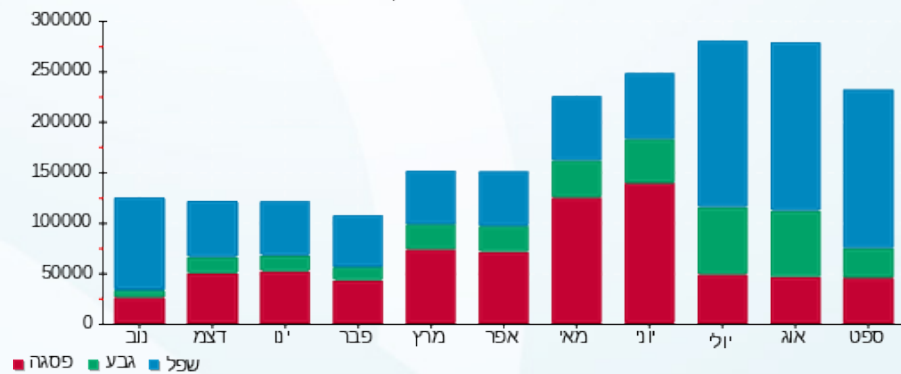

11/10/18 תאריך הפקה:  
 30/09/18 תאריך קריאה נוכחית:  
 01/09/18 תאריך קריאה קודמת:

שם דייר: גולברי 2010055  
 שם אתר: קניון רמות

**לקוח/ה נכבד/ה, אנו מתכבדים להגיש את חישוב צריכת החשמל לתקופה 01/09/18 - 30/09/18:**

גולברי 2010055 - 8 - 81018708

| סה"כ לתשלום | מחיר לקוט"ש בא"ג | סה"כ צריכה בקוט"ש | קריאה נוכחית | קריאה קודמת | סוג צריכה                | סוג תעריף |
|-------------|------------------|-------------------|--------------|-------------|--------------------------|-----------|
|             |                  |                   | 30/09/18     | 01/09/18    | פרטי חשבון עבור תאריכים: |           |
| ₪ 824.04    | 46.96            | 1,754.76          | 94,347.50    | 92,592.74   | פסגה                     | 777       |
| ₪ 399.25    | 39.12            | 1,020.59          | 32,869.60    | 31,849.01   | גבע                      | 778       |
| ₪ 162.73    | 32.52            | 500.41            | 55,429.90    | 54,929.49   | שפל                      | 779       |

**סה"כ צריכה לדייר:**

| סה"כ לתשלום | סה"כ צריכה בקוט"ש | סה"כ צריכה שפל | סה"כ צריכה גבע | סה"כ צריכה בפסגה | שיא ביקוש |
|-------------|-------------------|----------------|----------------|------------------|-----------|
| ₪ 1,386.02  | 3,275.76          | 500.41         | 1,020.59       | 1,754.76         | 10.20     |
|             |                   | ₪ 162.73       | ₪ 399.25       | ₪ 824.04         |           |

|            |                    |                     |
|------------|--------------------|---------------------|
| ₪ 188.00   | <b>תשלום קבוע</b>  |                     |
| ₪ 1,574.02 | <b>סה"כ לתשלום</b> | <b>לא כולל מע"מ</b> |

התפלגות חיוב בש"ח לפי תע"ז

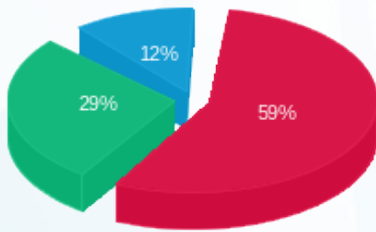

■ פסגה (₪ 824.04)  
 ■ גבע (₪ 399.25)  
 ■ שפל (₪ 162.73)

הסטוריית צריכה בקוט"ש

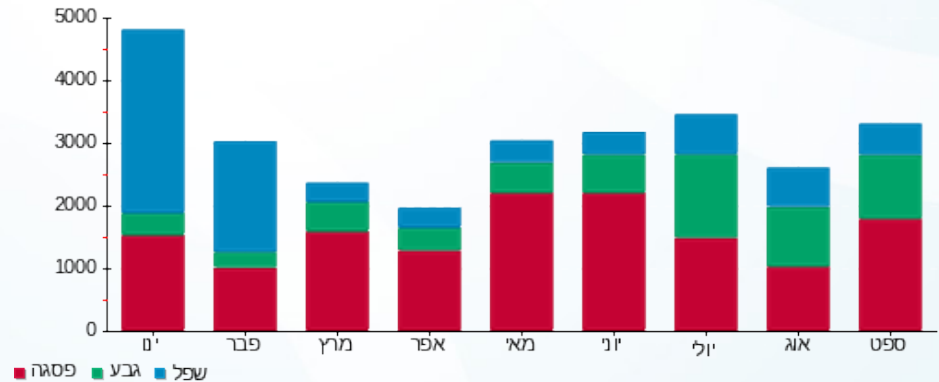



11/10/18

תאריך הפקה:

שם דייר: גולף קידס 2010041

30/09/18

תאריך קריאה נוכחית:

שם אתר: קניון רמות

01/09/18

תאריך קריאה קודמת:

לקוח/ה נכבד/ה, אנו מתכבדים להגיש את חישוב צריכת החשמל לתקופה 01/09/18 - 30/09/18:

גולף קידס 2010041 - 3 - 81018751

| סוג תעריף                | סוג צריכה | קריאה קודמת | קריאה נוכחית | סה"כ צריכה בקוט"ש | מחיר לקוט"ש בא"ג | סה"כ לתשלום |
|--------------------------|-----------|-------------|--------------|-------------------|------------------|-------------|
| פרטי חשבון עבור תאריכים: |           |             |              |                   |                  |             |
| 777                      | פסגה      | 01/09/18    | 30/09/18     | 1,291.90          | 46.96            | 606.68 ₪    |
| 778                      | גבע       | 52,264.00   | 52,915.10    | 651.10            | 39.12            | 254.71 ₪    |
| 779                      | שפל       | 72,098.30   | 72,275.20    | 176.90            | 32.52            | 57.53 ₪     |

סה"כ צריכה לדייר:

| שיא ביקוש | סה"כ צריכה בפסגה | סה"כ צריכה גבע | סה"כ צריכה שפל | סה"כ צריכה בקוט"ש | סה"כ לתשלום |
|-----------|------------------|----------------|----------------|-------------------|-------------|
| 12.10     | 1,291.90         | 651.10         | 176.90         | 2,119.90          | 918.91 ₪    |
|           | 606.68 ₪         | 254.71 ₪       | 57.53 ₪        |                   |             |

|            |             |              |
|------------|-------------|--------------|
| 188.00 ₪   | תשלום קבוע  |              |
| 1,106.91 ₪ | סה"כ לתשלום | לא כולל מע"מ |

התפלגות חיוב בש"ח לפי תעו"ז

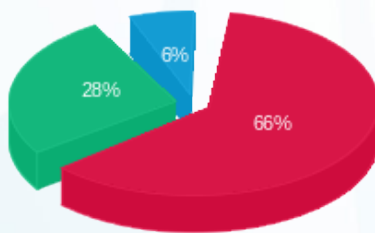

- פסגה (606.68 ₪) - 66%
- גבע (254.71 ₪) - 28%
- שפל (57.53 ₪) - 6%

הסטוריית צריכה בקוט"ש

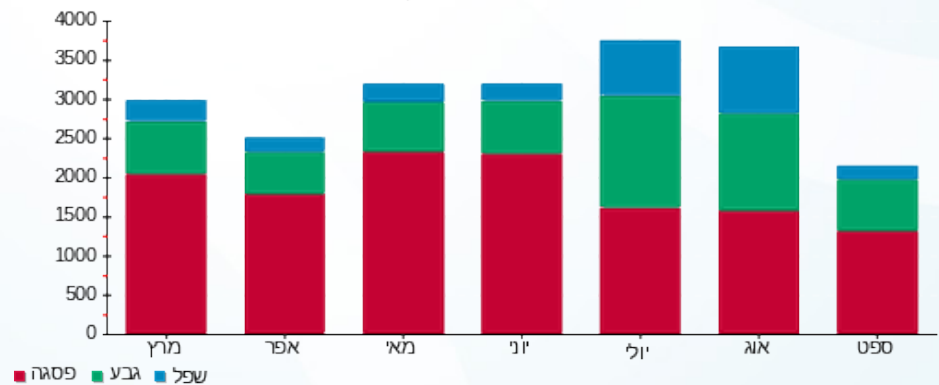



11/10/18

תאריך הפקה:

שם דייר: גלידאים בעמ 2010038

30/09/18

תאריך קריאה נוכחית:

שם אתר: קניון רמות

01/09/18

תאריך קריאה קודמת:

לקוח/ה נכבד/ה, אנו מתכבדים להגיש את חישוב צריכת החשמל לתקופה 01/09/18 - 30/09/18:

גלידאים בעמ 2010038 - 2 - 81019479

| סה"כ לתשלום | מחיר לקוט"ש בא"ג | סה"כ צריכה בקוט"ש | קריאה נוכחית | קריאה קודמת | סוג צריכה                | סוג תעריף |
|-------------|------------------|-------------------|--------------|-------------|--------------------------|-----------|
|             |                  |                   | 30/09/18     | 01/09/18    | פרטי חשבון עבור תאריכים: |           |
| 1,659.06 ₪  | 46.96            | 3,532.92          | 290,894.85   | 287,361.93  | פסגה                     | 777       |
| 1,065.54 ₪  | 39.12            | 2,723.77          | 133,071.00   | 130,347.23  | גבע                      | 778       |
| 1,250.44 ₪  | 32.52            | 3,845.15          | 294,189.90   | 290,344.75  | שפל                      | 779       |

סה"כ צריכה לדייר:

| סה"כ לתשלום | סה"כ צריכה בקוט"ש | סה"כ צריכה שפל | סה"כ צריכה גבע | סה"כ צריכה בפסגה | שיא ביקוש |
|-------------|-------------------|----------------|----------------|------------------|-----------|
| 3,975.04 ₪  | 10,101.84         | 3,845.15       | 2,723.77       | 3,532.92         | 25.15     |
|             |                   | 1,250.44 ₪     | 1,065.54 ₪     | 1,659.06 ₪       |           |

|            |                    |                     |
|------------|--------------------|---------------------|
| 188.00 ₪   | <b>תשלום קבוע</b>  |                     |
| 4,163.04 ₪ | <b>סה"כ לתשלום</b> | <b>לא כולל מע"מ</b> |

התפלגות חיוב בש"ח לפי תעו"ז

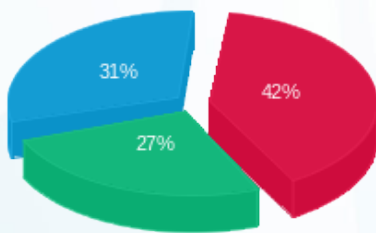

- פסגה (1,659.06 ₪) 27%
- גבע (1,065.54 ₪) 31%
- שפל (1,250.44 ₪) 42%

הסטוריית צריכה בקוט"ש

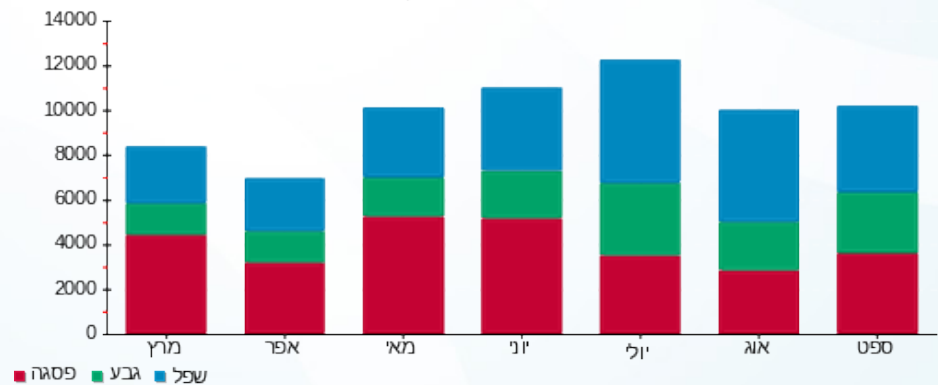



11/10/18

תאריך הפקה:

שם דייר: גלית איטליה 2010058

30/09/18

תאריך קריאה נוכחית:

שם אתר: קניון רמות

01/09/18

תאריך קריאה קודמת:

לקוח/ה נכבד/ה, אנו מתכבדים להגיש את חישוב צריכת החשמל לתקופה 01/09/18 - 30/09/18:

גלית איטליה 2010058 - 1 - 81019479

| סה"כ לתשלום | מחיר לקוט"ש בא"ג | סה"כ צריכה בקוט"ש | קריאה נוכחית | קריאה קודמת | סוג צריכה                | סוג תעריף |
|-------------|------------------|-------------------|--------------|-------------|--------------------------|-----------|
|             |                  |                   | 30/09/18     | 01/09/18    | פרטי חשבון עבור תאריכים: |           |
| 247.12 ₪    | 46.96            | 526.23            | 44,119.10    | 43,592.87   | פסגה                     | 777       |
| 38.15 ₪     | 39.12            | 97.52             | 13,143.85    | 13,046.33   | גבע                      | 778       |
| 17.38 ₪     | 32.52            | 53.46             | 21,723.20    | 21,669.74   | שפל                      | 779       |

סה"כ צריכה לדייר:

| סה"כ לתשלום | סה"כ צריכה בקוט"ש | סה"כ צריכה שפל | סה"כ צריכה גבע | סה"כ צריכה בפסגה | שיא ביקוש |
|-------------|-------------------|----------------|----------------|------------------|-----------|
| 302.65 ₪    | 677.20            | 53.46          | 97.52          | 526.23           | 7.35      |
|             |                   | 17.38 ₪        | 38.15 ₪        | 247.12 ₪         |           |

|          |                    |                     |
|----------|--------------------|---------------------|
| 188.00 ₪ | <b>תשלום קבוע</b>  |                     |
| 490.65 ₪ | <b>סה"כ לתשלום</b> | <b>לא כולל מע"מ</b> |

התפלגות חיוב בש"ח לפי תעו"ז

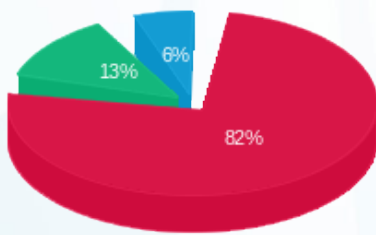

- פסגה (247.12 ₪) 82%
- גבע (38.15 ₪) 13%
- שפל (17.38 ₪) 6%

הסטוריית צריכה בקוט"ש

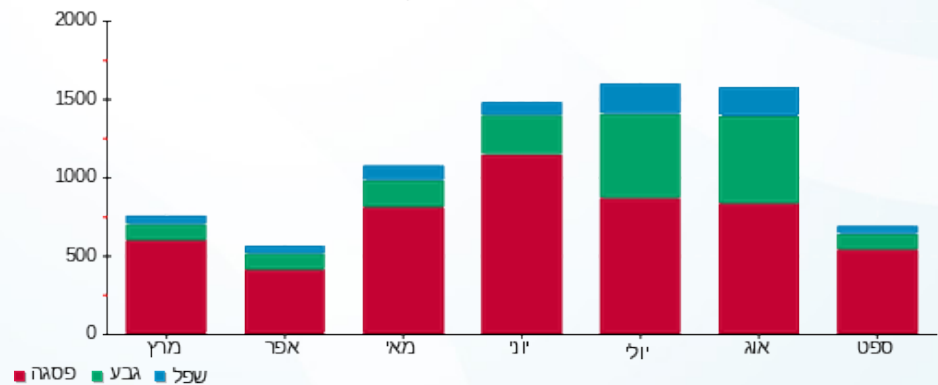

11/10/18 תאריך הפקה:  
 30/09/18 תאריך קריאה נוכחית:  
 01/09/18 תאריך קריאה קודמת:

שם דייר: דלתא 2 - 2010024  
 שם אתר: קניון רמות

**לקוח/ה נכבד/ה, אנו מתכבדים להגיש את חישוב צריכת החשמל לתקופה 01/09/18 - 30/09/18:**

**דלתא 2 - 2010024 - 1 - 16254194**

| סה"כ לתשלום | מחיר לקוט"ש בא"ג | סה"כ צריכה בקוט"ש | קריאה נוכחית | קריאה קודמת | סוג צריכה                | סוג תעריף |
|-------------|------------------|-------------------|--------------|-------------|--------------------------|-----------|
|             |                  |                   | 30/09/18     | 01/09/18    | פרטי חשבון עבור תאריכים: |           |
| ₪ 454.53    | 46.96            | 967.90            | 8,483.80     | 7,515.90    | פסגה                     | 777       |
| ₪ 198.42    | 39.12            | 507.20            | 3,500.20     | 2,993.00    | גבע                      | 778       |
| ₪ 89.27     | 32.52            | 274.50            | 6,124.45     | 5,849.95    | שפל                      | 779       |

**סה"כ צריכה לדייר:**

| סה"כ לתשלום | סה"כ צריכה בקוט"ש | סה"כ צריכה שפל | סה"כ צריכה גבע | סה"כ צריכה בפסגה | שיא ביקוש |
|-------------|-------------------|----------------|----------------|------------------|-----------|
| ₪ 742.21    | 1,749.60          | 274.50         | 507.20         | 967.90           | 6.79      |
|             |                   | ₪ 89.27        | ₪ 198.42       | ₪ 454.53         |           |

|          |                    |                     |
|----------|--------------------|---------------------|
| ₪ 188.00 | <b>תשלום קבוע</b>  |                     |
| ₪ 930.21 | <b>סה"כ לתשלום</b> | <b>לא כולל מע"מ</b> |

התפלגות חיוב בש"ח לפי תעו"ז

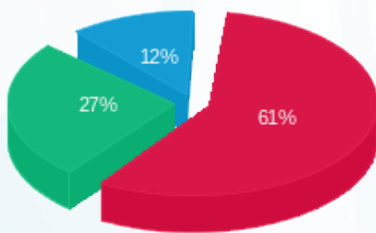

■ פסגה (₪ 454.53)  
 ■ גבע (₪ 198.42)  
 ■ שפל (₪ 89.27)

הסטוריית צריכה בקוט"ש

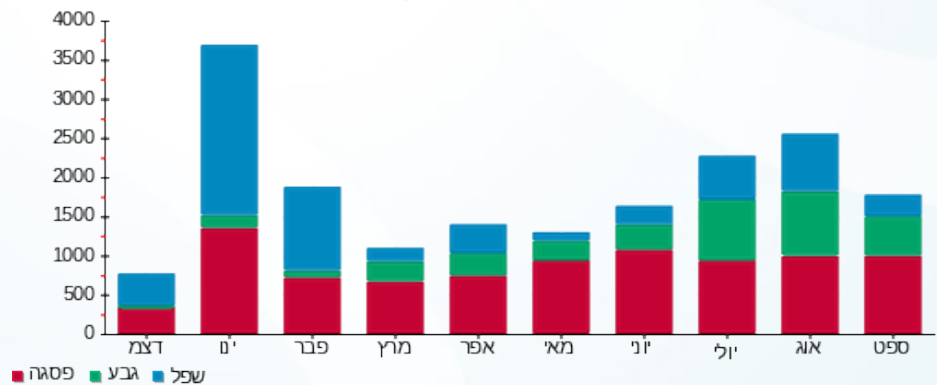



11/10/18

תאריך הפקה:

שם דייר: הוט מובייל

30/09/18

תאריך קריאה נוכחית:

שם אתר: קניון רמות

01/09/18

תאריך קריאה קודמת:

לקוח/ה נכבד/ה, אנו מתכבדים להגיש את חישוב צריכת החשמל לתקופה 01/09/18 - 30/09/18:

הוט מובייל - 5 - 81014966

| סה"כ לתשלום | מחיר לקוט"ש בא"ג | סה"כ צריכה בקוט"ש | קריאה נוכחית | קריאה קודמת | סוג צריכה | סוג תעריף                |
|-------------|------------------|-------------------|--------------|-------------|-----------|--------------------------|
|             |                  |                   | 30/09/18     | 01/09/18    |           | פרטי חשבון עבור תאריכים: |
| ₪ 8.97      | 46.96            | 19.10             | 57,306.80    | 57,287.70   | פסגה      | 777                      |
| ₪ 6.10      | 39.12            | 15.60             | 18,098.40    | 18,082.80   | גבע       | 778                      |
| ₪ 10.83     | 32.52            | 33.30             | 38,833.45    | 38,800.15   | שפל       | 779                      |

סה"כ צריכה לדייר:

| סה"כ לתשלום | סה"כ צריכה בקוט"ש | סה"כ צריכה שפל | סה"כ צריכה גבע | סה"כ צריכה בפסגה | שיא ביקוש |
|-------------|-------------------|----------------|----------------|------------------|-----------|
| ₪ 25.90     | 68.00             | 33.30          | 15.60          | 19.10            | 0.60      |
|             |                   | ₪ 10.83        | ₪ 6.10         | ₪ 8.97           |           |

|          |                    |                     |
|----------|--------------------|---------------------|
| ₪ 188.00 | <b>תשלום קבוע</b>  |                     |
| ₪ 213.90 | <b>סה"כ לתשלום</b> | <b>לא כולל מע"מ</b> |

התפלגות חיוב בש"ח לפי תעו"ז

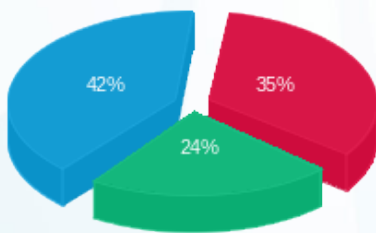

- פסגה (₪ 8.97)
- גבע (₪ 6.10)
- שפל (₪ 10.83)

הסטוריית צריכה בקוט"ש

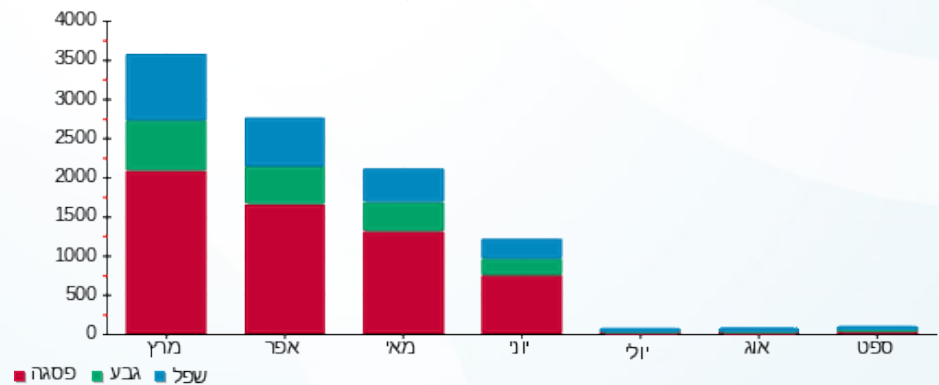

11/10/18 תאריך הפקה:  
 30/09/18 תאריך קריאה נוכחית:  
 01/09/18 תאריך קריאה קודמת:

שם דייר: הולי ביגל 2010044  
 שם אתר: קניון רמות

**לקוח/ה נכבד/ה, אנו מתכבדים להגיש את חישוב צריכת החשמל לתקופה 01/09/18 - 30/09/18:**

הולי ביגל 2010044 - 3 - 81019479

| סוג תעריף | סוג צריכה | קריאה קודמת | קריאה נוכחית | סה"כ צריכה בקוט"ש        | מחיר לקוט"ש בא"ג | סה"כ לתשלום |
|-----------|-----------|-------------|--------------|--------------------------|------------------|-------------|
|           |           | 01/09/18    | 30/09/18     | פרטי חשבון עבור תאריכים: |                  |             |
| 777       | פסגה      | 349,785.65  | 355,554.80   | 5,769.15                 | 46.96            | 2,709.19 ₪  |
| 778       | גבע       | 156,329.71  | 160,076.20   | 3,746.49                 | 39.12            | 1,465.63 ₪  |
| 779       | שפל       | 282,711.76  | 285,791.20   | 3,079.44                 | 32.52            | 1,001.43 ₪  |

**סה"כ צריכה לדייר:**

| שיא ביקוש | סה"כ צריכה בפסגה | סה"כ צריכה גבע | סה"כ צריכה שפל | סה"כ צריכה בקוט"ש | סה"כ לתשלום |
|-----------|------------------|----------------|----------------|-------------------|-------------|
| 43.60     | 5,769.15         | 3,746.49       | 3,079.44       | 12,595.09         | 5,176.26 ₪  |
|           | 2,709.19 ₪       | 1,465.63 ₪     | 1,001.43 ₪     |                   |             |

| לא כולל מע"מ | תשלום קבוע  |
|--------------|-------------|
| 5,364.26 ₪   | 188.00 ₪    |
|              | סה"כ לתשלום |

התפלגות חיוב בש"ח לפי תע"ז

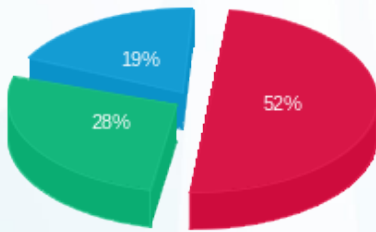

■ פסגה (2,709.19 ₪) 19%  
 ■ גבע (1,465.63 ₪) 28%  
 ■ שפל (1,001.43 ₪) 52%

הסטוריית צריכה בקוט"ש

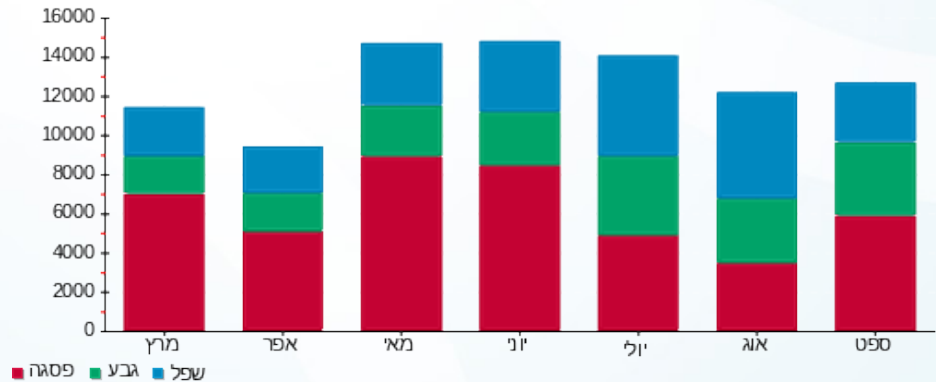

11/10/18 תאריך הפקה:  
 30/09/18 תאריך קריאה נוכחית:  
 01/09/18 תאריך קריאה קודמת:

שם דייר: ורדינון  
 שם אתר: קניון רמות

**לקוח/ה נכבד/ה, אנו מתכבדים להגיש את חישוב צריכת החשמל לתקופה 01/09/18 - 30/09/18:**

**ורדינון - 4 - 16193838**

| סוג תעריף                | סוג צריכה | קריאה קודמת | קריאה נוכחית | סה"כ צריכה בקוט"ש | מחיר לקוט"ש בא"ג | סה"כ לתשלום |
|--------------------------|-----------|-------------|--------------|-------------------|------------------|-------------|
| פרטי חשבון עבור תאריכים: |           |             |              |                   |                  |             |
| 777                      | פסגה      | 01/09/18    | 30/09/18     | 0.00              | 46.96            | 0.00 ₪      |
| 778                      | גבע       | 7,977.90    | 7,977.90     | 0.00              | 39.12            | 0.00 ₪      |
| 779                      | שפל       | 13,783.90   | 15,441.40    | 1,657.50          | 32.52            | 539.02 ₪    |

**מיזוג אויר להעמסה**

| סוג תעריף                | סוג צריכה | קריאה קודמת | קריאה נוכחית | סה"כ צריכה בקוט"ש | מחיר לקוט"ש בא"ג | סה"כ לתשלום |
|--------------------------|-----------|-------------|--------------|-------------------|------------------|-------------|
| פרטי חשבון עבור תאריכים: |           |             |              |                   |                  |             |
| 777                      | פסגה      | 01/09/18    | 30/09/18     | 0.00              | 46.96            | 0.00 ₪      |
| 778                      | גבע       | 7,977.90    | 7,977.90     | 0.00              | 39.12            | 0.00 ₪      |
| 779                      | שפל       | 13,783.90   | 15,441.40    | 463.01            | 32.52            | 150.57 ₪    |

**סה"כ צריכה לדייר:**

| שיא ביקוש | סה"כ צריכה בפסגה | סה"כ צריכה גבע | סה"כ צריכה שפל | סה"כ צריכה בקוט"ש | סה"כ לתשלום |
|-----------|------------------|----------------|----------------|-------------------|-------------|
| 7.46      | 0.00             | 0.00           | 2,120.51       | 2,120.51          | 689.59 ₪    |
|           | 0.00 ₪           | 0.00 ₪         | 689.59 ₪       |                   |             |

|          |                    |                     |
|----------|--------------------|---------------------|
| 188.00 ₪ | <b>תשלום קבוע</b>  |                     |
| 877.59 ₪ | <b>סה"כ לתשלום</b> | <b>לא כולל מע"מ</b> |

התפלגות חיוב בש"ח לפי תעו"ז

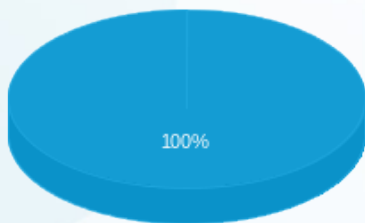

פסגה (0.00 ₪)  
 גבע (0.00 ₪)  
 שפל (689.59 ₪)

הסטוריית צריכה בקוט"ש

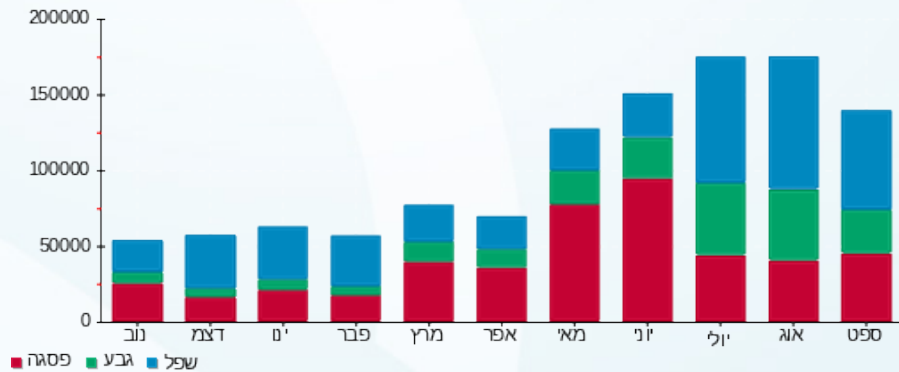

11/10/18 תאריך הפקה:  
 30/09/18 תאריך קריאה נוכחית:  
 01/09/18 תאריך קריאה קודמת:

שם דייר: זיפ הופ רשת חנויות בע"מ 2010012  
 שם אתר: קניון רמות

**לקוח/ה נכבד/ה, אנו מתכבדים להגיש את חישוב צריכת החשמל לתקופה 01/09/18 - 30/09/18:**

**זיפ הופ רשת חנויות בע"מ 2010012 - 3 - 81018720**

| סוג תעריף                | סוג צריכה | קריאה קודמת | קריאה נוכחית | סה"כ צריכה בקוט"ש | מחיר לקוט"ש בא"ג | סה"כ לתשלום |
|--------------------------|-----------|-------------|--------------|-------------------|------------------|-------------|
| פרטי חשבון עבור תאריכים: |           |             |              |                   |                  |             |
| 777                      | פסגה      | 01/09/18    | 30/09/18     | 447.62            | 46.96            | 210.20 ₪    |
| 778                      | גבע       | 42,173.67   | 42,439.93    | 266.26            | 39.12            | 104.16 ₪    |
| 779                      | שפל       | 82,962.42   | 83,066.19    | 103.77            | 32.52            | 33.75 ₪     |

**סה"כ צריכה לדייר:**

| שיא ביקוש | סה"כ צריכה בפסגה | סה"כ צריכה גבע | סה"כ צריכה שפל | סה"כ צריכה בקוט"ש | סה"כ לתשלום |
|-----------|------------------|----------------|----------------|-------------------|-------------|
| 1.84      | 447.62           | 266.26         | 103.77         | 817.65            | 348.11 ₪    |
|           | 210.20 ₪         | 104.16 ₪       | 33.75 ₪        |                   |             |

|          |                    |                     |
|----------|--------------------|---------------------|
| 188.00 ₪ | <b>תשלום קבוע</b>  |                     |
| 536.11 ₪ | <b>סה"כ לתשלום</b> | <b>לא כולל מע"מ</b> |

התפלגות חיוב בש"ח לפי תע"ז

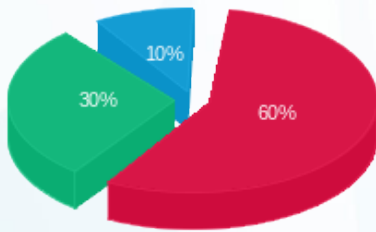

■ פסגה (210.20 ₪)  
 ■ גבע (104.16 ₪)  
 ■ שפל (33.75 ₪)

הסטוריית צריכה בקוט"ש

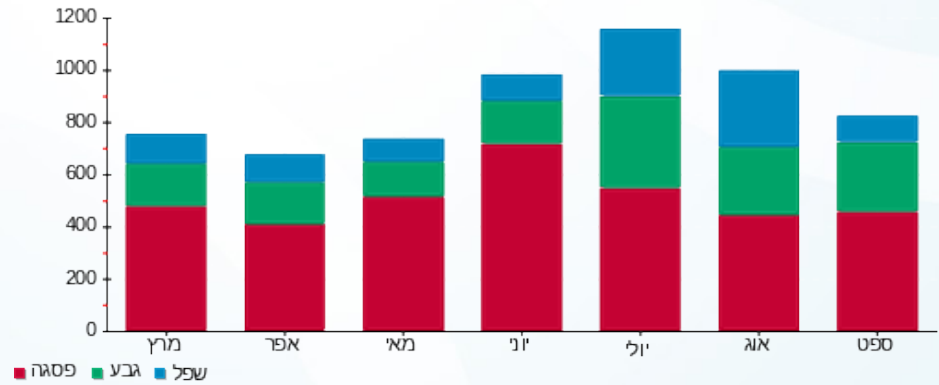



11/10/18 תאריך הפקה:  
 30/09/18 תאריך קריאה נוכחית:  
 01/09/18 תאריך קריאה קודמת:

שם דייר: ח. כושר  
 שם אתר: קניון רמות

לקוח/ה נכבד/ה, אנו מתכבדים להגיש את חישוב צריכת החשמל לתקופה 01/09/18 - 30/09/18:

ח. כושר - 2 - 81018871

| סה"כ לתשלום | מחיר לקוט"ש בא"ג | סה"כ צריכה בקוט"ש | קריאה נוכחית | קריאה קודמת | סוג צריכה                | סוג תעריף |
|-------------|------------------|-------------------|--------------|-------------|--------------------------|-----------|
|             |                  |                   | 30/09/18     | 01/09/18    | פרטי חשבון עבור תאריכים: |           |
| 1,219.71 ₪  | 46.96            | 2,597.34          | 49,111.90    | 46,514.56   | פסגה                     | 777       |
| 466.10 ₪    | 39.12            | 1,191.45          | 25,951.40    | 24,759.95   | גבע                      | 778       |
| 209.88 ₪    | 32.52            | 645.38            | 26,257.60    | 25,612.22   | שפל                      | 779       |

סה"כ צריכה לדייר:

| סה"כ לתשלום | סה"כ צריכה בקוט"ש | סה"כ צריכה שפל | סה"כ צריכה גבע | סה"כ צריכה בפסגה | שיא ביקוש |
|-------------|-------------------|----------------|----------------|------------------|-----------|
| 1,895.68 ₪  | 4,434.17          | 645.38         | 1,191.45       | 2,597.34         | 28.50     |
|             |                   | 209.88 ₪       | 466.10 ₪       | 1,219.71 ₪       |           |

|            |                    |                     |
|------------|--------------------|---------------------|
| 188.00 ₪   | <b>תשלום קבוע</b>  |                     |
| 2,083.68 ₪ | <b>סה"כ לתשלום</b> | <b>לא כולל מע"מ</b> |

התפלגות חיוב בש"ח לפי תעו"ז

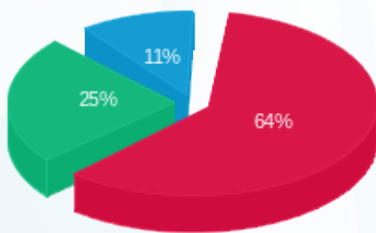

פסגה (1,219.71 ₪) 11%  
 גבע (466.10 ₪) 25%  
 שפל (209.88 ₪) 64%

הסטוריית צריכה בקוט"ש

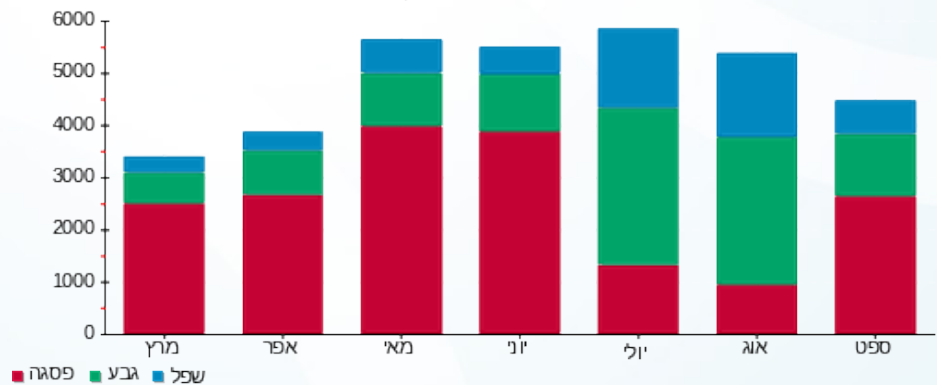



11/10/18 תאריך הפקה:  
 30/09/18 תאריך קריאה נוכחית:  
 01/09/18 תאריך קריאה קודמת:

שם דייר: חבד  
 שם אתר: קניון רמות

לקוח/ה נכבד/ה, אנו מתכבדים להגיש את חישוב צריכת החשמל לתקופה 01/09/18 - 30/09/18:

חבד - 1 - 81018871

| סה"כ לתשלום | מחיר לקוט"ש בא"ג | סה"כ צריכה בקוט"ש | קריאה נוכחית | קריאה קודמת | סוג צריכה                | סוג תעריף |
|-------------|------------------|-------------------|--------------|-------------|--------------------------|-----------|
|             |                  |                   | 30/09/18     | 01/09/18    | פרטי חשבון עבור תאריכים: |           |
| 209.47 ₪    | 46.96            | 446.06            | 10,169.40    | 9,723.34    | פסגה                     | 777       |
| 203.45 ₪    | 39.12            | 520.08            | 6,775.80     | 6,255.72    | גבע                      | 778       |
| 310.16 ₪    | 32.52            | 953.75            | 14,206.00    | 13,252.25   | שפל                      | 779       |

סה"כ צריכה לדייר:

| סה"כ לתשלום | סה"כ צריכה בקוט"ש | סה"כ צריכה שפל | סה"כ צריכה גבע | סה"כ צריכה בפסגה | שיא ביקוש |
|-------------|-------------------|----------------|----------------|------------------|-----------|
| 723.09 ₪    | 1,919.89          | 953.75         | 520.08         | 446.06           | 10.80     |
|             |                   | 310.16 ₪       | 203.45 ₪       | 209.47 ₪         |           |

|          |                    |                     |
|----------|--------------------|---------------------|
| 188.00 ₪ | <b>תשלום קבוע</b>  |                     |
| 911.09 ₪ | <b>סה"כ לתשלום</b> | <b>לא כולל מע"מ</b> |

התפלגות חיוב בש"ח לפי תע"ז

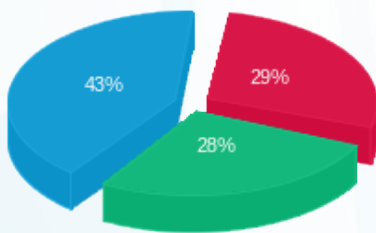

■ פסגה (209.47 ₪)  
 ■ גבע (203.45 ₪)  
 ■ שפל (310.16 ₪)

הסטוריית צריכה בקוט"ש

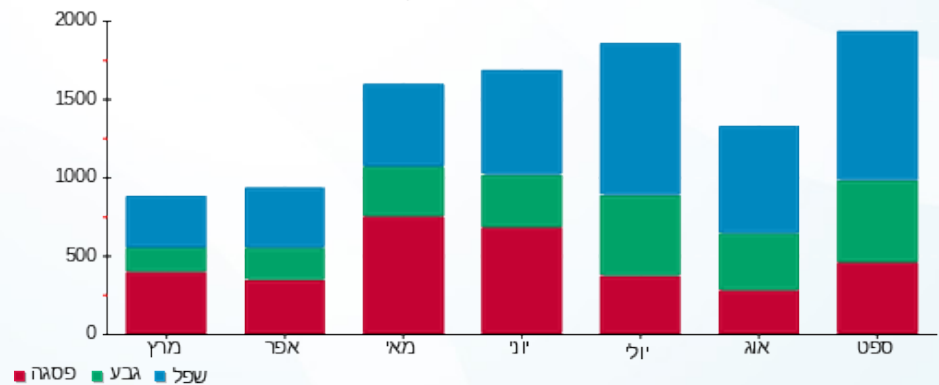



11/10/18

תאריך הפקה:

שם דייר: חדר תקשורת 219

30/09/18

תאריך קריאה נוכחית:

שם אתר: קניון רמות

01/09/18

תאריך קריאה קודמת:

לקוח/ה נכבד/ה, אנו מתכבדים להגיש את חישוב צריכת החשמל לתקופה 01/09/18 - 30/09/18:

חדר תקשורת 219 - 7 - 81018708

| סה"כ לתשלום | מחיר לקוט"ש בא"ג | סה"כ צריכה בקוט"ש | קריאה נוכחית | קריאה קודמת | סוג צריכה                | סוג תעריף |
|-------------|------------------|-------------------|--------------|-------------|--------------------------|-----------|
|             |                  |                   | 30/09/18     | 01/09/18    | פרטי חשבון עבור תאריכים: |           |
| ₪ 371.66    | 46.96            | 791.45            | 27,782.20    | 26,990.75   | פסגה                     | 777       |
| ₪ 304.86    | 39.12            | 779.30            | 15,472.20    | 14,692.90   | גבע                      | 778       |
| ₪ 439.22    | 32.52            | 1,350.63          | 45,465.00    | 44,114.37   | שפל                      | 779       |

סה"כ צריכה לדייר:

| סה"כ לתשלום | סה"כ צריכה בקוט"ש | סה"כ צריכה שפל | סה"כ צריכה גבע | סה"כ צריכה בפסגה | שיא ביקוש |
|-------------|-------------------|----------------|----------------|------------------|-----------|
| ₪ 1,115.75  | 2,921.38          | 1,350.63       | 779.30         | 791.45           | 4.60      |
|             |                   | ₪ 439.22       | ₪ 304.86       | ₪ 371.66         |           |

|            |                    |                     |
|------------|--------------------|---------------------|
| ₪ 188.00   | <b>תשלום קבוע</b>  |                     |
| ₪ 1,303.75 | <b>סה"כ לתשלום</b> | <b>לא כולל מע"מ</b> |

התפלגות חיוב בש"ח לפי תע"ז

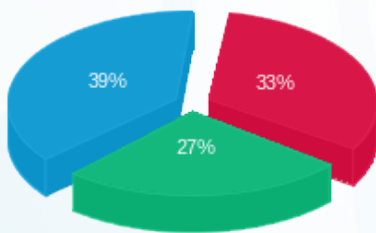

■ פסגה (₪ 371.66)  
 ■ גבע (₪ 304.86)  
 ■ שפל (₪ 439.22)

הסטוריית צריכה בקוט"ש

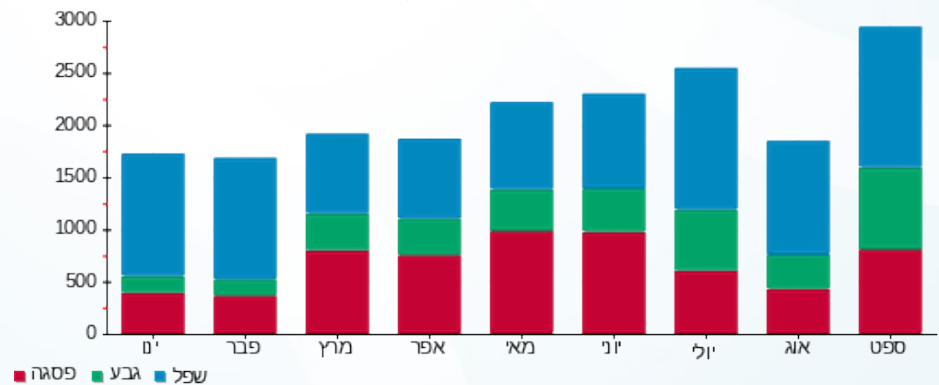

11/10/18 תאריך הפקה:  
 30/09/18 תאריך קריאה נוכחית:  
 01/09/18 תאריך קריאה קודמת:

שם דייר: חמסה וכסף  
 שם אתר: קניון רמות

**לקוח/ה נכבד/ה, אנו מתכבדים להגיש את חישוב צריכת החשמל לתקופה 01/09/18 - 30/09/18:**

**חמסה וכסף - 5 - 81018708**

| סה"כ לתשלום | מחיר לקוט"ש בא"ג | סה"כ צריכה בקוט"ש | קריאה נוכחית | קריאה קודמת | סוג צריכה                | סוג תעריף |
|-------------|------------------|-------------------|--------------|-------------|--------------------------|-----------|
|             |                  |                   | 30/09/18     | 01/09/18    | פרטי חשבון עבור תאריכים: |           |
| ₪ 532.77    | 46.96            | 1,134.52          | 79,227.40    | 78,092.88   | פסגה                     | 777       |
| ₪ 253.15    | 39.12            | 647.12            | 26,966.40    | 26,319.28   | גבע                      | 778       |
| ₪ 107.72    | 32.52            | 331.24            | 44,076.00    | 43,744.76   | שפל                      | 779       |

**סה"כ צריכה לדייר:**

| סה"כ לתשלום | סה"כ צריכה בקוט"ש | סה"כ צריכה שפל | סה"כ צריכה גבע | סה"כ צריכה בפסגה | שיא ביקוש |
|-------------|-------------------|----------------|----------------|------------------|-----------|
| ₪ 893.64    | 2,112.88          | 331.24         | 647.12         | 1,134.52         | 8.80      |
|             |                   | ₪ 107.72       | ₪ 253.15       | ₪ 532.77         |           |

|            |                    |                     |
|------------|--------------------|---------------------|
| ₪ 188.00   | <b>תשלום קבוע</b>  |                     |
| ₪ 1,081.64 | <b>סה"כ לתשלום</b> | <b>לא כולל מע"מ</b> |

התפלגות חיוב בש"ח לפי תעו"ז

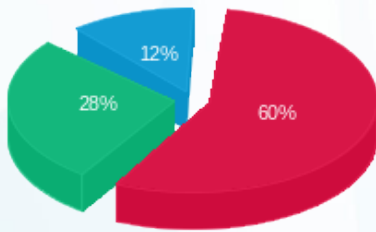

■ פסגה (₪ 532.77)  
 ■ גבע (₪ 253.15)  
 ■ שפל (₪ 107.72)

הסטוריית צריכה בקוט"ש

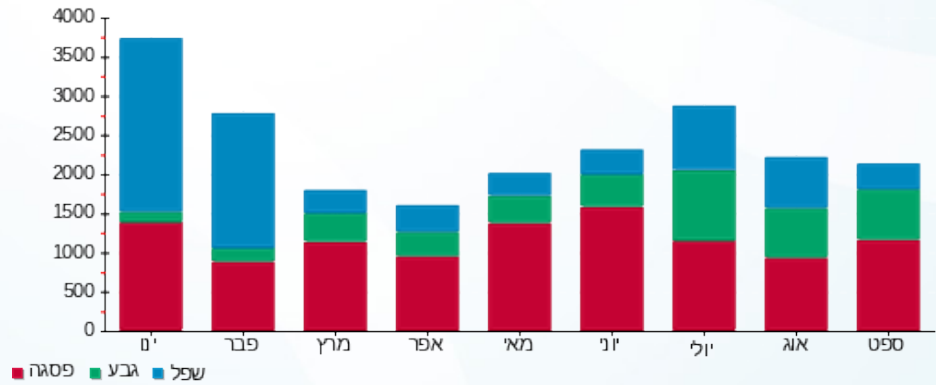

11/10/18 תאריך הפקה:  
 30/09/18 תאריך קריאה נוכחית:  
 01/09/18 תאריך קריאה קודמת:

שם דייר: חנות אוהה  
 שם אתר: קניון רמות

**לקוח/ה נכבד/ה, אנו מתכבדים להגיש את חישוב צריכת החשמל לתקופה 01/09/18 - 30/09/18:**

**חנות אוהה - 4 - 16193839**

| סוג תעריף                | סוג צריכה | קריאה קודמת | קריאה נוכחית | סה"כ צריכה בקוט"ש | מחיר לקוט"ש בא"ג | סה"כ לתשלום |
|--------------------------|-----------|-------------|--------------|-------------------|------------------|-------------|
| פרטי חשבון עבור תאריכים: |           |             | 01/09/18     | 30/09/18          |                  |             |
| 777                      | פסגה      | 10,670.40   | 10,670.40    | 0.00              | 46.96            | 0.00 ₪      |
| 778                      | גבע       | 5,686.90    | 5,686.90     | 0.00              | 39.12            | 0.00 ₪      |
| 779                      | שפל       | 13,769.70   | 16,020.40    | 2,250.70          | 32.52            | 731.93 ₪    |

**מיזוג אויר להעמסה**

| סוג תעריף                | סוג צריכה | קריאה קודמת | קריאה נוכחית | סה"כ צריכה בקוט"ש | מחיר לקוט"ש בא"ג | סה"כ לתשלום |
|--------------------------|-----------|-------------|--------------|-------------------|------------------|-------------|
| פרטי חשבון עבור תאריכים: |           |             | 01/09/18     | 30/09/18          |                  |             |
| 777                      | פסגה      |             |              | 0.00              | 46.96            | 0.00 ₪      |
| 778                      | גבע       |             |              | 0.00              | 39.12            | 0.00 ₪      |
| 779                      | שפל       |             |              | 628.71            | 32.52            | 204.46 ₪    |

**סה"כ צריכה לדייר:**

| שיא ביקוש | סה"כ צריכה בפסגה | סה"כ צריכה גבע | סה"כ צריכה שפל | סה"כ צריכה בקוט"ש | סה"כ לתשלום |
|-----------|------------------|----------------|----------------|-------------------|-------------|
| 9.98      | 0.00             | 0.00           | 2,879.41       | 2,879.41          | 936.38 ₪    |
|           | 0.00 ₪           | 0.00 ₪         | 936.38 ₪       |                   |             |

|            |                    |                     |
|------------|--------------------|---------------------|
| 188.00 ₪   | <b>תשלום קבוע</b>  |                     |
| 1,124.38 ₪ | <b>סה"כ לתשלום</b> | <b>לא כולל מע"מ</b> |

התפלגות חיוב בש"ח לפי תעו"ז



■ פסגה (0.00 ₪)  
 ■ גבע (0.00 ₪)  
 ■ שפל (936.38 ₪)

הסטוריית צריכה בקוט"ש

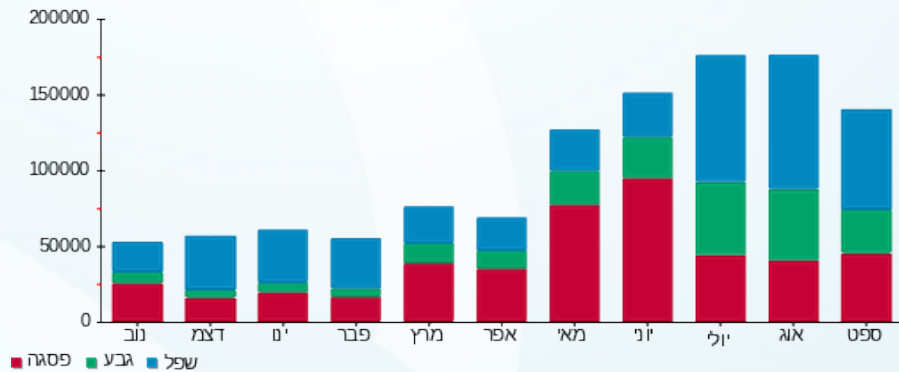

11/10/18 תאריך הפקה:  
 30/09/18 תאריך קריאה נוכחית:  
 01/09/18 תאריך קריאה קודמת:

שם דייר: חנות רהיטים  
 שם אתר: קניון רמות

**לקוח/ה נכבד/ה, אנו מתכבדים להגיש את חישוב צריכת החשמל לתקופה 01/09/18 - 30/09/18:**

**חנות רהיטים - 3 - 16193839**

| סה"כ לתשלום | מחיר לקוט"ש בא"ג | סה"כ צריכה בקוט"ש | קריאה נוכחית | קריאה קודמת | סוג צריכה                | סוג תעריף |
|-------------|------------------|-------------------|--------------|-------------|--------------------------|-----------|
|             |                  |                   | 30/09/18     | 01/09/18    | פרטי חשבון עבור תאריכים: |           |
| ₪ 0.00      | 46.96            | 0.00              | 101.95       | 101.95      | פסגה                     | 777       |
| ₪ 0.00      | 39.12            | 0.00              | 481.75       | 481.75      | גבע                      | 778       |
| ₪ 259.57    | 32.52            | 798.20            | 2,091.00     | 1,292.80    | שפל                      | 779       |

**סה"כ צריכה לדייר:**

| סה"כ לתשלום | סה"כ צריכה בקוט"ש | סה"כ צריכה שפל | סה"כ צריכה גבע | סה"כ צריכה בפסגה | שיא ביקוש |
|-------------|-------------------|----------------|----------------|------------------|-----------|
| ₪ 259.57    | 798.20            | 798.20         | 0.00           | 0.00             | 3.46      |
|             |                   | ₪ 259.57       | ₪ 0.00         | ₪ 0.00           |           |

|          |                    |                     |
|----------|--------------------|---------------------|
| ₪ 188.00 | <b>תשלום קבוע</b>  |                     |
| ₪ 447.57 | <b>סה"כ לתשלום</b> | <b>לא כולל מע"מ</b> |

התפלגות חיוב בש"ח לפי תעו"ז



- פסגה (₪ 0.00)
- גבע (₪ 0.00)
- שפל (₪ 259.57)

הסטוריית צריכה בקוט"ש

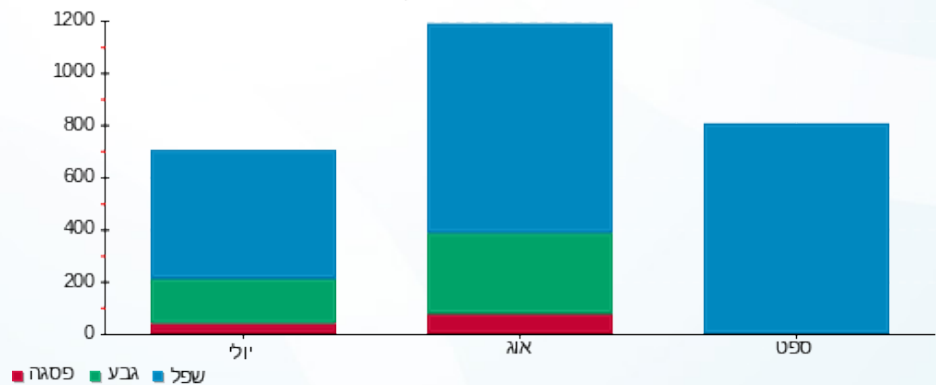



11/10/18

תאריך הפקה:

שם דייר: חנן מכשירי כתיבה

30/09/18

תאריך קריאה נוכחית:

שם אתר: קניון רמות

01/09/18

תאריך קריאה קודמת:

לקוח/ה נכבד/ה, אנו מתכבדים להגיש את חישוב צריכת החשמל לתקופה 01/09/18 - 30/09/18:

חנן מכשירי כתיבה - 1 - 81018751

| סה"כ לתשלום | מחיר לקוט"ש בא"ג | סה"כ צריכה בקוט"ש | קריאה נוכחית | קריאה קודמת | סוג צריכה                | סוג תעריף |
|-------------|------------------|-------------------|--------------|-------------|--------------------------|-----------|
|             |                  |                   | 30/09/18     | 01/09/18    | פרטי חשבון עבור תאריכים: |           |
| ₪ 496.93    | 46.96            | 1,058.20          | 56,015.50    | 54,957.30   | פסגה                     | 777       |
| ₪ 178.54    | 39.12            | 456.40            | 21,623.50    | 21,167.10   | גבע                      | 778       |
| ₪ 48.68     | 32.52            | 149.70            | 26,219.10    | 26,069.40   | שפל                      | 779       |

סה"כ צריכה לדייר:

| סה"כ לתשלום | סה"כ צריכה בקוט"ש | סה"כ צריכה שפל | סה"כ צריכה גבע | סה"כ צריכה בפסגה | שיא ביקוש |
|-------------|-------------------|----------------|----------------|------------------|-----------|
| ₪ 724.16    | 1,664.30          | 149.70         | 456.40         | 1,058.20         | 11.50     |
|             |                   | ₪ 48.68        | ₪ 178.54       | ₪ 496.93         |           |

|          |                    |                     |
|----------|--------------------|---------------------|
| ₪ 188.00 | <b>תשלום קבוע</b>  |                     |
| ₪ 912.16 | <b>סה"כ לתשלום</b> | <b>לא כולל מע"מ</b> |

התפלגות חיוב בש"ח לפי תעו"ז

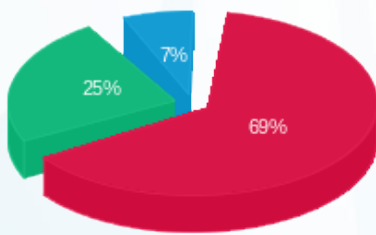

■ פסגה (₪ 496.93)  
 ■ גבע (₪ 178.54)  
 ■ שפל (₪ 48.68)

הסטוריית צריכה בקוט"ש

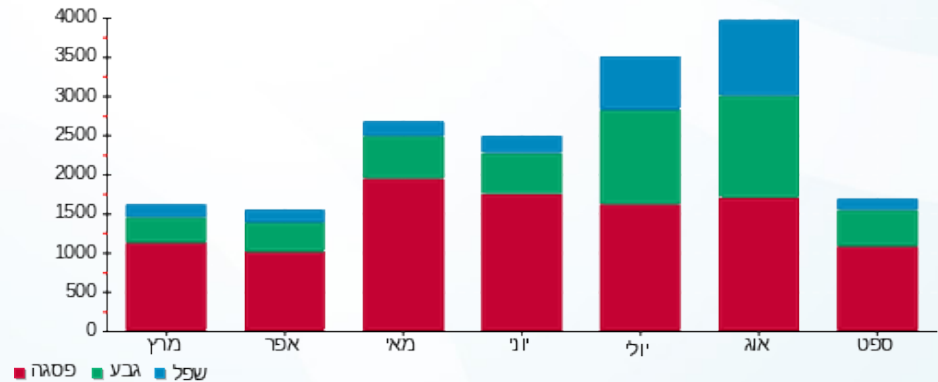



11/10/18

תאריך הפקה:

שם דייר: טוי בוקס 2010045

30/09/18

תאריך קריאה נוכחית:

שם אתר: קניון רמות

01/09/18

תאריך קריאה קודמת:

לקוח/ה נכבד/ה, אנו מתכבדים להגיש את חישוב צריכת החשמל לתקופה 01/09/18 - 30/09/18:

טוי בוקס 2010045 - 7 - 81018720

| סה"כ לתשלום | מחיר לקוט"ש בא"ג | סה"כ צריכה בקוט"ש | קריאה נוכחית | קריאה קודמת | סוג צריכה                | סוג תעריף |
|-------------|------------------|-------------------|--------------|-------------|--------------------------|-----------|
|             |                  |                   | 30/09/18     | 01/09/18    | פרטי חשבון עבור תאריכים: |           |
| ₪ 420.69    | 46.96            | 895.85            | 82,962.32    | 82,066.47   | פסגה                     | 777       |
| ₪ 186.35    | 39.12            | 476.35            | 28,628.12    | 28,151.78   | גבע                      | 778       |
| ₪ 33.84     | 32.52            | 104.05            | 39,991.78    | 39,887.72   | שפל                      | 779       |

סה"כ צריכה לדייר:

| סה"כ לתשלום | סה"כ צריכה בקוט"ש | סה"כ צריכה שפל | סה"כ צריכה גבע | סה"כ צריכה בפסגה | שיא ביקוש |
|-------------|-------------------|----------------|----------------|------------------|-----------|
| ₪ 640.88    | 1,476.25          | 104.05         | 476.35         | 895.85           | 7.63      |
|             |                   | ₪ 33.84        | ₪ 186.35       | ₪ 420.69         |           |

|          |                    |                     |
|----------|--------------------|---------------------|
| ₪ 188.00 | <b>תשלום קבוע</b>  |                     |
| ₪ 828.88 | <b>סה"כ לתשלום</b> | <b>לא כולל מע"מ</b> |

התפלגות חיוב בש"ח לפי תע"ז

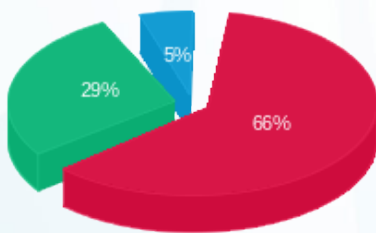

- פסגה (₪ 420.69) 66%
- גבע (₪ 186.35) 29%
- שפל (₪ 33.84) 5%

הסטוריית צריכה בקוט"ש

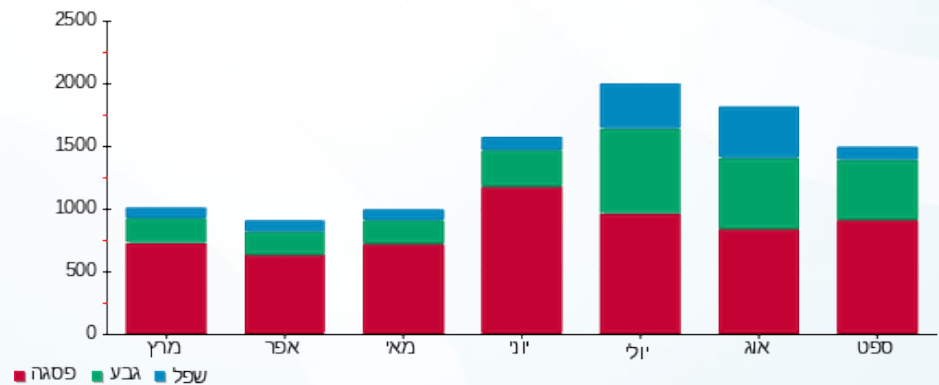

11/10/18 תאריך הפקה:  
 30/09/18 תאריך קריאה נוכחית:  
 01/09/18 תאריך קריאה קודמת:

שם דייר: ישי לוי (מיי פיצה)  
 שם אתר: קניון רמות

**לקוח/ה נכבד/ה, אנו מתכבדים להגיש את חישוב צריכת החשמל לתקופה 01/09/18 - 30/09/18:**

**ישי לוי (מיי פיצה) - 1 - 81018772**

| סוג תעריף                | סוג צריכה | קריאה קודמת | קריאה נוכחית | סה"כ צריכה בקוט"ש | מחיר לקוט"ש בא"ג | סה"כ לתשלום |
|--------------------------|-----------|-------------|--------------|-------------------|------------------|-------------|
| פרטי חשבון עבור תאריכים: |           |             |              |                   |                  |             |
| 777                      | פסגה      | 01/09/18    | 30/09/18     | 3,377.70          | 46.96            | 1,586.17 ₪  |
| 778                      | גבע       | 82,151.90   | 84,167.00    | 2,015.10          | 39.12            | 788.31 ₪    |
| 779                      | שפל       | 141,175.10  | 143,456.10   | 2,281.00          | 32.52            | 741.78 ₪    |

**סה"כ צריכה לדייר:**

| שיא ביקוש | סה"כ צריכה בפסגה | סה"כ צריכה גבע | סה"כ צריכה שפל | סה"כ צריכה בקוט"ש | סה"כ לתשלום |
|-----------|------------------|----------------|----------------|-------------------|-------------|
| 36.10     | 3,377.70         | 2,015.10       | 2,281.00       | 7,673.80          | 3,116.26 ₪  |
|           | 1,586.17 ₪       | 788.31 ₪       | 741.78 ₪       |                   |             |

|            |                    |                     |
|------------|--------------------|---------------------|
| 188.00 ₪   | <b>תשלום קבוע</b>  |                     |
| 3,304.26 ₪ | <b>סה"כ לתשלום</b> | <b>לא כולל מע"מ</b> |

התפלגות חיוב בש"ח לפי תע"ז

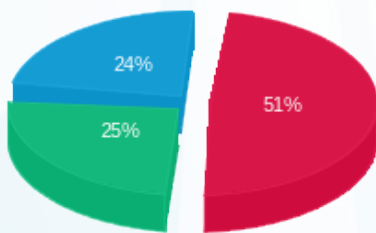

■ פסגה (1,586.17 ₪)  
 ■ גבע (788.31 ₪)  
 ■ שפל (741.78 ₪)

הסטוריית צריכה בקוט"ש

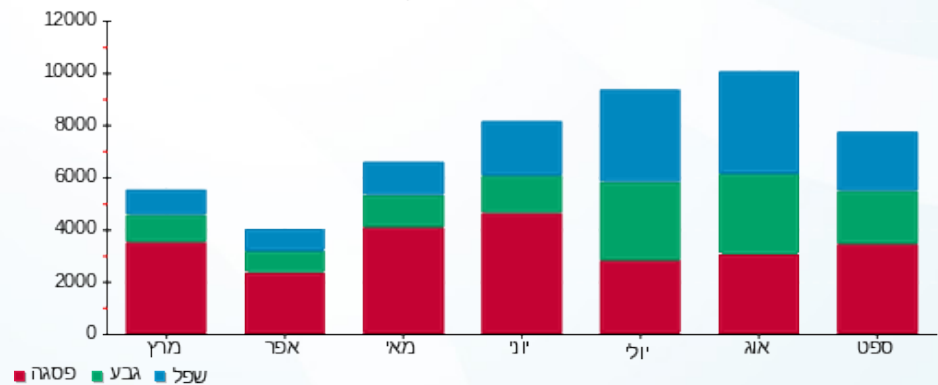



11/10/18

תאריך הפקה:

שם דייר: לב הטבע

30/09/18

תאריך קריאה נוכחית:

שם אתר: קניון רמות

01/09/18

תאריך קריאה קודמת:

לקוח/ה נכבד/ה, אנו מתכבדים להגיש את חישוב צריכת החשמל לתקופה 01/09/18 - 30/09/18:

לב הטבע - 3 - 81014966

| סה"כ לתשלום | מחיר לקוט"ש בא"ג | סה"כ צריכה בקוט"ש | קריאה נוכחית | קריאה קודמת | סוג צריכה                | סוג תעריף |
|-------------|------------------|-------------------|--------------|-------------|--------------------------|-----------|
|             |                  |                   | 30/09/18     | 01/09/18    | פרטי חשבון עבור תאריכים: |           |
| 213.17 ₪    | 46.96            | 453.95            | 69,589.55    | 69,135.60   | פסגה                     | 777       |
| 83.52 ₪     | 39.12            | 213.50            | 21,503.10    | 21,289.60   | גבע                      | 778       |
| 99.48 ₪     | 32.52            | 305.90            | 34,099.90    | 33,794.00   | שפל                      | 779       |

סה"כ צריכה לדייר:

| סה"כ לתשלום | סה"כ צריכה בקוט"ש | סה"כ צריכה שפל | סה"כ צריכה גבע | סה"כ צריכה בפסגה | שיא ביקוש |
|-------------|-------------------|----------------|----------------|------------------|-----------|
| 396.17 ₪    | 973.35            | 305.90         | 213.50         | 453.95           | 5.80      |
|             |                   | 99.48 ₪        | 83.52 ₪        | 213.17 ₪         |           |

|          |                    |                     |
|----------|--------------------|---------------------|
| 188.00 ₪ | <b>תשלום קבוע</b>  |                     |
| 584.17 ₪ | <b>סה"כ לתשלום</b> | <b>לא כולל מע"מ</b> |

התפלגות חיוב בש"ח לפי תעו"ז

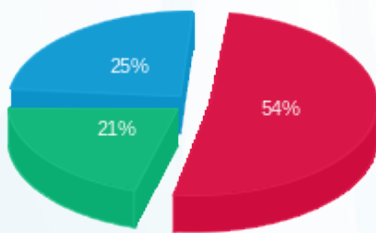

- פסגה (213.17 ₪)
- גבע (83.52 ₪)
- שפל (99.48 ₪)

הסטוריית צריכה בקוט"ש

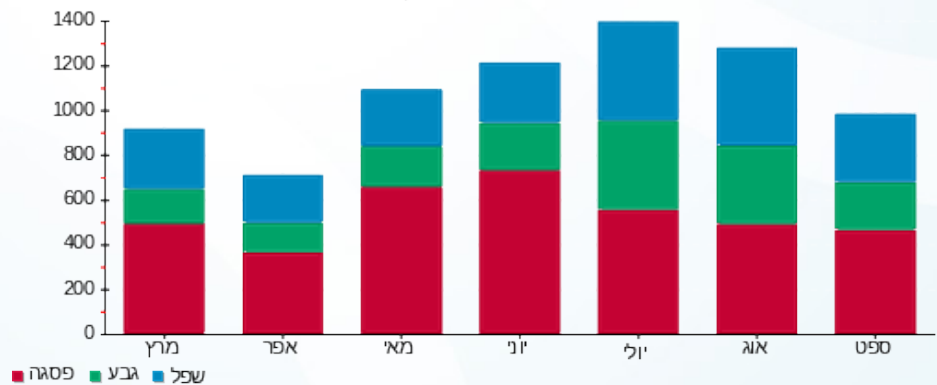



11/10/18

תאריך הפקה:

שם דייר: לורד קיטש 2010017

30/09/18

תאריך קריאה נוכחית:

שם אתר: קניון רמות

01/09/18

תאריך קריאה קודמת:

לקוח/ה נכבד/ה, אנו מתכבדים להגיש את חישוב צריכת החשמל לתקופה 01/09/18 - 30/09/18:

לורד קיטש 2010017 - 7 - 81018751

| סה"כ לתשלום | מחיר לקוט"ש בא"ג | סה"כ צריכה בקוט"ש | קריאה נוכחית | קריאה קודמת | סוג צריכה                | סוג תעריף |
|-------------|------------------|-------------------|--------------|-------------|--------------------------|-----------|
|             |                  |                   | 30/09/18     | 01/09/18    | פרטי חשבון עבור תאריכים: |           |
| ₪ 315.43    | 46.96            | 671.70            | 113,075.70   | 112,404.00  | פסגה                     | 777       |
| ₪ 149.05    | 39.12            | 381.00            | 37,275.20    | 36,894.20   | גבע                      | 778       |
| ₪ 53.92     | 32.52            | 165.80            | 58,276.70    | 58,110.90   | שפל                      | 779       |

סה"כ צריכה לדייר:

| סה"כ לתשלום | סה"כ צריכה בקוט"ש | סה"כ צריכה שפל | סה"כ צריכה גבע | סה"כ צריכה בפסגה | שיא ביקוש |
|-------------|-------------------|----------------|----------------|------------------|-----------|
| ₪ 518.40    | 1,218.50          | 165.80         | 381.00         | 671.70           | 6.90      |
|             |                   | ₪ 53.92        | ₪ 149.05       | ₪ 315.43         |           |

|          |                    |                     |
|----------|--------------------|---------------------|
| ₪ 188.00 | <b>תשלום קבוע</b>  |                     |
| ₪ 706.40 | <b>סה"כ לתשלום</b> | <b>לא כולל מע"מ</b> |

התפלגות חיוב בש"ח לפי תע"ז

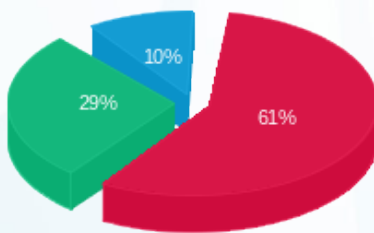

■ פסגה (₪ 315.43)  
■ גבע (₪ 149.05)  
■ שפל (₪ 53.92)

הסטוריית צריכה בקוט"ש

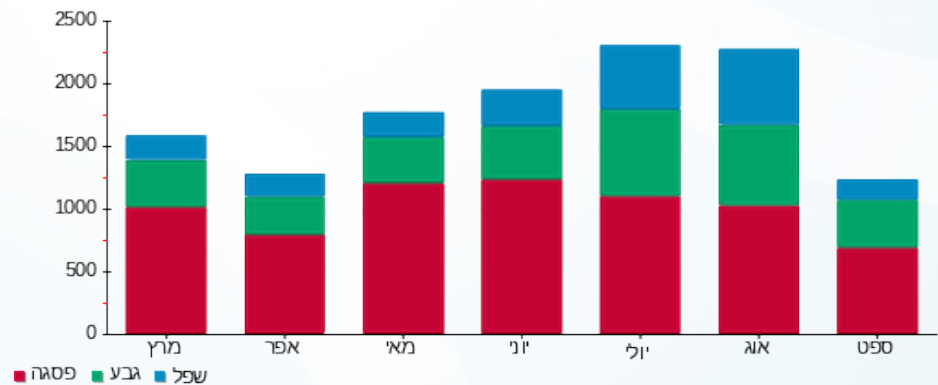



11/10/18

תאריך הפקה:

שם דייר: ללין נרות וסבונים 2010015

30/09/18

תאריך קריאה נוכחית:

שם אתר: קניון רמות

01/09/18

תאריך קריאה קודמת:

לקוח/ה נכבד/ה, אנו מתכבדים להגיש את חישוב צריכת החשמל לתקופה 01/09/18 - 30/09/18:

ללין נרות וסבונים 2010015 - 8 - 81018720

| סה"כ לתשלום | מחיר לקוט"ש בא"ג | סה"כ צריכה בקוט"ש | קריאה נוכחית | קריאה קודמת | סוג צריכה | סוג תעריף                |
|-------------|------------------|-------------------|--------------|-------------|-----------|--------------------------|
|             |                  |                   | 30/09/18     | 01/09/18    |           | פרטי חשבון עבור תאריכים: |
| ₪ 556.93    | 46.96            | 1,185.96          | 148,385.25   | 147,199.29  | פסגה      | 777                      |
| ₪ 251.72    | 39.12            | 643.46            | 50,131.07    | 49,487.61   | גבע       | 778                      |
| ₪ 35.06     | 32.52            | 107.81            | 77,584.21    | 77,476.40   | שפל       | 779                      |

סה"כ צריכה לדייר:

| סה"כ לתשלום | סה"כ צריכה בקוט"ש | סה"כ צריכה שפל | סה"כ צריכה גבע | סה"כ צריכה בפסגה | שיא ביקוש |
|-------------|-------------------|----------------|----------------|------------------|-----------|
| ₪ 843.71    | 1,937.23          | 107.81         | 643.46         | 1,185.96         | 9.85      |
|             |                   | ₪ 35.06        | ₪ 251.72       | ₪ 556.93         |           |

|            |                    |                     |
|------------|--------------------|---------------------|
| ₪ 188.00   | <b>תשלום קבוע</b>  |                     |
| ₪ 1,031.71 | <b>סה"כ לתשלום</b> | <b>לא כולל מע"מ</b> |

התפלגות חיוב בש"ח לפי תע"ז

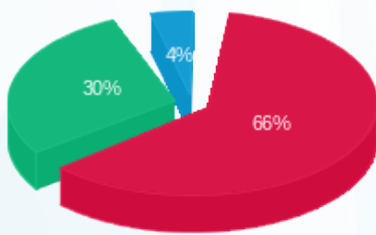

- פסגה (₪ 556.93) 66%
- גבע (₪ 251.72) 30%
- שפל (₪ 35.06) 4%

הסטוריית צריכה בקוט"ש

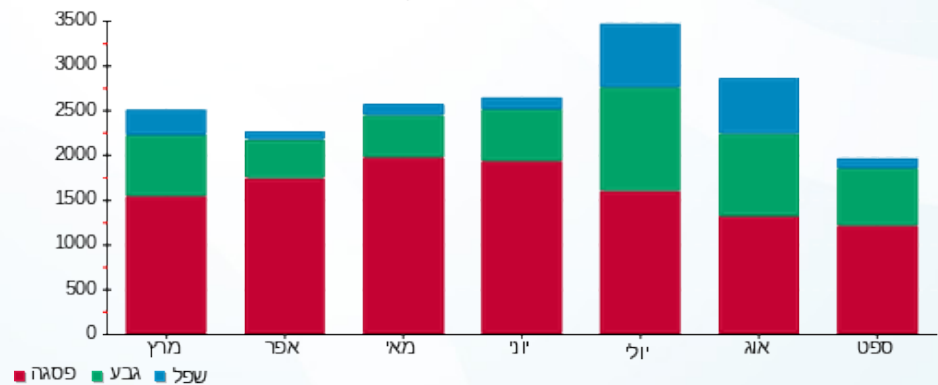

11/10/18 תאריך הפקה:  
 30/09/18 תאריך קריאה נוכחית:  
 01/09/18 תאריך קריאה קודמת:

שם דייר: מאפה נאמן - מחסן 2010047  
 שם אתר: קניון רמות

**לקוח/ה נכבד/ה, אנו מתכבדים להגיש את חישוב צריכת החשמל לתקופה 01/09/18 - 30/09/18:**

**מאפה נאמן - מחסן 2010047 - 3 - 81018555**

| סוג תעריף                | סוג צריכה | קריאה קודמת | קריאה נוכחית | סה"כ צריכה בקוט"ש | מחיר לקוט"ש בא"ג | סה"כ לתשלום |
|--------------------------|-----------|-------------|--------------|-------------------|------------------|-------------|
| פרטי חשבון עבור תאריכים: |           |             |              |                   |                  |             |
| 777                      | פסגה      | 01/09/18    | 30/09/18     | 731.53            | 46.96            | 343.53 ₪    |
| 778                      | גבע       | 33,718.97   | 34,478.70    | 759.74            | 39.12            | 297.21 ₪    |
| 779                      | שפל       | 100,901.38  | 102,309.00   | 1,407.63          | 32.52            | 457.76 ₪    |

**סה"כ צריכה לדייר:**

| שיא ביקוש | סה"כ צריכה בפסגה | סה"כ צריכה גבע | סה"כ צריכה שפל | סה"כ צריכה בקוט"ש | סה"כ לתשלום |
|-----------|------------------|----------------|----------------|-------------------|-------------|
| 5.25      | 731.53           | 759.74         | 1,407.63       | 2,898.89          | 1,098.50 ₪  |
|           | 343.53 ₪         | 297.21 ₪       | 457.76 ₪       |                   |             |

|            |                    |                     |
|------------|--------------------|---------------------|
| 188.00 ₪   | <b>תשלום קבוע</b>  |                     |
| 1,286.50 ₪ | <b>סה"כ לתשלום</b> | <b>לא כולל מע"מ</b> |

התפלגות חיוב בש"ח לפי תעו"ז

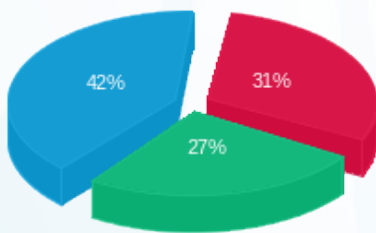

■ פסגה (343.53 ₪)  
 ■ גבע (297.21 ₪)  
 ■ שפל (457.76 ₪)

הסטוריית צריכה בקוט"ש

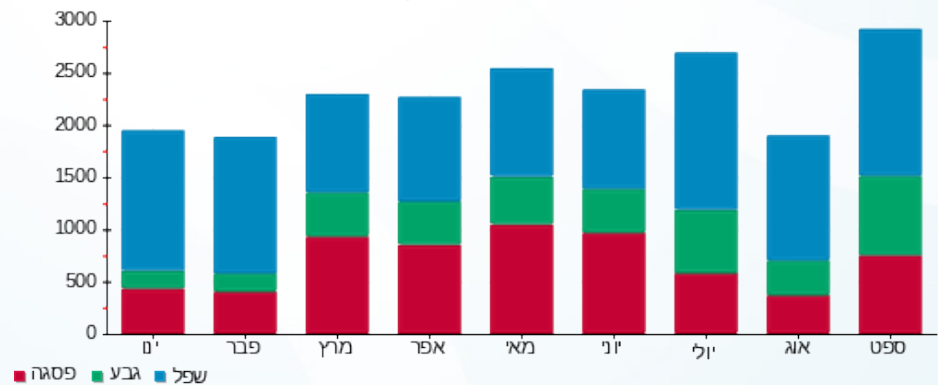

11/10/18 תאריך הפקה:  
 30/09/18 תאריך קריאה נוכחית:  
 01/09/18 תאריך קריאה קודמת:

שם דייר: מאפה נאמן 2010047  
 שם אתר: קניון רמות

לקוח/ה נכבד/ה, אנו מתכבדים להגיש את חישוב צריכת החשמל לתקופה 01/09/18 - 30/09/18:

מאפה נאמן 2010047 - 2 - 81017925

| סוג תעריף                | סוג צריכה | קריאה קודמת | קריאה נוכחית | סה"כ צריכה בקוט"ש | מחיר לקוט"ש בא"ג | סה"כ לתשלום |
|--------------------------|-----------|-------------|--------------|-------------------|------------------|-------------|
| פרטי חשבון עבור תאריכים: |           |             |              |                   |                  |             |
| 777                      | פסגה      | 01/09/18    | 30/09/18     | 6,513.42          | 46.96            | 3,058.70 ₪  |
| 778                      | גבע       | 244,318.65  | 249,139.80   | 4,821.15          | 39.12            | 1,886.03 ₪  |
| 779                      | שפל       | 538,783.35  | 545,061.40   | 6,278.05          | 32.52            | 2,041.62 ₪  |

סה"כ צריכה לדייר:

| שיא ביקוש | סה"כ צריכה בפסגה | סה"כ צריכה גבע | סה"כ צריכה שפל | סה"כ צריכה בקוט"ש | סה"כ לתשלום |
|-----------|------------------|----------------|----------------|-------------------|-------------|
| 65.60     | 6,513.42         | 4,821.15       | 6,278.05       | 17,612.62         | 6,986.36 ₪  |
|           | 3,058.70 ₪       | 1,886.03 ₪     | 2,041.62 ₪     |                   |             |

|            |             |
|------------|-------------|
| 188.00 ₪   | תשלום קבוע  |
| 7,174.36 ₪ | סה"כ לתשלום |

לא כולל מע"מ

התפלגות חיוב בש"ח לפי תע"ז

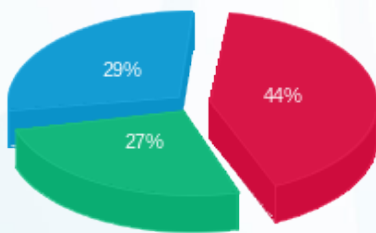

פסגה (3,058.70 ₪) 29%  
 גבע (1,886.03 ₪) 27%  
 שפל (2,041.62 ₪) 44%

הסטוריית צריכה בקוט"ש

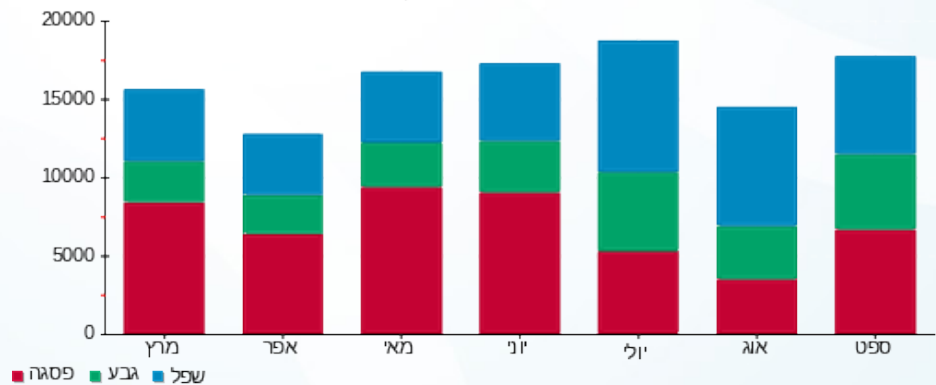

11/10/18 תאריך הפקה:  
 30/09/18 תאריך קריאה נוכחית:  
 01/09/18 תאריך קריאה קודמת:

שם דייר: מחסן הולי בייגל  
 שם אתר: קניון רמות

**לקוח/ה נכבד/ה, אנו מתכבדים להגיש את חישוב צריכת החשמל לתקופה 01/09/18 - 30/09/18:**

**מחסן הולי בייגל - 3 - 81018772**

| סה"כ לתשלום | מחיר לקוט"ש בא"ג | סה"כ צריכה בקוט"ש | קריאה נוכחית | קריאה קודמת | סוג צריכה                | סוג תעריף |
|-------------|------------------|-------------------|--------------|-------------|--------------------------|-----------|
|             |                  |                   | 30/09/18     | 01/09/18    | פרטי חשבון עבור תאריכים: |           |
| ₪ 737.25    | 46.96            | 1,569.95          | 56,734.50    | 55,164.55   | פסגה                     | 777       |
| ₪ 452.56    | 39.12            | 1,156.85          | 28,113.20    | 26,956.35   | גבע                      | 778       |
| ₪ 734.22    | 32.52            | 2,257.75          | 78,627.60    | 76,369.85   | שפל                      | 779       |

**סה"כ צריכה לדייר:**

| סה"כ לתשלום | סה"כ צריכה בקוט"ש | סה"כ צריכה שפל | סה"כ צריכה גבע | סה"כ צריכה בפסגה | שיא ביקוש |
|-------------|-------------------|----------------|----------------|------------------|-----------|
| ₪ 1,924.03  | 4,984.55          | 2,257.75       | 1,156.85       | 1,569.95         | 10.60     |
|             |                   | ₪ 734.22       | ₪ 452.56       | ₪ 737.25         |           |

|            |                    |                     |
|------------|--------------------|---------------------|
| ₪ 188.00   | <b>תשלום קבוע</b>  |                     |
| ₪ 2,112.03 | <b>סה"כ לתשלום</b> | <b>לא כולל מע"מ</b> |

התפלגות חיוב בש"ח לפי תעו"ז

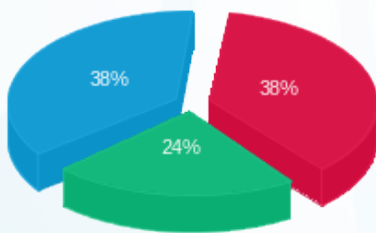

■ פסגה (₪ 737.25)  
 ■ גבע (₪ 452.56)  
 ■ שפל (₪ 734.22)

הסטוריית צריכה בקוט"ש

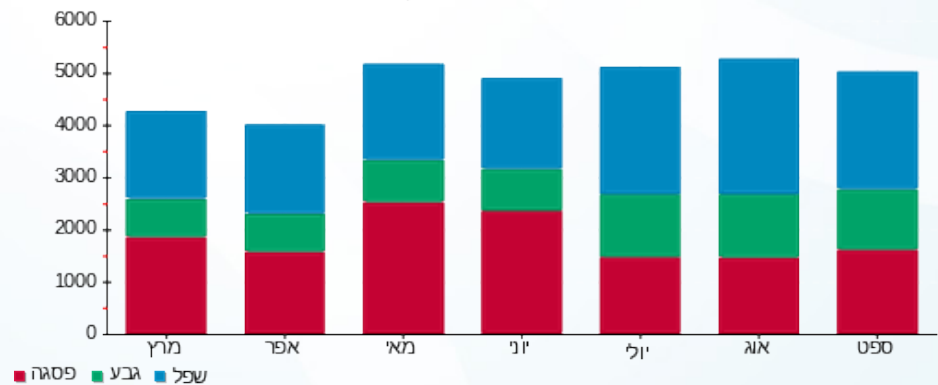

11/10/18 תאריך הפקה:  
 30/09/18 תאריך קריאה נוכחית:  
 01/09/18 תאריך קריאה קודמת:

שם דייר: מחסן סמרטפון 2010006  
 שם אתר: קניון רמות

**לקוח/ה נכבד/ה, אנו מתכבדים להגיש את חישוב צריכת החשמל לתקופה 01/09/18 - 30/09/18:**

**מחסן סמרטפון 2010006 - 4 - 81018555**

| סוג תעריף                | סוג צריכה | קריאה קודמת | קריאה נוכחית | סה"כ צריכה בקוט"ש | מחיר לקוט"ש בא"ג | סה"כ לתשלום |
|--------------------------|-----------|-------------|--------------|-------------------|------------------|-------------|
| פרטי חשבון עבור תאריכים: |           |             |              |                   |                  |             |
| 777                      | פסגה      | 01/09/18    | 30/09/18     | 1,222.00          | 46.96            | 573.85 ₪    |
| 778                      | גבע       | 19,175.77   | 20,044.85    | 869.08            | 39.12            | 339.99 ₪    |
| 779                      | שפל       | 45,778.73   | 47,255.95    | 1,477.22          | 32.52            | 480.39 ₪    |

**סה"כ צריכה לדייר:**

| שיא ביקוש | סה"כ צריכה בפסגה | סה"כ צריכה גבע | סה"כ צריכה שפל | סה"כ צריכה בקוט"ש | סה"כ לתשלום |
|-----------|------------------|----------------|----------------|-------------------|-------------|
| 12.95     | 1,222.00         | 869.08         | 1,477.22       | 3,568.31          | 1,394.23 ₪  |
|           | 573.85 ₪         | 339.99 ₪       | 480.39 ₪       |                   |             |

|            |                    |                     |
|------------|--------------------|---------------------|
| 188.00 ₪   | <b>תשלום קבוע</b>  |                     |
| 1,582.23 ₪ | <b>סה"כ לתשלום</b> | <b>לא כולל מע"מ</b> |

התפלגות חיוב בש"ח לפי תעו"ז

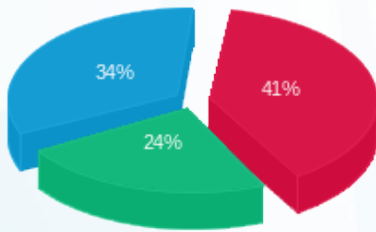

■ פסגה (573.85 ₪)  
 ■ גבע (339.99 ₪)  
 ■ שפל (480.39 ₪)

הסטוריית צריכה בקוט"ש

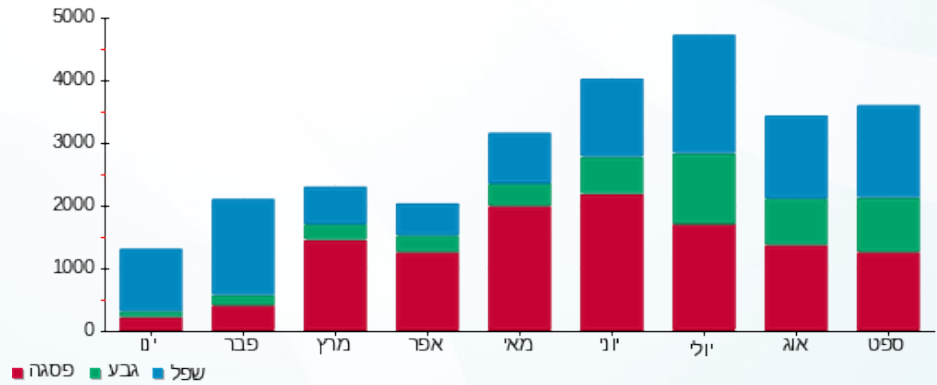

11/10/18 תאריך הפקה:  
 30/09/18 תאריך קריאה נוכחית:  
 01/09/18 תאריך קריאה קודמת:

שם דייר: מחסן ציון הגדול  
 שם אתר: קניון רמות

**לקוח/ה נכבד/ה, אנו מתכבדים להגיש את חישוב צריכת החשמל לתקופה 01/09/18 - 30/09/18:**

**מחסן ציון הגדול - 2 - 16193911**

| סה"כ לתשלום | מחיר לקוט"ש בא"ג | סה"כ צריכה בקוט"ש | קריאה נוכחית | קריאה קודמת | סוג צריכה                | סוג תעריף |
|-------------|------------------|-------------------|--------------|-------------|--------------------------|-----------|
|             |                  |                   | 30/09/18     | 01/09/18    | פרטי חשבון עבור תאריכים: |           |
| ₪ 305.66    | 46.96            | 650.90            | 5,525.90     | 4,875.00    | פסגה                     | 777       |
| ₪ 216.88    | 39.12            | 554.40            | 3,324.00     | 2,769.60    | גבע                      | 778       |
| ₪ 383.09    | 32.52            | 1,178.00          | 9,527.50     | 8,349.50    | שפל                      | 779       |

**סה"כ צריכה לדייר:**

| סה"כ לתשלום | סה"כ צריכה בקוט"ש | סה"כ צריכה שפל | סה"כ צריכה גבע | סה"כ צריכה בפסגה | שיא ביקוש |
|-------------|-------------------|----------------|----------------|------------------|-----------|
| ₪ 905.63    | 2,383.30          | 1,178.00       | 554.40         | 650.90           | 4.64      |
|             |                   | ₪ 383.09       | ₪ 216.88       | ₪ 305.66         |           |

|            |                    |                     |
|------------|--------------------|---------------------|
| ₪ 188.00   | <b>תשלום קבוע</b>  |                     |
| ₪ 1,093.63 | <b>סה"כ לתשלום</b> | <b>לא כולל מע"מ</b> |

התפלגות חיוב בש"ח לפי תעו"ז

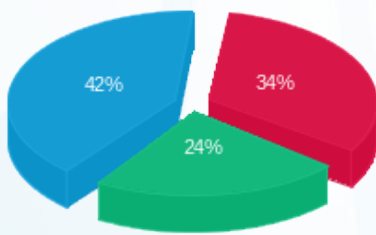

פסגה (₪ 305.66) 42%  
 גבע (₪ 216.88) 24%  
 שפל (₪ 383.09) 34%

הסטוריית צריכה בקוט"ש

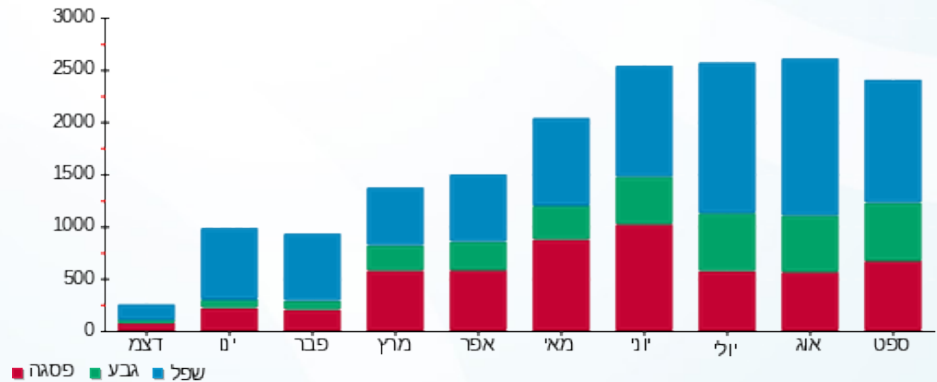



11/10/18

תאריך הפקה:

שם דייר: מחסנים קומה 2

30/09/18

תאריך קריאה נוכחית:

שם אתר: קניון רמות

01/09/18

תאריך קריאה קודמת:

לקוח/ה נכבד/ה, אנו מתכבדים להגיש את חישוב צריכת החשמל לתקופה 01/09/18 - 30/09/18:

מחסנים קומה 2 - 6 - 81018708

| סה"כ לתשלום | מחיר לקוט"ש בא"ג | סה"כ צריכה בקוט"ש | קריאה נוכחית | קריאה קודמת | סוג צריכה                | סוג תעריף |
|-------------|------------------|-------------------|--------------|-------------|--------------------------|-----------|
|             |                  |                   | 30/09/18     | 01/09/18    | פרטי חשבון עבור תאריכים: |           |
| ₪ 474.31    | 46.96            | 1,010.04          | 23,159.40    | 22,149.36   | פסגה                     | 777       |
| ₪ 113.80    | 39.12            | 290.89            | 5,760.40     | 5,469.51    | גבע                      | 778       |
| ₪ 84.16     | 32.52            | 258.79            | 8,918.20     | 8,659.41    | שפל                      | 779       |

סה"כ צריכה לדייר:

| סה"כ לתשלום | סה"כ צריכה בקוט"ש | סה"כ צריכה שפל | סה"כ צריכה גבע | סה"כ צריכה בפסגה | שיא ביקוש |
|-------------|-------------------|----------------|----------------|------------------|-----------|
| ₪ 672.27    | 1,559.72          | 258.79         | 290.89         | 1,010.04         | 12.50     |
|             |                   | ₪ 84.16        | ₪ 113.80       | ₪ 474.31         |           |

|          |                    |                     |
|----------|--------------------|---------------------|
| ₪ 188.00 | <b>תשלום קבוע</b>  |                     |
| ₪ 860.27 | <b>סה"כ לתשלום</b> | <b>לא כולל מע"מ</b> |

התפלגות חיוב בש"ח לפי תעו"ז

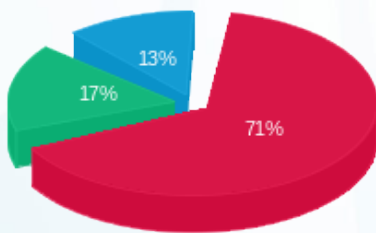

פסגה (₪ 474.31) 71%  
 גבע (₪ 113.80) 17%  
 שפל (₪ 84.16) 13%

הסטוריית צריכה בקוט"ש

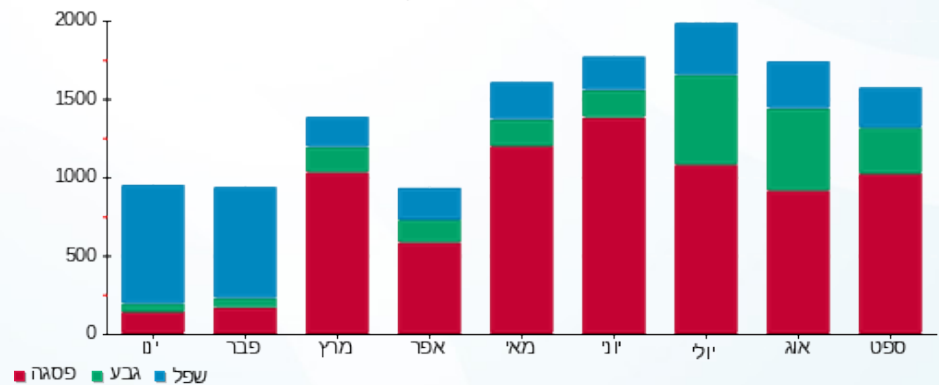



11/10/18

תאריך הפקה:

שם דייר: מכבי שירות

30/09/18

תאריך קריאה נוכחית:

שם אתר: קניון רמות

01/09/18

תאריך קריאה קודמת:

לקוח/ה נכבד/ה, אנו מתכבדים להגיש את חישוב צריכת החשמל לתקופה 01/09/18 - 30/09/18:

מכבי שירות - 3 - 81017925

| סה"כ לתשלום | מחיר לקוט"ש בא"ג | סה"כ צריכה בקוט"ש | קריאה נוכחית | קריאה קודמת | סוג צריכה                | סוג תעריף |
|-------------|------------------|-------------------|--------------|-------------|--------------------------|-----------|
|             |                  |                   | 30/09/18     | 01/09/18    | פרטי חשבון עבור תאריכים: |           |
| ₪ 2,281.30  | 46.96            | 4,857.96          | 314,762.00   | 309,904.04  | פסגה                     | 777       |
| ₪ 1,038.66  | 39.12            | 2,655.06          | 108,669.20   | 106,014.14  | גבע                      | 778       |
| ₪ 1,158.08  | 32.52            | 3,561.14          | 209,843.60   | 206,282.46  | שפל                      | 779       |

סה"כ צריכה לדייר:

| סה"כ לתשלום | סה"כ צריכה בקוט"ש | סה"כ צריכה שפל | סה"כ צריכה גבע | סה"כ צריכה בפסגה | שיא ביקוש |
|-------------|-------------------|----------------|----------------|------------------|-----------|
| ₪ 4,478.04  | 11,074.16         | 3,561.14       | 2,655.06       | 4,857.96         | 49.20     |
|             |                   | ₪ 1,158.08     | ₪ 1,038.66     | ₪ 2,281.30       |           |

|            |                    |                     |
|------------|--------------------|---------------------|
| ₪ 188.00   | <b>תשלום קבוע</b>  |                     |
| ₪ 4,666.04 | <b>סה"כ לתשלום</b> | <b>לא כולל מע"מ</b> |

התפלגות חיוב בש"ח לפי תעו"ז

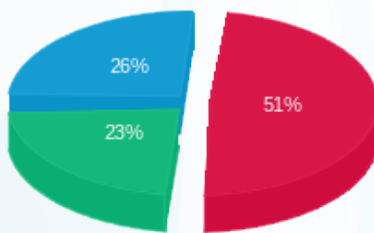

- פסגה (₪ 2,281.30)
- גבע (₪ 1,038.66)
- שפל (₪ 1,158.08)

הסטוריית צריכה בקוט"ש

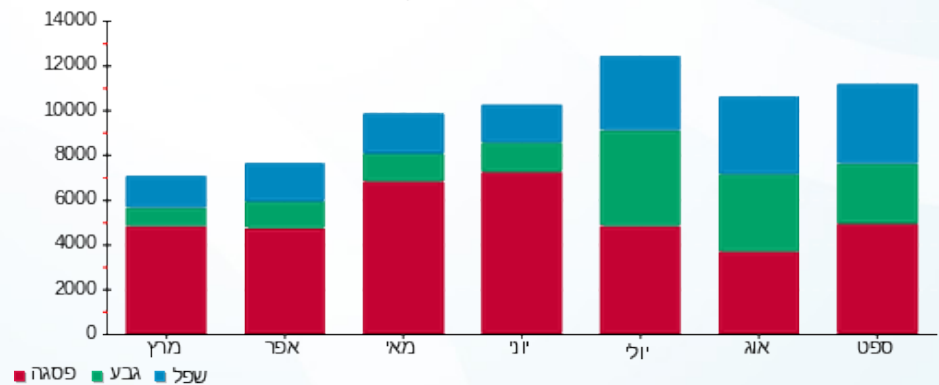



11/10/18

תאריך הפקה:

שם דייר: מכחול וצבע

30/09/18

תאריך קריאה נוכחית:

שם אתר: קניון רמות

01/09/18

תאריך קריאה קודמת:

לקוח/ה נכבד/ה, אנו מתכבדים להגיש את חישוב צריכת החשמל לתקופה 01/09/18 - 30/09/18:

מכחול וצבע - 1 - 16254167

| סה"כ לתשלום | מחיר לקוט"ש בא"ג | סה"כ צריכה בקוט"ש | קריאה נוכחית | קריאה קודמת | סוג צריכה                | סוג תעריף |
|-------------|------------------|-------------------|--------------|-------------|--------------------------|-----------|
|             |                  |                   | 30/09/18     | 01/09/18    | פרטי חשבון עבור תאריכים: |           |
| ₪ 220.05    | 46.96            | 468.60            | 4,113.70     | 3,645.10    | פסגה                     | 777       |
| ₪ 86.57     | 39.12            | 221.30            | 1,601.40     | 1,380.10    | גבע                      | 778       |
| ₪ 30.67     | 32.52            | 94.30             | 1,674.30     | 1,580.00    | שפל                      | 779       |

סה"כ צריכה לדייר:

| סה"כ לתשלום | סה"כ צריכה בקוט"ש | סה"כ צריכה שפל | סה"כ צריכה גבע | סה"כ צריכה בפסגה | שיא ביקוש |
|-------------|-------------------|----------------|----------------|------------------|-----------|
| ₪ 337.29    | 784.20            | 94.30          | 221.30         | 468.60           | 3.82      |
|             |                   | ₪ 30.67        | ₪ 86.57        | ₪ 220.05         |           |

|          |                    |                     |
|----------|--------------------|---------------------|
| ₪ 188.00 | <b>תשלום קבוע</b>  |                     |
| ₪ 525.29 | <b>סה"כ לתשלום</b> | <b>לא כולל מע"מ</b> |

התפלגות חיוב בש"ח לפי תעו"ז

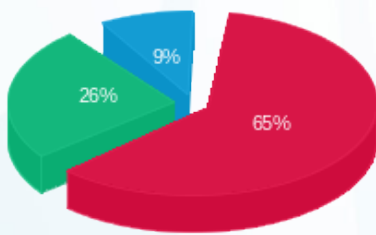

- פסגה (₪ 220.05)
- גבע (₪ 86.57)
- שפל (₪ 30.67)

הסטוריית צריכה בקוט"ש

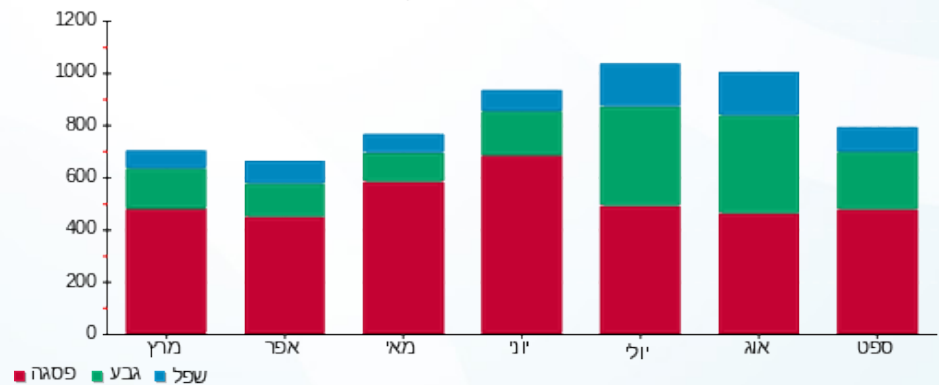



11/10/18

תאריך הפקה:

שם דייר: מנוף חב עומר

30/09/18

תאריך קריאה נוכחית:

שם אתר: קניון רמות

01/09/18

תאריך קריאה קודמת:

לקוח/ה נכבד/ה, אנו מתכבדים להגיש את חישוב צריכת החשמל לתקופה 01/09/18 - 30/09/18:

מנוף חב עומר - 3 - 16193911

| סה"כ לתשלום | מחיר לקוט"ש בא"ג | סה"כ צריכה בקוט"ש | קריאה נוכחית | קריאה קודמת | סוג צריכה                | סוג תעריף |
|-------------|------------------|-------------------|--------------|-------------|--------------------------|-----------|
|             |                  |                   | 30/09/18     | 01/09/18    | פרטי חשבון עבור תאריכים: |           |
| ₪ 420.57    | 46.96            | 895.60            | 4,387.80     | 3,492.20    | פסגה                     | 777       |
| ₪ 49.60     | 39.12            | 126.80            | 1,017.40     | 890.60      | גבע                      | 778       |
| ₪ 22.44     | 32.52            | 69.00             | 1,802.40     | 1,733.40    | שפל                      | 779       |

סה"כ צריכה לדייר:

| סה"כ לתשלום | סה"כ צריכה בקוט"ש | סה"כ צריכה שפל | סה"כ צריכה גבע | סה"כ צריכה בפסגה | שיא ביקוש |
|-------------|-------------------|----------------|----------------|------------------|-----------|
| ₪ 492.62    | 1,091.40          | 69.00          | 126.80         | 895.60           | 18.40     |
|             |                   | ₪ 22.44        | ₪ 49.60        | ₪ 420.57         |           |

|          |                    |                     |
|----------|--------------------|---------------------|
| ₪ 188.00 | <b>תשלום קבוע</b>  |                     |
| ₪ 680.62 | <b>סה"כ לתשלום</b> | <b>לא כולל מע"מ</b> |

התפלגות חיוב בש"ח לפי תעו"ז

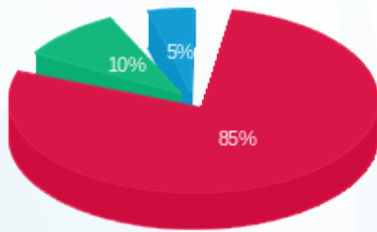

■ פסגה (₪ 420.57)  
■ גבע (₪ 49.60)  
■ שפל (₪ 22.44)

הסטוריית צריכה בקוט"ש

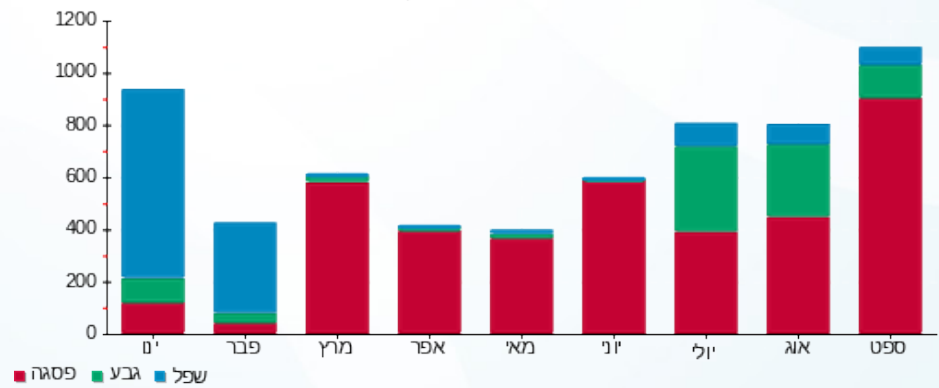



11/10/18

תאריך הפקה:

שם דייר: מתחם מזון ציבורי

30/09/18

תאריך קריאה נוכחית:

שם אתר: קניון רמות

01/09/18

תאריך קריאה קודמת:

לקוח/ה נכבד/ה, אנו מתכבדים להגיש את חישוב צריכת החשמל לתקופה 01/09/18 - 30/09/18:

מתחם מזון - 3 - 16254194

| סה"כ לתשלום | מחיר לקוט"ש בא"ג | סה"כ צריכה בקוט"ש | קריאה נוכחית | קריאה קודמת | סוג צריכה                | סוג תעריף |
|-------------|------------------|-------------------|--------------|-------------|--------------------------|-----------|
|             |                  |                   | 30/09/18     | 01/09/18    | פרטי חשבון עבור תאריכים: |           |
| 196.48 ₪    | 46.96            | 418.40            | 5,974.55     | 5,556.15    | פסגה                     | 777       |
| 147.25 ₪    | 39.12            | 376.40            | 2,637.50     | 2,261.10    | גבע                      | 778       |
| 252.23 ₪    | 32.52            | 775.60            | 8,618.20     | 7,842.60    | שפל                      | 779       |

סה"כ צריכה לדייר:

| סה"כ לתשלום | סה"כ צריכה בקוט"ש | סה"כ צריכה שפל | סה"כ צריכה גבע | סה"כ צריכה בפסגה | שיא ביקוש |
|-------------|-------------------|----------------|----------------|------------------|-----------|
| 595.95 ₪    | 1,570.40          | 775.60         | 376.40         | 418.40           | 6.80      |
|             |                   | 252.23 ₪       | 147.25 ₪       | 196.48 ₪         |           |

|          |                    |                     |
|----------|--------------------|---------------------|
| 188.00 ₪ | <b>תשלום קבוע</b>  |                     |
| 783.95 ₪ | <b>סה"כ לתשלום</b> | <b>לא כולל מע"מ</b> |

התפלגות חיוב בש"ח לפי תעו"ז

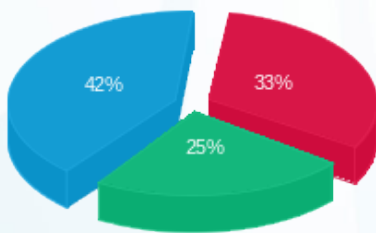

- פסגה (196.48 ₪)
- גבע (147.25 ₪)
- שפל (252.23 ₪)

הסטוריית צריכה בקוט"ש

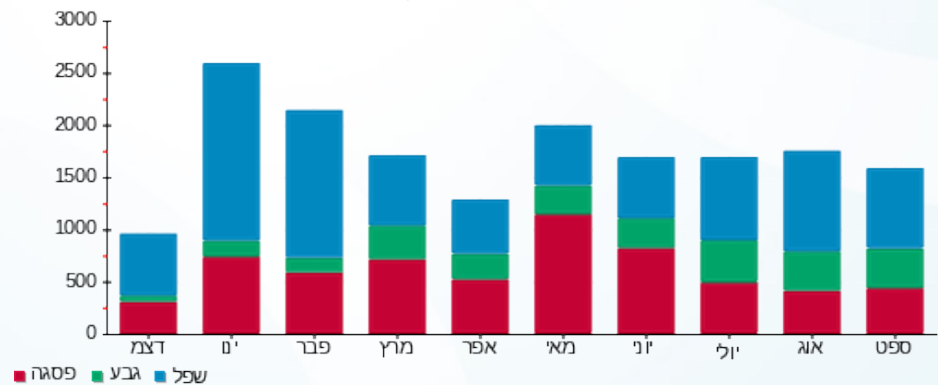



11/10/18

תאריך הפקה:

שם דייר: מתפרה 2010057

30/09/18

תאריך קריאה נוכחית:

שם אתר: קניון רמות

01/09/18

תאריך קריאה קודמת:

לקוח/ה נכבד/ה, אנו מתכבדים להגיש את חישוב צריכת החשמל לתקופה 01/09/18 - 30/09/18:

מתפרה 2010057 - 5 - 81018751

| סה"כ לתשלום | מחיר לקוט"ש בא"ג | סה"כ צריכה בקוט"ש | קריאה נוכחית | קריאה קודמת | סוג צריכה                | סוג תעריף |
|-------------|------------------|-------------------|--------------|-------------|--------------------------|-----------|
|             |                  |                   | 30/09/18     | 01/09/18    | פרטי חשבון עבור תאריכים: |           |
| ₪ 75.04     | 46.96            | 159.80            | 10,987.10    | 10,827.30   | פסגה                     | 777       |
| ₪ 13.81     | 39.12            | 35.30             | 1,897.00     | 1,861.70    | גבע                      | 778       |
| ₪ 0.00      | 32.52            | 0.00              | 3,577.10     | 3,577.10    | שפל                      | 779       |

סה"כ צריכה לדייר:

| סה"כ לתשלום | סה"כ צריכה בקוט"ש | סה"כ צריכה שפל | סה"כ צריכה גבע | סה"כ צריכה בפסגה | שיא ביקוש |
|-------------|-------------------|----------------|----------------|------------------|-----------|
| ₪ 88.85     | 195.10            | 0.00           | 35.30          | 159.80           | 4.40      |
|             |                   | ₪ 0.00         | ₪ 13.81        | ₪ 75.04          |           |

|          |                    |                     |
|----------|--------------------|---------------------|
| ₪ 188.00 | <b>תשלום קבוע</b>  |                     |
| ₪ 276.85 | <b>סה"כ לתשלום</b> | <b>לא כולל מע"מ</b> |

התפלגות חיוב בש"ח לפי תעו"ז

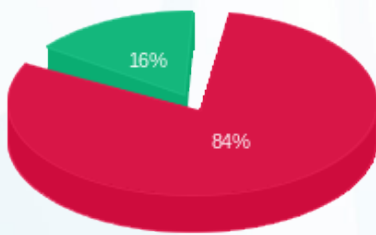

- פסגה (₪ 75.04)
- גבע (₪ 13.81)
- שפל (₪ 0.00)

הסטוריית צריכה בקוט"ש

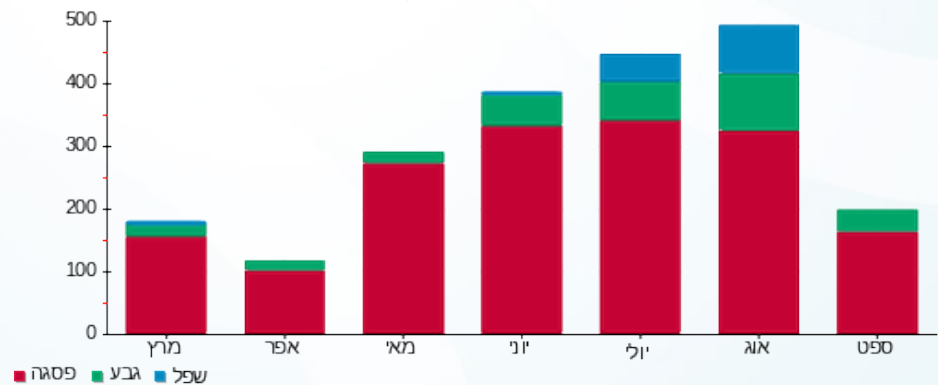



11/10/18

תאריך הפקה:

שם דייר: נאפה  
שם אתר: קניון רמות

30/09/18

תאריך קריאה נוכחית:

01/09/18

תאריך קריאה קודמת:

לקוח/ה נכבד/ה, אנו מתכבדים להגיש את חישוב צריכת החשמל לתקופה 01/09/18 - 30/09/18:

נאפה - 4 - 81022789

| סה"כ לתשלום | מחיר לקוט"ש בא"ג | סה"כ צריכה בקוט"ש | קריאה נוכחית | קריאה קודמת | סוג צריכה                | סוג תעריף |
|-------------|------------------|-------------------|--------------|-------------|--------------------------|-----------|
|             |                  |                   | 30/09/18     | 01/09/18    | פרטי חשבון עבור תאריכים: |           |
| 260.95 ₪    | 46.96            | 555.68            | 7,917.95     | 7,362.27    | פסגה                     | 777       |
| 133.55 ₪    | 39.12            | 341.39            | 3,036.55     | 2,695.16    | גבע                      | 778       |
| 45.43 ₪     | 32.52            | 139.71            | 5,298.00     | 5,158.29    | שפל                      | 779       |

סה"כ צריכה לדייר:

| סה"כ לתשלום | סה"כ צריכה בקוט"ש | סה"כ צריכה שפל | סה"כ צריכה גבע | סה"כ צריכה בפסגה | שיא ביקוש |
|-------------|-------------------|----------------|----------------|------------------|-----------|
| 439.93 ₪    | 1,036.78          | 139.71         | 341.39         | 555.68           | 4.75      |
|             |                   | 45.43 ₪        | 133.55 ₪       | 260.95 ₪         |           |

|          |                    |                     |
|----------|--------------------|---------------------|
| 188.00 ₪ | <b>תשלום קבוע</b>  |                     |
| 627.93 ₪ | <b>סה"כ לתשלום</b> | <b>לא כולל מע"מ</b> |

התפלגות חיוב בש"ח לפי תעו"ז

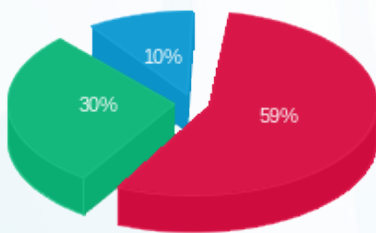

■ פסגה (260.95 ₪)  
■ גבע (133.55 ₪)  
■ שפל (45.43 ₪)

הסטוריית צריכה בקוט"ש

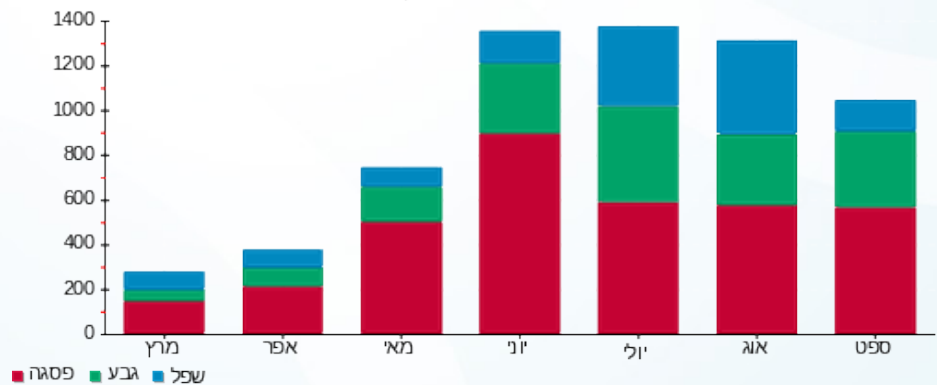



11/10/18

תאריך הפקה:

שם דייר: נוח קאר  
שם אתר: קניון רמות

30/09/18

תאריך קריאה נוכחית:

01/09/18

תאריך קריאה קודמת:

לקוח/ה נכבד/ה, אנו מתכבדים להגיש את חישוב צריכת החשמל לתקופה 01/09/18 - 30/09/18:

נוח קאר - 8 - 81018871

| סה"כ לתשלום | מחיר לקוט"ש בא"ג | סה"כ צריכה בקוט"ש | קריאה נוכחית | קריאה קודמת | סוג צריכה                | סוג תעריף |
|-------------|------------------|-------------------|--------------|-------------|--------------------------|-----------|
|             |                  |                   | 30/09/18     | 01/09/18    | פרטי חשבון עבור תאריכים: |           |
| 162.51 ₪    | 46.96            | 346.06            | 30,304.45    | 29,958.39   | פסגה                     | 777       |
| 47.32 ₪     | 39.12            | 120.96            | 5,980.40     | 5,859.44    | גבע                      | 778       |
| 73.29 ₪     | 32.52            | 225.37            | 13,528.50    | 13,303.13   | שפל                      | 779       |

סה"כ צריכה לדייר:

| סה"כ לתשלום | סה"כ צריכה בקוט"ש | סה"כ צריכה שפל | סה"כ צריכה גבע | סה"כ צריכה בפסגה | שיא ביקוש |
|-------------|-------------------|----------------|----------------|------------------|-----------|
| 283.12 ₪    | 692.39            | 225.37         | 120.96         | 346.06           | 5.80      |
|             |                   | 73.29 ₪        | 47.32 ₪        | 162.51 ₪         |           |

|          |                    |                     |
|----------|--------------------|---------------------|
| 188.00 ₪ | <b>תשלום קבוע</b>  |                     |
| 471.12 ₪ | <b>סה"כ לתשלום</b> | <b>לא כולל מע"מ</b> |

התפלגות חיוב בש"ח לפי תעו"ז

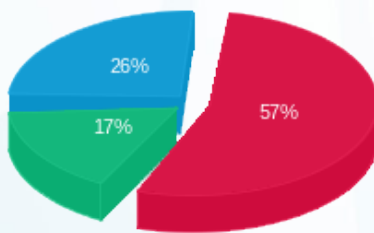

- פסגה (162.51 ₪)
- גבע (47.32 ₪)
- שפל (73.29 ₪)

הסטוריית צריכה בקוט"ש

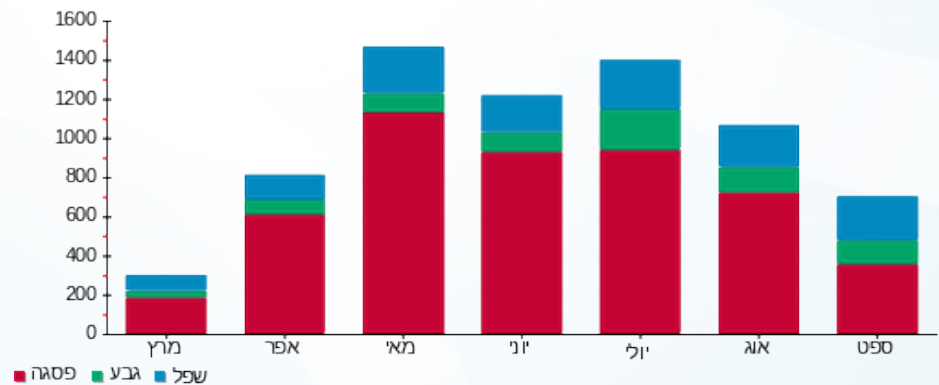

11/10/18 תאריך הפקה:  
 30/09/18 תאריך קריאה נוכחית:  
 01/09/18 תאריך קריאה קודמת:

שם דייר: נועם לוי - בורגרס בר 2020021  
 שם אתר: קניון רמות

**לקוח/ה נכבד/ה, אנו מתכבדים להגיש את חישוב צריכת החשמל לתקופה 01/09/18 - 30/09/18:**

נועם לוי - בורגרס בר 2020021 - 3 - 16254191

| סוג תעריף                | סוג צריכה | קריאה קודמת | קריאה נוכחית | סה"כ צריכה בקוט"ש | מחיר לקוט"ש בא"ג | סה"כ לתשלום |
|--------------------------|-----------|-------------|--------------|-------------------|------------------|-------------|
| פרטי חשבון עבור תאריכים: |           |             |              |                   |                  |             |
| 777                      | פסגה      | 01/09/18    | 30/09/18     | 2,032.85          | 46.96            | 954.63 ₪    |
| 778                      | גבע       | 7,954.00    | 9,512.30     | 1,558.30          | 39.12            | 609.61 ₪    |
| 779                      | שפל       | 21,148.85   | 23,527.40    | 2,378.55          | 32.52            | 773.50 ₪    |

**סה"כ צריכה לדייר:**

| שיא ביקוש | סה"כ צריכה בפסגה | סה"כ צריכה גבע | סה"כ צריכה שפל | סה"כ צריכה בקוט"ש | סה"כ לתשלום |
|-----------|------------------|----------------|----------------|-------------------|-------------|
| 16.35     | 2,032.85         | 1,558.30       | 2,378.55       | 5,969.70          | 2,337.74 ₪  |
|           | 954.63 ₪         | 609.61 ₪       | 773.50 ₪       |                   |             |

|            |                    |                     |
|------------|--------------------|---------------------|
| 188.00 ₪   | <b>תשלום קבוע</b>  |                     |
| 2,525.74 ₪ | <b>סה"כ לתשלום</b> | <b>לא כולל מע"מ</b> |

התפלגות חיוב בש"ח לפי תעו"ז

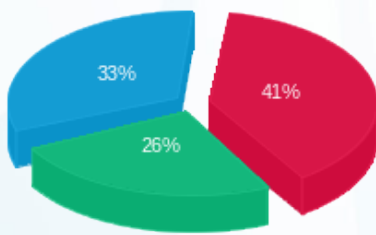

■ פסגה (954.63 ₪)  
 ■ גבע (609.61 ₪)  
 ■ שפל (773.50 ₪)

הסטוריית צריכה בקוט"ש

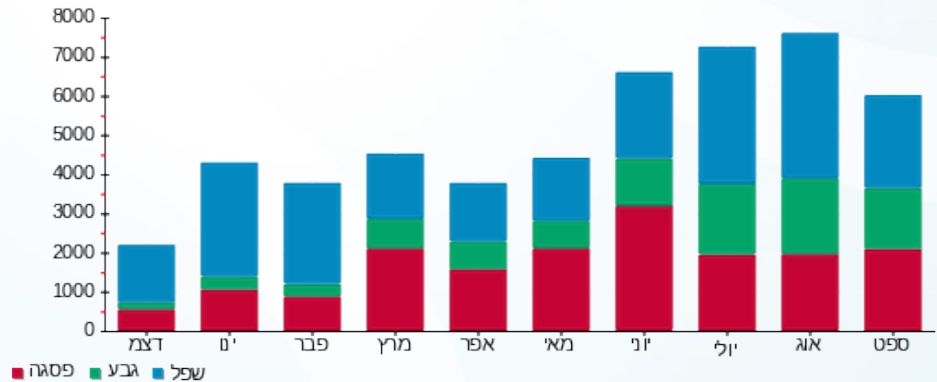



11/10/18

תאריך הפקה:

שם דייר: ניראל ניסימיאן 2010029

30/09/18

תאריך קריאה נוכחית:

שם אתר: קניון רמות

01/09/18

תאריך קריאה קודמת:

לקוח/ה נכבד/ה, אנו מתכבדים להגיש את חישוב צריכת החשמל לתקופה 01/09/18 - 30/09/18:

ניראל ניסימיאן 2010029 - 6 - 81014966

| סה"כ לתשלום | מחיר לקוט"ש בא"ג | סה"כ צריכה בקוט"ש | קריאה נוכחית | קריאה קודמת | סוג צריכה                | סוג תעריף |
|-------------|------------------|-------------------|--------------|-------------|--------------------------|-----------|
|             |                  |                   | 30/09/18     | 01/09/18    | פרטי חשבון עבור תאריכים: |           |
| ₪ 448.12    | 46.96            | 954.25            | 101,394.50   | 100,440.25  | פסגה                     | 777       |
| ₪ 193.33    | 39.12            | 494.20            | 29,154.50    | 28,660.30   | גבע                      | 778       |
| ₪ 60.41     | 32.52            | 185.75            | 58,768.95    | 58,583.20   | שפל                      | 779       |

סה"כ צריכה לדייר:

| סה"כ לתשלום | סה"כ צריכה בקוט"ש | סה"כ צריכה שפל | סה"כ צריכה גבע | סה"כ צריכה בפסגה | שיא ביקוש |
|-------------|-------------------|----------------|----------------|------------------|-----------|
| ₪ 701.85    | 1,634.20          | 185.75         | 494.20         | 954.25           | 7.45      |
|             |                   | ₪ 60.41        | ₪ 193.33       | ₪ 448.12         |           |

|          |                    |                     |
|----------|--------------------|---------------------|
| ₪ 188.00 | <b>תשלום קבוע</b>  |                     |
| ₪ 889.85 | <b>סה"כ לתשלום</b> | <b>לא כולל מע"מ</b> |

התפלגות חיוב בש"ח לפי תעו"ז

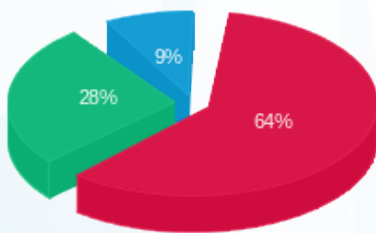

- פסגה (₪ 448.12)
- גבע (₪ 193.33)
- שפל (₪ 60.41)

הסטוריית צריכה בקוט"ש

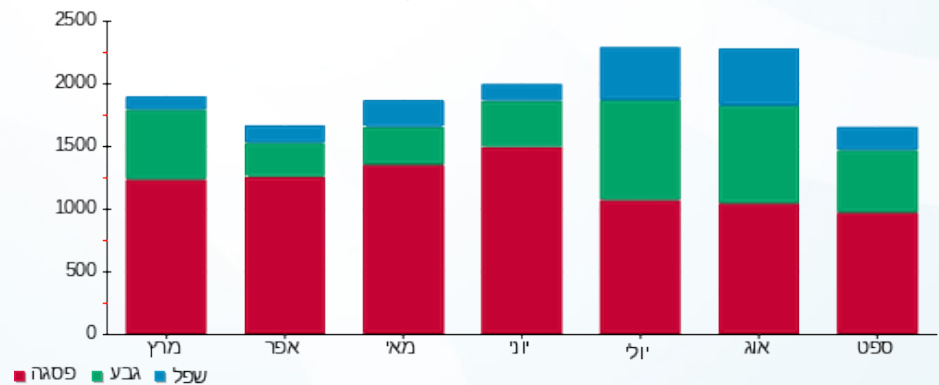

11/10/18 תאריך הפקה:  
 30/09/18 תאריך קריאה נוכחית:  
 01/09/18 תאריך קריאה קודמת:

שם דייר: נעלי טו גו 2010014  
 שם אתר: קניון רמות

**לקוח/ה נכבד/ה, אנו מתכבדים להגיש את חישוב צריכת החשמל לתקופה 01/09/18 - 30/09/18:**

נעלי טו גו 2010014 - 6 - 81018720

| סה"כ לתשלום | מחיר לקוט"ש בא"ג | סה"כ צריכה בקוט"ש | קריאה נוכחית | קריאה קודמת | סוג צריכה                | סוג תעריף |
|-------------|------------------|-------------------|--------------|-------------|--------------------------|-----------|
|             |                  |                   | 30/09/18     | 01/09/18    | פרטי חשבון עבור תאריכים: |           |
| ₪ 694.11    | 46.96            | 1,478.09          | 189,185.14   | 187,707.05  | פסגה                     | 777       |
| ₪ 394.54    | 39.12            | 1,008.55          | 70,790.00    | 69,781.45   | גבע                      | 778       |
| ₪ 71.59     | 32.52            | 220.13            | 96,600.85    | 96,380.72   | שפל                      | 779       |

**סה"כ צריכה לדייר:**

| סה"כ לתשלום | סה"כ צריכה בקוט"ש | סה"כ צריכה שפל | סה"כ צריכה גבע | סה"כ צריכה בפסגה | שיא ביקוש |
|-------------|-------------------|----------------|----------------|------------------|-----------|
| ₪ 1,160.24  | 2,706.77          | 220.13         | 1,008.55       | 1,478.09         | 9.30      |
|             |                   | ₪ 71.59        | ₪ 394.54       | ₪ 694.11         |           |

|            |                    |                     |
|------------|--------------------|---------------------|
| ₪ 188.00   | <b>תשלום קבוע</b>  |                     |
| ₪ 1,348.24 | <b>סה"כ לתשלום</b> | <b>לא כולל מע"מ</b> |

התפלגות חיוב בש"ח לפי תעו"ז

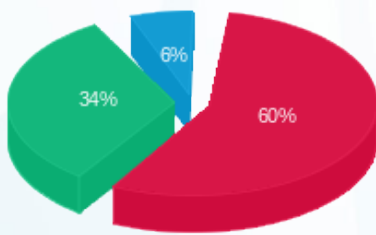

■ פסגה (₪ 694.11)  
 ■ גבע (₪ 394.54)  
 ■ שפל (₪ 71.59)

הסטוריית צריכה בקוט"ש

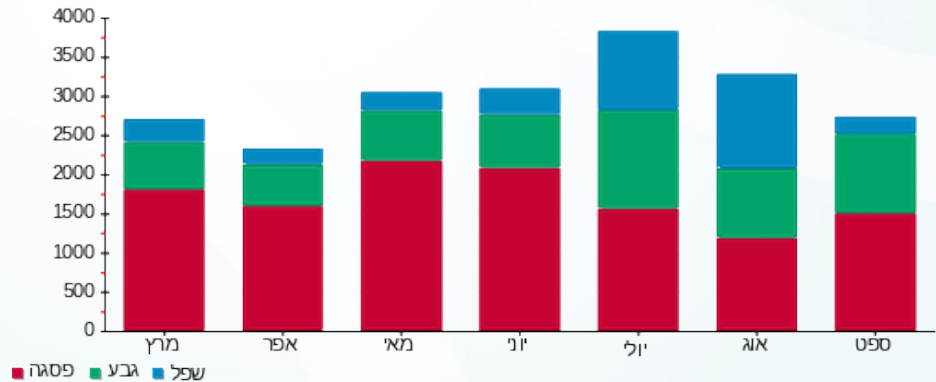

11/10/18

תאריך הפקה:

שם דייר: נעלי נמרוד 2010027

30/09/18

תאריך קריאה נוכחית:

שם אתר: קניון רמות

01/09/18

תאריך קריאה קודמת:

לקוח/ה נכבד/ה, אנו מתכבדים להגיש את חישוב צריכת החשמל לתקופה 01/09/18 - 30/09/18:

נעלי נמרוד 2010027 - 4 - 81014966

| סה"כ לתשלום | מחיר לקוט"ש בא"ג | סה"כ צריכה בקוט"ש | קריאה נוכחית | קריאה קודמת | סוג צריכה                | סוג תעריף |
|-------------|------------------|-------------------|--------------|-------------|--------------------------|-----------|
|             |                  |                   | 30/09/18     | 01/09/18    | פרטי חשבון עבור תאריכים: |           |
| 240.06 ₪    | 46.96            | 511.20            | 70,137.85    | 69,626.65   | פסגה                     | 777       |
| 82.54 ₪     | 39.12            | 211.00            | 21,356.80    | 21,145.80   | גבע                      | 778       |
| 33.79 ₪     | 32.52            | 103.90            | 45,361.60    | 45,257.70   | שפל                      | 779       |

סה"כ צריכה לדייר:

| סה"כ לתשלום | סה"כ צריכה בקוט"ש | סה"כ צריכה שפל | סה"כ צריכה גבע | סה"כ צריכה בפסגה | שיא ביקוש |
|-------------|-------------------|----------------|----------------|------------------|-----------|
| 356.39 ₪    | 826.10            | 103.90         | 211.00         | 511.20           | 5.20      |
|             |                   | 33.79 ₪        | 82.54 ₪        | 240.06 ₪         |           |

|          |                    |                     |
|----------|--------------------|---------------------|
| 188.00 ₪ | <b>תשלום קבוע</b>  |                     |
| 544.39 ₪ | <b>סה"כ לתשלום</b> | <b>לא כולל מע"מ</b> |

התפלגות חיוב בש"ח לפי תעו"ז

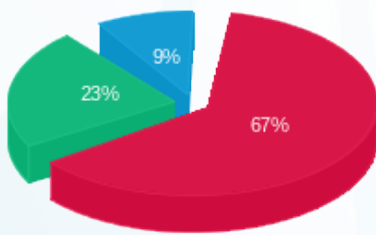

- פסגה (240.06 ₪)
- גבע (82.54 ₪)
- שפל (33.79 ₪)

הסטוריית צריכה בקוט"ש

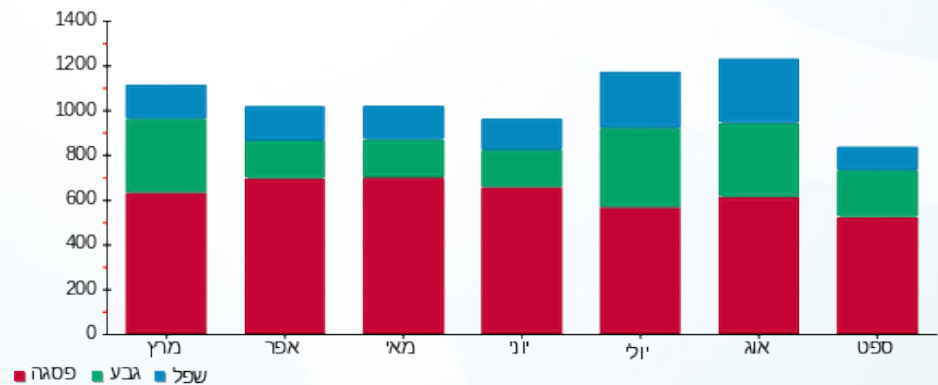

11/10/18 תאריך הפקה:  
 30/09/18 תאריך קריאה נוכחית:  
 01/09/18 תאריך קריאה קודמת:

שם דייר: נעמן  
 שם אתר: קניון רמות

**לקוח/ה נכבד/ה, אנו מתכבדים להגיש את חישוב צריכת החשמל לתקופה 01/09/18 - 30/09/18:**

**נעמן - 3 - 16193838**

| סוג תעריף | סוג צריכה | קריאה קודמת | קריאה נוכחית | סה"כ צריכה בקוט"ש | מחיר לקוט"ש בא"ג         | סה"כ לתשלום |
|-----------|-----------|-------------|--------------|-------------------|--------------------------|-------------|
|           |           |             | 30/09/18     | 01/09/18          | פרטי חשבון עבור תאריכים: |             |
| 777       | פסגה      | 17,814.50   | 17,814.50    | 0.00              | 46.96                    | 0.00 ₪      |
| 778       | גבע       | 6,957.50    | 6,957.50     | 0.00              | 39.12                    | 0.00 ₪      |
| 779       | שפל       | 12,935.00   | 14,403.90    | 1,468.90          | 32.52                    | 477.69 ₪    |

**מיזוג אויר להעמסה**

| סוג תעריף | סוג צריכה | קריאה קודמת | קריאה נוכחית | סה"כ צריכה בקוט"ש | מחיר לקוט"ש בא"ג         | סה"כ לתשלום |
|-----------|-----------|-------------|--------------|-------------------|--------------------------|-------------|
|           |           |             | 30/09/18     | 01/09/18          | פרטי חשבון עבור תאריכים: |             |
| 777       | פסגה      |             |              | 0.00              | 46.96                    | 0.00 ₪      |
| 778       | גבע       |             |              | 0.00              | 39.12                    | 0.00 ₪      |
| 779       | שפל       |             |              | 410.32            | 32.52                    | 133.44 ₪    |

**סה"כ צריכה לדייר:**

| שיא ביקוש | סה"כ צריכה בפסגה | סה"כ צריכה גבע | סה"כ צריכה שפל | סה"כ צריכה בקוט"ש | סה"כ לתשלום |
|-----------|------------------|----------------|----------------|-------------------|-------------|
| 6.71      | 0.00             | 0.00           | 1,879.22       | 1,879.22          | 611.12 ₪    |
|           | 0.00 ₪           | 0.00 ₪         | 611.12 ₪       |                   |             |

|          |                    |                     |
|----------|--------------------|---------------------|
| 188.00 ₪ | <b>תשלום קבוע</b>  |                     |
| 799.12 ₪ | <b>סה"כ לתשלום</b> | <b>לא כולל מע"מ</b> |

התפלגות חיוב בש"ח לפי תעו"ז



פסגה (0.00 ₪)  
 גבע (0.00 ₪)  
 שפל (611.12 ₪)

הסטוריית צריכה בקוט"ש

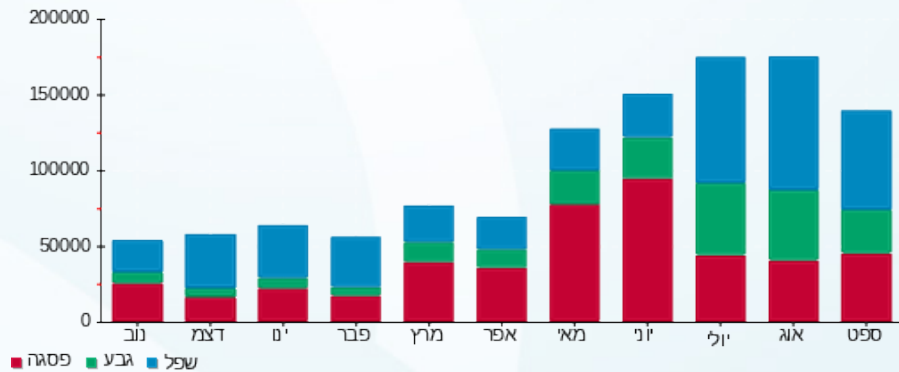



11/10/18

תאריך הפקה:

שם דייר: סופר פארם 2010020

30/09/18

תאריך קריאה נוכחית:

שם אתר: קניון רמות

01/09/18

תאריך קריאה קודמת:

לקוח/ה נכבד/ה, אנו מתכבדים להגיש את חישוב צריכת החשמל לתקופה 01/09/18 - 30/09/18:

סופר פארם 2010020 - 1 - 81018720

| סוג תעריף | סוג צריכה | קריאה קודמת  | קריאה נוכחית | סה"כ צריכה בקוט"ש        | מחיר לקוט"ש בא"ג | סה"כ לתשלום |
|-----------|-----------|--------------|--------------|--------------------------|------------------|-------------|
|           |           | 01/09/18     | 30/09/18     | פרטי חשבון עבור תאריכים: |                  |             |
| 777       | פסגה      | 1,098,238.82 | 1,111,721.52 | 13,482.69                | 46.96            | 6,331.47 ₪  |
| 778       | גבע       | 492,990.95   | 504,272.84   | 11,281.89                | 39.12            | 4,413.48 ₪  |
| 779       | שפל       | 810,855.99   | 824,622.92   | 13,766.93                | 32.52            | 4,477.00 ₪  |

סה"כ צריכה לדייר:

| שיא ביקוש | סה"כ צריכה בפסגה | סה"כ צריכה גבע | סה"כ צריכה שפל | סה"כ צריכה בקוט"ש | סה"כ לתשלום |
|-----------|------------------|----------------|----------------|-------------------|-------------|
| 89.86     | 13,482.69        | 11,281.89      | 13,766.93      | 38,531.51         | 15,221.95 ₪ |
|           | 6,331.47 ₪       | 4,413.48 ₪     | 4,477.00 ₪     |                   |             |

|             |             |              |
|-------------|-------------|--------------|
| 188.00 ₪    | תשלום קבוע  |              |
| 15,409.95 ₪ | סה"כ לתשלום | לא כולל מע"מ |

התפלגות חיוב בש"ח לפי תעו"ז

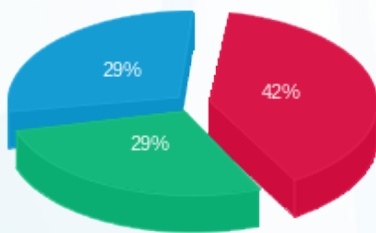

- פסגה (6,331.47 ₪) 29%
- גבע (4,413.48 ₪) 29%
- שפל (4,477.00 ₪) 42%

הסטוריית צריכה בקוט"ש

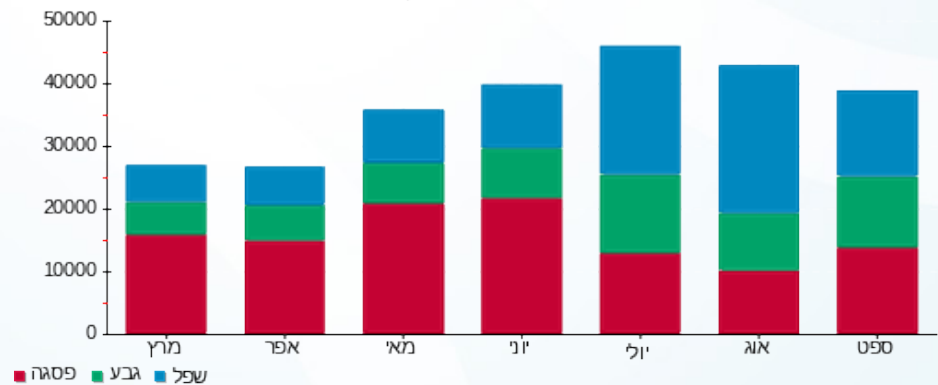

11/10/18 תאריך הפקה:  
 30/09/18 תאריך קריאה נוכחית:  
 01/09/18 תאריך קריאה קודמת:

שם דייר: סטקיה ציון הגדול  
 שם אתר: קניון רמות

**לקוח/ה נכבד/ה, אנו מתכבדים להגיש את חישוב צריכת החשמל לתקופה 01/09/18 - 30/09/18:**

**סטקית ציון - 3 - 16225071**

| סה"כ לתשלום | מחיר לקוט"ש בא"ג | סה"כ צריכה בקוט"ש | קריאה נוכחית | קריאה קודמת | סוג צריכה                | סוג תעריף |
|-------------|------------------|-------------------|--------------|-------------|--------------------------|-----------|
|             |                  |                   | 30/09/18     | 01/09/18    | פרטי חשבון עבור תאריכים: |           |
| 1,504.88 ₪  | 46.96            | 3,204.60          | 42,490.80    | 39,286.20   | פסגה                     | 777       |
| 523.62 ₪    | 39.12            | 1,338.50          | 14,988.00    | 13,649.50   | גבע                      | 778       |
| 811.76 ₪    | 32.52            | 2,496.20          | 39,650.40    | 37,154.20   | שפל                      | 779       |

**סה"כ צריכה לדייר:**

| סה"כ לתשלום | סה"כ צריכה בקוט"ש | סה"כ צריכה שפל | סה"כ צריכה גבע | סה"כ צריכה בפסגה | שיא ביקוש |
|-------------|-------------------|----------------|----------------|------------------|-----------|
| 2,840.27 ₪  | 7,039.30          | 2,496.20       | 1,338.50       | 3,204.60         | 28.87     |
|             |                   | 811.76 ₪       | 523.62 ₪       | 1,504.88 ₪       |           |

|            |                    |                     |
|------------|--------------------|---------------------|
| 188.00 ₪   | <b>תשלום קבוע</b>  |                     |
| 3,028.27 ₪ | <b>סה"כ לתשלום</b> | <b>לא כולל מע"מ</b> |

התפלגות חיוב בש"ח לפי תעו"ז

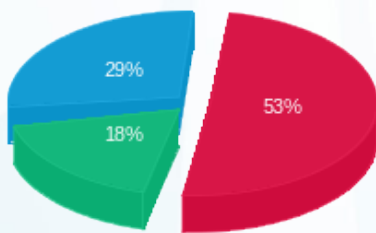

פסגה (1,504.88 ₪) 29%  
 גבע (523.62 ₪) 18%  
 שפל (811.76 ₪) 53%

הסטוריית צריכה בקוט"ש

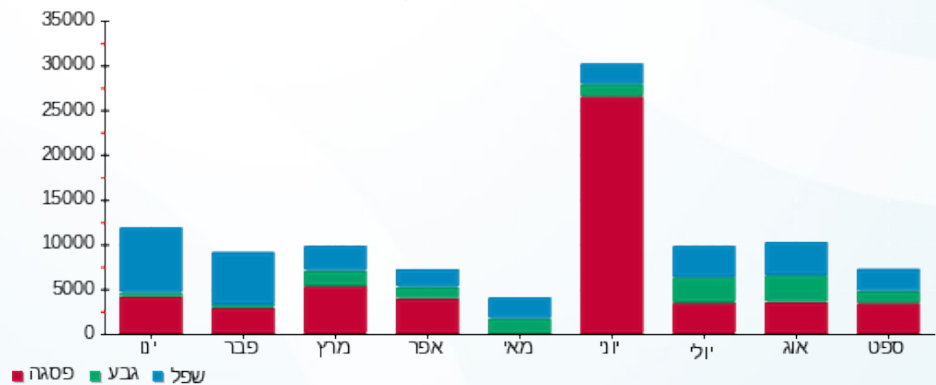



11/10/18

תאריך הפקה:

שם דייר: סטקיה ציון הגדול 2010046

30/09/18

תאריך קריאה נוכחית:

שם אתר: קניון רמות

01/09/18

תאריך קריאה קודמת:

לקוח/ה נכבד/ה, אנו מתכבדים להגיש את חישוב צריכת החשמל לתקופה 01/09/18 - 30/09/18:

סטקיה ציון הגדול 2010046 - 5 - 81018733

| סה"כ לתשלום | מחיר לקוט"ש בא"ג | סה"כ צריכה בקוט"ש | קריאה נוכחית | קריאה קודמת | סוג צריכה | סוג תעריף                |
|-------------|------------------|-------------------|--------------|-------------|-----------|--------------------------|
|             |                  |                   | 30/09/18     | 01/09/18    |           | פרטי חשבון עבור תאריכים: |
| 262.93 ₪    | 46.96            | 559.90            | 62,723.30    | 62,163.40   | פסגה      | 777                      |
| 42.37 ₪     | 39.12            | 108.30            | 20,356.05    | 20,247.75   | גבע       | 778                      |
| 60.42 ₪     | 32.52            | 185.80            | 27,122.60    | 26,936.80   | שפל       | 779                      |

סה"כ צריכה לדייר:

| סה"כ לתשלום | סה"כ צריכה בקוט"ש | סה"כ צריכה שפל | סה"כ צריכה גבע | סה"כ צריכה בפסגה | שיא ביקוש |
|-------------|-------------------|----------------|----------------|------------------|-----------|
| 365.72 ₪    | 854.00            | 185.80         | 108.30         | 559.90           | 6.55      |
|             |                   | 60.42 ₪        | 42.37 ₪        | 262.93 ₪         |           |

|          |                    |                     |
|----------|--------------------|---------------------|
| 188.00 ₪ | <b>תשלום קבוע</b>  |                     |
| 553.72 ₪ | <b>סה"כ לתשלום</b> | <b>לא כולל מע"מ</b> |

התפלגות חיוב בש"ח לפי תעו"ז

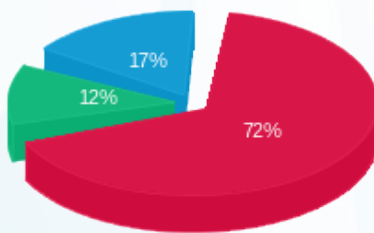

■ פסגה (262.93 ₪)  
■ גבע (42.37 ₪)  
■ שפל (60.42 ₪)

הסטוריית צריכה בקוט"ש

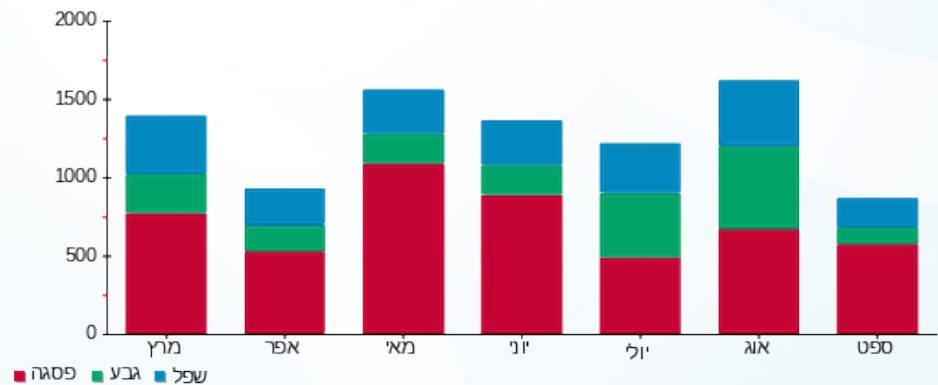



11/10/18

תאריך הפקה:

שם דייר: סיטי שופ

30/09/18

תאריך קריאה נוכחית:

שם אתר: קניון רמות

01/09/18

תאריך קריאה קודמת:

לקוח/ה נכבד/ה, אנו מתכבדים להגיש את חישוב צריכת החשמל לתקופה 01/09/18 - 30/09/18:

סיטי שופ - 7 - 81019479

| סה"כ לתשלום | מחיר לקוט"ש בא"ג | סה"כ צריכה בקוט"ש | קריאה נוכחית | קריאה קודמת | סוג צריכה                | סוג תעריף |
|-------------|------------------|-------------------|--------------|-------------|--------------------------|-----------|
|             |                  |                   | 30/09/18     | 01/09/18    | פרטי חשבון עבור תאריכים: |           |
| 1,467.15 ₪  | 46.96            | 3,124.25          | 115,697.60   | 112,573.35  | פסגה                     | 777       |
| 787.76 ₪    | 39.12            | 2,013.69          | 48,981.20    | 46,967.51   | גבע                      | 778       |
| 565.55 ₪    | 32.52            | 1,739.08          | 68,617.00    | 66,877.92   | שפל                      | 779       |

סה"כ צריכה לדייר:

| סה"כ לתשלום | סה"כ צריכה בקוט"ש | סה"כ צריכה שפל | סה"כ צריכה גבע | סה"כ צריכה בפסגה | שיא ביקוש |
|-------------|-------------------|----------------|----------------|------------------|-----------|
| 2,820.45 ₪  | 6,877.01          | 1,739.08       | 2,013.69       | 3,124.25         | 20.00     |
|             |                   | 565.55 ₪       | 787.76 ₪       | 1,467.15 ₪       |           |

|            |                    |                     |
|------------|--------------------|---------------------|
| 188.00 ₪   | <b>תשלום קבוע</b>  |                     |
| 3,008.45 ₪ | <b>סה"כ לתשלום</b> | <b>לא כולל מע"מ</b> |

התפלגות חיוב בש"ח לפי תע"ז

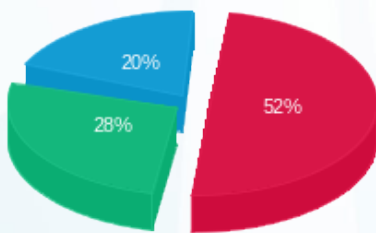

- פסגה (1,467.15 ₪) 20%
- גבע (787.76 ₪) 28%
- שפל (565.55 ₪) 52%

הסטוריית צריכה בקוט"ש

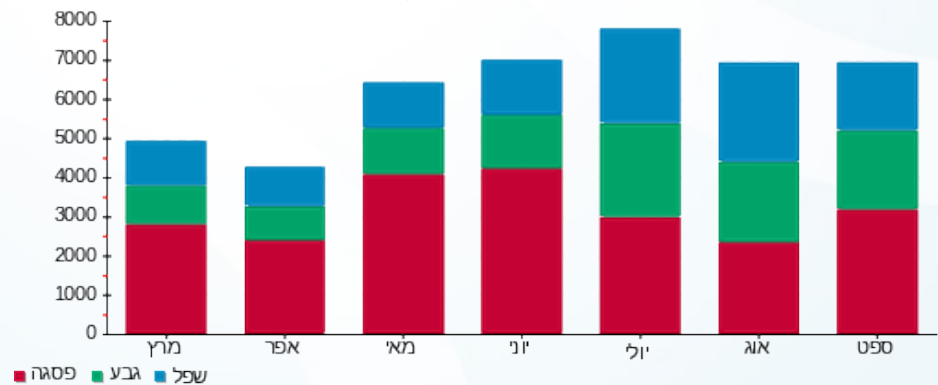



11/10/18

תאריך הפקה:

שם דייר: סמרטפון 2010006

30/09/18

תאריך קריאה נוכחית:

שם אתר: קניון רמות

01/09/18

תאריך קריאה קודמת:

לקוח/ה נכבד/ה, אנו מתכבדים להגיש את חישוב צריכת החשמל לתקופה 01/09/18 - 30/09/18:

סמרטפון 2010006 - 4 - 81017925

| סה"כ לתשלום | מחיר לקוט"ש בא"ג | סה"כ צריכה בקוט"ש | קריאה נוכחית | קריאה קודמת | סוג צריכה | סוג תעריף                |
|-------------|------------------|-------------------|--------------|-------------|-----------|--------------------------|
|             |                  |                   | 30/09/18     | 01/09/18    |           | פרטי חשבון עבור תאריכים: |
| 215.51 ₪    | 46.96            | 458.92            | 56,238.45    | 55,779.53   | פסגה      | 777                      |
| 98.06 ₪     | 39.12            | 250.66            | 18,138.50    | 17,887.84   | גבע       | 778                      |
| 23.96 ₪     | 32.52            | 73.67             | 35,225.60    | 35,151.93   | שפל       | 779                      |

סה"כ צריכה לדייר:

| סה"כ לתשלום | סה"כ צריכה בקוט"ש | סה"כ צריכה שפל | סה"כ צריכה גבע | סה"כ צריכה בפסגה | שיא ביקוש |
|-------------|-------------------|----------------|----------------|------------------|-----------|
| 337.52 ₪    | 783.25            | 73.67          | 250.66         | 458.92           | 5.10      |
|             |                   | 23.96 ₪        | 98.06 ₪        | 215.51 ₪         |           |

|          |                    |                     |
|----------|--------------------|---------------------|
| 188.00 ₪ | <b>תשלום קבוע</b>  |                     |
| 525.52 ₪ | <b>סה"כ לתשלום</b> | <b>לא כולל מע"מ</b> |

התפלגות חיוב בש"ח לפי תעו"ז

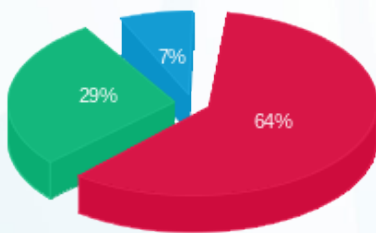

- פסגה (215.51 ₪)
- גבע (98.06 ₪)
- שפל (23.96 ₪)

הסטוריית צריכה בקוט"ש

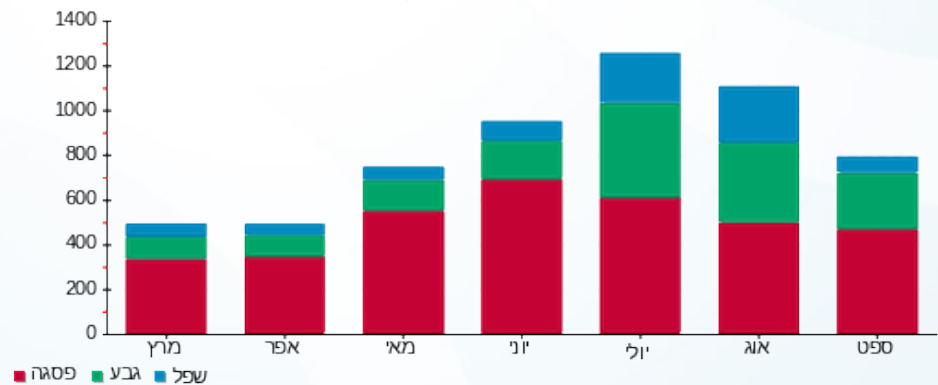



11/10/18

תאריך הפקה:

שם דייר: סקארה 2010013

30/09/18

תאריך קריאה נוכחית:

שם אתר: קניון רמות

01/09/18

תאריך קריאה קודמת:

לקוח/ה נכבד/ה, אנו מתכבדים להגיש את חישוב צריכת החשמל לתקופה 01/09/18 - 30/09/18:

סקארה 2010013 - 5 - 81018720

| סה"כ לתשלום | מחיר לקוט"ש בא"ג | סה"כ צריכה בקוט"ש | קריאה נוכחית | קריאה קודמת | סוג צריכה                | סוג תעריף |
|-------------|------------------|-------------------|--------------|-------------|--------------------------|-----------|
|             |                  |                   | 30/09/18     | 01/09/18    | פרטי חשבון עבור תאריכים: |           |
| ₪ 973.01    | 46.96            | 2,071.99          | 203,315.38   | 201,243.39  | פסגה                     | 777       |
| ₪ 484.37    | 39.12            | 1,238.16          | 69,585.00    | 68,346.84   | גבע                      | 778       |
| ₪ 128.53    | 32.52            | 395.24            | 106,199.97   | 105,804.73  | שפל                      | 779       |

סה"כ צריכה לדייר:

| סה"כ לתשלום | סה"כ צריכה בקוט"ש | סה"כ צריכה שפל | סה"כ צריכה גבע | סה"כ צריכה בפסגה | שיא ביקוש |
|-------------|-------------------|----------------|----------------|------------------|-----------|
| ₪ 1,585.91  | 3,705.39          | 395.24         | 1,238.16       | 2,071.99         | 16.09     |
|             |                   | ₪ 128.53       | ₪ 484.37       | ₪ 973.01         |           |

|            |                    |                     |
|------------|--------------------|---------------------|
| ₪ 188.00   | <b>תשלום קבוע</b>  |                     |
| ₪ 1,773.91 | <b>סה"כ לתשלום</b> | <b>לא כולל מע"מ</b> |

התפלגות חיוב בש"ח לפי תעו"ז

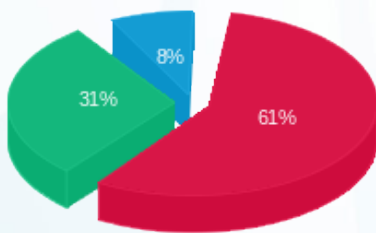

■ פסגה (₪ 973.01)  
■ גבע (₪ 484.37)  
■ שפל (₪ 128.53)

הסטוריית צריכה בקוט"ש

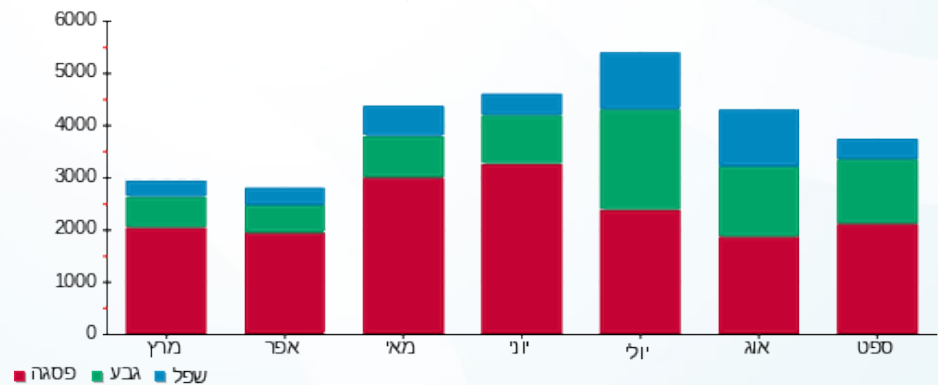

11/10/18 תאריך הפקה:  
 30/09/18 תאריך קריאה נוכחית:  
 01/09/18 תאריך קריאה קודמת:

שם דייר: עדן טבע מרקט  
 שם אתר: קניון רמות

לקוח/ה נכבד/ה, אנו מתכבדים להגיש את חישוב צריכת החשמל לתקופה 01/09/18 - 30/09/18:

עדן טבע מרקט - 10 - 15114177

| סה"כ לתשלום | מחיר לקוט"ש בא"ג | סה"כ צריכה בקוט"ש | קריאה נוכחית | קריאה קודמת | סוג צריכה                | סוג תעריף |
|-------------|------------------|-------------------|--------------|-------------|--------------------------|-----------|
|             |                  |                   | 30/09/18     | 01/09/18    | פרטי חשבון עבור תאריכים: |           |
| ₪ 627.39    | 46.96            | 1,336.00          | 22,641.60    | 21,305.60   | פסגה                     | 777       |
| ₪ 349.58    | 39.12            | 893.60            | 9,659.20     | 8,765.60    | גבע                      | 778       |
| ₪ 463.34    | 32.52            | 1,424.80          | 22,090.40    | 20,665.60   | שפל                      | 779       |

סה"כ צריכה לדייר:

| סה"כ לתשלום | סה"כ צריכה בקוט"ש | סה"כ צריכה שפל | סה"כ צריכה גבע | סה"כ צריכה בפסגה | שיא ביקוש |
|-------------|-------------------|----------------|----------------|------------------|-----------|
| ₪ 1,440.31  | 3,654.40          | 1,424.80       | 893.60         | 1,336.00         | 8.68      |
|             |                   | ₪ 463.34       | ₪ 349.58       | ₪ 627.39         |           |

|            |                    |                     |
|------------|--------------------|---------------------|
| ₪ 188.00   | <b>תשלום קבוע</b>  |                     |
| ₪ 1,628.31 | <b>סה"כ לתשלום</b> | <b>לא כולל מע"מ</b> |

התפלגות חיוב בש"ח לפי תעו"ז

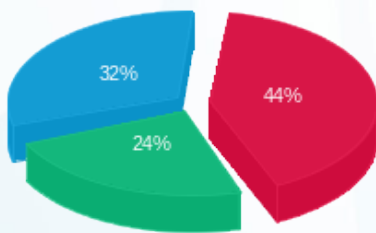

פסגה (₪ 627.39) 32%  
 גבע (₪ 349.58) 24%  
 שפל (₪ 463.34) 44%

הסטוריית צריכה בקוט"ש

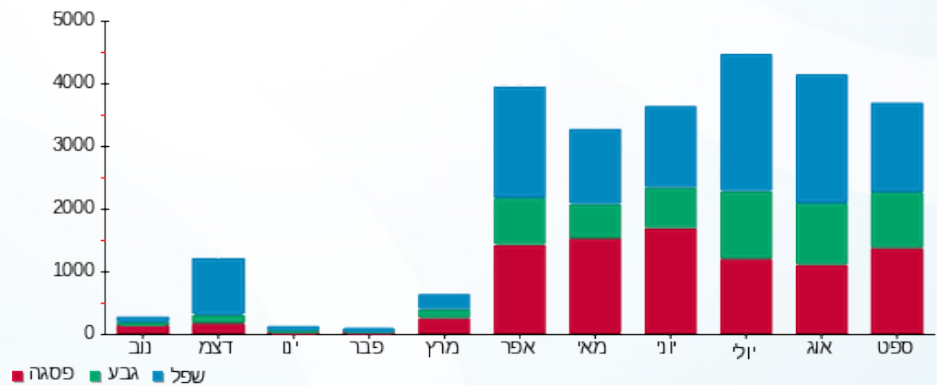

11/10/18 תאריך הפקה:  
 30/09/18 תאריך קריאה נוכחית:  
 01/09/18 תאריך קריאה קודמת:

שם דייר: פוקס הום 2010002  
 שם אתר: קניון רמות

**לקוח/ה נכבד/ה, אנו מתכבדים להגיש את חישוב צריכת החשמל לתקופה 01/09/18 - 30/09/18:**

פוקס הום 2010002 - 6 - 81019479

| סוג תעריף                | סוג צריכה | קריאה קודמת | קריאה נוכחית | סה"כ צריכה בקוט"ש | מחיר לקוט"ש בא"ג | סה"כ לתשלום |
|--------------------------|-----------|-------------|--------------|-------------------|------------------|-------------|
| פרטי חשבון עבור תאריכים: |           |             |              |                   |                  |             |
| 777                      | פסגה      | 01/09/18    | 30/09/18     | 7,045.98          | 46.96            | 3,308.79 ₪  |
| 778                      | גבע       | 185,770.73  | 190,735.90   | 4,965.17          | 39.12            | 1,942.37 ₪  |
| 779                      | שפל       | 287,349.39  | 289,013.10   | 1,663.71          | 32.52            | 541.04 ₪    |

**סה"כ צריכה לדייר:**

| שיא ביקוש | סה"כ צריכה בפסגה | סה"כ צריכה גבע | סה"כ צריכה שפל | סה"כ צריכה בקוט"ש | סה"כ לתשלום |
|-----------|------------------|----------------|----------------|-------------------|-------------|
| 56.90     | 7,045.98         | 4,965.17       | 1,663.71       | 13,674.86         | 5,792.20 ₪  |
|           | 3,308.79 ₪       | 1,942.37 ₪     | 541.04 ₪       |                   |             |

| תשלום קבוע   | סה"כ לתשלום |
|--------------|-------------|
| 188.00 ₪     | 5,980.20 ₪  |
| לא כולל מע"מ |             |

התפלגות חיוב בש"ח לפי תע"ז

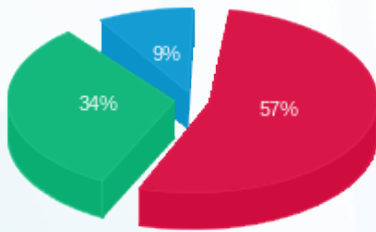

■ פסגה (3,308.79 ₪)  
 ■ גבע (1,942.37 ₪)  
 ■ שפל (541.04 ₪)

הסטוריית צריכה בקוט"ש

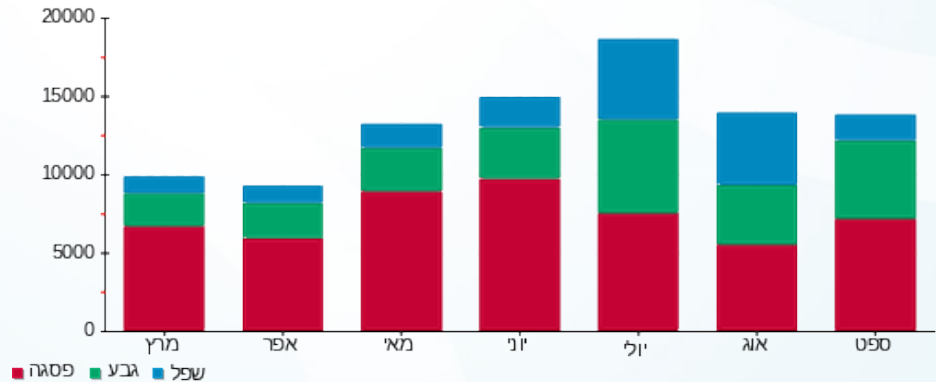



11/10/18

תאריך הפקה:

שם דייר: פוקס ויזל בע"מ 2010030

30/09/18

תאריך קריאה נוכחית:

שם אתר: קניון רמות

01/09/18

תאריך קריאה קודמת:

לקוח/ה נכבד/ה, אנו מתכבדים להגיש את חישוב צריכת החשמל לתקופה 01/09/18 - 30/09/18:

פוקס ויזל בע"מ 2010030 - 4 - 81018720

| סוג תעריף                | סוג צריכה | קריאה קודמת | קריאה נוכחית | סה"כ צריכה בקוט"ש | מחיר לקוט"ש בא"ג | סה"כ לתשלום |
|--------------------------|-----------|-------------|--------------|-------------------|------------------|-------------|
| פרטי חשבון עבור תאריכים: |           |             |              |                   |                  |             |
|                          |           | 01/09/18    | 30/09/18     |                   |                  |             |
| 777                      | פסגה      | 414,906.45  | 419,459.63   | 4,553.18          | 46.96            | 2,138.17 ₪  |
| 778                      | גבע       | 173,227.06  | 176,638.11   | 3,411.05          | 39.12            | 1,334.40 ₪  |
| 779                      | שפל       | 268,786.26  | 271,142.69   | 2,356.44          | 32.52            | 766.31 ₪    |

סה"כ צריכה לדייר:

| שיא ביקוש | סה"כ צריכה בפסגה | סה"כ צריכה גבע | סה"כ צריכה שפל | סה"כ צריכה בקוט"ש | סה"כ לתשלום |
|-----------|------------------|----------------|----------------|-------------------|-------------|
| 32.80     | 4,553.18         | 3,411.05       | 2,356.44       | 10,320.66         | 4,238.89 ₪  |
|           | 2,138.17 ₪       | 1,334.40 ₪     | 766.31 ₪       |                   |             |

|            |             |              |
|------------|-------------|--------------|
| 188.00 ₪   | תשלום קבוע  |              |
| 4,426.89 ₪ | סה"כ לתשלום | לא כולל מע"מ |

התפלגות חיוב בש"ח לפי תעו"ז

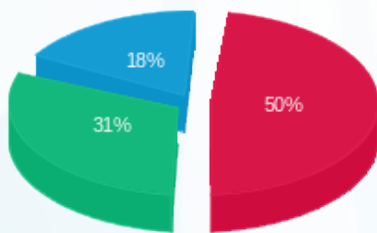

- פסגה (2,138.17 ₪)
- גבע (1,334.40 ₪)
- שפל (766.31 ₪)

הסטוריית צריכה בקוט"ש

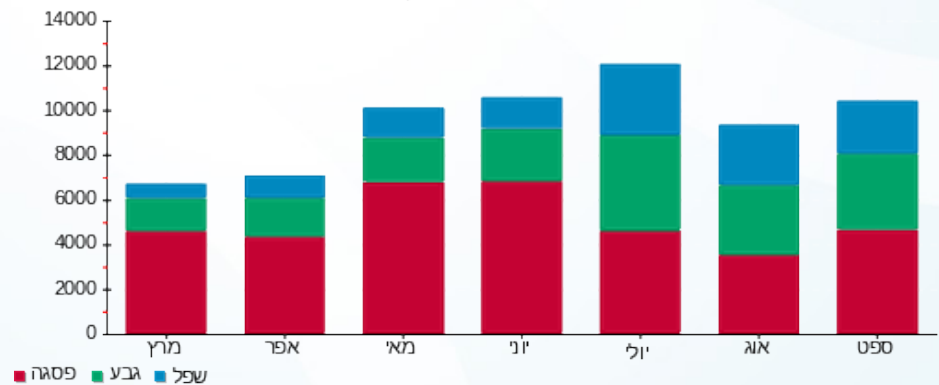



11/10/18

תאריך הפקה:

שם דייר: פינתי 2020024

30/09/18

תאריך קריאה נוכחית:

שם אתר: קניון רמות

01/09/18

תאריך קריאה קודמת:

לקוח/ה נכבד/ה, אנו מתכבדים להגיש את חישוב צריכת החשמל לתקופה 01/09/18 - 30/09/18:

פינתי - 2 - 16254191

| סה"כ לתשלום | מחיר לקוט"ש בא"ג | סה"כ צריכה בקוט"ש | קריאה נוכחית | קריאה קודמת | סוג צריכה                | סוג תעריף |
|-------------|------------------|-------------------|--------------|-------------|--------------------------|-----------|
|             |                  |                   | 30/09/18     | 01/09/18    | פרטי חשבון עבור תאריכים: |           |
| ₪ 470.96    | 46.96            | 1,002.90          | 13,325.40    | 12,322.50   | פסגה                     | 777       |
| ₪ 187.46    | 39.12            | 479.20            | 5,465.20     | 4,986.00    | גבע                      | 778       |
| ₪ 163.41    | 32.52            | 502.50            | 8,357.00     | 7,854.50    | שפל                      | 779       |

סה"כ צריכה לדייר:

| סה"כ לתשלום | סה"כ צריכה בקוט"ש | סה"כ צריכה שפל | סה"כ צריכה גבע | סה"כ צריכה בפסגה | שיא ביקוש |
|-------------|-------------------|----------------|----------------|------------------|-----------|
| ₪ 821.84    | 1,984.60          | 502.50         | 479.20         | 1,002.90         | 11.42     |
|             |                   | ₪ 163.41       | ₪ 187.46       | ₪ 470.96         |           |

|            |                    |                     |
|------------|--------------------|---------------------|
| ₪ 188.00   | <b>תשלום קבוע</b>  |                     |
| ₪ 1,009.84 | <b>סה"כ לתשלום</b> | <b>לא כולל מע"מ</b> |

התפלגות חיוב בש"ח לפי תעו"ז

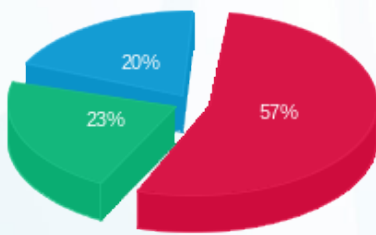

■ פסגה (₪ 470.96)  
■ גבע (₪ 187.46)  
■ שפל (₪ 163.41)

הסטוריית צריכה בקוט"ש

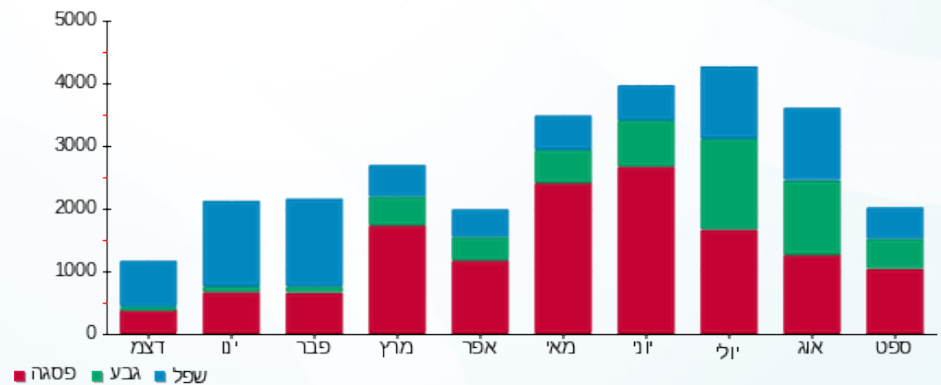



11/10/18

תאריך הפקה:

שם דייר: פעלטון 286

30/09/18

תאריך קריאה נוכחית:

שם אתר: קניון רמות

01/09/18

תאריך קריאה קודמת:

לקוח/ה נכבד/ה, אנו מתכבדים להגיש את חישוב צריכת החשמל לתקופה 01/09/18 - 30/09/18:

פעלטון 286 - 2 - 81018555

| סה"כ לתשלום | מחיר לקוט"ש בא"ג | סה"כ צריכה בקוט"ש | קריאה נוכחית | קריאה קודמת | סוג צריכה                | סוג תעריף |
|-------------|------------------|-------------------|--------------|-------------|--------------------------|-----------|
|             |                  |                   | 30/09/18     | 01/09/18    | פרטי חשבון עבור תאריכים: |           |
| ₪ 543.17    | 46.96            | 1,156.66          | 27,058.40    | 25,901.74   | פסגה                     | 777       |
| ₪ 152.85    | 39.12            | 390.72            | 7,493.20     | 7,102.48    | גבע                      | 778       |
| ₪ 36.90     | 32.52            | 113.48            | 13,004.40    | 12,890.92   | שפל                      | 779       |

סה"כ צריכה לדייר:

| סה"כ לתשלום | סה"כ צריכה בקוט"ש | סה"כ צריכה שפל | סה"כ צריכה גבע | סה"כ צריכה בפסגה | שיא ביקוש |
|-------------|-------------------|----------------|----------------|------------------|-----------|
| ₪ 732.92    | 1,660.86          | 113.48         | 390.72         | 1,156.66         | 13.70     |
|             |                   | ₪ 36.90        | ₪ 152.85       | ₪ 543.17         |           |

|          |                    |                     |
|----------|--------------------|---------------------|
| ₪ 188.00 | <b>תשלום קבוע</b>  |                     |
| ₪ 920.92 | <b>סה"כ לתשלום</b> | <b>לא כולל מע"מ</b> |

התפלגות חיוב בש"ח לפי תעו"ז

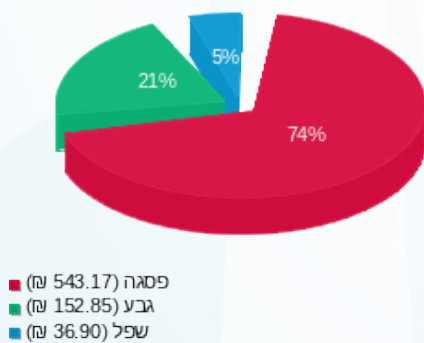

הסטוריית צריכה בקוט"ש

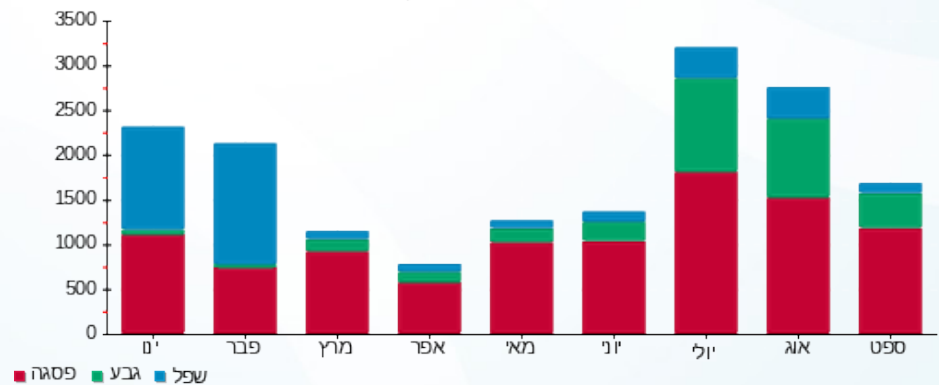

11/10/18 תאריך הפקה:  
 30/09/18 תאריך קריאה נוכחית:  
 01/09/18 תאריך קריאה קודמת:

שם דייר: צילדרן פלייס - פוקס 2010018  
 שם אתר: קניון רמות

**לקוח/ה נכבד/ה, אנו מתכבדים להגיש את חישוב צריכת החשמל לתקופה 01/09/18 - 30/09/18:**

**צילדרן פלייס - פוקס 2010018 - 2 - 81018751**

| סוג תעריף                | סוג צריכה | קריאה קודמת | קריאה נוכחית | סה"כ צריכה בקוט"ש | מחיר לקוט"ש בא"ג | סה"כ לתשלום |
|--------------------------|-----------|-------------|--------------|-------------------|------------------|-------------|
| פרטי חשבון עבור תאריכים: |           |             |              |                   |                  |             |
| 777                      | פסגה      | 01/09/18    | 30/09/18     | 2,276.60          | 46.96            | 1,069.09 ₪  |
| 778                      | גבע       | 103,689.60  | 104,888.40   | 1,198.80          | 39.12            | 468.97 ₪    |
| 779                      | שפל       | 146,787.80  | 147,223.00   | 435.20            | 32.52            | 141.53 ₪    |

**סה"כ צריכה לדייר:**

| שיא ביקוש | סה"כ צריכה בפסגה | סה"כ צריכה גבע | סה"כ צריכה שפל | סה"כ צריכה בקוט"ש | סה"כ לתשלום |
|-----------|------------------|----------------|----------------|-------------------|-------------|
| 30.20     | 2,276.60         | 1,198.80       | 435.20         | 3,910.60          | 1,679.59 ₪  |
|           | 1,069.09 ₪       | 468.97 ₪       | 141.53 ₪       |                   |             |

| לא כולל מע"מ | תשלום קבוע  |
|--------------|-------------|
| 1,867.59 ₪   | 188.00 ₪    |
|              | סה"כ לתשלום |

התפלגות חיוב בש"ח לפי תע"ז

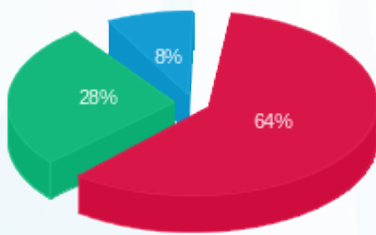

פסגה (1,069.09 ₪) 8%  
 גבע (468.97 ₪) 28%  
 שפל (141.53 ₪) 64%

הסטוריית צריכה בקוט"ש

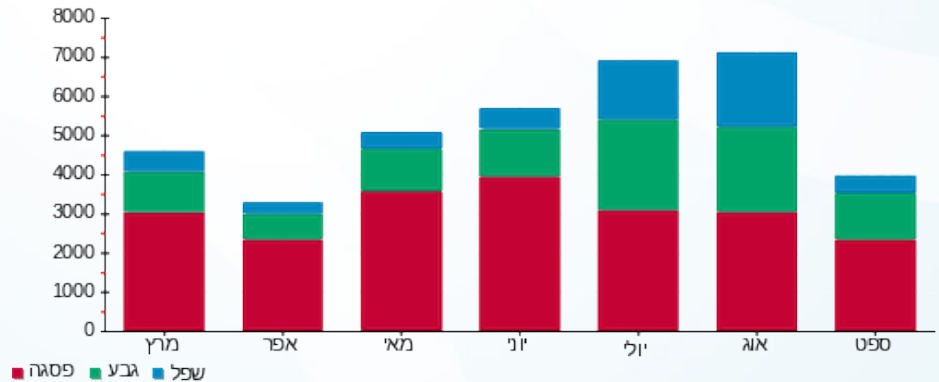



11/10/18

תאריך הפקה:

שם דייר: צילה ארקדר

30/09/18

תאריך קריאה נוכחית:

שם אתר: קניון רמות

01/09/18

תאריך קריאה קודמת:

לקוח/ה נכבד/ה, אנו מתכבדים להגיש את חישוב צריכת החשמל לתקופה 01/09/18 - 30/09/18:

צילה ארקדר - 4 - 81018751

| סה"כ לתשלום | מחיר לקוט"ש בא"ג | סה"כ צריכה בקוט"ש | קריאה נוכחית | קריאה קודמת | סוג צריכה                | סוג תעריף |
|-------------|------------------|-------------------|--------------|-------------|--------------------------|-----------|
|             |                  |                   | 30/09/18     | 01/09/18    | פרטי חשבון עבור תאריכים: |           |
| 10.28 ₪     | 46.96            | 21.90             | 3,331.00     | 3,309.10    | פסגה                     | 777       |
| 5.05 ₪      | 39.12            | 12.90             | 1,087.20     | 1,074.30    | גבע                      | 778       |
| 7.54 ₪      | 32.52            | 23.20             | 2,254.30     | 2,231.10    | שפל                      | 779       |

סה"כ צריכה לדייר:

| סה"כ לתשלום | סה"כ צריכה בקוט"ש | סה"כ צריכה שפל | סה"כ צריכה גבע | סה"כ צריכה בפסגה | שיא ביקוש |
|-------------|-------------------|----------------|----------------|------------------|-----------|
| 22.88 ₪     | 58.00             | 23.20          | 12.90          | 21.90            | 0.40      |
|             |                   | 7.54 ₪         | 5.05 ₪         | 10.28 ₪          |           |

|          |                    |                     |
|----------|--------------------|---------------------|
| 188.00 ₪ | <b>תשלום קבוע</b>  |                     |
| 210.88 ₪ | <b>סה"כ לתשלום</b> | <b>לא כולל מע"מ</b> |

התפלגות חיוב בש"ח לפי תע"ז

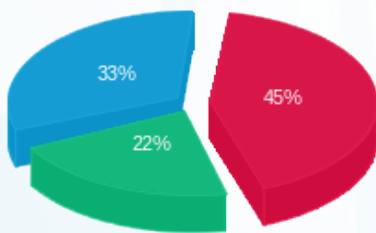

- פסגה (10.28 ₪)
- גבע (5.05 ₪)
- שפל (7.54 ₪)

הסטוריית צריכה בקוט"ש

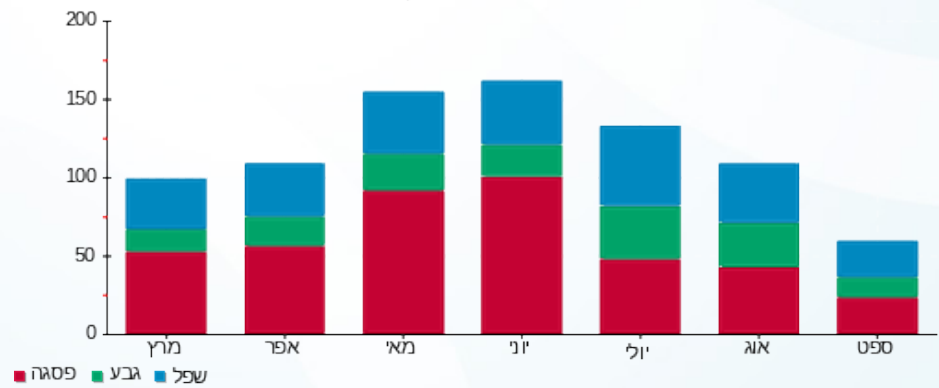



11/10/18

תאריך הפקה:

שם דייר: קופח מאוחדת

30/09/18

תאריך קריאה נוכחית:

שם אתר: קניון רמות

01/09/18

תאריך קריאה קודמת:

לקוח/ה נכבד/ה, אנו מתכבדים להגיש את חישוב צריכת החשמל לתקופה 01/09/18 - 30/09/18:

קופח מאוחדת - 11 - 15114177

| סוג תעריף | סוג צריכה | קריאה קודמת | קריאה נוכחית | סה"כ צריכה בקוט"ש | מחיר לקוט"ש בא"ג         | סה"כ לתשלום |
|-----------|-----------|-------------|--------------|-------------------|--------------------------|-------------|
|           |           |             | 30/09/18     | 01/09/18          | פרטי חשבון עבור תאריכים: |             |
| 777       | פסגה      | 100,023.20  | 103,972.80   | 3,949.60          | 46.96                    | 1,854.73 ₪  |
| 778       | גבע       | 30,567.20   | 31,948.00    | 1,380.80          | 39.12                    | 540.17 ₪    |
| 779       | שפל       | 69,725.60   | 70,915.20    | 1,189.60          | 32.52                    | 386.86 ₪    |

מיזוג אויר להעמסה

| סוג תעריף | סוג צריכה | קריאה קודמת | קריאה נוכחית | סה"כ צריכה בקוט"ש | מחיר לקוט"ש בא"ג         | סה"כ לתשלום |
|-----------|-----------|-------------|--------------|-------------------|--------------------------|-------------|
|           |           |             | 30/09/18     | 01/09/18          | פרטי חשבון עבור תאריכים: |             |
| 777       | פסגה      |             |              | 11,719.20         | 46.96                    | 5,503.34 ₪  |
| 778       | גבע       |             |              | 7,570.65          | 39.12                    | 2,961.64 ₪  |
| 779       | שפל       |             |              | 332.30            | 32.52                    | 108.07 ₪    |

סה"כ צריכה לדייר:

| שיא ביקוש | סה"כ צריכה בפסגה | סה"כ צריכה גבע | סה"כ צריכה שפל | סה"כ צריכה בקוט"ש | סה"כ לתשלום |
|-----------|------------------|----------------|----------------|-------------------|-------------|
| 38.68     | 15,668.80        | 8,951.45       | 1,521.90       | 26,142.15         | 11,354.80 ₪ |
|           | ₪ 7,358.07       | ₪ 3,501.81     | ₪ 494.92       |                   |             |

|             |                    |                     |
|-------------|--------------------|---------------------|
| 188.00 ₪    | <b>תשלום קבוע</b>  |                     |
| 11,542.80 ₪ | <b>סה"כ לתשלום</b> | <b>לא כולל מע"מ</b> |

התפלגות חיוב בש"ח לפי תעו"ז

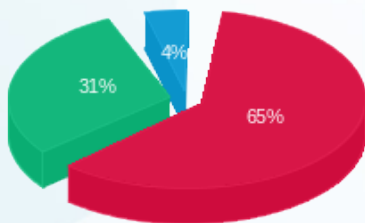

פסגה (7,358.07 ₪) ■  
 גבע (3,501.81 ₪) ■  
 שפל (494.92 ₪) ■

הסטוריית צריכה בקוט"ש

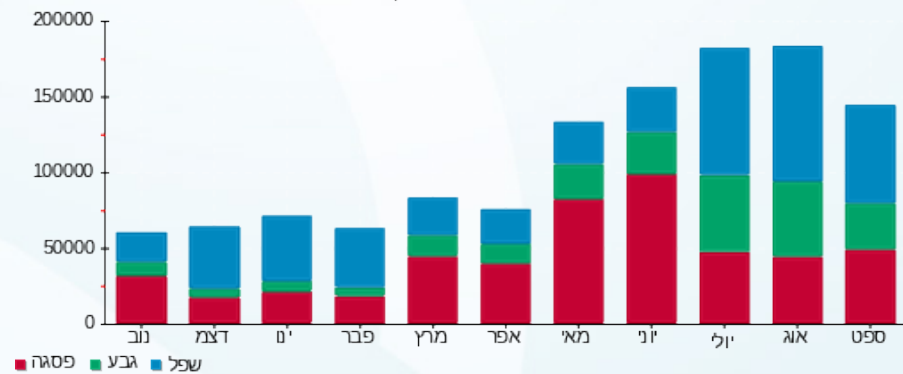



11/10/18

תאריך הפקה:

שם דייר: קופת חולים כללית

30/09/18

תאריך קריאה נוכחית:

שם אתר: קניון רמות

01/09/18

תאריך קריאה קודמת:

לקוח/ה נכבד/ה, אנו מתכבדים להגיש את חישוב צריכת החשמל לתקופה 01/09/18 - 30/09/18:

קופת חולים כללית - 1 - 81014966

| סה"כ לתשלום | מחיר לקוט"ש בא"ג | סה"כ צריכה בקוט"ש | קריאה נוכחית | קריאה קודמת | סוג צריכה | סוג תעריף                |
|-------------|------------------|-------------------|--------------|-------------|-----------|--------------------------|
|             |                  |                   | 30/09/18     | 01/09/18    |           | פרטי חשבון עבור תאריכים: |
| ₪ 461.80    | 46.96            | 983.40            | 80,838.20    | 79,854.80   | פסגה      | 777                      |
| ₪ 215.12    | 39.12            | 549.90            | 29,535.90    | 28,986.00   | גבע       | 778                      |
| ₪ 224.62    | 32.52            | 690.70            | 49,739.30    | 49,048.60   | שפל       | 779                      |

סה"כ צריכה לדייר:

| סה"כ לתשלום | סה"כ צריכה בקוט"ש | סה"כ צריכה שפל | סה"כ צריכה גבע | סה"כ צריכה בפסגה | שיא ביקוש |
|-------------|-------------------|----------------|----------------|------------------|-----------|
| ₪ 901.54    | 2,224.00          | 690.70         | 549.90         | 983.40           | 10.10     |
|             |                   | ₪ 224.62       | ₪ 215.12       | ₪ 461.80         |           |

|            |                    |                     |
|------------|--------------------|---------------------|
| ₪ 188.00   | <b>תשלום קבוע</b>  |                     |
| ₪ 1,089.54 | <b>סה"כ לתשלום</b> | <b>לא כולל מע"מ</b> |

התפלגות חיוב בש"ח לפי תע"ז

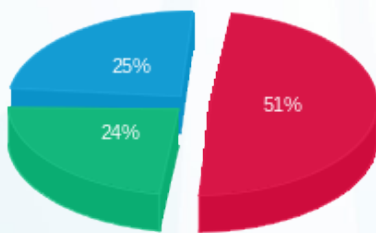

- פסגה (₪ 461.80)
- גבע (₪ 215.12)
- שפל (₪ 224.62)

הסטוריית צריכה בקוט"ש

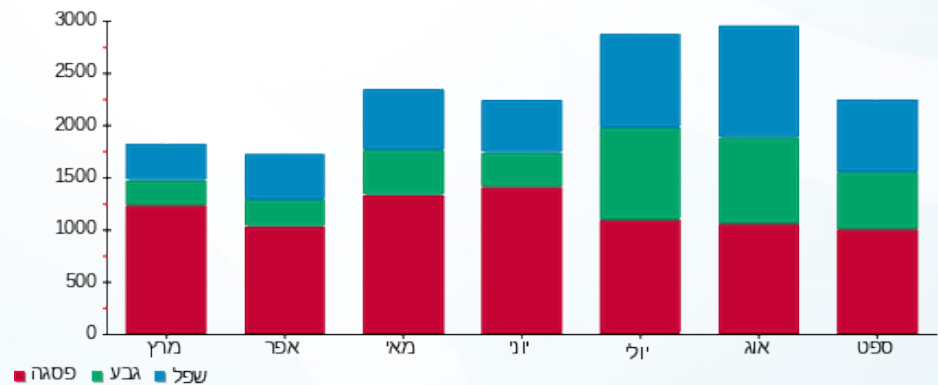

11/10/18 תאריך הפקה:  
 30/09/18 תאריך קריאה נוכחית:  
 01/09/18 תאריך קריאה קודמת:

שם דייר: קסטרו 2010050  
 שם אתר: קניון רמות

**לקוח/ה נכבד/ה, אנו מתכבדים להגיש את חישוב צריכת החשמל לתקופה 01/09/18 - 30/09/18:**

**קסטרו 2010050 - 8 - 81018751**

| סוג תעריף                | סוג צריכה | קריאה קודמת | קריאה נוכחית | סה"כ צריכה בקוט"ש | מחיר לקוט"ש בא"ג | סה"כ לתשלום |
|--------------------------|-----------|-------------|--------------|-------------------|------------------|-------------|
| פרטי חשבון עבור תאריכים: |           |             |              |                   |                  |             |
| 777                      | פסגה      | 01/09/18    | 30/09/18     | 8,147.20          | 46.96            | 3,825.93 ₪  |
| 778                      | גבע       | 310,894.00  | 315,424.00   | 4,530.00          | 39.12            | 1,772.14 ₪  |
| 779                      | שפל       | 328,965.20  | 330,444.40   | 1,479.20          | 32.52            | 481.04 ₪    |

**סה"כ צריכה לדייר:**

| שיא ביקוש | סה"כ צריכה בפסגה | סה"כ צריכה גבע | סה"כ צריכה שפל | סה"כ צריכה בקוט"ש | סה"כ לתשלום |
|-----------|------------------|----------------|----------------|-------------------|-------------|
| 76.80     | 8,147.20         | 4,530.00       | 1,479.20       | 14,156.40         | 6,079.10 ₪  |
|           | 3,825.93 ₪       | 1,772.14 ₪     | 481.04 ₪       |                   |             |

|            |                    |                     |
|------------|--------------------|---------------------|
| 188.00 ₪   | <b>תשלום קבוע</b>  |                     |
| 6,267.10 ₪ | <b>סה"כ לתשלום</b> | <b>לא כולל מע"מ</b> |

התפלגות חיוב בש"ח לפי תע"ז

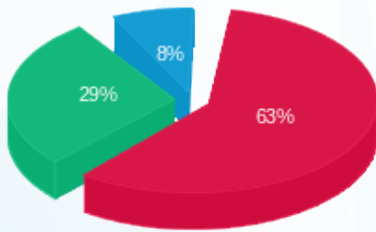

פסגה (3,825.93 ₪) 8%  
 גבע (1,772.14 ₪) 29%  
 שפל (481.04 ₪) 63%

הסטוריית צריכה בקוט"ש

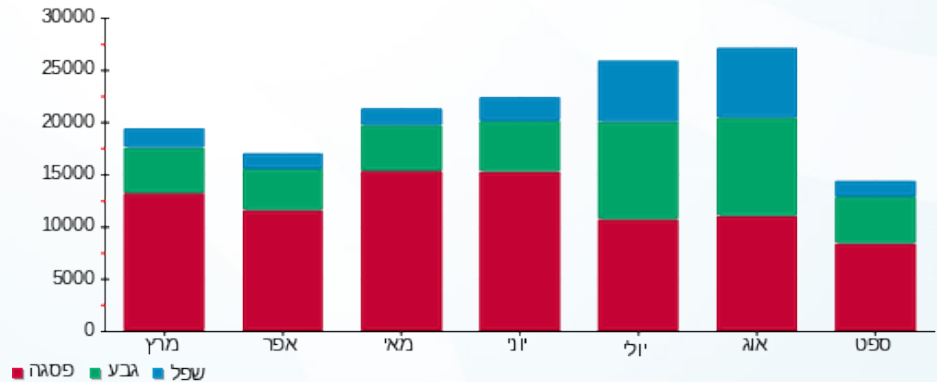



11/10/18

תאריך הפקה:

שם דייר: קפה קפה 2010028

30/09/18

תאריך קריאה נוכחית:

שם אתר: קניון רמות

01/09/18

תאריך קריאה קודמת:

לקוח/ה נכבד/ה, אנו מתכבדים להגיש את חישוב צריכת החשמל לתקופה 01/09/18 - 30/09/18:

קפה קפה 2010028 - 7 - 81014966

| סוג תעריף | סוג צריכה | קריאה קודמת | קריאה נוכחית | סה"כ צריכה בקוט"ש        | מחיר לקוט"ש בא"ג | סה"כ לתשלום |
|-----------|-----------|-------------|--------------|--------------------------|------------------|-------------|
|           |           | 01/09/18    | 30/09/18     | פרטי חשבון עבור תאריכים: |                  |             |
| 777       | פסגה      | 423,456.30  | 429,273.10   | 5,816.80                 | 46.96            | 2,731.57 ₪  |
| 778       | גבע       | 180,434.30  | 184,309.90   | 3,875.60                 | 39.12            | 1,516.13 ₪  |
| 779       | שפל       | 351,297.50  | 354,652.30   | 3,354.80                 | 32.52            | 1,090.98 ₪  |

סה"כ צריכה לדייר:

| שיא ביקוש | סה"כ צריכה בפסגה | סה"כ צריכה גבע | סה"כ צריכה שפל | סה"כ צריכה בקוט"ש | סה"כ לתשלום |
|-----------|------------------|----------------|----------------|-------------------|-------------|
| 39.80     | 5,816.80         | 3,875.60       | 3,354.80       | 13,047.20         | 5,338.68 ₪  |
|           | 2,731.57 ₪       | 1,516.13 ₪     | 1,090.98 ₪     |                   |             |

|            |              |
|------------|--------------|
| 188.00 ₪   | תשלום קבוע   |
| 5,526.68 ₪ | סה"כ לתשלום  |
|            | לא כולל מע"מ |

התפלגות חיוב בש"ח לפי תע"ז

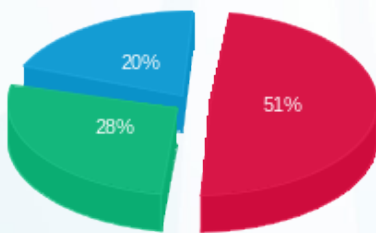

- פסגה (2,731.57 ₪) 20%
- גבע (1,516.13 ₪) 28%
- שפל (1,090.98 ₪) 51%

הסטוריית צריכה בקוט"ש

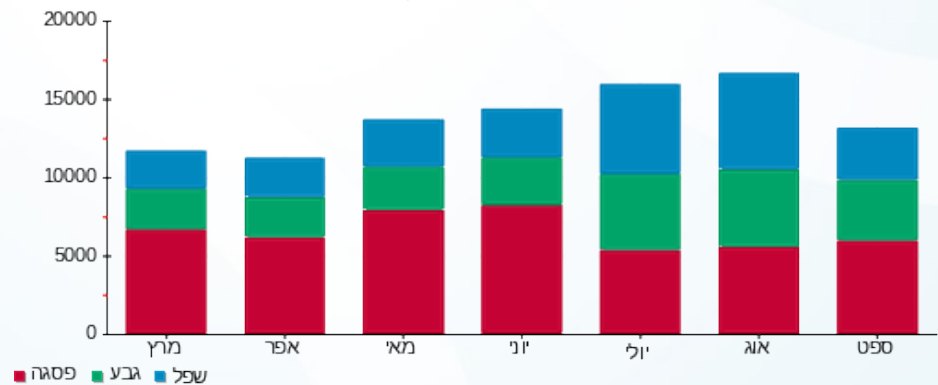



11/10/18

תאריך הפקה:

שם דייר: ראשי שנאי 1 ציבורי

30/09/18

תאריך קריאה נוכחית:

שם אתר: קניון רמות

01/09/18

תאריך קריאה קודמת:

לקוח/ה נכבד/ה, אנו מתכבדים להגיש את חישוב צריכת החשמל לתקופה 01/09/18 - 30/09/18:

ראשי שנאי 1 ציבורי - 1 - 81022789

| סה"כ לתשלום | מחיר לקוט"ש בא"ג | סה"כ צריכה בקוט"ש | קריאה נוכחית | קריאה קודמת  | סוג צריכה                | סוג תעריף |
|-------------|------------------|-------------------|--------------|--------------|--------------------------|-----------|
|             |                  |                   | 30/09/18     | 01/09/18     | פרטי חשבון עבור תאריכים: |           |
| 23,890.30 ₪ | 46.96            | 50,873.72         | 1,728,116.00 | 1,677,242.28 | פסגה                     | 777       |
| 17,354.71 ₪ | 39.12            | 44,362.76         | 881,024.00   | 836,661.24   | גבע                      | 778       |
| 20,703.75 ₪ | 32.52            | 63,664.68         | 1,717,100.00 | 1,653,435.32 | שפל                      | 779       |

סה"כ צריכה לדייר:

| סה"כ לתשלום | סה"כ צריכה בקוט"ש | סה"כ צריכה שפל | סה"כ צריכה גבע | סה"כ צריכה בפסגה | שיא ביקוש |
|-------------|-------------------|----------------|----------------|------------------|-----------|
| 61,948.76 ₪ | 158,901.16        | 63,664.68      | 44,362.76      | 50,873.72        | 316.00    |
|             |                   | 20,703.75 ₪    | 17,354.71 ₪    | 23,890.30 ₪      |           |

|             |                    |                     |
|-------------|--------------------|---------------------|
| 188.00 ₪    | <b>תשלום קבוע</b>  |                     |
| 62,136.76 ₪ | <b>סה"כ לתשלום</b> | <b>לא כולל מע"מ</b> |

התפלגות חיוב בש"ח לפי תעו"ז

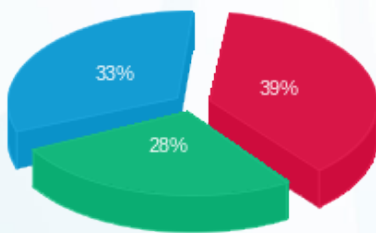

- פסגה (23,890.30 ₪)
- גבע (17,354.71 ₪)
- שפל (20,703.75 ₪)

הסטוריית צריכה בקוט"ש

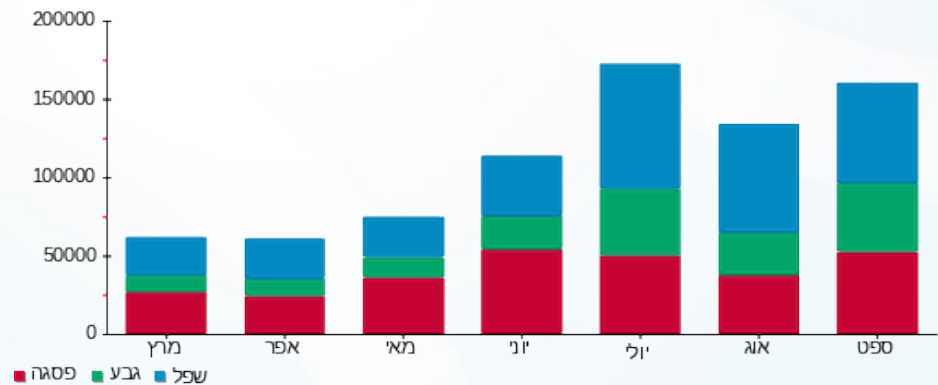

11/10/18 תאריך הפקה:  
 30/09/18 תאריך קריאה נוכחית:  
 01/09/18 תאריך קריאה קודמת:

שם דייר: רב קו=אגד  
 שם אתר: קניון רמות

**לקוח/ה נכבד/ה, אנו מתכבדים להגיש את חישוב צריכת החשמל לתקופה 01/09/18 - 30/09/18:**

רב קו=אגד - 8 - 81017925

| סה"כ לתשלום | מחיר לקוט"ש בא"ג | סה"כ צריכה בקוט"ש | קריאה נוכחית | קריאה קודמת | סוג צריכה                | סוג תעריף |
|-------------|------------------|-------------------|--------------|-------------|--------------------------|-----------|
|             |                  |                   | 30/09/18     | 01/09/18    | פרטי חשבון עבור תאריכים: |           |
| 182.46 ₪    | 46.96            | 388.54            | 33,958.40    | 33,569.86   | פסגה                     | 777       |
| 128.82 ₪    | 39.12            | 329.30            | 14,915.90    | 14,586.60   | גבע                      | 778       |
| 171.87 ₪    | 32.52            | 528.52            | 36,948.40    | 36,419.88   | שפל                      | 779       |

סה"כ צריכה לדייר:

| סה"כ לתשלום | סה"כ צריכה בקוט"ש | סה"כ צריכה שפל | סה"כ צריכה גבע | סה"כ צריכה בפסגה | שיא ביקוש |
|-------------|-------------------|----------------|----------------|------------------|-----------|
| 483.15 ₪    | 1,246.35          | 528.52         | 329.30         | 388.54           | 2.50      |
|             |                   | 171.87 ₪       | 128.82 ₪       | 182.46 ₪         |           |

|          |                    |                     |
|----------|--------------------|---------------------|
| 188.00 ₪ | <b>תשלום קבוע</b>  |                     |
| 671.15 ₪ | <b>סה"כ לתשלום</b> | <b>לא כולל מע"מ</b> |

התפלגות חיוב בש"ח לפי תעו"ז

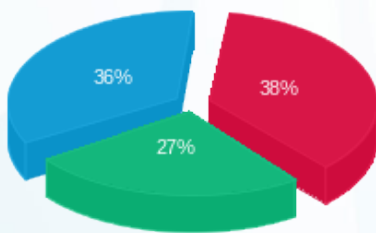

■ פסגה (182.46 ₪) 36%  
 ■ גבע (128.82 ₪) 38%  
 ■ שפל (171.87 ₪) 27%

הסטוריית צריכה בקוט"ש

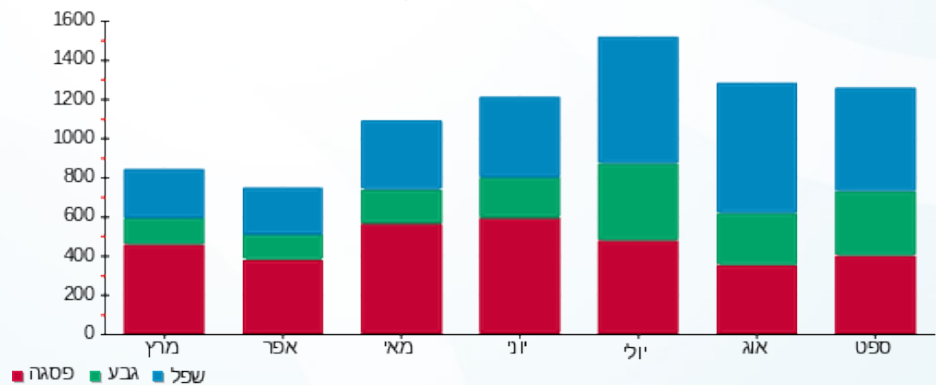



11/10/18

תאריך הפקה:

שם דייר: רופאים לזכותך

30/09/18

תאריך קריאה נוכחית:

שם אתר: קניון רמות

01/09/18

תאריך קריאה קודמת:

לקוח/ה נכבד/ה, אנו מתכבדים להגיש את חישוב צריכת החשמל לתקופה 01/09/18 - 30/09/18:

רופאים לזכותך - 4 - 81018772

| סה"כ לתשלום | מחיר לקוט"ש בא"ג | סה"כ צריכה בקוט"ש | קריאה נוכחית | קריאה קודמת | סוג צריכה | סוג תעריף                |
|-------------|------------------|-------------------|--------------|-------------|-----------|--------------------------|
|             |                  |                   | 30/09/18     | 01/09/18    |           | פרטי חשבון עבור תאריכים: |
| ₪ 97.30     | 46.96            | 207.20            | 6,384.35     | 6,177.15    | פסגה      | 777                      |
| ₪ 24.04     | 39.12            | 61.45             | 1,887.90     | 1,826.45    | גבע       | 778                      |
| ₪ 40.31     | 32.52            | 123.95            | 4,913.45     | 4,789.50    | שפל       | 779                      |

סה"כ צריכה לדייר:

| סה"כ לתשלום | סה"כ צריכה בקוט"ש | סה"כ צריכה שפל | סה"כ צריכה גבע | סה"כ צריכה בפסגה | שיא ביקוש |
|-------------|-------------------|----------------|----------------|------------------|-----------|
| ₪ 161.65    | 392.60            | 123.95         | 61.45          | 207.20           | 2.50      |
|             |                   | ₪ 40.31        | ₪ 24.04        | ₪ 97.30          |           |

|          |                    |                     |
|----------|--------------------|---------------------|
| ₪ 188.00 | <b>תשלום קבוע</b>  |                     |
| ₪ 349.65 | <b>סה"כ לתשלום</b> | <b>לא כולל מע"מ</b> |

התפלגות חיוב בש"ח לפי תע"ז

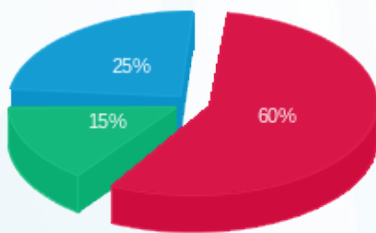

- פסגה (₪ 97.30)
- גבע (₪ 24.04)
- שפל (₪ 40.31)

הסטוריית צריכה בקוט"ש

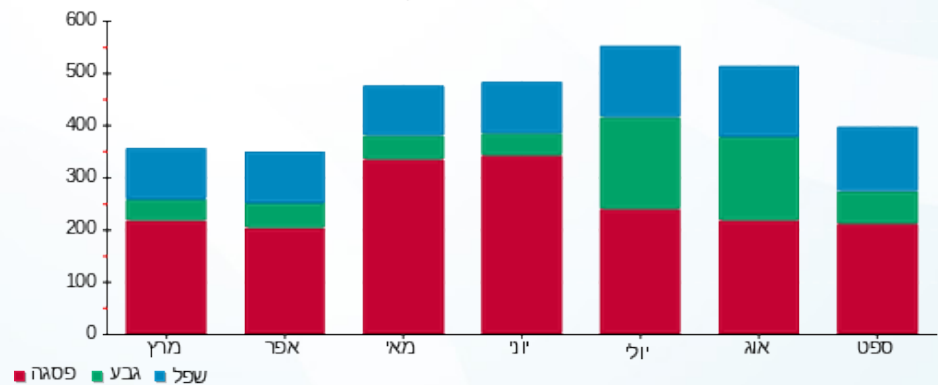



11/10/18

תאריך הפקה:

שם דייר: שלי קלאב חדש מפסק 119  
שם אתר: קניון רמות

30/09/18

תאריך קריאה נוכחית:

01/09/18

תאריך קריאה קודמת:

לקוח/ה נכבד/ה, אנו מתכבדים להגיש את חישוב צריכת החשמל לתקופה 01/09/18 - 30/09/18:

שלי קלאב חדש מפסק 119 - 7 - 81017925

| סוג תעריף                | סוג צריכה | קריאה קודמת | קריאה נוכחית | סה"כ צריכה בקוט"ש | מחיר לקוט"ש בא"ג | סה"כ לתשלום |
|--------------------------|-----------|-------------|--------------|-------------------|------------------|-------------|
| פרטי חשבון עבור תאריכים: |           |             |              |                   |                  |             |
| 777                      | פסגה      | 01/09/18    | 30/09/18     | 1,010.94          | 46.96            | 474.74 ₪    |
| 778                      | גבע       | 13,828.86   | 14,379.30    | 550.44            | 39.12            | 215.33 ₪    |
| 779                      | שפל       | 19,444.81   | 19,540.90    | 96.09             | 32.52            | 31.25 ₪     |

סה"כ צריכה לדייר:

| שיא ביקוש | סה"כ צריכה בפסגה | סה"כ צריכה גבע | סה"כ צריכה שפל | סה"כ צריכה בקוט"ש | סה"כ לתשלום |
|-----------|------------------|----------------|----------------|-------------------|-------------|
| 11.20     | 1,010.94         | 550.44         | 96.09          | 1,657.46          | 721.31 ₪    |
|           | 474.74 ₪         | 215.33 ₪       | 31.25 ₪        |                   |             |

| לא כולל מע"מ | תשלום קבוע  |
|--------------|-------------|
| 909.31 ₪     | 188.00 ₪    |
|              | סה"כ לתשלום |

התפלגות חיוב בש"ח לפי תע"ז

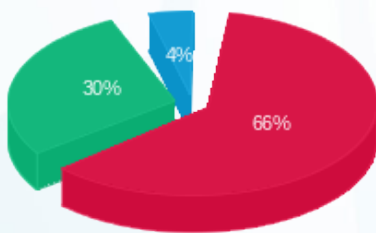

- פסגה (474.74 ₪) - 66%
- גבע (215.33 ₪) - 30%
- שפל (31.25 ₪) - 4%

הסטוריית צריכה בקוט"ש

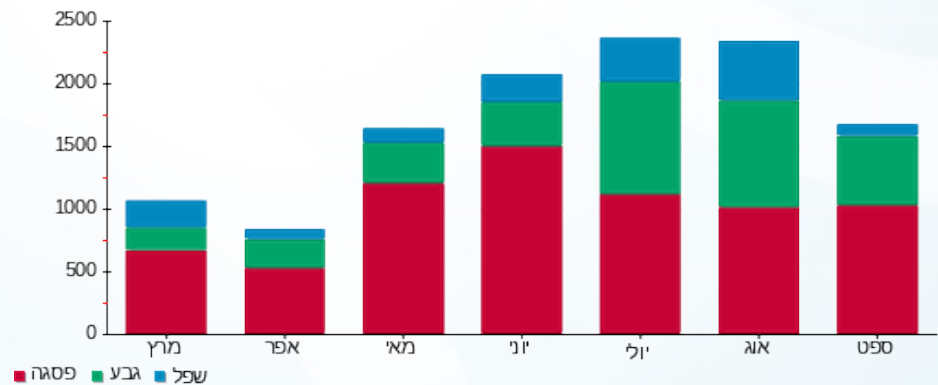



11/10/18

תאריך הפקה:

שם דייר: שרה חזות

30/09/18

תאריך קריאה נוכחית:

שם אתר: קניון רמות

01/09/18

תאריך קריאה קודמת:

לקוח/ה נכבד/ה, אנו מתכבדים להגיש את חישוב צריכת החשמל לתקופה 01/09/18 - 30/09/18:

שרה חזות - 3 - 81018871

| סה"כ לתשלום | מחיר לקוט"ש בא"ג | סה"כ צריכה בקוט"ש | קריאה נוכחית | קריאה קודמת | סוג צריכה | סוג תעריף                |
|-------------|------------------|-------------------|--------------|-------------|-----------|--------------------------|
|             |                  |                   | 30/09/18     | 01/09/18    |           | פרטי חשבון עבור תאריכים: |
| ₪ 129.05    | 46.96            | 274.80            | 488.30       | 213.50      | פסגה      | 777                      |
| ₪ 55.51     | 39.12            | 141.90            | 369.60       | 227.70      | גבע       | 778                      |
| ₪ 12.10     | 32.52            | 37.20             | 212.90       | 175.70      | שפל       | 779                      |

סה"כ צריכה לדייר:

| סה"כ לתשלום | סה"כ צריכה בקוט"ש | סה"כ צריכה שפל | סה"כ צריכה גבע | סה"כ צריכה בפסגה | שיא ביקוש |
|-------------|-------------------|----------------|----------------|------------------|-----------|
| ₪ 196.65    | 453.90            | 37.20          | 141.90         | 274.80           | 5.20      |
|             |                   | ₪ 12.10        | ₪ 55.51        | ₪ 129.05         |           |

|          |                    |                     |
|----------|--------------------|---------------------|
| ₪ 188.00 | <b>תשלום קבוע</b>  |                     |
| ₪ 384.65 | <b>סה"כ לתשלום</b> | <b>לא כולל מע"מ</b> |

התפלגות חיוב בש"ח לפי תעו"ז

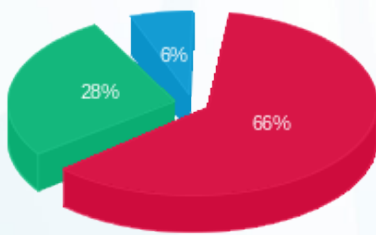

- פסגה (₪ 129.05)
- גבע (₪ 55.51)
- שפל (₪ 12.10)

הסטוריית צריכה בקוט"ש

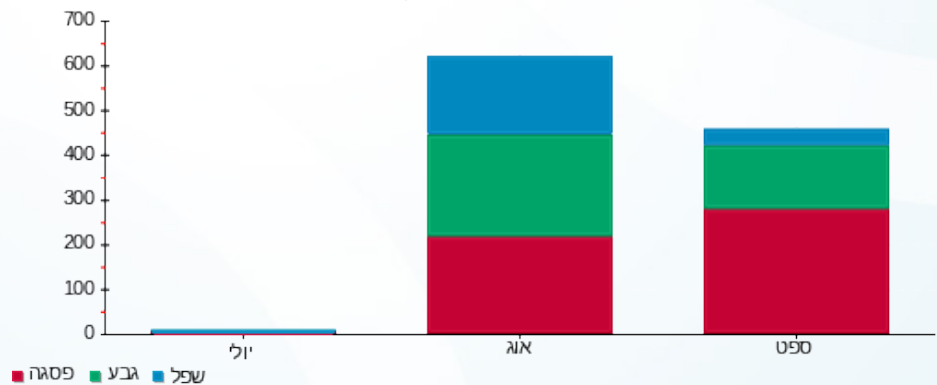



11/10/18

תאריך הפקה:

שם דייר: תוצרת הארץ

30/09/18

תאריך קריאה נוכחית:

שם אתר: קניון רמות

01/09/18

תאריך קריאה קודמת:

לקוח/ה נכבד/ה, אנו מתכבדים להגיש את חישוב צריכת החשמל לתקופה 01/09/18 - 30/09/18:

תוצרת הארץ - 2 - 16254194

| סה"כ לתשלום | מחיר לקוט"ש בא"ג | סה"כ צריכה בקוט"ש | קריאה נוכחית | קריאה קודמת | סוג צריכה                | סוג תעריף |
|-------------|------------------|-------------------|--------------|-------------|--------------------------|-----------|
|             |                  |                   | 30/09/18     | 01/09/18    | פרטי חשבון עבור תאריכים: |           |
| ₪ 635.46    | 46.96            | 1,353.20          | 11,572.30    | 10,219.10   | פסגה                     | 777       |
| ₪ 286.14    | 39.12            | 731.45            | 5,242.95     | 4,511.50    | גבע                      | 778       |
| ₪ 124.81    | 32.52            | 383.80            | 7,125.75     | 6,741.95    | שפל                      | 779       |

סה"כ צריכה לדייר:

| סה"כ לתשלום | סה"כ צריכה בקוט"ש | סה"כ צריכה שפל | סה"כ צריכה גבע | סה"כ צריכה בפסגה | שיא ביקוש |
|-------------|-------------------|----------------|----------------|------------------|-----------|
| ₪ 1,046.42  | 2,468.45          | 383.80         | 731.45         | 1,353.20         | 11.14     |
|             |                   | ₪ 124.81       | ₪ 286.14       | ₪ 635.46         |           |

|            |                    |                     |
|------------|--------------------|---------------------|
| ₪ 188.00   | <b>תשלום קבוע</b>  |                     |
| ₪ 1,234.42 | <b>סה"כ לתשלום</b> | <b>לא כולל מע"מ</b> |

התפלגות חיוב בש"ח לפי תעו"ז

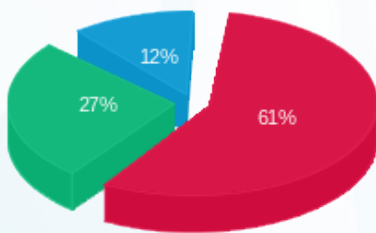

■ פסגה (₪ 635.46)  
■ גבע (₪ 286.14)  
■ שפל (₪ 124.81)

הסטוריית צריכה בקוט"ש

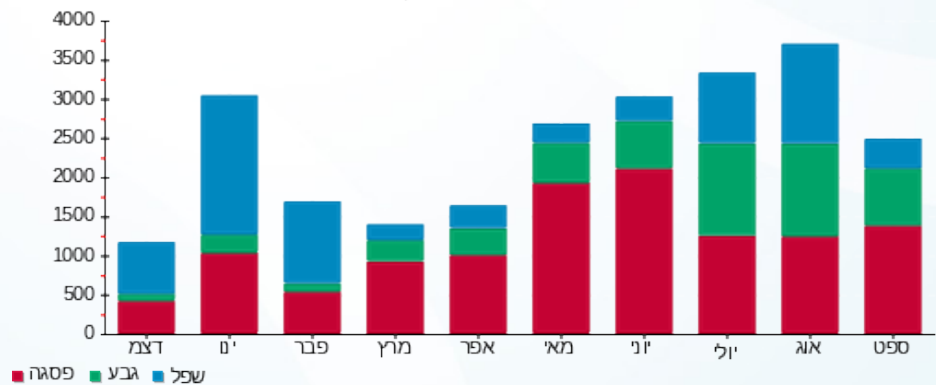



11/10/18

תאריך הפקה:

שם דייר: תיק התיקים 2010039

30/09/18

תאריך קריאה נוכחית:

שם אתר: קניון רמות

01/09/18

תאריך קריאה קודמת:

לקוח/ה נכבד/ה, אנו מתכבדים להגיש את חישוב צריכת החשמל לתקופה 01/09/18 - 30/09/18:

תיק התיקים 2010039 - 1 - 81018708

| סה"כ לתשלום | מחיר לקוט"ש בא"ג | סה"כ צריכה בקוט"ש | קריאה נוכחית | קריאה קודמת | סוג צריכה                | סוג תעריף |
|-------------|------------------|-------------------|--------------|-------------|--------------------------|-----------|
|             |                  |                   | 30/09/18     | 01/09/18    | פרטי חשבון עבור תאריכים: |           |
| ₪ 431.90    | 46.96            | 919.72            | 75,972.45    | 75,052.73   | פסגה                     | 777       |
| ₪ 193.16    | 39.12            | 493.76            | 26,156.15    | 25,662.39   | גבע                      | 778       |
| ₪ 43.59     | 32.52            | 134.04            | 28,741.45    | 28,607.41   | שפל                      | 779       |

סה"כ צריכה לדייר:

| סה"כ לתשלום | סה"כ צריכה בקוט"ש | סה"כ צריכה שפל | סה"כ צריכה גבע | סה"כ צריכה בפסגה | שיא ביקוש |
|-------------|-------------------|----------------|----------------|------------------|-----------|
| ₪ 668.65    | 1,547.52          | 134.04         | 493.76         | 919.72           | 8.05      |
|             |                   | ₪ 43.59        | ₪ 193.16       | ₪ 431.90         |           |

|          |                    |                     |
|----------|--------------------|---------------------|
| ₪ 188.00 | <b>תשלום קבוע</b>  |                     |
| ₪ 856.65 | <b>סה"כ לתשלום</b> | <b>לא כולל מע"מ</b> |

התפלגות חיוב בש"ח לפי תעו"ז

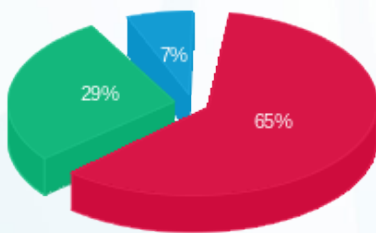

■ פסגה (₪ 431.90) 65%  
■ גבע (₪ 193.16) 29%  
■ שפל (₪ 43.59) 7%

הסטוריית צריכה בקוט"ש

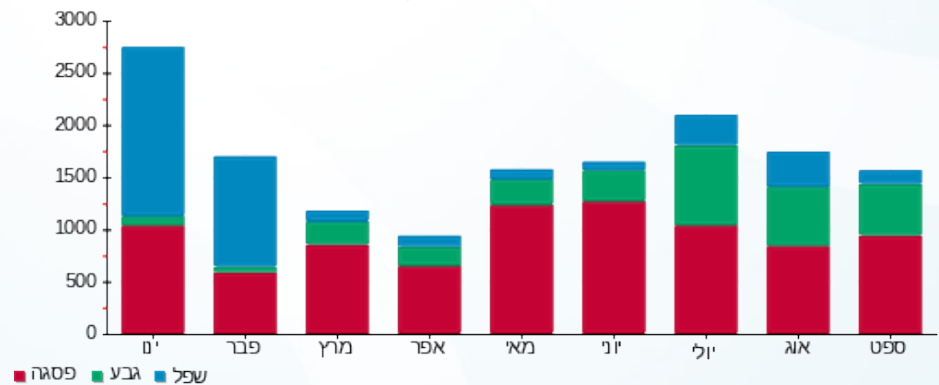

11/10/18 תאריך הפקה:  
 30/09/18 תאריך קריאה נוכחית:  
 01/09/18 תאריך קריאה קודמת:

שם דייר: תמונת ברמות (2010064)  
 שם אתר: קניון רמות

לקוח/ה נכבד/ה, אנו מתכבדים להגיש את חישוב צריכת החשמל לתקופה 01/09/18 - 30/09/18:

תמונת ברמות (2010064) - 8 - 81018733

| סוג תעריף                | סוג צריכה | קריאה קודמת | קריאה נוכחית | סה"כ צריכה בקוט"ש | מחיר לקוט"ש בא"ג | סה"כ לתשלום |
|--------------------------|-----------|-------------|--------------|-------------------|------------------|-------------|
| פרטי חשבון עבור תאריכים: |           |             |              |                   |                  |             |
| 777                      | פסגה      | 01/09/18    | 30/09/18     | 1,083.45          | 46.96            | 508.79 ₪    |
| 778                      | גבע       | 19,025.25   | 19,547.30    | 522.05            | 39.12            | 204.23 ₪    |
| 779                      | שפל       | 30,587.45   | 31,050.20    | 462.75            | 32.52            | 150.49 ₪    |

סה"כ צריכה לדייר:

| שיא ביקוש | סה"כ צריכה בפסגה | סה"כ צריכה גבע | סה"כ צריכה שפל | סה"כ צריכה בקוט"ש | סה"כ לתשלום |
|-----------|------------------|----------------|----------------|-------------------|-------------|
| 9.50      | 1,083.45         | 522.05         | 462.75         | 2,068.25          | 863.50 ₪    |
|           | 508.79 ₪         | 204.23 ₪       | 150.49 ₪       |                   |             |

| לא כולל מע"מ | תשלום קבוע  |
|--------------|-------------|
| 1,051.50 ₪   | 188.00 ₪    |
|              | סה"כ לתשלום |

התפלגות חיוב בש"ח לפי תע"ז

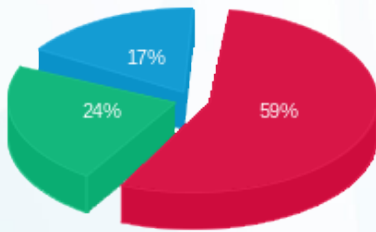

■ פסגה (508.79 ₪)  
 ■ גבע (204.23 ₪)  
 ■ שפל (150.49 ₪)

הסטוריית צריכה בקוט"ש

