



17/10/18

תאריך הפקה:

שם דייר: מיקי גולן
שם אתר: קניון הבאר

24/01/18

תאריך קריאה נוכחית:

25/12/17

תאריך קריאה קודמת:

לקוח/ה נכבד/ה, אנו מתכבדים להגיש את חישוב צריכת החשמל לתקופה 24/01/18 - 25/12/17:

מיקי גולן - 2 - 15114172

| סה"כ לתשלום | מחיר לקוט"ש בא"ג | סה"כ צריכה בקוט"ש | קריאה נוכחית | קריאה קודמת | סוג צריכה | סוג תעריף |
|-------------|------------------|-------------------|--------------|-------------|--------------------------|-----------|
| | | | 14/01/18 | 25/12/17 | פרטי חשבון עבור תאריכים: | |
| 279.57 ₪ | 95.81 | 291.80 | 14,873.65 | 14,581.85 | פסגה | 777 |
| 3.96 ₪ | 58.63 | 6.75 | 3,845.65 | 3,838.90 | גבע | 778 |
| 253.25 ₪ | 37.38 | 677.50 | 4,625.30 | 3,947.80 | שפל | 779 |
| | | | 24/01/18 | 15/01/18 | פרטי חשבון עבור תאריכים: | |
| 150.18 ₪ | 94.96 | 158.15 | 15,031.80 | 14,873.65 | פסגה | 777 |
| 1.91 ₪ | 57.81 | 3.30 | 3,848.95 | 3,845.65 | גבע | 778 |
| 123.38 ₪ | 36.15 | 341.30 | 4,966.60 | 4,625.30 | שפל | 779 |

סה"כ צריכה לדייר:

| סה"כ לתשלום | סה"כ צריכה בקוט"ש | סה"כ צריכה שפל | סה"כ צריכה גבע | סה"כ צריכה בפסגה | שיא ביקוש |
|-------------|-------------------|----------------|----------------|------------------|-----------|
| 812.25 ₪ | 1,478.80 | 1,018.80 | 10.05 | 449.95 | 24.10 |
| | | 376.63 ₪ | 5.87 ₪ | 429.75 ₪ | |

| | | |
|------------|--------------------|---------------------|
| 188.00 ₪ | תשלום קבוע | |
| 1,000.25 ₪ | סה"כ לתשלום | לא כולל מע"מ |

התפלגות חיוב בש"ח לפי תעו"ז

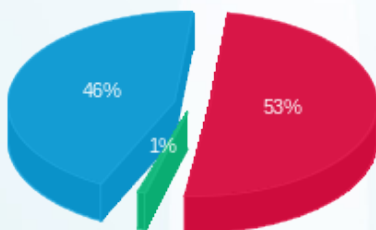

פסגה (429.75 ₪) 53%
גבע (5.87 ₪) 1%
שפל (376.63 ₪) 46%

הסטוריית צריכה בקוט"ש

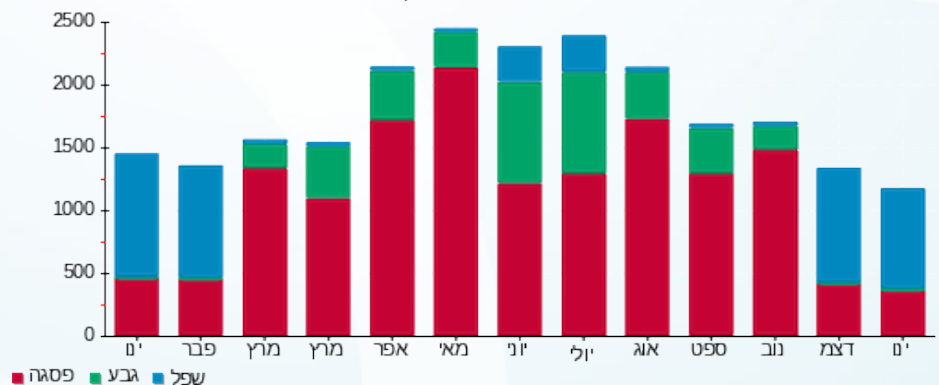

פסגה גבע שפל

