



28/10/18 תאריך הפקה:
 16/10/18 תאריך קריאה נוכחית:
 21/09/18 תאריך קריאה קודמת:

שם דייר: דירה 1 קומה 1
 שם אתר: מעונות הסטודנטים ראשל"צ

לקוח/ה נכבד/ה, אנו מתכבדים להגיש את חישוב צריכת החשמל לתקופה 16/10/18 - 21/09/18:

דירה 1 קומה 1 - 16201589

| סוג תעריף | סוג צריכה | קריאה קודמת | קריאה נוכחית | סה"כ צריכה בקוט"ש | מחיר לקוט"ש בא"ג | סה"כ לתשלום |
|--------------------------|-----------|-------------|--------------|-------------------|------------------|-------------|
| פרטי חשבון עבור תאריכים: | | 21/09/18 | 16/10/18 | | | |
| 757 | | 3,893.75 | 4,270.10 | 376.35 | 46.19 | 173.84 ₪ |

סה"כ צריכה לדייר:

| שיא ביקוש | סה"כ צריכה בקוט"ש |
|-----------|-------------------|
| | 376.35 |
| | 173.84 ₪ |

| | | |
|----------|-------------|--------------|
| 16.44 ₪ | תשלום קבוע | |
| 190.28 ₪ | סה"כ לתשלום | לא כולל מע"מ |

התפלגות חיוב בש"ח לפי תעו"ז

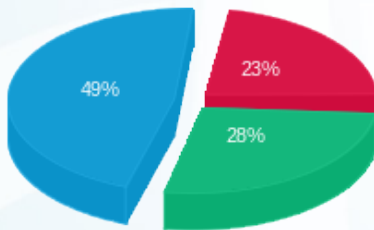

פסגה (₪ 39.86) ■
 גבע (₪ 48.75) ■
 שפל (₪ 85.22) ■

הסטוריית צריכה בקוט"ש

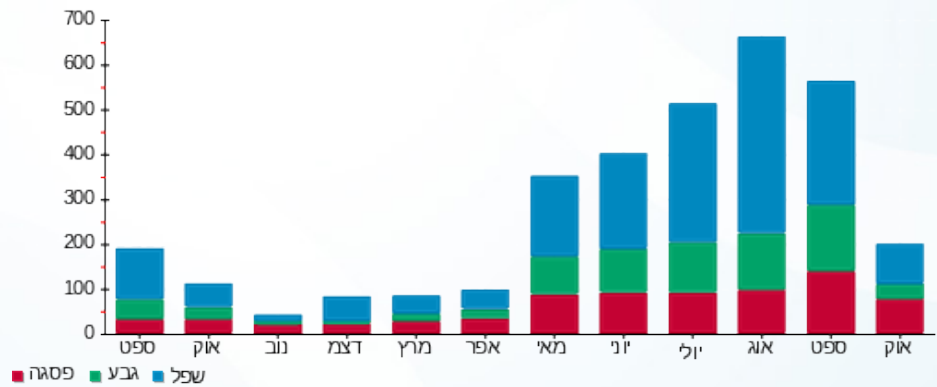

28/10/18 תאריך הפקדה:
 16/10/18 תאריך קריאה נוכחית:
 21/09/18 תאריך קריאה קודמת:

שם דייר: דירה 10 קומה 1
 שם אתר: מעונות הסטודנטים ראשל"צ

לקוח/ה נכבד/ה, אנו מתכבדים להגיש את חישוב צריכת החשמל לתקופה 16/10/18 - 21/09/18:

דירה 10 קומה 1 - 24 - 16201589

| סוג תעריף | סוג צריכה | קריאה קודמת | קריאה נוכחית | סה"כ צריכה בקוט"ש | מחיר לקוט"ש בא"ג | סה"כ לתשלום |
|--------------------------|-----------|-------------|--------------|-------------------|------------------|-------------|
| פרטי חשבון עבור תאריכים: | | 21/09/18 | 16/10/18 | | | |
| 757 | | 2,343.85 | 2,461.95 | 118.10 | 46.19 | 54.55 ₪ |

סה"כ צריכה לדייר:

| שיא ביקוש | סה"כ צריכה בקוט"ש |
|-----------|-------------------|
| | 118.10 |
| | 54.55 ₪ |

| | | |
|---------|--------------------|---------------------|
| 16.44 ₪ | תשלום קבוע | |
| 70.99 ₪ | סה"כ לתשלום | לא כולל מע"מ |

התפלגות חיוב בש"ח לפי תעו"ז

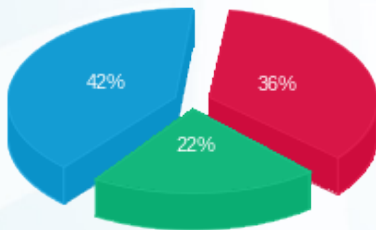

פסגה (19.63 ₪) ■
 גבע (12.01 ₪) ■
 שפל (22.91 ₪) ■

הסטוריית צריכה בקוט"ש

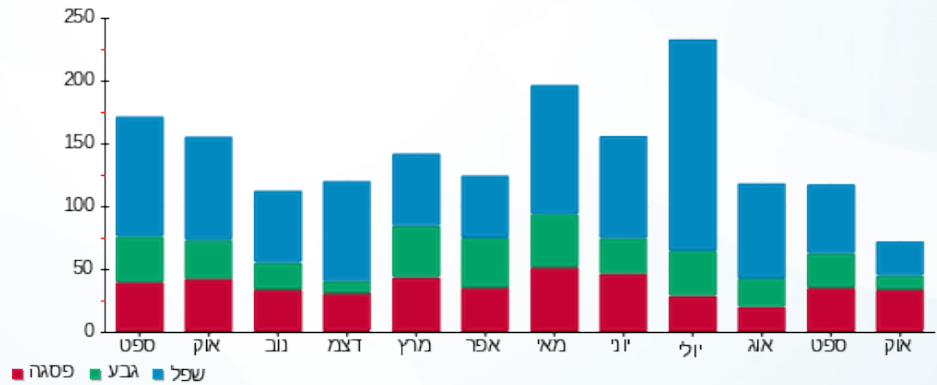

28/10/18 תאריך הפקדה:
 16/10/18 תאריך קריאה נוכחית:
 21/09/18 תאריך קריאה קודמת:

שם דייר: דירה 11 קומה 1
 שם אתר: מעונות הסטודנטים ראשל"צ

לקוח/ה נכבד/ה, אנו מתכבדים להגיש את חישוב צריכת החשמל לתקופה 16/10/18 - 21/09/18:

דירה 11 קומה 1 - 16201589

| סוג תעריף | סוג צריכה | קריאה קודמת | קריאה נוכחית | סה"כ צריכה בקוט"ש | מחיר לקוט"ש בא"ג | סה"כ לתשלום |
|--------------------------|-----------|-------------|--------------|-------------------|------------------|-------------|
| פרטי חשבון עבור תאריכים: | | 21/09/18 | 16/10/18 | | | |
| 757 | | 3,012.60 | 3,187.60 | 175.00 | 46.19 | 80.83 ₪ |

סה"כ צריכה לדייר:

| שיא ביקוש | סה"כ צריכה בקוט"ש |
|-----------|-------------------|
| | 175.00 |
| | 80.83 ₪ |

| | | |
|---------|--------------------|---------------------|
| 16.44 ₪ | תשלום קבוע | |
| 97.27 ₪ | סה"כ לתשלום | לא כולל מע"מ |

התפלגות חיוב בש"ח לפי תעו"ז

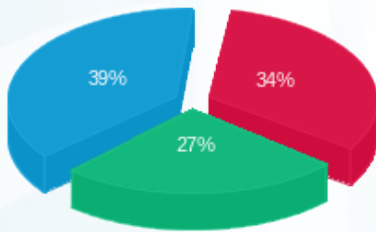

פסגה (₪ 27.30) 27%
 גבע (₪ 21.80) 34%
 שפל (₪ 31.73) 39%

הסטוריית צריכה בקוט"ש

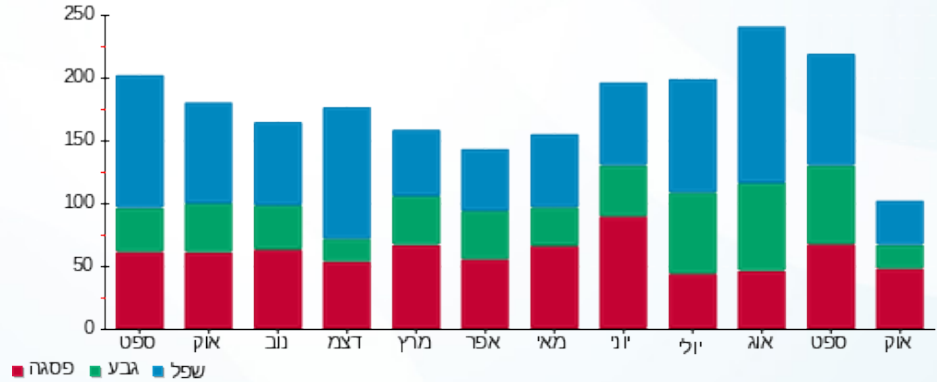

28/10/18 תאריך הפקדה:
 16/10/18 תאריך קריאה נוכחית:
 21/09/18 תאריך קריאה קודמת:

שם דייר: דירה 12 קומה 1
 שם אתר: מעונות הסטודנטים ראשל"צ

לקוח/ה נכבד/ה, אנו מתכבדים להגיש את חישוב צריכת החשמל לתקופה 16/10/18 - 21/09/18:

דירה 12 קומה 1 - 26 - 16201589

| סוג תעריף | סוג צריכה | קריאה קודמת | קריאה נוכחית | סה"כ צריכה בקוט"ש | מחיר לקוט"ש בא"ג | סה"כ לתשלום |
|--------------------------|-----------|-------------|--------------|-------------------|------------------|-------------|
| פרטי חשבון עבור תאריכים: | | 21/09/18 | 16/10/18 | | | |
| 757 | | 2,437.60 | 2,640.95 | 203.35 | 46.19 | 93.93 ₪ |

סה"כ צריכה לדייר:

| שיא ביקוש | סה"כ צריכה בקוט"ש |
|-----------|-------------------|
| | 203.35 |
| | 93.93 ₪ |

| | | |
|----------|--------------------|---------------------|
| 16.44 ₪ | תשלום קבוע | |
| 110.37 ₪ | סה"כ לתשלום | לא כולל מע"מ |

התפלגות חיוב בש"ח לפי תעו"ז

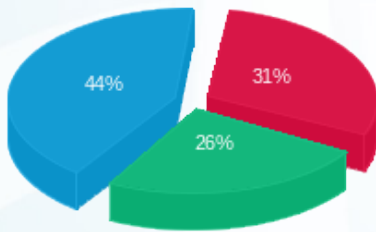

פסגה (₪ 29.01)
 גבע (₪ 24.00)
 שפל (₪ 40.92)

הסטוריית צריכה בקוט"ש

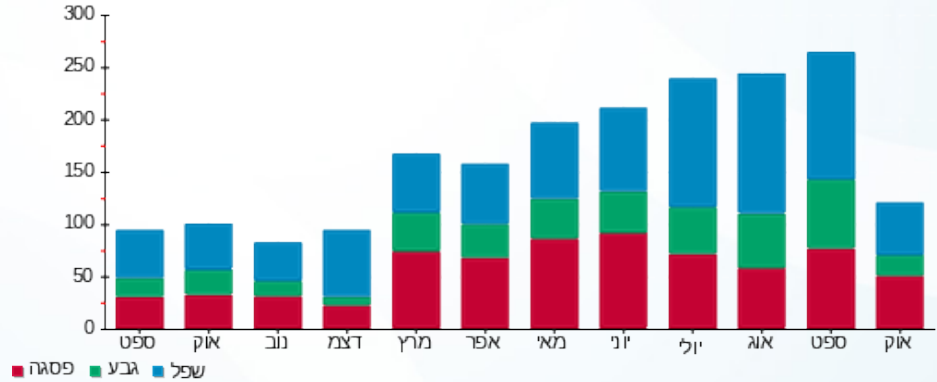

28/10/18 תאריך הפקה:
 16/10/18 תאריך קריאה נוכחית:
 21/09/18 תאריך קריאה קודמת:

שם דייר: דירה 13 קומה 1
 שם אתר: מעונות הסטודנטים ראשל"צ

לקוח/ה נכבד/ה, אנו מתכבדים להגיש את חישוב צריכת החשמל לתקופה 16/10/18 - 21/09/18:

דירה 13 קומה 1 - 27 - 16201589

| סוג תעריף | סוג צריכה | קריאה קודמת | קריאה נוכחית | סה"כ צריכה בקוט"ש | מחיר לקוט"ש בא"ג | סה"כ לתשלום |
|--------------------------|-----------|-------------|--------------|-------------------|------------------|-------------|
| פרטי חשבון עבור תאריכים: | | 21/09/18 | 16/10/18 | | | |
| 757 | | 4,210.30 | 4,455.40 | 245.10 | 46.19 | 113.21 ₪ |

סה"כ צריכה לדייר:

| שיא ביקוש | סה"כ צריכה בקוט"ש |
|-----------|-------------------|
| | 2.34 |
| | 245.10 |
| | 113.21 ₪ |

| תשלום קבוע | סה"כ לתשלום | לא כולל מע"מ |
|------------|-------------|--------------|
| 16.44 ₪ | | |
| | 129.65 ₪ | |

התפלגות חיוב בש"ח לפי תעו"ז

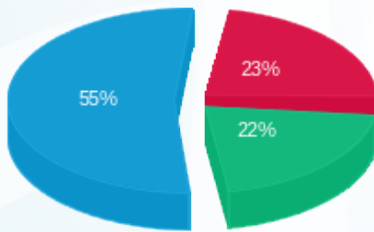

פסגה (26.24 ₪) - 55%
 גבע (24.39 ₪) - 23%
 שפל (62.59 ₪) - 22%

הסטוריית צריכה בקוט"ש

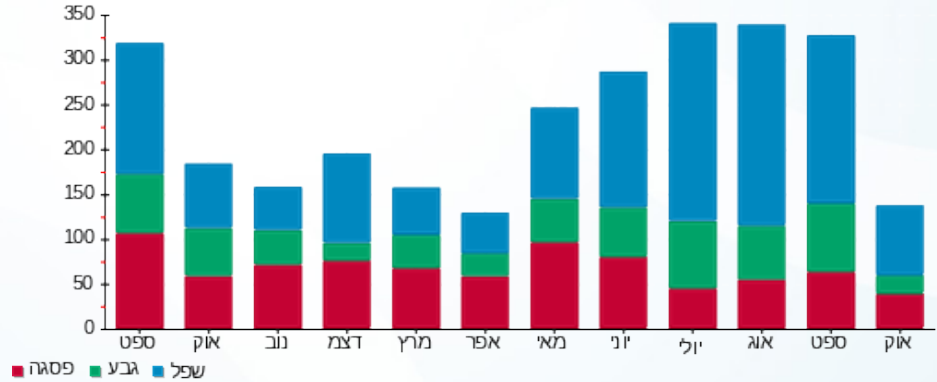

28/10/18 תאריך הפקדה:
 16/10/18 תאריך קריאה נוכחית:
 21/09/18 תאריך קריאה קודמת:

שם דייר: דירה 14 קומה 1
 שם אתר: מעונות הסטודנטים ראשל"צ

לקוח/ה נכבד/ה, אנו מתכבדים להגיש את חישוב צריכת החשמל לתקופה 16/10/18 - 21/09/18:

דירה 14 קומה 1 - 28 - 16201589

| סוג תעריף | סוג צריכה | קריאה קודמת | קריאה נוכחית | סה"כ צריכה בקוט"ש | מחיר לקוט"ש בא"ג | סה"כ לתשלום |
|--------------------------|-----------|-------------|--------------|-------------------|------------------|-------------|
| פרטי חשבון עבור תאריכים: | | 21/09/18 | 16/10/18 | | | |
| 757 | | 2,109.15 | 2,231.00 | 121.85 | 46.19 | 56.28 ₪ |

סה"כ צריכה לדייר:

| שיא ביקוש | סה"כ צריכה בקוט"ש |
|-----------|-------------------|
| | 1.97 |
| | 56.28 ₪ |

| | | |
|---------|--------------------|---------------------|
| 16.44 ₪ | תשלום קבוע | |
| 72.72 ₪ | סה"כ לתשלום | לא כולל מע"מ |

התפלגות חיוב בש"ח לפי תעו"ז

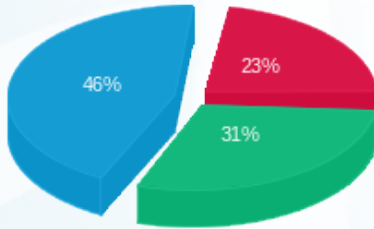

פסגה (₪ 12.86)
 גבע (₪ 17.28)
 שפל (₪ 26.14)

הסטוריית צריכה בקוט"ש

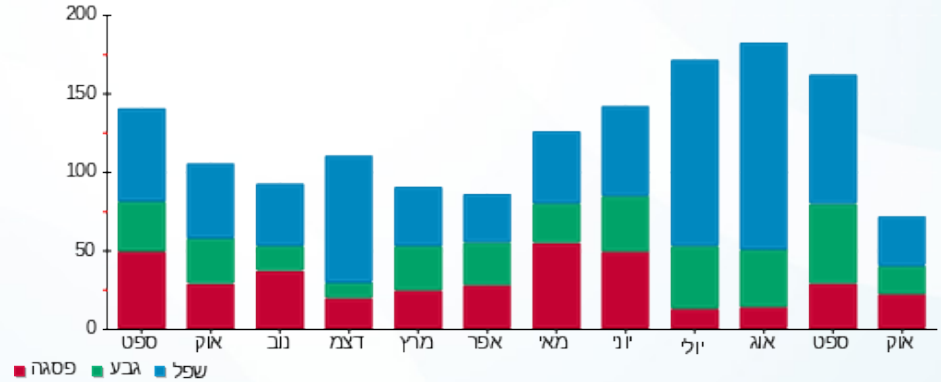



28/10/18 תאריך הפקדה:
 16/10/18 תאריך קריאה נוכחית:
 21/09/18 תאריך קריאה קודמת:

שם דייר: דירה 15 קומה 1
 שם אתר: מעונות הסטודנטים ראשל"צ

לקוח/ה נכבד/ה, אנו מתכבדים להגיש את חישוב צריכת החשמל לתקופה 16/10/18 - 21/09/18:

דירה 15 קומה 1 - 29 - 16201589

| סוג תעריף | סוג צריכה | קריאה קודמת | קריאה נוכחית | סה"כ צריכה בקוט"ש | מחיר לקוט"ש בא"ג | סה"כ לתשלום |
|--------------------------|-----------|-------------|--------------|-------------------|------------------|-------------|
| פרטי חשבון עבור תאריכים: | | 21/09/18 | 16/10/18 | | | |
| 757 | | 2,044.10 | 2,138.30 | 94.20 | 46.19 | 43.51 ₪ |

סה"כ צריכה לדייר:

| שיא ביקוש | סה"כ צריכה בקוט"ש |
|-----------|-------------------|
| | 94.20 |
| | 43.51 ₪ |

| | | |
|---------|-------------|--------------|
| 16.44 ₪ | תשלום קבוע | |
| 59.95 ₪ | סה"כ לתשלום | לא כולל מע"מ |

התפלגות חיוב בש"ח לפי תעו"ז

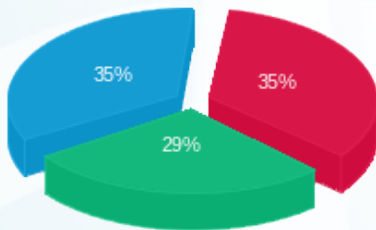

פסגה (₪ 15.43)
 גבע (₪ 12.66)
 שפל (₪ 15.43)

הסטוריית צריכה בקוט"ש



28/10/18 תאריך הפקדה:
 16/10/18 תאריך קריאה נוכחית:
 21/09/18 תאריך קריאה קודמת:

שם דייר: דירה 16 קומה 2
 שם אתר: מעונות הסטודנטים ראשל"צ

לקוח/ה נכבד/ה, אנו מתכבדים להגיש את חישוב צריכת החשמל לתקופה 16/10/18 - 21/09/18:

14154663 - 1

| סוג תעריף | סוג צריכה | קריאה קודמת | קריאה נוכחית | סה"כ צריכה בקוט"ש | מחיר לקוט"ש בא"ג | סה"כ לתשלום |
|--------------------------|-----------|-------------|--------------|-------------------|------------------|-------------|
| פרטי חשבון עבור תאריכים: | | 21/09/18 | 16/10/18 | | | |
| 757 | | 3,790.70 | 3,885.65 | 94.95 | 46.19 | 43.86 ₪ |

סה"כ צריכה לדייר:

| שיא ביקוש | סה"כ צריכה בקוט"ש |
|-----------|-------------------|
| | 94.95 |
| | 43.86 ₪ |

| | | |
|---------|--------------------|---------------------|
| 16.44 ₪ | תשלום קבוע | |
| 60.30 ₪ | סה"כ לתשלום | לא כולל מע"מ |

התפלגות חיוב בש"ח לפי תעו"ז

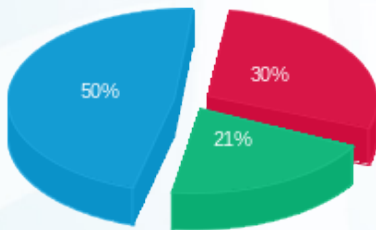

פסגה (₪ 12.98) ■
 גבע (₪ 9.03) ■
 שפל (₪ 21.85) ■

הסטוריית צריכה בקוט"ש

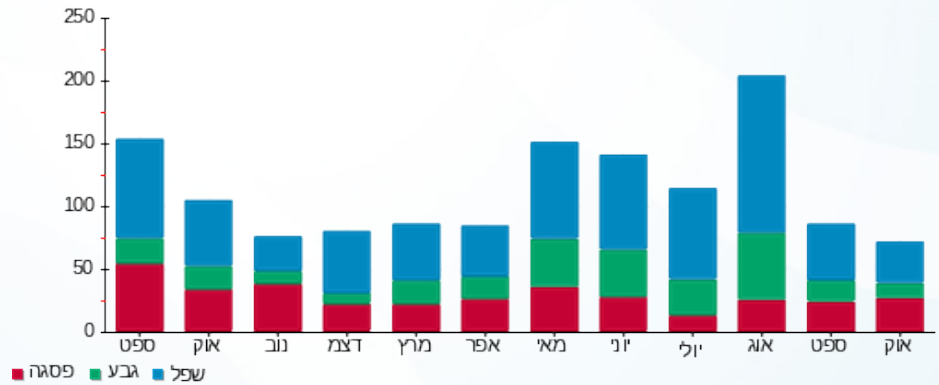

28/10/18 תאריך הפקה:
 16/10/18 תאריך קריאה נוכחית:
 21/09/18 תאריך קריאה קודמת:

שם דייר: דירה 17 קומה 2
 שם אתר: מעונות הסטודנטים ראשל"צ

לקוח/ה נכבד/ה, אנו מתכבדים להגיש את חישוב צריכת החשמל לתקופה 16/10/18 - 21/09/18:

14154663 - 2

| סוג תעריף | סוג צריכה | קריאה קודמת | קריאה נוכחית | סה"כ צריכה בקוט"ש | מחיר לקוט"ש בא"ג | סה"כ לתשלום |
|--------------------------|-----------|-------------|--------------|-------------------|------------------|-------------|
| פרטי חשבון עבור תאריכים: | | 21/09/18 | 16/10/18 | | | |
| 757 | | 8,777.95 | 9,109.65 | 331.70 | 46.19 | 153.21 ₪ |

סה"כ צריכה לדייר:

| שיא ביקוש | סה"כ צריכה בקוט"ש |
|-----------|-------------------|
| | 331.70 |
| 153.21 ₪ | |

| לא כולל מע"מ | סה"כ לתשלום | תשלום קבוע |
|--------------|-------------|------------|
| | 169.65 ₪ | 16.44 ₪ |

התפלגות חיוב בש"ח לפי תעו"ז

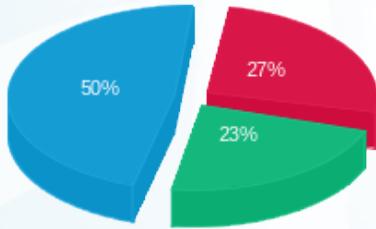

פסגה (₪ 41.29)
 גבע (₪ 35.75)
 שפל (₪ 76.17)

הסטוריית צריכה בקוט"ש

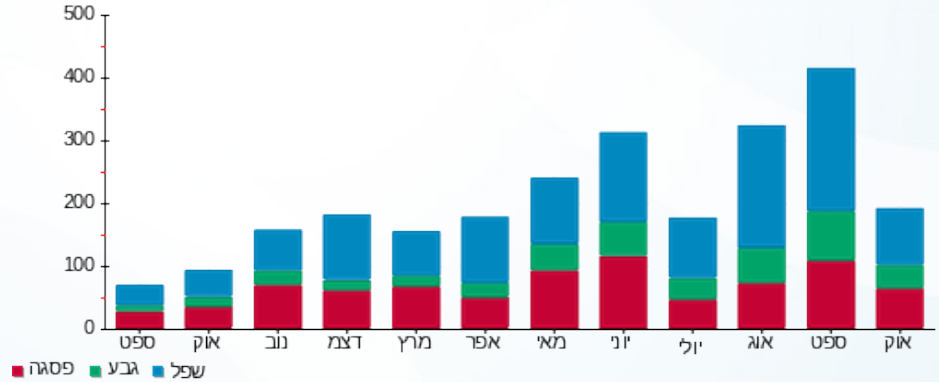

28/10/18 תאריך הפקה:
 16/10/18 תאריך קריאה נוכחי:
 21/09/18 תאריך קריאה קודמת:

שם דייר: דירה 18 קומה 2
 שם אתר: מעונות הסטודנטים ראשל"צ

לקוח/ה נכבד/ה, אנו מתכבדים להגיש את חישוב צריכת החשמל לתקופה 16/10/18 - 21/09/18:

14154663 - 3

| סוג תעריף | סוג צריכה | קריאה קודמת | קריאה נוכחית | סה"כ צריכה בקוט"ש | מחיר לקוט"ש בא"ג | סה"כ לתשלום |
|--------------------------|-----------|-------------|--------------|-------------------|------------------|-------------|
| פרטי חשבון עבור תאריכים: | | 21/09/18 | 16/10/18 | | | |
| 757 | | 8,691.45 | 9,018.70 | 327.25 | 46.19 | 151.16 ₪ |

סה"כ צריכה לדייר:

| שיא ביקוש | סה"כ צריכה בקוט"ש |
|-----------|-------------------|
| | 327.25 |
| | 151.16 ₪ |

| | | |
|----------|--------------------|---------------------|
| 16.44 ₪ | תשלום קבוע | |
| 167.60 ₪ | סה"כ לתשלום | לא כולל מע"מ |

התפלגות חיוב בש"ח לפי תעו"ז

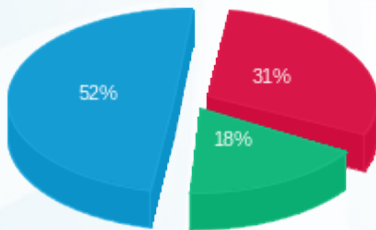

פסגה (46.67 ₪) ■
 גבע (26.51 ₪) ■
 שפל (77.97 ₪) ■

הסטוריית צריכה בקוט"ש

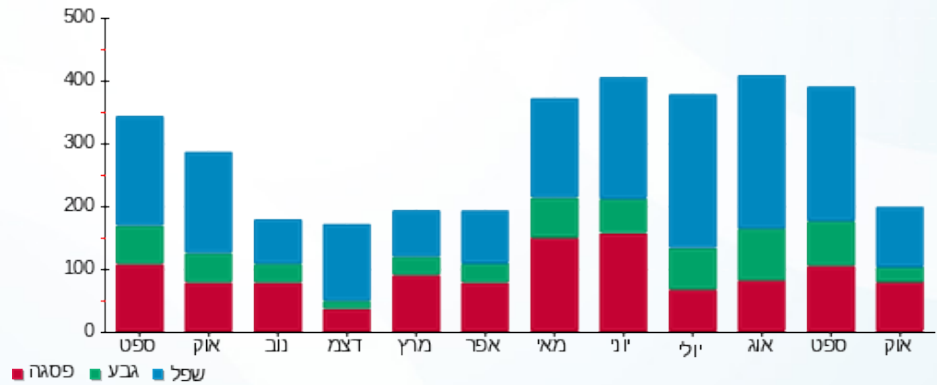

28/10/18 תאריך הפקה:
 16/10/18 תאריך קריאה נוכחית:
 21/09/18 תאריך קריאה קודמת:

שם דייר: דירה 19 קומה 2
 שם אתר: מעונות הסטודנטים ראשל"צ

לקוח/ה נכבד/ה, אנו מתכבדים להגיש את חישוב צריכת החשמל לתקופה 16/10/18 - 21/09/18:

14154663 - 4

| סוג תעריף | סוג צריכה | קריאה קודמת | קריאה נוכחית | סה"כ צריכה בקוט"ש | מחיר לקוט"ש בא"ג | סה"כ לתשלום |
|--------------------------|-----------|-------------|--------------|-------------------|------------------|-------------|
| פרטי חשבון עבור תאריכים: | | 21/09/18 | 16/10/18 | | | |
| 757 | | 5,661.80 | 5,896.00 | 234.20 | 46.19 | 108.18 ₪ |

סה"כ צריכה לדייר:

| שיא ביקוש | סה"כ צריכה בקוט"ש |
|-----------|-------------------|
| | 234.20 |
| | 108.18 ₪ |

| | | |
|----------|-------------|--------------|
| 16.44 ₪ | תשלום קבוע | |
| 124.62 ₪ | סה"כ לתשלום | לא כולל מע"מ |

התפלגות חיוב בש"ח לפי תעו"ז

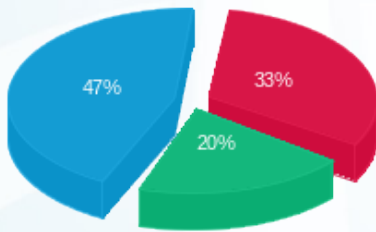

פסגה (₪ 35.61)
 גבע (₪ 22.10)
 שפל (₪ 50.46)

הסטוריית צריכה בקוט"ש

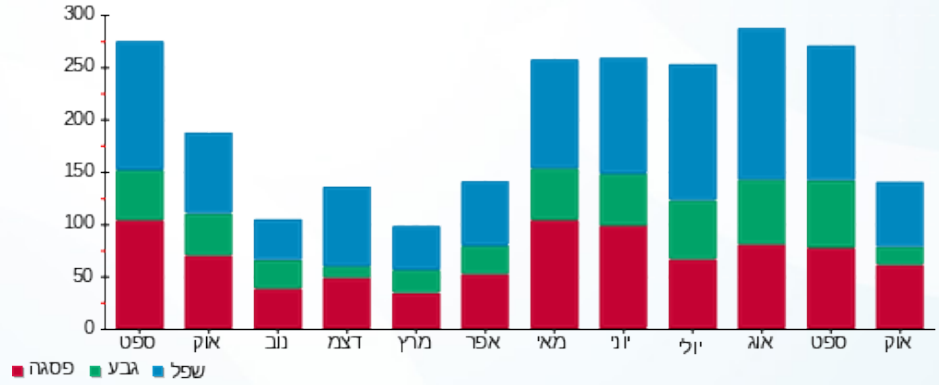

28/10/18 תאריך הפקדה:
 16/10/18 תאריך קריאה נוכחית:
 21/09/18 תאריך קריאה קודמת:

שם דייר: דירה 2 קומה 1
 שם אתר: מעונות הסטודנטים ראשל"צ

לקוח/ה נכבד/ה, אנו מתכבדים להגיש את חישוב צריכת החשמל לתקופה 16/10/18 - 21/09/18:

דירה 2 קומה 1 - 2 - 16201589

| סוג תעריף | סוג צריכה | קריאה קודמת | קריאה נוכחית | סה"כ צריכה בקוט"ש | מחיר לקוט"ש בא"ג | סה"כ לתשלום |
|--------------------------|-----------|-------------|--------------|-------------------|------------------|-------------|
| פרטי חשבון עבור תאריכים: | | 21/09/18 | 16/10/18 | | | |
| 757 | | 3,115.40 | 3,292.60 | 177.20 | 46.19 | 81.85 ₪ |

סה"כ צריכה לדייר:

| שיא ביקוש | סה"כ צריכה בקוט"ש |
|-----------|-------------------|
| | 4.44 |
| | 177.20 |
| | 81.85 ₪ |

| | | |
|---------|--------------------|---------------------|
| 16.44 ₪ | תשלום קבוע | |
| 98.29 ₪ | סה"כ לתשלום | לא כולל מע"מ |

התפלגות חיוב בש"ח לפי תעו"ז

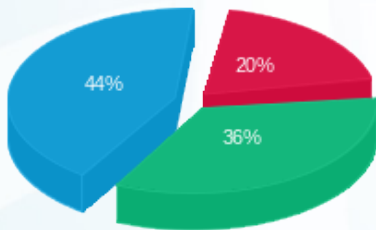

פסגה (16.31 ₪) ■
 גבע (29.28 ₪) ■
 שפל (36.26 ₪) ■

הסטוריית צריכה בקוט"ש

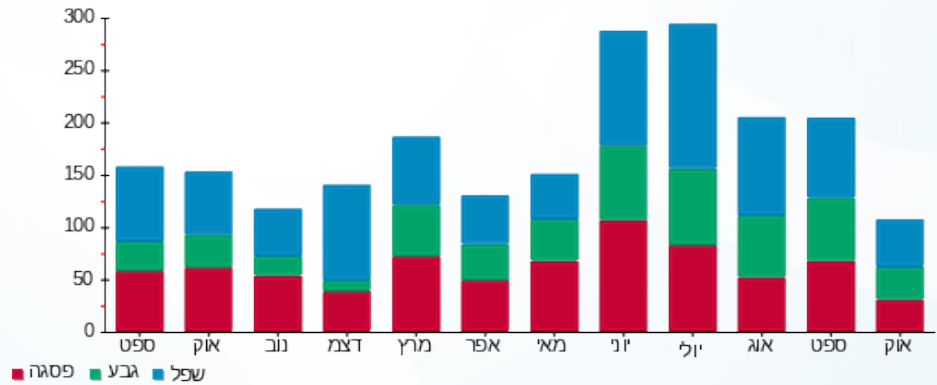

28/10/18 תאריך הפקה:
 16/10/18 תאריך קריאה נוכחית:
 21/09/18 תאריך קריאה קודמת:

שם דייר: דירה 20 קומה 2
 שם אתר: מעונות הסטודנטים ראשל"צ

לקוח/ה נכבד/ה, אנו מתכבדים להגיש את חישוב צריכת החשמל לתקופה 16/10/18 - 21/09/18:

14154663 - 5

| סוג תעריף | סוג צריכה | קריאה קודמת | קריאה נוכחית | סה"כ צריכה בקוט"ש | מחיר לקוט"ש בא"ג | סה"כ לתשלום |
|--------------------------|-----------|-------------|--------------|-------------------|------------------|-------------|
| פרטי חשבון עבור תאריכים: | | 21/09/18 | 16/10/18 | | | |
| 757 | | 8,319.40 | 8,579.00 | 259.60 | 46.19 | 119.91 ₪ |

סה"כ צריכה לדייר:

| שיא ביקוש | סה"כ צריכה בקוט"ש |
|-----------|-------------------|
| | 259.60 |
| | 119.91 ₪ |

| | | |
|----------|-------------|--------------|
| 16.44 ₪ | תשלום קבוע | |
| 136.35 ₪ | סה"כ לתשלום | לא כולל מע"מ |

התפלגות חיוב בש"ח לפי תעו"ז

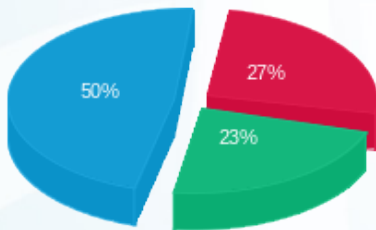

פסגה (₪ 31.87)
 גבע (₪ 28.06)
 שפל (₪ 59.98)

הסטוריית צריכה בקוט"ש

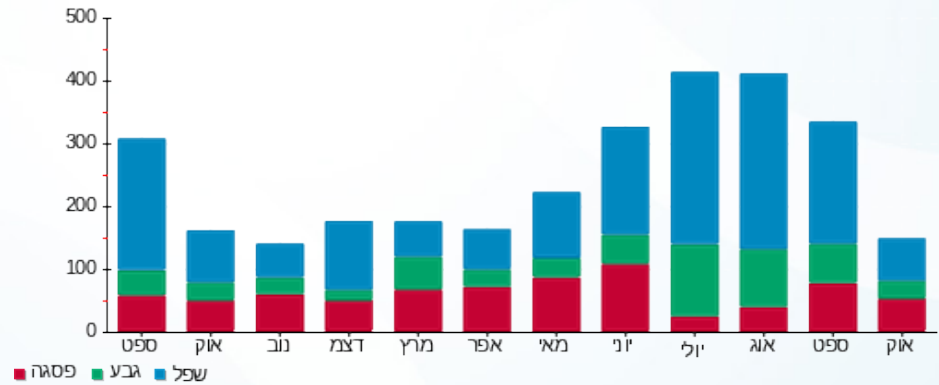

28/10/18 תאריך הפקה:
 16/10/18 תאריך קריאה נוכחי:
 21/09/18 תאריך קריאה קודמת:

שם דייר: דירה 21 קומה 2
 שם אתר: מעונות הסטודנטים ראשל"צ

לקוח/ה נכבד/ה, אנו מתכבדים להגיש את חישוב צריכת החשמל לתקופה 16/10/18 - 21/09/18:

14154663 - 6

| סוג תעריף | סוג צריכה | קריאה קודמת | קריאה נוכחית | סה"כ צריכה בקוט"ש | מחיר לקוט"ש בא"ג | סה"כ לתשלום |
|--------------------------|-----------|-------------|--------------|-------------------|------------------|-------------|
| פרטי חשבון עבור תאריכים: | | 21/09/18 | 16/10/18 | | | |
| 757 | | 8,809.30 | 9,201.35 | 392.05 | 46.19 | 181.09 ₪ |

סה"כ צריכה לדייר:

| שיא ביקוש | סה"כ צריכה בקוט"ש |
|-----------|-------------------|
| | 3.40 |
| | 392.05 |
| | 181.09 ₪ |

| | | |
|----------|--------------------|---------------------|
| 16.44 ₪ | תשלום קבוע | |
| 197.53 ₪ | סה"כ לתשלום | לא כולל מע"מ |

התפלגות חיוב בש"ח לפי תעו"ז

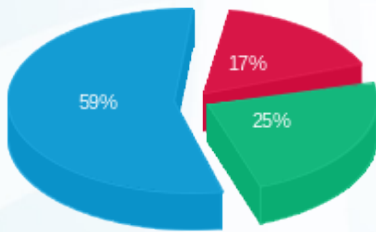

פסגה (30.49 ₪) ■
 גבע (44.67 ₪) ■
 שפל (105.94 ₪) ■

הסטוריית צריכה בקוט"ש

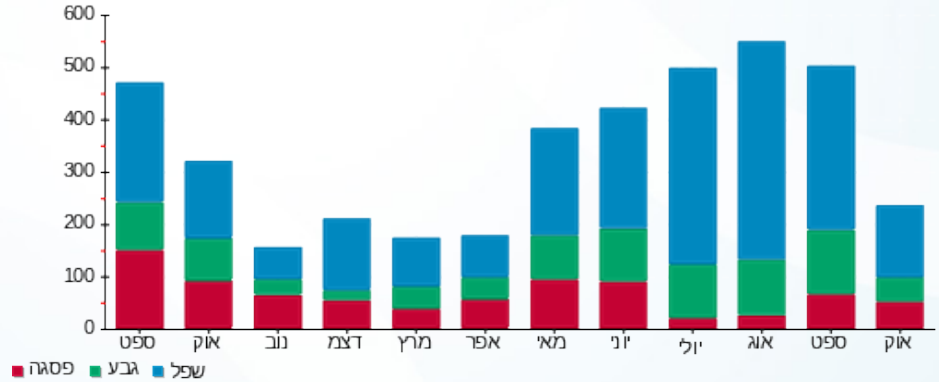

28/10/18 תאריך הפקדה:
 16/10/18 תאריך קריאה נוכחית:
 21/09/18 תאריך קריאה קודמת:

שם דייר: דירה 22 קומה 2
 שם אתר: מעונות הסטודנטים ראשל"צ

לקוח/ה נכבד/ה, אנו מתכבדים להגיש את חישוב צריכת החשמל לתקופה 16/10/18 - 21/09/18:

14154663 - 7

| סוג תעריף | סוג צריכה | קריאה קודמת | קריאה נוכחית | סה"כ צריכה בקוט"ש | מחיר לקוט"ש בא"ג | סה"כ לתשלום |
|--------------------------|-----------|-------------|--------------|-------------------|------------------|-------------|
| פרטי חשבון עבור תאריכים: | | 21/09/18 | 16/10/18 | | | |
| 757 | | 4,216.00 | 4,290.20 | 74.20 | 46.19 | 34.27 ₪ |

סה"כ צריכה לדייר:

| שיא ביקוש | סה"כ צריכה בקוט"ש |
|-----------|-------------------|
| | 74.20 |
| | 34.27 ₪ |

| | | |
|---------|--------------------|---------------------|
| 16.44 ₪ | תשלום קבוע | |
| 50.71 ₪ | סה"כ לתשלום | לא כולל מע"מ |

התפלגות חיוב בש"ח לפי תעו"ז

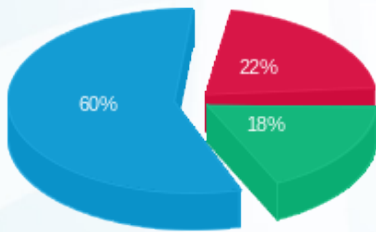

פסגה (7.39 ₪) ■
 גבע (6.24 ₪) ■
 שפל (20.65 ₪) ■

הסטוריית צריכה בקוט"ש

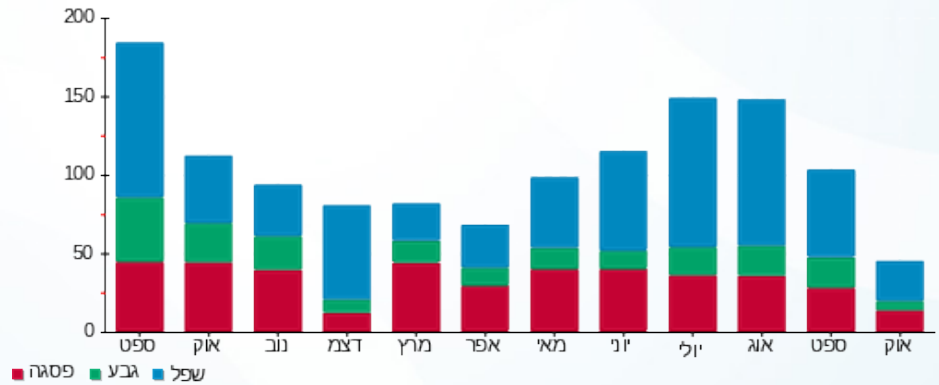

28/10/18 תאריך הפקה:
 16/10/18 תאריך קריאה נוכחית:
 21/09/18 תאריך קריאה קודמת:

שם דייר: דירה 23 קומה 2
 שם אתר: מעונות הסטודנטים ראשל"צ

לקוח/ה נכבד/ה, אנו מתכבדים להגיש את חישוב צריכת החשמל לתקופה 16/10/18 - 21/09/18:

14154663 - 22

| סוג תעריף | סוג צריכה | קריאה קודמת | קריאה נוכחית | סה"כ צריכה בקוט"ש | מחיר לקוט"ש בא"ג | סה"כ לתשלום |
|--------------------------|-----------|-------------|--------------|-------------------|------------------|-------------|
| פרטי חשבון עבור תאריכים: | | 21/09/18 | 16/10/18 | | | |
| 757 | | 6,674.80 | 6,871.85 | 197.05 | 46.19 | 91.02 ₪ |

סה"כ צריכה לדייר:

| שיא ביקוש | סה"כ צריכה בקוט"ש |
|-----------|-------------------|
| | 197.05 |
| | 91.02 ₪ |

| | | |
|----------|--------------------|---------------------|
| 16.44 ₪ | תשלום קבוע | |
| 107.46 ₪ | סה"כ לתשלום | לא כולל מע"מ |

התפלגות חיוב בש"ח לפי תעו"ז

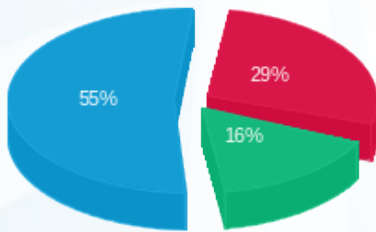

פסגה (26.14 ₪) ■
 גבע (14.94 ₪) ■
 שפל (49.93 ₪) ■

הסטוריית צריכה בקוט"ש

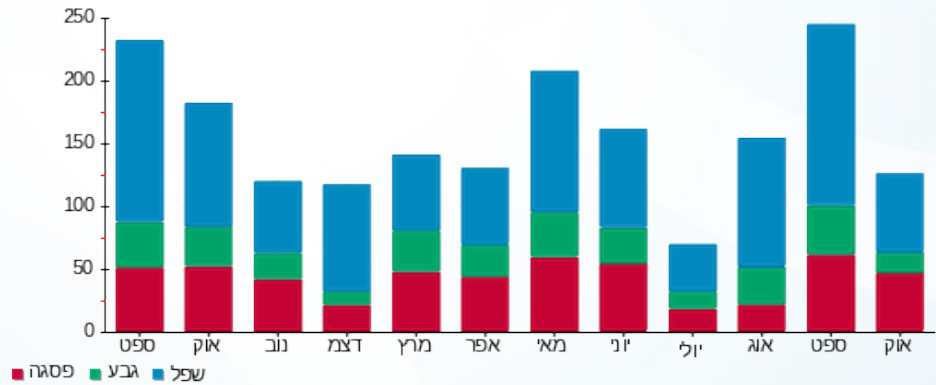

28/10/18 תאריך הפקה:
 16/10/18 תאריך קריאה נוכחית:
 21/09/18 תאריך קריאה קודמת:

שם דייר: דירה 24 קומה 2
 שם אתר: מעונות הסטודנטים ראשל"צ

לקוח/ה נכבד/ה, אנו מתכבדים להגיש את חישוב צריכת החשמל לתקופה 16/10/18 - 21/09/18:

14154663 - 23

| סוג תעריף | סוג צריכה | קריאה קודמת | קריאה נוכחית | סה"כ צריכה בקוט"ש | מחיר לקוט"ש בא"ג | סה"כ לתשלום |
|--------------------------|-----------|-------------|--------------|-------------------|------------------|-------------|
| פרטי חשבון עבור תאריכים: | | 21/09/18 | 16/10/18 | | | |
| 757 | | 5,337.15 | 5,473.55 | 136.40 | 46.19 | 63.00 ₪ |

סה"כ צריכה לדייר:

| שיא ביקוש | סה"כ צריכה בקוט"ש |
|-----------|-------------------|
| | 136.40 |
| | 63.00 ₪ |

| | | |
|---------|--------------------|---------------------|
| 16.44 ₪ | תשלום קבוע | |
| 79.44 ₪ | סה"כ לתשלום | לא כולל מע"מ |

התפלגות חיוב בש"ח לפי תעו"ז

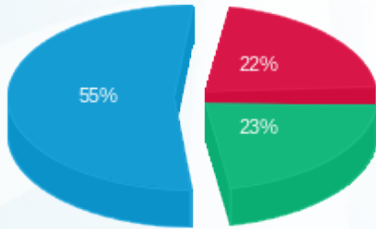

פסגה (13.88 ₪)
 גבע (14.20 ₪)
 שפל (34.92 ₪)

הסטוריית צריכה בקוט"ש

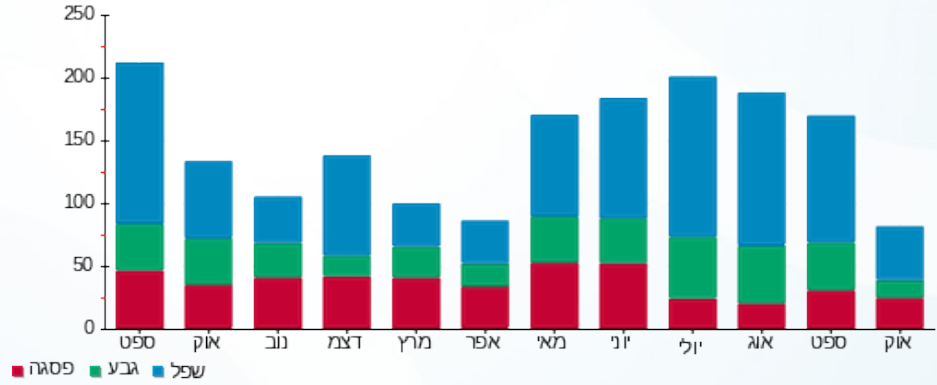

28/10/18 תאריך הפקה:
 16/10/18 תאריך קריאה נוכחי:
 21/09/18 תאריך קריאה קודמת:

שם דייר: דירה 25 קומה 2
 שם אתר: מעונות הסטודנטים ראשל"צ

לקוח/ה נכבד/ה, אנו מתכבדים להגיש את חישוב צריכת החשמל לתקופה 16/10/18 - 21/09/18:

14154663 - 24

| סוג תעריף | סוג צריכה | קריאה קודמת | קריאה נוכחית | סה"כ צריכה בקוט"ש | מחיר לקוט"ש בא"ג | סה"כ לתשלום |
|--------------------------|-----------|-------------|--------------|-------------------|------------------|-------------|
| פרטי חשבון עבור תאריכים: | | 21/09/18 | 16/10/18 | | | |
| 757 | | 9,699.10 | 9,932.20 | 233.10 | 46.19 | 107.67 ₪ |

סה"כ צריכה לדייר:

| שיא ביקוש | סה"כ צריכה בקוט"ש |
|-----------|-------------------|
| | 233.10 |
| 107.67 ₪ | |

| | | |
|----------|-------------|--------------|
| 16.44 ₪ | תשלום קבוע | |
| 124.11 ₪ | סה"כ לתשלום | לא כולל מע"מ |

התפלגות חיוב בש"ח לפי תעו"ז

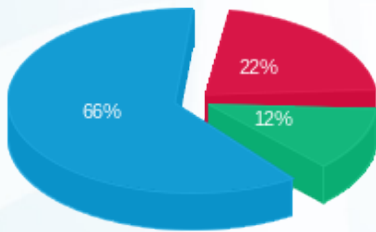

פסגה (ש"ח 23.65)
 גבע (ש"ח 13.23)
 שפל (ש"ח 70.79)

הסטוריית צריכה בקוט"ש

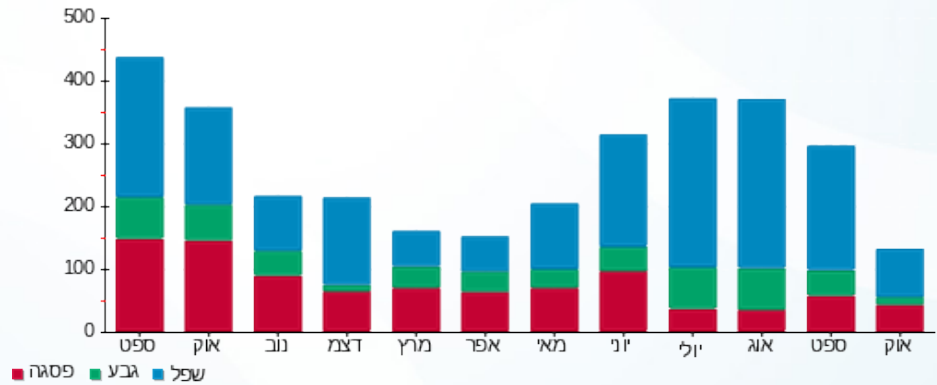

28/10/18 תאריך הפקדה:
 16/10/18 תאריך קריאה נוכחית:
 21/09/18 תאריך קריאה קודמת:

שם דייר: דירה 26 קומה 2
 שם אתר: מעונות הסטודנטים ראשל"צ

לקוח/ה נכבד/ה, אנו מתכבדים להגיש את חישוב צריכת החשמל לתקופה 16/10/18 - 21/09/18:

14154663 - 25

| סוג תעריף | סוג צריכה | קריאה קודמת | קריאה נוכחית | סה"כ צריכה בקוט"ש | מחיר לקוט"ש בא"ג | סה"כ לתשלום |
|--------------------------|-----------|-------------|--------------|-------------------|------------------|-------------|
| פרטי חשבון עבור תאריכים: | | 21/09/18 | 16/10/18 | | | |
| 757 | | 6,110.45 | 6,309.30 | 198.85 | 46.19 | 91.85 ₪ |

סה"כ צריכה לדייר:

| שיא ביקוש | סה"כ צריכה בקוט"ש |
|-----------|-------------------|
| | 198.85 |
| | 91.85 ₪ |

| | | |
|----------|--------------------|---------------------|
| 16.44 ₪ | תשלום קבוע | |
| 108.29 ₪ | סה"כ לתשלום | לא כולל מע"מ |

התפלגות חיוב בש"ח לפי תעו"ז

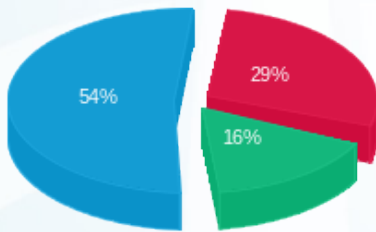

פסגה (26.81 ₪)
 גבע (15.15 ₪)
 שפל (49.89 ₪)

הסטוריית צריכה בקוט"ש

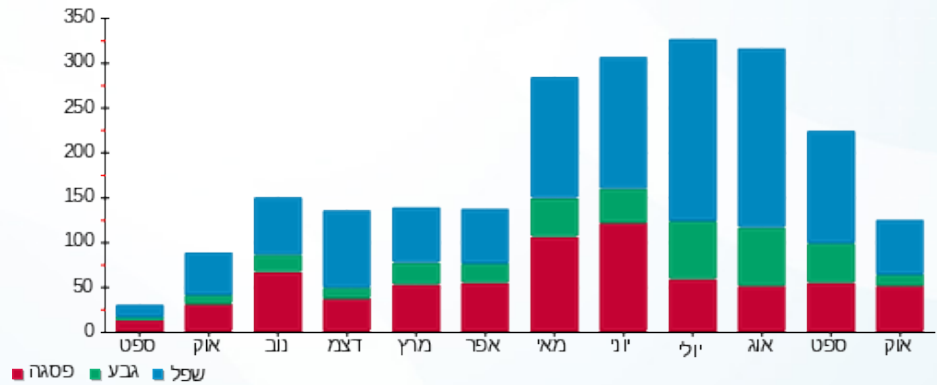

28/10/18 תאריך הפקה:
 16/10/18 תאריך קריאה נוכחי:
 21/09/18 תאריך קריאה קודמת:

שם דייר: דירה 27 קומה 2
 שם אתר: מעונות הסטודנטים ראשל"צ

לקוח/ה נכבד/ה, אנו מתכבדים להגיש את חישוב צריכת החשמל לתקופה 16/10/18 - 21/09/18:

14154663 - 26

| סוג תעריף | סוג צריכה | קריאה קודמת | קריאה נוכחית | סה"כ צריכה בקוט"ש | מחיר לקוט"ש בא"ג | סה"כ לתשלום |
|--------------------------|-----------|-------------|--------------|-------------------|------------------|-------------|
| פרטי חשבון עבור תאריכים: | | 21/09/18 | 16/10/18 | | | |
| 757 | | 5,036.00 | 5,177.30 | 141.30 | 46.19 | 65.27 ₪ |

סה"כ צריכה לדייר:

| שיא ביקוש | סה"כ צריכה בקוט"ש |
|-----------|-------------------|
| | 141.30 |
| | 65.27 ₪ |

| | | |
|---------|--------------------|---------------------|
| 16.44 ₪ | תשלום קבוע | |
| 81.71 ₪ | סה"כ לתשלום | לא כולל מע"מ |

התפלגות חיוב בש"ח לפי תעו"ז

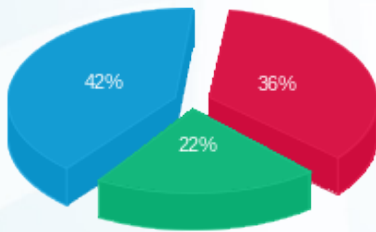

פסגה (₪ 23.53) 42%
 גבע (₪ 14.11) 36%
 שפל (₪ 27.62) 22%

הסטוריית צריכה בקוט"ש

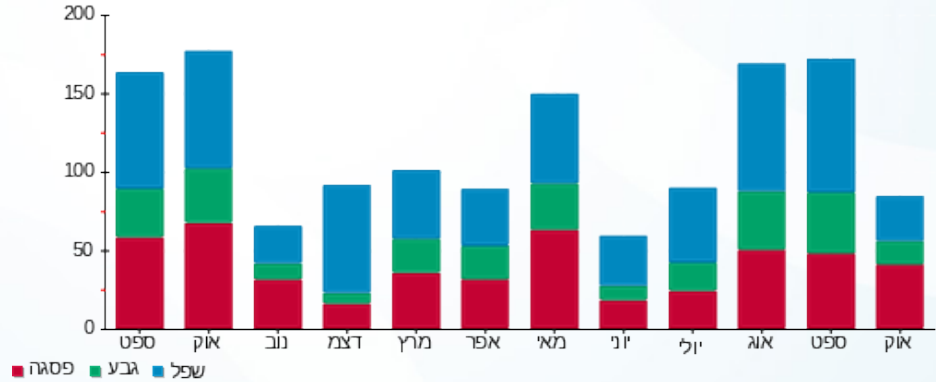

28/10/18 תאריך הפקה:
 16/10/18 תאריך קריאה נוכחית:
 21/09/18 תאריך קריאה קודמת:

שם דייר: דירה 28 קומה 2
 שם אתר: מעונות הסטודנטים ראשל"צ

לקוח/ה נכבד/ה, אנו מתכבדים להגיש את חישוב צריכת החשמל לתקופה 16/10/18 - 21/09/18:

14154663 - 27

| סוג תעריף | סוג צריכה | קריאה קודמת | קריאה נוכחית | סה"כ צריכה בקוט"ש | מחיר לקוט"ש בא"ג | סה"כ לתשלום |
|--------------------------|-----------|-------------|--------------|-------------------|------------------|-------------|
| פרטי חשבון עבור תאריכים: | | 21/09/18 | 16/10/18 | | | |
| 757 | | 16,466.00 | 16,872.25 | 406.25 | 46.19 | 187.65 ₪ |

סה"כ צריכה לדייר:

| שיא ביקוש | סה"כ צריכה בקוט"ש |
|-----------|-------------------|
| | 4.08 |
| | 187.65 ₪ |

| | | |
|----------|--------------------|---------------------|
| 16.44 ₪ | תשלום קבוע | |
| 204.09 ₪ | סה"כ לתשלום | לא כולל מע"מ |

התפלגות חיוב בש"ח לפי תעו"ז

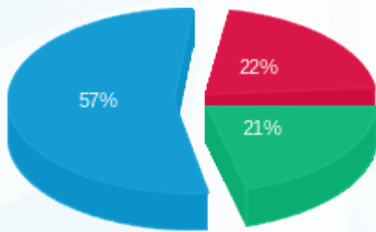

פסגה (40.79 ₪) ■
 גבע (39.95 ₪) ■
 שפל (106.91 ₪) ■

הסטוריית צריכה בקוט"ש

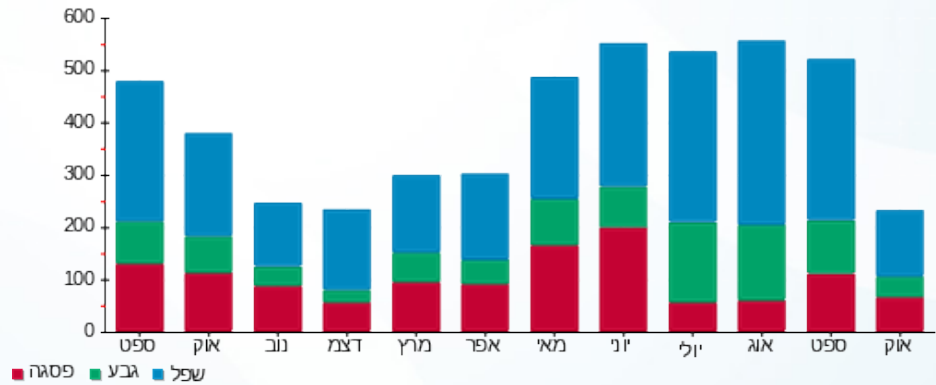

28/10/18 תאריך הפקה:
 16/10/18 תאריך קריאה נוכחית:
 21/09/18 תאריך קריאה קודמת:

שם דייר: דירה 29 קומה 2
 שם אתר: מעונות הסטודנטים ראשל"צ

לקוח/ה נכבד/ה, אנו מתכבדים להגיש את חישוב צריכת החשמל לתקופה 16/10/18 - 21/09/18:

14154663 - 28

| סוג תעריף | סוג צריכה | קריאה קודמת | קריאה נוכחית | סה"כ צריכה בקוט"ש | מחיר לקוט"ש בא"ג | סה"כ לתשלום |
|--------------------------|-----------|-------------|--------------|-------------------|------------------|-------------|
| פרטי חשבון עבור תאריכים: | | 21/09/18 | 16/10/18 | | | |
| 757 | | 7,913.55 | 8,203.00 | 289.45 | 46.19 | 133.70 ₪ |

סה"כ צריכה לדייר:

| שיא ביקוש | סה"כ צריכה בקוט"ש |
|-----------|-------------------|
| | 289.45 |
| | 133.70 ₪ |

| תשלום קבוע | סה"כ לתשלום |
|------------|-------------|
| 16.44 ₪ | 150.14 ₪ |

לא כולל מע"מ

התפלגות חיוב בש"ח לפי תעו"ז

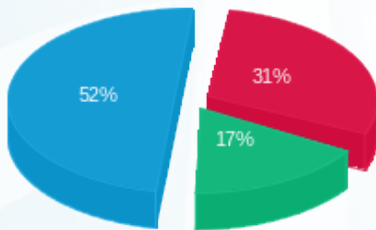

פסגה (₪ 40.95)
 גבע (₪ 23.12)
 שפל (₪ 69.63)

הסטוריית צריכה בקוט"ש

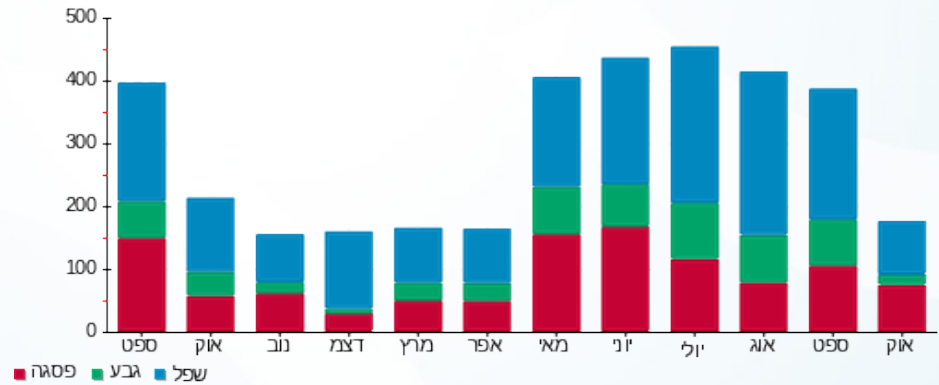

28/10/18 תאריך הפקה:
 16/10/18 תאריך קריאה נוכחית:
 21/09/18 תאריך קריאה קודמת:

שם דייר: דירה 3 קומה 1
 שם אתר: מעונות הסטודנטים ראשל"צ

לקוח/ה נכבד/ה, אנו מתכבדים להגיש את חישוב צריכת החשמל לתקופה 21/09/18 - 16/10/18:

דירה 3 קומה 1 - 3 - 16201589

| סוג תעריף | סוג צריכה | קריאה קודמת | קריאה נוכחית | סה"כ צריכה בקוט"ש | מחיר לקוט"ש בא"ג | סה"כ לתשלום |
|--------------------------|-----------|-------------|--------------|-------------------|------------------|-------------|
| פרטי חשבון עבור תאריכים: | | 21/09/18 | 16/10/18 | | | |
| 757 | | 4,575.95 | 4,821.90 | 245.95 | 46.19 | 113.60 ₪ |

סה"כ צריכה לדייר:

| שיא ביקוש | סה"כ צריכה בקוט"ש |
|-----------|-------------------|
| | 245.95 |
| | 113.60 ₪ |

| | | |
|----------|--------------------|---------------------|
| 16.44 ₪ | תשלום קבוע | |
| 130.04 ₪ | סה"כ לתשלום | לא כולל מע"מ |

התפלגות חיוב בש"ח לפי תע"ז

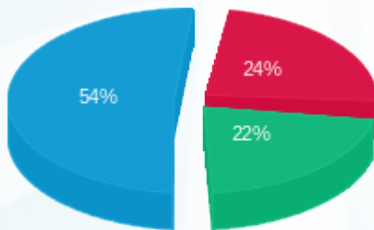

פסגה (27.39 ₪)
 גבע (25.29 ₪)
 שפל (60.92 ₪)

הסטוריית צריכה בקוט"ש

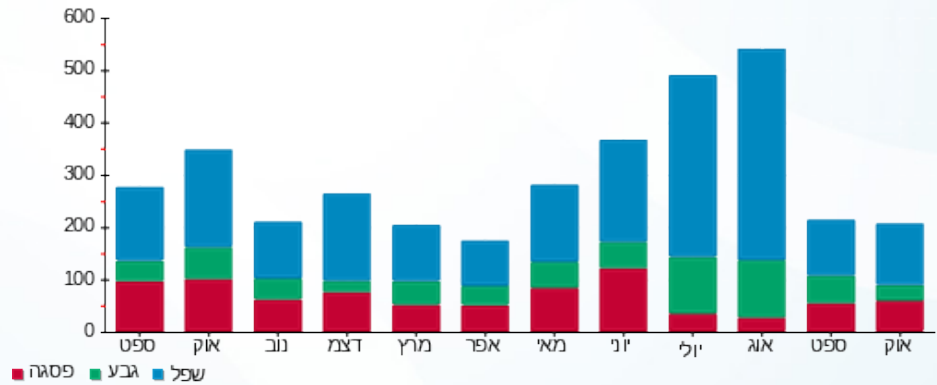

28/10/18 תאריך הפקה:
 16/10/18 תאריך קריאה נוכחית:
 21/09/18 תאריך קריאה קודמת:

שם דייר: דירה 30 קומה 2
 שם אתר: מעונות הסטודנטים ראשל"צ

לקוח/ה נכבד/ה, אנו מתכבדים להגיש את חישוב צריכת החשמל לתקופה 16/10/18 - 21/09/18:

14154663 - 29

| סוג תעריף | סוג צריכה | קריאה קודמת | קריאה נוכחית | סה"כ צריכה בקוט"ש | מחיר לקוט"ש בא"ג | סה"כ לתשלום |
|--------------------------|-----------|-------------|--------------|-------------------|------------------|-------------|
| פרטי חשבון עבור תאריכים: | | 21/09/18 | 16/10/18 | | | |
| 757 | | 5,617.00 | 5,823.65 | 206.65 | 46.19 | 95.45 ₪ |

סה"כ צריכה לדייר:

| שיא ביקוש | סה"כ צריכה בקוט"ש |
|-----------|-------------------|
| | 206.65 |
| | 95.45 ₪ |

| | | |
|----------|--------------------|---------------------|
| 16.44 ₪ | תשלום קבוע | |
| 111.89 ₪ | סה"כ לתשלום | לא כולל מע"מ |

התפלגות חיוב בש"ח לפי תעו"ז

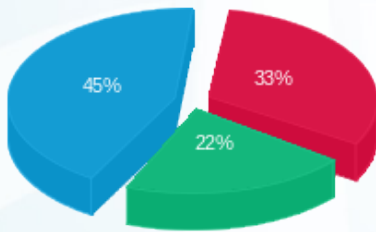

פסגה (₪ 31.27)
 גבע (₪ 20.81)
 שפל (₪ 43.37)

הסטוריית צריכה בקוט"ש

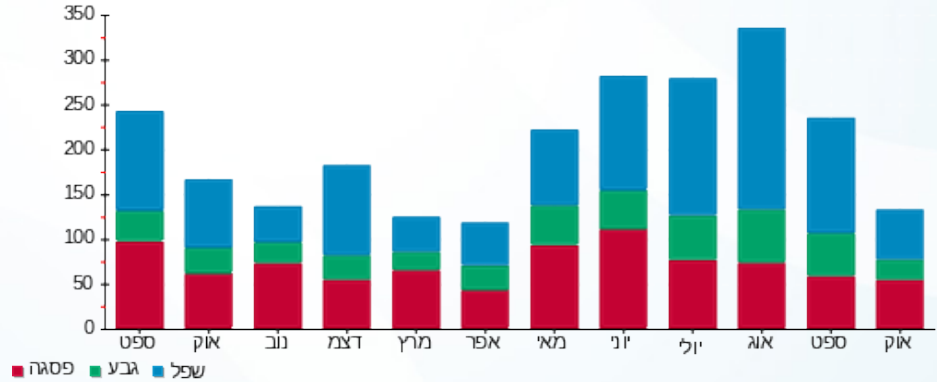



28/10/18 תאריך הפקה:
 16/10/18 תאריך קריאה נוכחית:
 21/09/18 תאריך קריאה קודמת:

שם דייר: דירה 4 קומה 1
 שם אתר: מעונות הסטודנטים ראשל"צ

לקוח/ה נכבד/ה, אנו מתכבדים להגיש את חישוב צריכת החשמל לתקופה 16/10/18 - 21/09/18:

דירה 4 קומה 1 - 16201589

| סוג תעריף | סוג צריכה | קריאה קודמת | קריאה נוכחית | סה"כ צריכה בקוט"ש | מחיר לקוט"ש בא"ג | סה"כ לתשלום |
|--------------------------|-----------|-------------|--------------|-------------------|------------------|-------------|
| פרטי חשבון עבור תאריכים: | | 21/09/18 | 16/10/18 | | | |
| 757 | | 4,717.95 | 5,112.60 | 394.65 | 46.19 | 182.29 ₪ |

סה"כ צריכה לדייר:

| שיא ביקוש | סה"כ צריכה בקוט"ש |
|-----------|-------------------|
| | 394.65 |
| | 182.29 ₪ |

| | | |
|----------|-------------|--------------|
| 16.44 ₪ | תשלום קבוע | |
| 198.73 ₪ | סה"כ לתשלום | לא כולל מע"מ |

התפלגות חיוב בש"ח לפי תע"ז

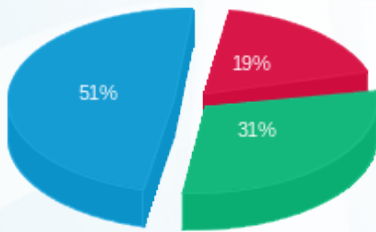

פסגה (₪ 33.76) 19%
 גבע (₪ 55.96) 31%
 שפל (₪ 92.56) 51%

הסטוריית צריכה בקוט"ש

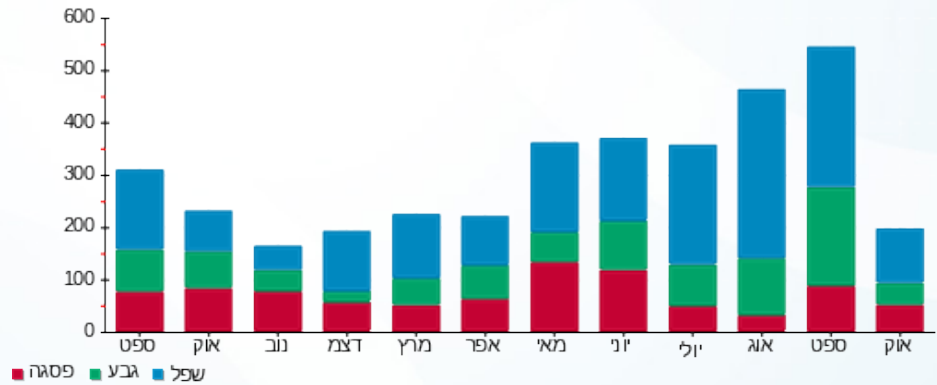

28/10/18 תאריך הפקה:
 16/10/18 תאריך קריאה נוכחית:
 21/09/18 תאריך קריאה קודמת:

שם דייר: דירה 5 קומה 1
 שם אתר: מעונות הסטודנטים ראשל"צ

לקוח/ה נכבד/ה, אנו מתכבדים להגיש את חישוב צריכת החשמל לתקופה 16/10/18 - 21/09/18:

דירה 5 קומה 1 - 16201589

| סוג תעריף | סוג צריכה | קריאה קודמת | קריאה נוכחית | סה"כ צריכה בקוט"ש | מחיר לקוט"ש בא"ג | סה"כ לתשלום |
|--------------------------|-----------|-------------|--------------|-------------------|------------------|-------------|
| פרטי חשבון עבור תאריכים: | | 21/09/18 | 16/10/18 | | | |
| 757 | | 5,280.65 | 5,665.45 | 384.80 | 46.19 | 177.74 ₪ |

סה"כ צריכה לדייר:

| שיא ביקוש | סה"כ צריכה בקוט"ש |
|-----------|-------------------|
| | 384.80 |
| | 177.74 ₪ |

| | | |
|----------|--------------------|---------------------|
| 16.44 ₪ | תשלום קבוע | |
| 194.18 ₪ | סה"כ לתשלום | לא כולל מע"מ |

התפלגות חיוב בש"ח לפי תע"ז

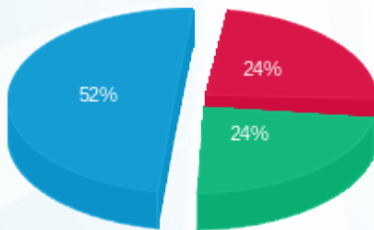

פסגה (42.52) ₪
 גבע (42.49) ₪
 שפל (92.73) ₪

הסטוריית צריכה בקוט"ש

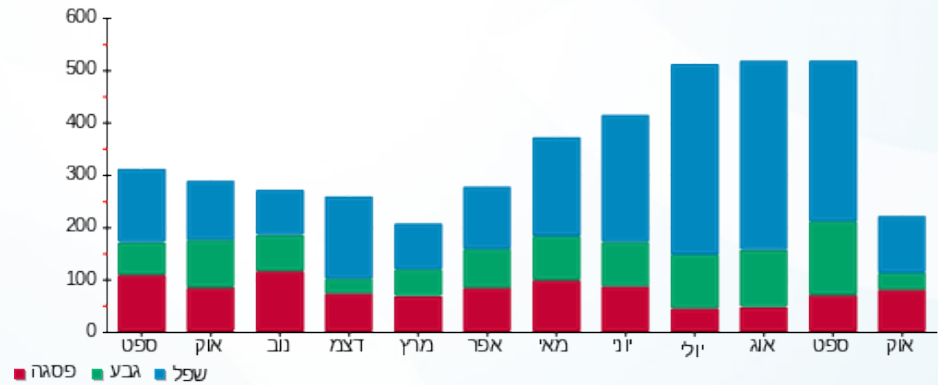

28/10/18 תאריך הפקה:
 16/10/18 תאריך קריאה נוכחית:
 21/09/18 תאריך קריאה קודמת:

שם דייר: דירה 6 קומה 1
 שם אתר: מעונות הסטודנטים ראשל"צ

לקוח/ה נכבד/ה, אנו מתכבדים להגיש את חישוב צריכת החשמל לתקופה 16/10/18 - 21/09/18:

דירה 6 קומה 1 - 16201589

| סוג תעריף | סוג צריכה | קריאה קודמת | קריאה נוכחית | סה"כ צריכה בקוט"ש | מחיר לקוט"ש בא"ג | סה"כ לתשלום |
|--------------------------|-----------|-------------|--------------|-------------------|------------------|-------------|
| פרטי חשבון עבור תאריכים: | | 21/09/18 | 16/10/18 | | | |
| 757 | | 4,763.65 | 5,268.15 | 504.50 | 46.19 | 233.03 ₪ |

סה"כ צריכה לדייר:

| שיא ביקוש | סה"כ צריכה בקוט"ש |
|-----------|-------------------|
| | 504.50 |
| | 233.03 ₪ |

| | | |
|----------|-------------|--------------|
| 16.44 ₪ | תשלום קבוע | |
| 249.47 ₪ | סה"כ לתשלום | לא כולל מע"מ |

התפלגות חיוב בש"ח לפי תעו"ז

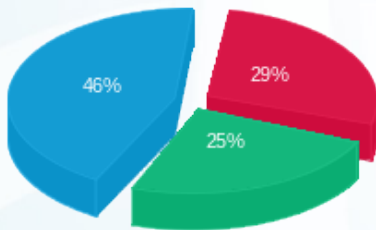

פסגה (₪ 66.91)
 גבע (₪ 59.24)
 שפל (₪ 106.88)

הסטוריית צריכה בקוט"ש

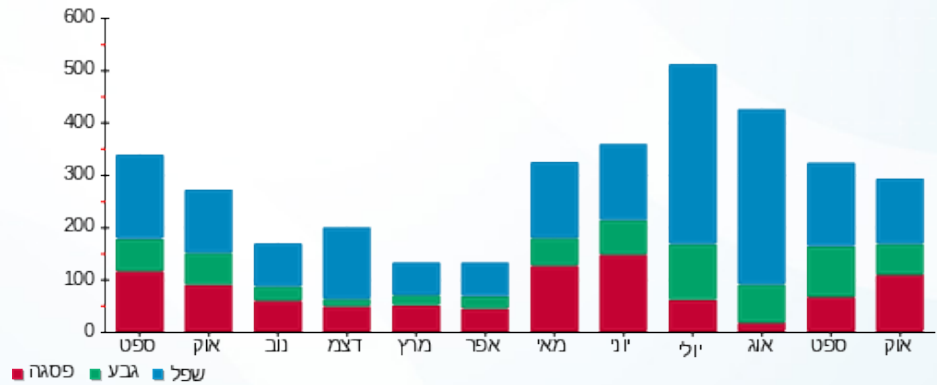

28/10/18 תאריך הפקה:
 16/10/18 תאריך קריאה נוכחית:
 21/09/18 תאריך קריאה קודמת:

שם דייר: דירה 7 קומה 1
 שם אתר: מעונות הסטודנטים ראשל"צ

לקוח/ה נכבד/ה, אנו מתכבדים להגיש את חישוב צריכת החשמל לתקופה 16/10/18 - 21/09/18:

דירה 7 קומה 1 - 7 - 16201589

| סוג תעריף | סוג צריכה | קריאה קודמת | קריאה נוכחית | סה"כ צריכה בקוט"ש | מחיר לקוט"ש בא"ג | סה"כ לתשלום |
|--------------------------|-----------|-------------|--------------|-------------------|------------------|-------------|
| פרטי חשבון עבור תאריכים: | | 21/09/18 | 16/10/18 | | | |
| 757 | | 6,651.25 | 7,059.65 | 408.40 | 46.19 | 188.64 ₪ |

סה"כ צריכה לדייר:

| שיא ביקוש | סה"כ צריכה בקוט"ש |
|-----------|-------------------|
| | 408.40 |
| | 188.64 ₪ |

| | | |
|----------|--------------------|---------------------|
| 16.44 ₪ | תשלום קבוע | |
| 205.08 ₪ | סה"כ לתשלום | לא כולל מע"מ |

התפלגות חיוב בש"ח לפי תעו"ז

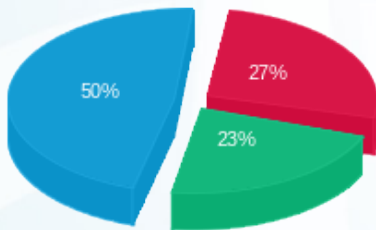

פסגה (₪ 51.87)
 גבע (₪ 42.93)
 שפל (₪ 93.83)

הסטוריית צריכה בקוט"ש

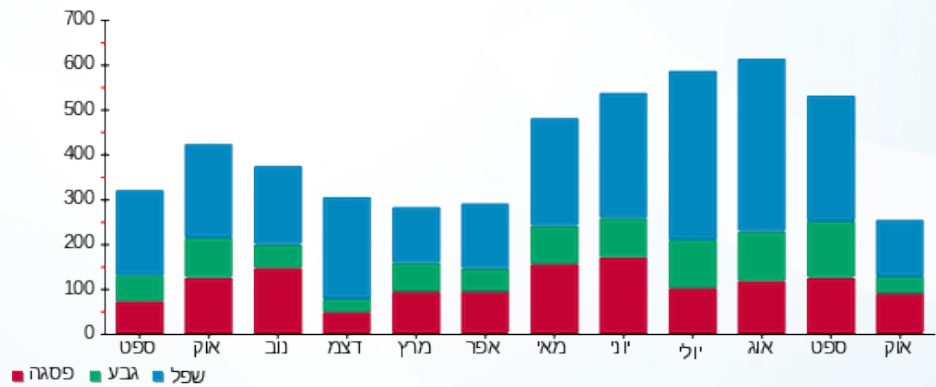

28/10/18 תאריך הפקדה:
 16/10/18 תאריך קריאה נוכחית:
 21/09/18 תאריך קריאה קודמת:

שם דייר: דירה 8 קומה 1
 שם אתר: מעונות הסטודנטים ראשל"צ

לקוח/ה נכבד/ה, אנו מתכבדים להגיש את חישוב צריכת החשמל לתקופה 16/10/18 - 21/09/18:

דירה 8 קומה 1 - 22 - 16201589

| סוג תעריף | סוג צריכה | קריאה קודמת | קריאה נוכחית | סה"כ צריכה בקוט"ש | מחיר לקוט"ש בא"ג | סה"כ לתשלום |
|--------------------------|-----------|-------------|--------------|-------------------|------------------|-------------|
| פרטי חשבון עבור תאריכים: | | 21/09/18 | 16/10/18 | | | |
| 757 | | 2,218.10 | 2,321.20 | 103.10 | 46.19 | 47.62 ₪ |

סה"כ צריכה לדייר:

| שיא ביקוש | סה"כ צריכה בקוט"ש |
|-----------|-------------------|
| | 103.10 |
| | 47.62 ₪ |

| | |
|---------|-------------|
| 16.44 ₪ | תשלום קבוע |
| 64.06 ₪ | סה"כ לתשלום |

לא כולל מע"מ

התפלגות חיוב בש"ח לפי תעו"ז

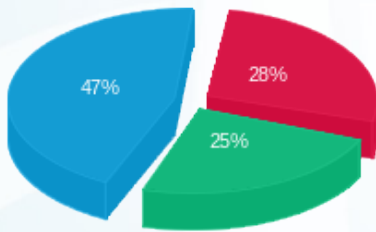

פסגה (₪ 13.42)
 גבע (₪ 11.85)
 שפל (₪ 22.36)

הסטוריית צריכה בקוט"ש

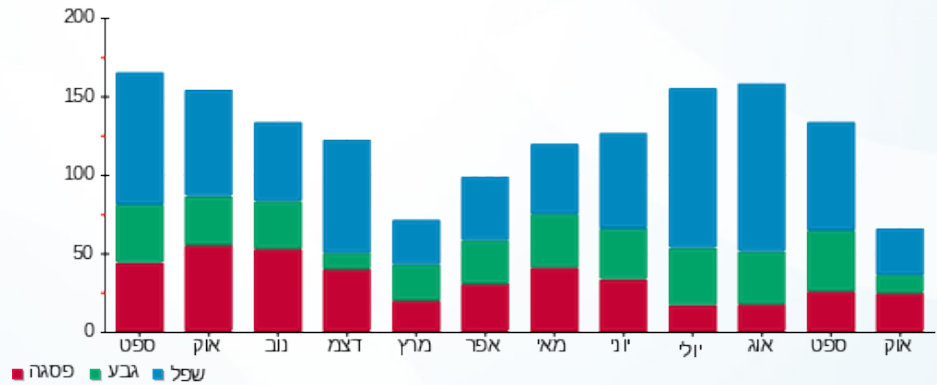

28/10/18 תאריך הפקדה:
 16/10/18 תאריך קריאה נוכחית:
 21/09/18 תאריך קריאה קודמת:

שם דייר: דירה 9 קומה 1
 שם אתר: מעונות הסטודנטים ראשל"צ

לקוח/ה נכבד/ה, אנו מתכבדים להגיש את חישוב צריכת החשמל לתקופה 16/10/18 - 21/09/18:

דירה 9 קומה 1 - 23 - 16201589

| סוג תעריף | סוג צריכה | קריאה קודמת | קריאה נוכחית | סה"כ צריכה בקוט"ש | מחיר לקוט"ש בא"ג | סה"כ לתשלום |
|--------------------------|-----------|-------------|--------------|-------------------|------------------|-------------|
| פרטי חשבון עבור תאריכים: | | 21/09/18 | 16/10/18 | | | |
| 757 | | 2,161.65 | 2,239.95 | 78.30 | 46.19 | 36.17 ₪ |

סה"כ צריכה לדייר:

| שיא ביקוש | סה"כ צריכה בקוט"ש |
|-----------|-------------------|
| | 78.30 |
| | 36.17 ₪ |

| | | |
|---------|--------------------|---------------------|
| 16.44 ₪ | תשלום קבוע | |
| 52.61 ₪ | סה"כ לתשלום | לא כולל מע"מ |

התפלגות חיוב בש"ח לפי תע"ז

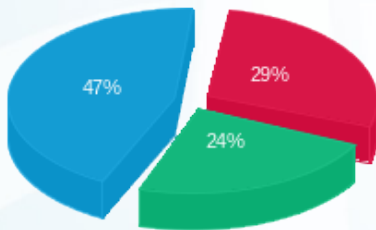

פסגה (10.55 ₪) ■
 גבע (8.75 ₪) ■
 שפל (16.86 ₪) ■

הסטוריית צריכה בקוט"ש

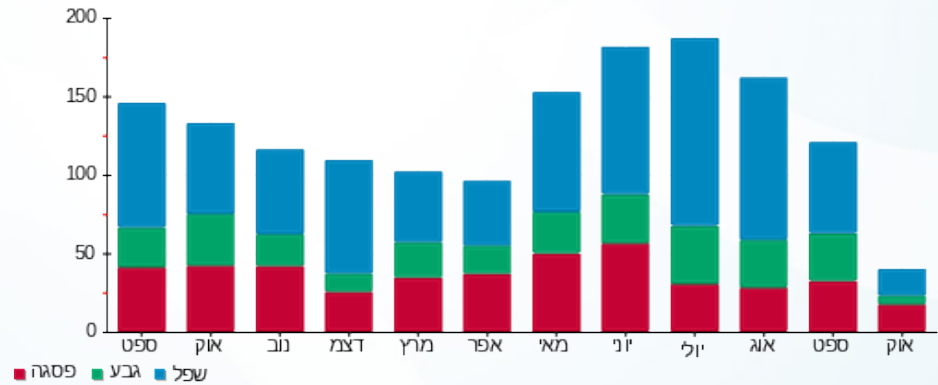

28/10/18 תאריך הפקה:
 16/10/18 תאריך קריאה נוכחית:
 21/09/18 תאריך קריאה קודמת:

שם דייר: קסטרו
 שם אתר: מעונות הסטודנטים ראשל"צ

לקוח/ה נכבד/ה, אנו מתכבדים להגיש את חישוב צריכת החשמל לתקופה 16/10/18 - 21/09/18:

15091152 - 1

| סוג תעריף | סוג צריכה | קריאה קודמת | קריאה נוכחית | סה"כ צריכה בקוט"ש | מחיר לקוט"ש בא"ג | סה"כ לתשלום |
|-----------|-----------|-------------|--------------|-------------------|------------------|-------------|
| | | 21/09/18 | 16/10/18 | | | |
| 777 | פסגה | 379,533.20 | 389,898.40 | 10,365.20 | 46.96 | 4,867.50 ₪ |
| 778 | גבע | 152,263.20 | 157,705.60 | 5,442.40 | 39.12 | 2,129.07 ₪ |
| 779 | שפל | 189,310.80 | 192,458.40 | 3,147.60 | 32.52 | 1,023.60 ₪ |

סה"כ צריכה לדייר:

| פסגה | גבע | שפל | סה"כ צריכה בקוט"ש | שיא ביקוש |
|------------|------------|------------|-------------------|-----------|
| 10,365.20 | 5,442.40 | 3,147.60 | 18,955.20 | 78.35 |
| 4,867.50 ₪ | 2,129.07 ₪ | 1,023.60 ₪ | 8,020.16 ₪ | |

סה"כ צריכה
 סה"כ לתשלום

| | | |
|------------|--------------------|---------------------|
| 188.00 ₪ | תשלום קבוע | |
| 8,208.16 ₪ | סה"כ לתשלום | לא כולל מע"מ |

התפלגות חיוב בש"ח לפי תע"ז

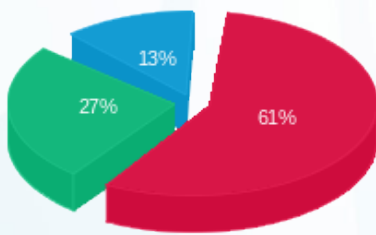

פסגה (4,867.50 ₪) 61%
 גבע (2,129.07 ₪) 27%
 שפל (1,023.60 ₪) 13%

הסטוריית צריכה בקוט"ש

