

01/11/18 תאריך הפקה:
 31/10/18 תאריך קריאה נוכחית:
 01/10/18 תאריך קריאה קודמת:

שם דייר: בניין A אופטימל פלוס
 שם אתר: עזריאלי חולון

לקוח/ה נכבד/ה, אנו מתכבדים להגיש את חישוב צריכת החשמל לתקופה 01/10/18 - 31/10/18:

בניין A אופטימל פלוס - 7 - 13044100

| סוג תעריף | סוג צריכה | קריאה קודמת | קריאה נוכחית | סה"כ צריכה בקוט"ש | מחיר לקוט"ש בא"ג | סה"כ לתשלום |
|--------------------------|-----------|-------------|--------------|-------------------|------------------|-------------|
| פרטי חשבון עבור תאריכים: | | | | | | |
| 777 | פסגה | 01/10/18 | 31/10/18 | 15,814.00 | 46.96 | 7,426.25 ₪ |
| 778 | גבע | 45,652.00 | 49,884.00 | 4,232.00 | 39.12 | 1,655.56 ₪ |
| 779 | שפל | 137,986.00 | 148,700.00 | 10,714.00 | 32.52 | 3,484.19 ₪ |

סה"כ צריכה לדייר:

| פסגה | גבע | שפל | סה"כ צריכה בקוט"ש | שיא ביקוש |
|------------|------------|------------|-------------------|-----------|
| 15,814.00 | 4,232.00 | 10,714.00 | 30,760.00 | 65.02 |
| 7,426.25 ₪ | 1,655.56 ₪ | 3,484.19 ₪ | 12,566.01 ₪ | |

סה"כ צריכה
 סה"כ לתשלום

| | | |
|-------------|-------------|--------------|
| 188.00 ₪ | תשלום קבוע | |
| 12,754.01 ₪ | סה"כ לתשלום | לא כולל מע"מ |

התפלגות חיוב בש"ח לפי תע"ז

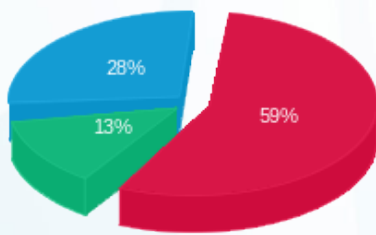

■ פסגה (7,426.25 ₪)
 ■ גבע (1,655.56 ₪)
 ■ שפל (3,484.19 ₪)

הסטוריית צריכה בקוט"ש

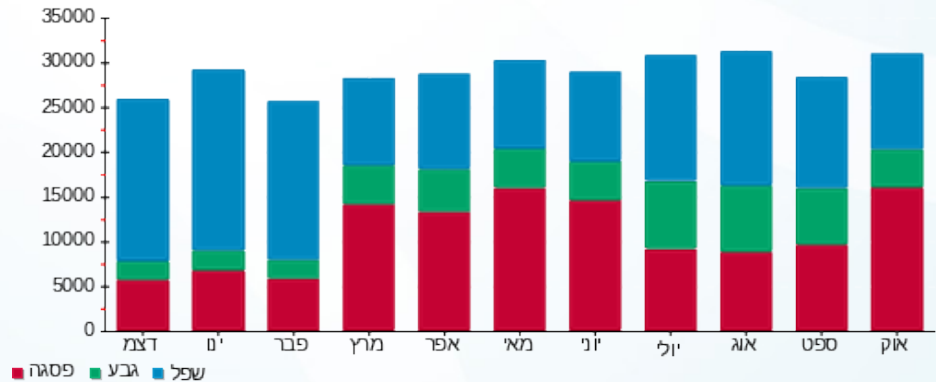



01/11/18 תאריך הפקה:
 31/10/18 תאריך קריאה נוכחית:
 01/10/18 תאריך קריאה קודמת:

שם דייר: בניין A אורנג
 שם אתר: עזריאלי חולון

לקוח/ה נכבד/ה, אנו מתכבדים להגיש את חישוב צריכת החשמל לתקופה 01/10/18 - 31/10/18:

בניין A אורנג 16226535-1 / 1 - 16226535

| סוג תעריף | סוג צריכה | קריאה קודמת | קריאה נוכחית | סה"כ צריכה בקוט"ש | מחיר לקוט"ש בא"ג | סה"כ לתשלום |
|--------------------------|-----------|-------------|--------------|-------------------|------------------|-------------|
| פרטי חשבון עבור תאריכים: | | | | | | |
| 777 | פסגה | 01/10/18 | 31/10/18 | 991.70 | 46.96 | 465.70 ₪ |
| 778 | גבע | 3,327.00 | 3,696.97 | 369.97 | 39.12 | 144.73 ₪ |
| 779 | שפל | 9,690.03 | 10,647.37 | 957.33 | 32.52 | 311.32 ₪ |

סה"כ צריכה לדייר:

| פסגה | גבע | שפל | סה"כ צריכה בקוט"ש | שיא ביקוש |
|----------|----------|----------|-------------------|-----------|
| 991.70 | 369.97 | 957.33 | 2,319.00 | 12.00 |
| 465.70 ₪ | 144.73 ₪ | 311.32 ₪ | 921.76 ₪ | |

סה"כ צריכה
 סה"כ לתשלום

| | |
|------------|-------------|
| 188.00 ₪ | תשלום קבוע |
| 1,109.76 ₪ | סה"כ לתשלום |

לא כולל מע"מ

התפלגות חיוב בש"ח לפי תע"ז

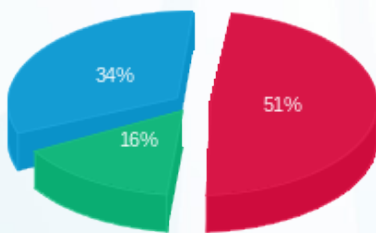

פסגה (465.70 ₪) 51%
 גבע (144.73 ₪) 34%
 שפל (311.32 ₪) 16%

הסטוריית צריכה בקוט"ש

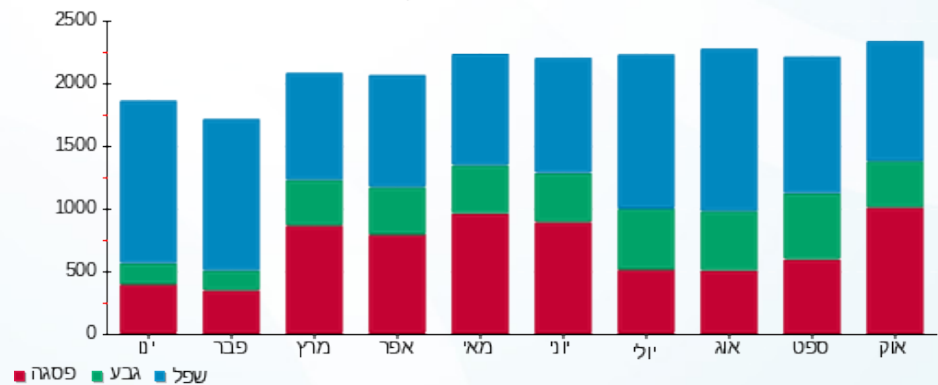



01/11/18 תאריך הפקה:
 31/10/18 תאריך קריאה נוכחית:
 01/10/18 תאריך קריאה קודמת:

שם דייר: בניין A בי.בי.בי - מחסן
 שם אתר: עזריאלי חולון

לקוח/ה נכבד/ה, אנו מתכבדים להגיש את חישוב צריכת החשמל לתקופה 01/10/18 - 31/10/18:

בניין A בי.בי.בי - מחסן 2 - 16226535

| סוג תעריף | סוג צריכה | קריאה קודמת | קריאה נוכחית | סה"כ צריכה בקוט"ש | מחיר לקוט"ש בא"ג | סה"כ לתשלום |
|--------------------------|-----------|-------------|--------------|-------------------|------------------|-------------|
| פרטי חשבון עבור תאריכים: | | | | | | |
| 777 | פסגה | 01/10/18 | 31/10/18 | 56.15 | 46.96 | 26.37 ₪ |
| 778 | גבע | 288.75 | 307.00 | 18.25 | 39.12 | 7.14 ₪ |
| 779 | שפל | 843.15 | 889.35 | 46.20 | 32.52 | 15.02 ₪ |

סה"כ צריכה לדייר:

| פסגה | גבע | שפל | סה"כ צריכה בקוט"ש | שיא ביקוש |
|---------|--------|---------|-------------------|-----------|
| 56.15 | 18.25 | 46.20 | 120.60 | 0.44 |
| 26.37 ₪ | 7.14 ₪ | 15.02 ₪ | 48.53 ₪ | |

סה"כ צריכה
 סה"כ לתשלום

| | |
|--------------|-------------|
| 0.00 ₪ | תשלום קבוע |
| 48.53 ₪ | סה"כ לתשלום |
| לא כולל מע"מ | |

התפלגות חיוב בש"ח לפי תעו"ז

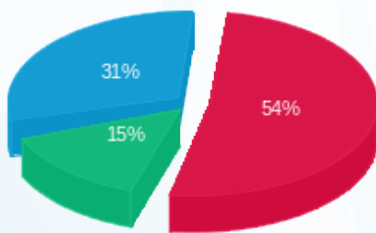

פסגה (26.37 ₪) 54%
 גבע (7.14 ₪) 31%
 שפל (15.02 ₪) 15%

הסטוריית צריכה בקוט"ש

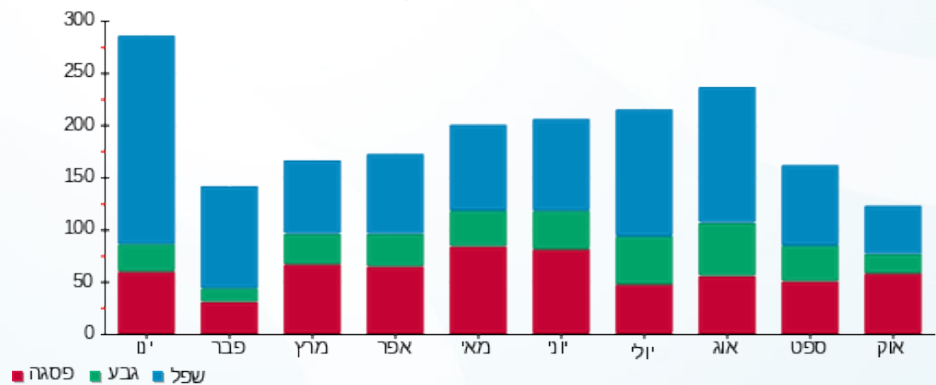



01/11/18 תאריך הפקה:
 31/10/18 תאריך קריאה נוכחית:
 01/10/18 תאריך קריאה קודמת:

שם דייר: בניין A בי.בי.בי - 0.ק.
 שם אתר: עזריאלי חולון

לקוח/ה נכבד/ה, אנו מתכבדים להגיש את חישוב צריכת החשמל לתקופה 01/10/18 - 31/10/18:

בניין A בי.בי.בי - קומה 0 - 2 - 13044061

| סוג תעריף | סוג צריכה | קריאה קודמת | קריאה נוכחית | סה"כ צריכה בקוט"ש | מחיר לקוט"ש בא"ג | סה"כ לתשלום |
|--------------------------|-----------|-------------|--------------|-------------------|------------------|-------------|
| פרטי חשבון עבור תאריכים: | | | | | | |
| 777 | פסגה | 01/10/18 | 31/10/18 | 8,915.40 | 46.96 | 4,186.67 ₪ |
| 778 | גבע | 11,290.00 | 14,809.60 | 3,519.60 | 39.12 | 1,376.87 ₪ |
| 779 | שפל | 32,886.60 | 39,161.60 | 6,275.00 | 32.52 | 2,040.63 ₪ |

סה"כ צריכה לדייר:

| פסגה | גבע | שפל | סה"כ צריכה בקוט"ש | שיא ביקוש |
|------------|------------|------------|-------------------|-----------|
| 8,915.40 | 3,519.60 | 6,275.00 | 18,710.00 | 46.10 |
| 4,186.67 ₪ | 1,376.87 ₪ | 2,040.63 ₪ | 7,604.17 ₪ | |

סה"כ צריכה
 סה"כ לתשלום

| | | |
|------------|-------------|--------------|
| 188.00 ₪ | תשלום קבוע | |
| 7,792.17 ₪ | סה"כ לתשלום | לא כולל מע"מ |

התפלגות חיוב בש"ח לפי תע"ז

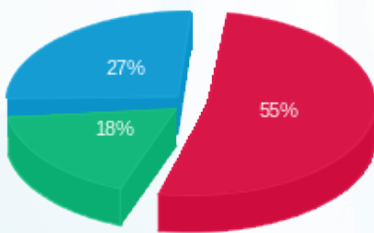

פסגה (4,186.67 ₪) 27%
 גבע (1,376.87 ₪) 18%
 שפל (2,040.63 ₪) 55%

הסטוריית צריכה בקוט"ש

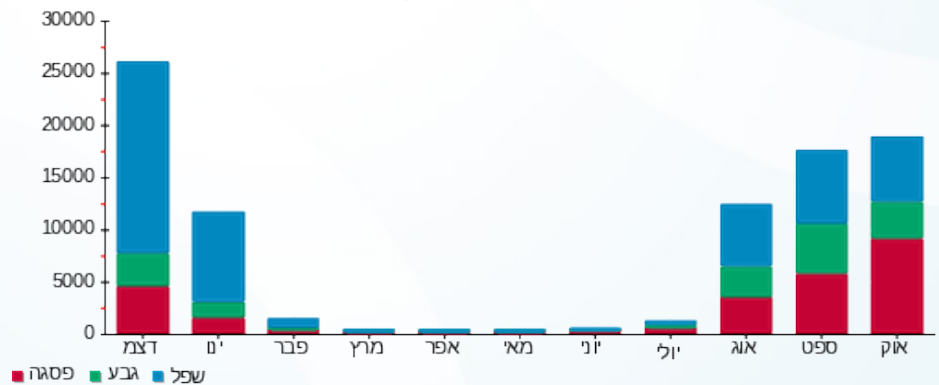

01/11/18 תאריך הפקה:
 31/10/18 תאריך קריאה נוכחית:
 01/10/18 תאריך קריאה קודמת:

שם דייר: בניין A ג'וני קריספי מחסן
 שם אתר: עזריאלי חולון

לקוח/ה נכבד/ה, אנו מתכבדים להגיש את חישוב צריכת החשמל לתקופה 01/10/18 - 31/10/18:

בניין A ג'וני קריספי מחסן - 7 - 16226535

| סוג תעריף | סוג צריכה | קריאה קודמת | קריאה נוכחית | סה"כ צריכה בקוט"ש | מחיר לקוט"ש בא"ג | סה"כ לתשלום |
|--------------------------|-----------|-------------|--------------|-------------------|------------------|-------------|
| פרטי חשבון עבור תאריכים: | | | | | | |
| 777 | פסגה | 01/10/18 | 31/10/18 | 146.45 | 46.96 | 68.77 ₪ |
| 778 | גבע | 575.35 | 632.10 | 56.75 | 39.12 | 22.20 ₪ |
| 779 | שפל | 1,762.75 | 1,913.45 | 150.70 | 32.52 | 49.01 ₪ |

סה"כ צריכה לדייר:

| פסגה | גבע | שפל | סה"כ צריכה בקוט"ש | שיא ביקוש |
|---------|---------|---------|-------------------|-----------|
| 146.45 | 56.75 | 150.70 | 353.90 | 0.70 |
| ₪ 68.77 | ₪ 22.20 | ₪ 49.01 | ₪ 139.98 | |

סה"כ צריכה
 סה"כ לתשלום

| | |
|----------|-------------|
| 188.00 ₪ | תשלום קבוע |
| 327.98 ₪ | סה"כ לתשלום |

לא כולל מע"מ

התפלגות חיוב בש"ח לפי תע"ז

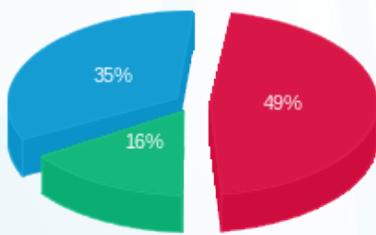

פסגה (₪ 68.77)
 גבע (₪ 22.20)
 שפל (₪ 49.01)

הסטוריית צריכה בקוט"ש

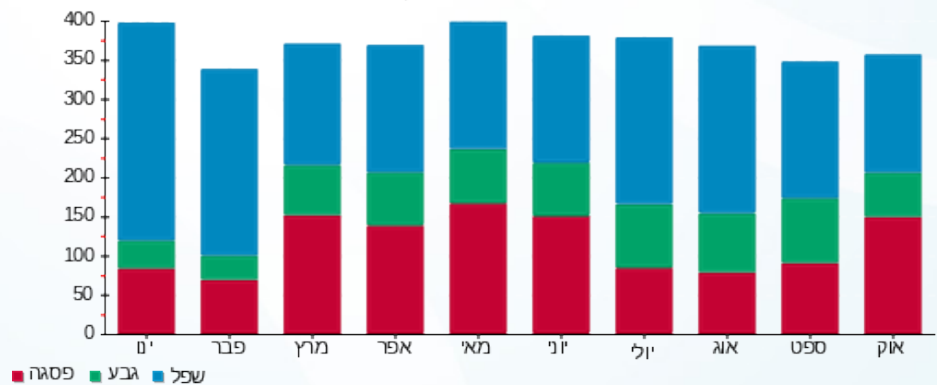



01/11/18 תאריך הפקה:
 31/10/18 תאריך קריאה נוכחית:
 01/10/18 תאריך קריאה קודמת:

שם דייר: בניין A גוני קריספי
 שם אתר: עזריאלי חולון

לקוח/ה נכבד/ה, אנו מתכבדים להגיש את חישוב צריכת החשמל לתקופה 01/10/18 - 31/10/18:

בניין A גוני קריספי - 1 - 13044061

| סוג תעריף | סוג צריכה | קריאה קודמת | קריאה נוכחית | סה"כ צריכה בקוט"ש | מחיר לקוט"ש בא"ג | סה"כ לתשלום |
|--------------------------|-----------|-------------|--------------|-------------------|------------------|-------------|
| פרטי חשבון עבור תאריכים: | | | | | | |
| 777 | פסגה | 01/10/18 | 31/10/18 | 2,676.40 | 46.96 | 1,256.84 ₪ |
| 778 | גבע | 5,311.00 | 5,696.00 | 385.00 | 39.12 | 150.61 ₪ |
| 779 | שפל | 12,133.00 | 12,907.40 | 774.40 | 32.52 | 251.83 ₪ |

סה"כ צריכה לדייר:

| פסגה | גבע | שפל | סה"כ צריכה בקוט"ש | שיא ביקוש |
|------------|----------|----------|-------------------|-----------|
| 2,676.40 | 385.00 | 774.40 | 3,835.80 | 24.75 |
| 1,256.84 ₪ | 150.61 ₪ | 251.83 ₪ | 1,659.28 ₪ | |

סה"כ צריכה
 סה"כ לתשלום

| | | |
|------------|-------------|--------------|
| 188.00 ₪ | תשלום קבוע | |
| 1,847.28 ₪ | סה"כ לתשלום | לא כולל מע"מ |

התפלגות חיוב בש"ח לפי תע"ז

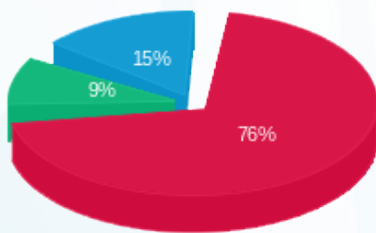

פסגה (1,256.84 ₪) 76%
 גבע (150.61 ₪) 9%
 שפל (251.83 ₪) 15%

הסטוריית צריכה בקוט"ש

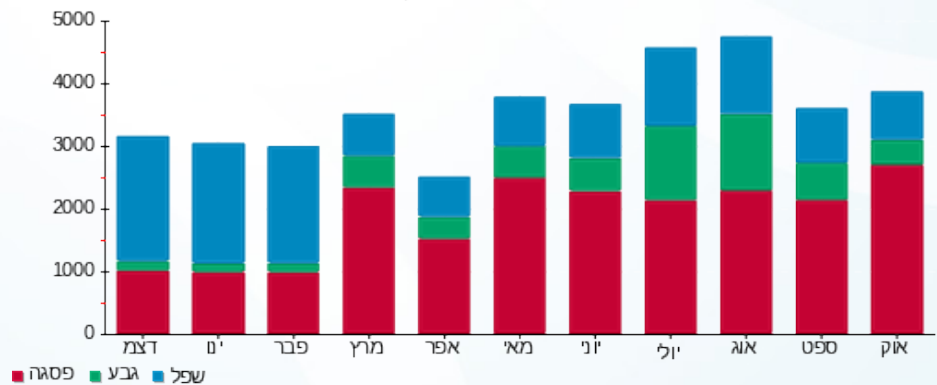

01/11/18 תאריך הפקה:
 31/10/18 תאריך קריאה נוכחית:
 01/10/18 תאריך קריאה קודמת:

שם דייר: בניין A גנרטור חירום קומתי ק.1
 שם אתר: עזריאלי חולון

לקוח/ה נכבד/ה, אנו מתכבדים להגיש את חישוב צריכת החשמל לתקופה 01/10/18 - 31/10/18:

בניין A גנרטור חירום קומתי ק.1 - 1 - 16224436

| סוג תעריף | סוג צריכה | קריאה קודמת | קריאה נוכחית | סה"כ צריכה בקוט"ש | מחיר לקוט"ש בא"ג | סה"כ לתשלום |
|--------------------------|-----------|-------------|--------------|-------------------|------------------|-------------|
| פרטי חשבון עבור תאריכים: | | | | | | |
| 777 | פסגה | 01/10/18 | 31/10/18 | 0.60 | 46.96 | 0.28 ₪ |
| 778 | גבע | 0.00 | 0.00 | 0.00 | 39.12 | 0.00 ₪ |
| 779 | שפל | 0.00 | 0.00 | 0.00 | 32.52 | 0.00 ₪ |

סה"כ צריכה לדייר:

| פסגה | גבע | שפל | סה"כ צריכה בקוט"ש | שיא ביקוש |
|--------|--------|--------|-------------------|-----------|
| 0.60 | 0.00 | 0.00 | 0.60 | |
| 0.28 ₪ | 0.00 ₪ | 0.00 ₪ | 0.28 ₪ | |

סה"כ צריכה
סה"כ לתשלום

| | | |
|----------|--------------------|---------------------|
| 188.00 ₪ | תשלום קבוע | |
| 188.28 ₪ | סה"כ לתשלום | לא כולל מע"מ |

התפלגות חיוב בש"ח לפי תעו"ז



- פסגה (0.28 ₪)
- גבע (0.00 ₪)
- שפל (0.00 ₪)

הסטוריית צריכה בקוט"ש

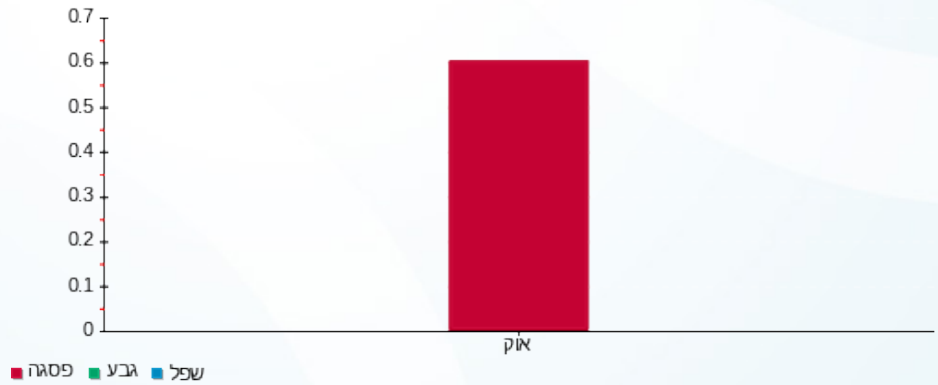



01/11/18 תאריך הפקה:
 31/10/18 תאריך קריאה נוכחית:
 01/10/18 תאריך קריאה קודמת:

שם דייר: בניין A הסטוק ק.2
 שם אתר: עזריאלי חולון

לקוח/ה נכבד/ה, אנו מתכבדים להגיש את חישוב צריכת החשמל לתקופה 01/10/18 - 31/10/18:

בניין A הסטוק ק.2 - 6 - 16226535

| סוג תעריף | סוג צריכה | קריאה קודמת | קריאה נוכחית | סה"כ צריכה בקוט"ש | מחיר לקוט"ש בא"ג | סה"כ לתשלום |
|--------------------------|-----------|-------------|--------------|-------------------|------------------|-------------|
| פרטי חשבון עבור תאריכים: | | | | | | |
| 777 | פסגה | 01/10/18 | 31/10/18 | 3,646.60 | 46.96 | 1,712.44 ₪ |
| 778 | גבע | 7,442.20 | 7,998.20 | 556.00 | 39.12 | 217.51 ₪ |
| 779 | שפל | 7,442.00 | 7,473.00 | 31.00 | 32.52 | 10.08 ₪ |

סה"כ צריכה לדייר:

| פסגה | גבע | שפל | סה"כ צריכה בקוט"ש | שיא ביקוש |
|------------|----------|---------|-------------------|-----------|
| 3,646.60 | 556.00 | 31.00 | 4,233.60 | 17.10 |
| 1,712.44 ₪ | 217.51 ₪ | 10.08 ₪ | 1,940.03 ₪ | |

סה"כ צריכה
 סה"כ לתשלום

| | |
|--------------|-------------|
| 188.00 ₪ | תשלום קבוע |
| 2,128.03 ₪ | סה"כ לתשלום |
| לא כולל מע"מ | |

התפלגות חיוב בש"ח לפי תעו"ז

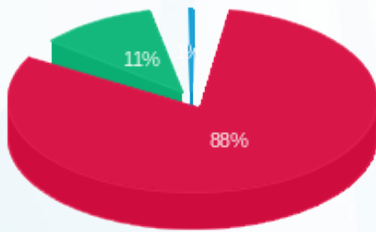

פסגה (1,712.44 ₪) 88%
 גבע (217.51 ₪) 11%
 שפל (10.08 ₪) 1%

הסטוריית צריכה בקוט"ש

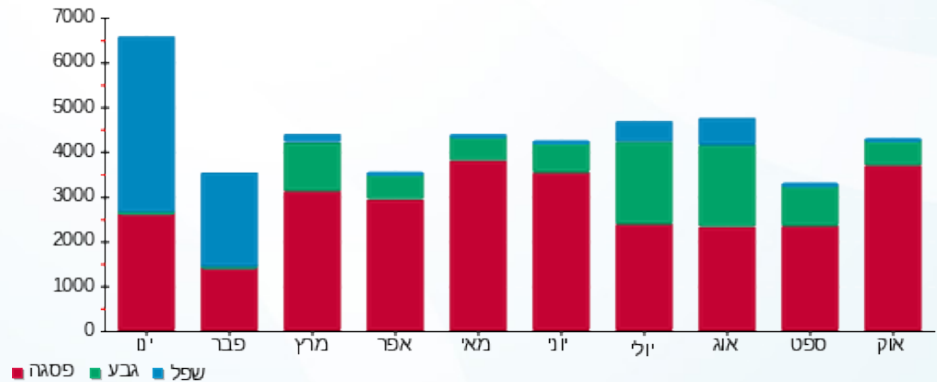

01/11/18 תאריך הפקה:
 31/10/18 תאריך קריאה נוכחית:
 01/10/18 תאריך קריאה קודמת:

שם דייר: בניין A חברת ש.ב.א קומת כניסה
 שם אתר: עזריאלי חולון

לקוח/ה נכבד/ה, אנו מתכבדים להגיש את חישוב צריכת החשמל לתקופה 01/10/18 - 31/10/18:

בניין A חברת ש.ב.א קומת כניסה - 1 - 16224426

| סוג תעריף | סוג צריכה | קריאה קודמת | קריאה נוכחית | סה"כ צריכה בקוט"ש | מחיר לקוט"ש בא"ג | סה"כ לתשלום |
|--------------------------|-----------|-------------|--------------|-------------------|------------------|-------------|
| פרטי חשבון עבור תאריכים: | | | | | | |
| 777 | פסגה | 01/10/18 | 31/10/18 | 4,572.60 | 46.96 | 2,147.29 ₪ |
| 778 | גבע | 17,968.60 | 19,768.10 | 1,799.50 | 39.12 | 703.96 ₪ |
| 779 | שפל | 56,867.00 | 61,584.20 | 4,717.20 | 32.52 | 1,534.03 ₪ |

סה"כ צריכה לדייר:

| פסגה | גבע | שפל | סה"כ צריכה בקוט"ש | שיא ביקוש |
|------------|----------|------------|-------------------|-----------|
| 4,572.60 | 1,799.50 | 4,717.20 | 11,089.30 | |
| 2,147.29 ₪ | 703.96 ₪ | 1,534.03 ₪ | 4,385.29 ₪ | |

סה"כ צריכה
 סה"כ לתשלום

| | | |
|------------|--------------------|---------------------|
| 188.00 ₪ | תשלום קבוע | |
| 4,573.29 ₪ | סה"כ לתשלום | לא כולל מע"מ |

התפלגות חיוב בש"ח לפי תעו"ז

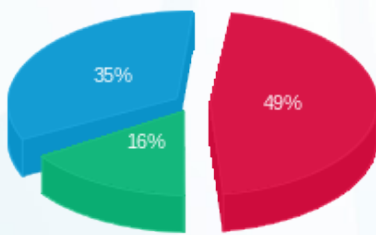

■ פסגה (2,147.29 ₪)
 ■ גבע (703.96 ₪)
 ■ שפל (1,534.03 ₪)

הסטוריית צריכה בקוט"ש

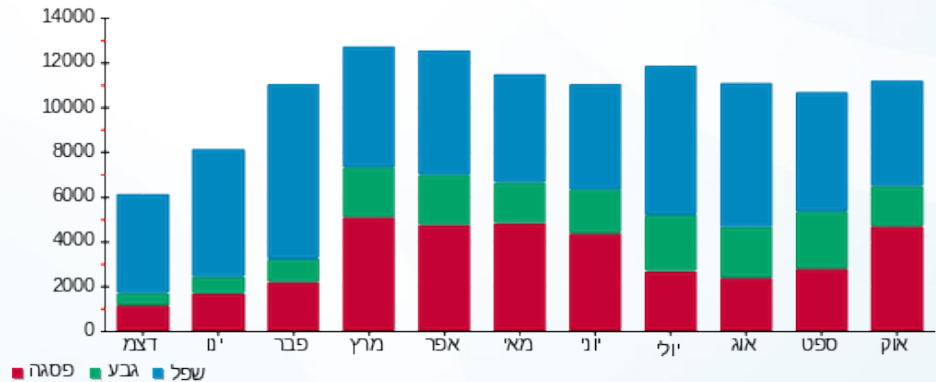



01/11/18 תאריך הפקה:
 31/10/18 תאריך קריאה נוכחית:
 01/10/18 תאריך קריאה קודמת:

שם דייר: בניין A חברת ש.ב.א.ב.ח.- 1.ק.
 שם אתר: עזריאלי חולון

לקוח/ה נכבד/ה, אנו מתכבדים להגיש את חישוב צריכת החשמל לתקופה 01/10/18 - 31/10/18:

בניין A חברת ש.ב.א. קומה 1 ב.ח. - 1 - 16224420

| סוג תעריף | סוג צריכה | קריאה קודמת | קריאה נוכחית | סה"כ צריכה בקוט"ש | מחיר לקוט"ש בא"ג | סה"כ לתשלום |
|--------------------------|-----------|-------------|--------------|-------------------|------------------|-------------|
| פרטי חשבון עבור תאריכים: | | | | | | |
| 777 | פסגה | 01/10/18 | 31/10/18 | 9,059.30 | 46.96 | 4,254.25 ₪ |
| 778 | גבע | 22,702.40 | 24,633.10 | 1,930.70 | 39.12 | 755.29 ₪ |
| 779 | שפל | 63,584.80 | 67,365.30 | 3,780.50 | 32.52 | 1,229.42 ₪ |

סה"כ צריכה לדייר:

| פסגה | גבע | שפל | סה"כ צריכה בקוט"ש | שיא ביקוש |
|------------|----------|------------|-------------------|-----------|
| 9,059.30 | 1,930.70 | 3,780.50 | 14,770.50 | |
| 4,254.25 ₪ | 755.29 ₪ | 1,229.42 ₪ | 6,238.96 ₪ | |

סה"כ צריכה
 סה"כ לתשלום

| | | |
|------------|-------------|--------------|
| 188.00 ₪ | תשלום קבוע | |
| 6,426.96 ₪ | סה"כ לתשלום | לא כולל מע"מ |

התפלגות חיוב בש"ח לפי תע"ז

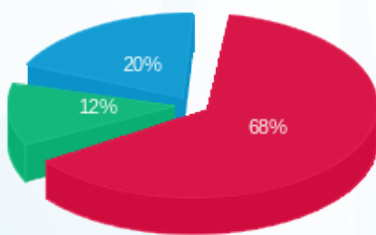

פסגה (4,254.25 ₪) 68%
 גבע (755.29 ₪) 12%
 שפל (1,229.42 ₪) 20%

הסטוריית צריכה בקוט"ש

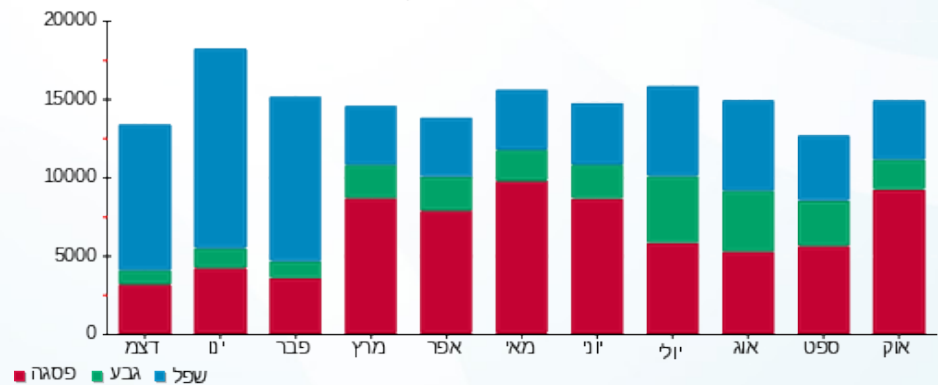



01/11/18 תאריך הפקה:
 31/10/18 תאריך קריאה נוכחית:
 01/10/18 תאריך קריאה קודמת:

שם דייר: בניין A חנות אופניים
 שם אתר: עזריאלי חולון

לקוח/ה נכבד/ה, אנו מתכבדים להגיש את חישוב צריכת החשמל לתקופה 01/10/18 - 31/10/18:

בניין A חנות אופניים - 5 - 16226535

| סוג תעריף | סוג צריכה | קריאה קודמת | קריאה נוכחית | סה"כ צריכה בקוט"ש | מחיר לקוט"ש בא"ג | סה"כ לתשלום |
|--------------------------|-----------|-------------|--------------|-------------------|------------------|-------------|
| פרטי חשבון עבור תאריכים: | | | | | | |
| 777 | פסגה | 01/10/18 | 31/10/18 | 1,326.60 | 46.96 | 622.97 ₪ |
| 778 | גבע | 1,837.90 | 2,274.50 | 436.60 | 39.12 | 170.80 ₪ |
| 779 | שפל | 3,542.50 | 4,568.30 | 1,025.80 | 32.52 | 333.59 ₪ |

סה"כ צריכה לדייר:

| פסגה | גבע | שפל | סה"כ צריכה בקוט"ש | שיא ביקוש |
|----------|----------|----------|-------------------|-----------|
| 1,326.60 | 436.60 | 1,025.80 | 2,789.00 | 5.76 |
| 622.97 ₪ | 170.80 ₪ | 333.59 ₪ | 1,127.36 ₪ | |

סה"כ צריכה
 סה"כ לתשלום

| | |
|--------------|-------------|
| 188.00 ₪ | תשלום קבוע |
| 1,315.36 ₪ | סה"כ לתשלום |
| לא כולל מע"מ | |

התפלגות חיוב בש"ח לפי תעו"ז

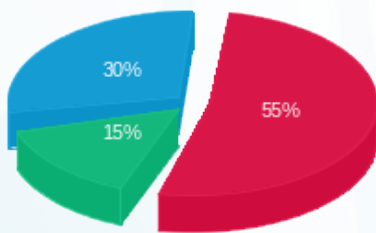

פסגה (622.97 ₪) 55%
 גבע (170.80 ₪) 30%
 שפל (333.59 ₪) 15%

הסטוריית צריכה בקוט"ש

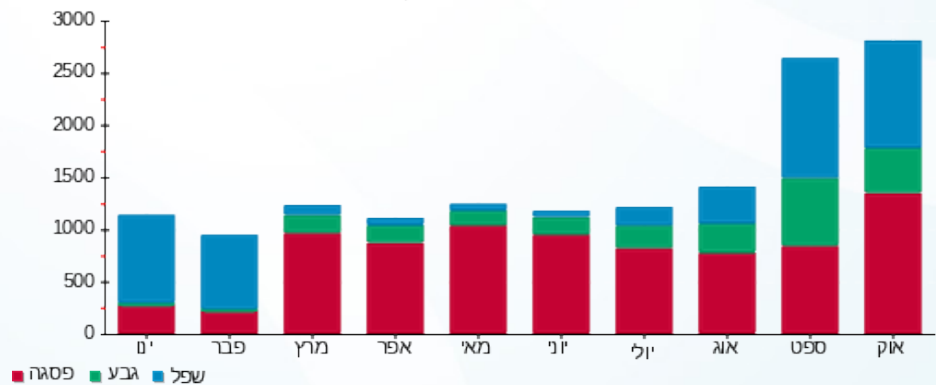



01/11/18 תאריך הפקה:
 31/10/18 תאריך קריאה נוכחית:
 01/10/18 תאריך קריאה קודמת:

שם דייר: בנין A טבע מקס
 שם אתר: עזריאלי חולון

לקוח/ה נכבד/ה, אנו מתכבדים להגיש את חישוב צריכת החשמל לתקופה 01/10/18 - 31/10/18:

בנין A טבע מקס - 9 - 16226535

| סוג תעריף | סוג צריכה | קריאה קודמת | קריאה נוכחית | סה"כ צריכה בקוט"ש | מחיר לקוט"ש בא"ג | סה"כ לתשלום |
|--------------------------|-----------|-------------|--------------|-------------------|------------------|-------------|
| פרטי חשבון עבור תאריכים: | | | | | | |
| 777 | פסגה | 01/10/18 | 31/10/18 | 3,485.20 | 46.96 | 1,636.65 ₪ |
| 778 | גבע | 9,037.80 | 9,947.40 | 909.60 | 39.12 | 355.84 ₪ |
| 779 | שפל | 21,323.50 | 23,270.40 | 1,946.90 | 32.52 | 633.13 ₪ |

סה"כ צריכה לדייר:

| פסגה | גבע | שפל | סה"כ צריכה בקוט"ש | שיא ביקוש |
|------------|----------|----------|-------------------|-----------|
| 3,485.20 | 909.60 | 1,946.90 | 6,341.70 | 15.59 |
| 1,636.65 ₪ | 355.84 ₪ | 633.13 ₪ | 2,625.62 ₪ | |

סה"כ צריכה
 סה"כ לתשלום

| | |
|------------|--------------|
| 188.00 ₪ | תשלום קבוע |
| 2,813.62 ₪ | סה"כ לתשלום |
| | לא כולל מע"מ |

התפלגות חיוב בש"ח לפי תעו"ז

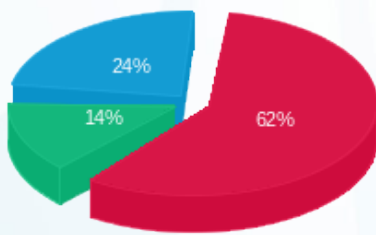

פסגה (1,636.65 ₪) 62%
 גבע (355.84 ₪) 14%
 שפל (633.13 ₪) 24%

הסטוריית צריכה בקוט"ש

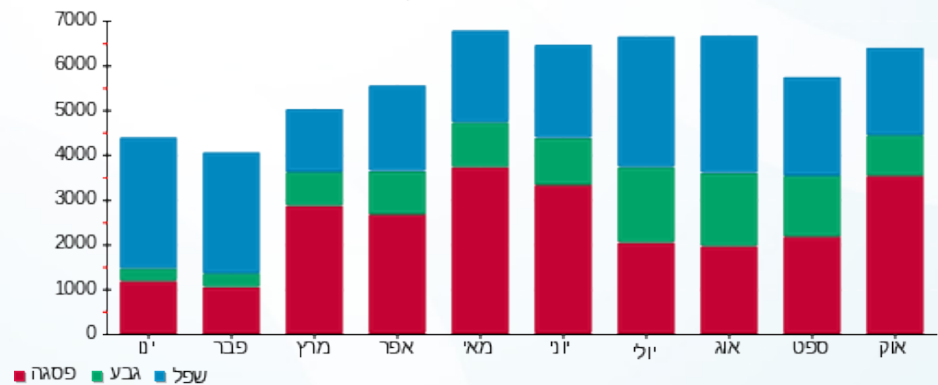



01/11/18 תאריך הפקה:
 31/10/18 תאריך קריאה נוכחית:
 01/10/18 תאריך קריאה קודמת:

שם דייר: בניין A טלדור ק.6
 שם אתר: עזריאלי חולון

לקוח/ה נכבד/ה, אנו מתכבדים להגיש את חישוב צריכת החשמל לתקופה 01/10/18 - 31/10/18:

בניין A טלדור קומה 6 - 5 - 13044057

| סוג תעריף | סוג צריכה | קריאה קודמת | קריאה נוכחית | סה"כ צריכה בקוט"ש | מחיר לקוט"ש בא"ג | סה"כ לתשלום |
|--------------------------|-----------|-------------|--------------|-------------------|------------------|-------------|
| פרטי חשבון עבור תאריכים: | | | | | | |
| 777 | פסגה | 01/10/18 | 31/10/18 | 18,144.00 | 46.96 | 8,520.42 ₪ |
| 778 | גבע | 49,940.00 | 54,236.00 | 4,296.00 | 39.12 | 1,680.60 ₪ |
| 779 | שפל | 161,142.00 | 172,134.00 | 10,992.00 | 32.52 | 3,574.60 ₪ |

סה"כ צריכה לדייר:

| פסגה | גבע | שפל | סה"כ צריכה בקוט"ש | שיא ביקוש |
|------------|------------|------------|-------------------|-----------|
| 18,144.00 | 4,296.00 | 10,992.00 | 33,432.00 | 76.48 |
| 8,520.42 ₪ | 1,680.60 ₪ | 3,574.60 ₪ | 13,775.62 ₪ | |

סה"כ צריכה
 סה"כ לתשלום

| | | |
|-------------|-------------|--------------|
| 188.00 ₪ | תשלום קבוע | |
| 13,963.62 ₪ | סה"כ לתשלום | לא כולל מע"מ |

התפלגות חיוב בש"ח לפי תע"ז

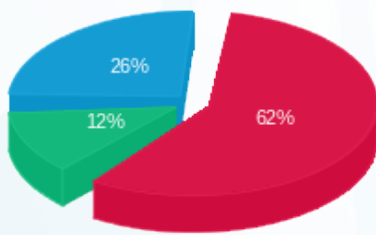

פסגה (8,520.42 ₪) 26%
 גבע (1,680.60 ₪) 12%
 שפל (3,574.60 ₪) 62%

הסטוריית צריכה בקוט"ש

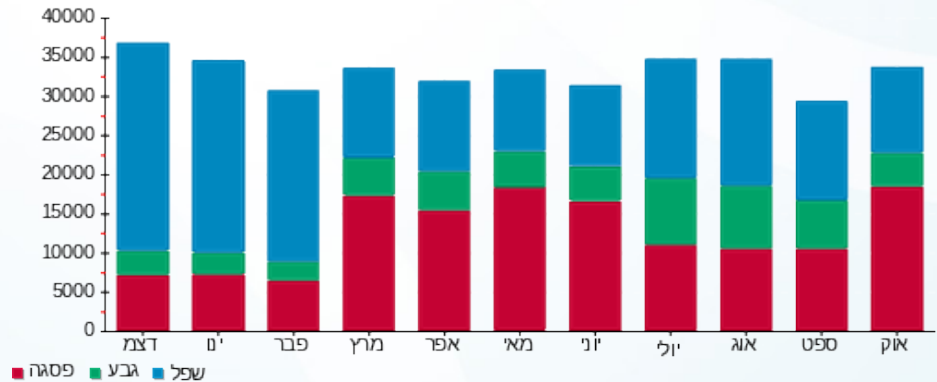

01/11/18 תאריך הפקה:
 31/10/18 תאריך קריאה נוכחית:
 01/10/18 תאריך קריאה קודמת:

שם דייר: בניין A טלדור- 7.ק.
 שם אתר: עזריאלי חולון

לקוח/ה נכבד/ה, אנו מתכבדים להגיש את חישוב צריכת החשמל לתקופה 01/10/18 - 31/10/18:

בניין A טלדור- קומה 7 - 4 - 13044111

| סוג תעריף | סוג צריכה | קריאה קודמת | קריאה נוכחית | סה"כ צריכה בקוט"ש | מחיר לקוט"ש בא"ג | סה"כ לתשלום |
|--------------------------|-----------|-------------|--------------|-------------------|------------------|-------------|
| פרטי חשבון עבור תאריכים: | | | | | | |
| 777 | פסגה | 01/10/18 | 31/10/18 | 17,610.00 | 46.96 | 8,269.66 ₪ |
| 778 | גבע | 46,566.00 | 49,828.00 | 3,262.00 | 39.12 | 1,276.09 ₪ |
| 779 | שפל | 146,354.00 | 154,734.00 | 8,380.00 | 32.52 | 2,725.18 ₪ |

סה"כ צריכה לדייר:

| פסגה | גבע | שפל | סה"כ צריכה בקוט"ש | שיא ביקוש |
|------------|------------|------------|-------------------|-----------|
| 17,610.00 | 3,262.00 | 8,380.00 | 29,252.00 | 81.06 |
| 8,269.66 ₪ | 1,276.09 ₪ | 2,725.18 ₪ | 12,270.93 ₪ | |

סה"כ צריכה
 סה"כ לתשלום

| | | |
|-------------|--------------------|---------------------|
| 0.00 ₪ | תשלום קבוע | |
| 12,270.93 ₪ | סה"כ לתשלום | לא כולל מע"מ |

התפלגות חיוב בש"ח לפי תע"ז

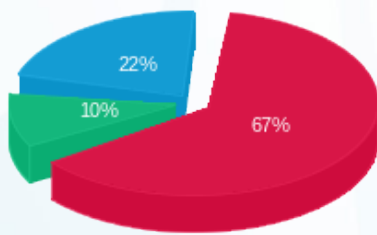

פסגה (8,269.66 ₪) 67%
 גבע (1,276.09 ₪) 22%
 שפל (2,725.18 ₪) 10%

הסטוריית צריכה בקוט"ש

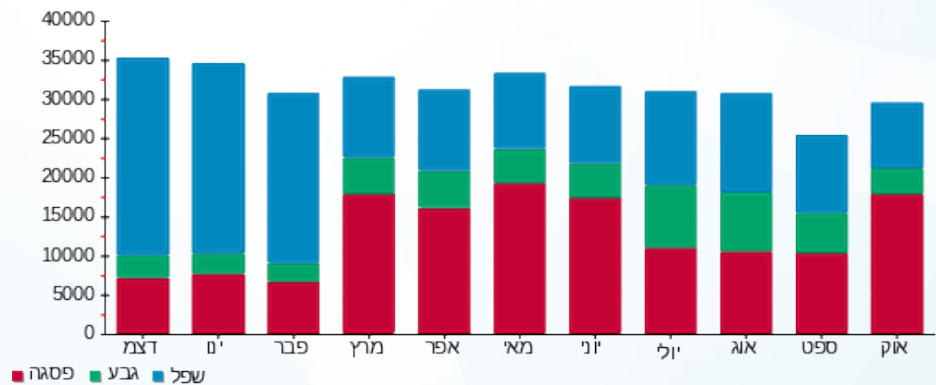



01/11/18 תאריך הפקה:
 31/10/18 תאריך קריאה נוכחית:
 01/10/18 תאריך קריאה קודמת:

שם דייר: בניין A לוח חרום סאפינסט
 שם אתר: עזריאלי חולון

לקוח/ה נכבד/ה, אנו מתכבדים להגיש את חישוב צריכת החשמל לתקופה 01/10/18 - 31/10/18:

בניין A לוח חרום סאפינסט - 3 - 13044110

| סוג תעריף | סוג צריכה | קריאה קודמת | קריאה נוכחית | סה"כ צריכה בקוט"ש | מחיר לקוט"ש בא"ג | סה"כ לתשלום |
|--------------------------|-----------|-------------|--------------|-------------------|------------------|-------------|
| פרטי חשבון עבור תאריכים: | | | | | | |
| 777 | פסגה | 01/10/18 | 31/10/18 | 19,980.00 | 46.96 | 9,382.61 ₪ |
| 778 | גבע | 79,893.60 | 87,661.20 | 7,767.60 | 39.12 | 3,038.69 ₪ |
| 779 | שפל | 267,154.80 | 287,689.20 | 20,534.40 | 32.52 | 6,677.79 ₪ |

סה"כ צריכה לדייר:

| פסגה | גבע | שפל | סה"כ צריכה בקוט"ש | שיא ביקוש |
|------------|------------|------------|-------------------|-----------|
| 19,980.00 | 7,767.60 | 20,534.40 | 48,282.00 | 66.40 |
| 9,382.61 ₪ | 3,038.69 ₪ | 6,677.79 ₪ | 19,099.08 ₪ | |

סה"כ צריכה
 סה"כ לתשלום

| | | |
|-------------|-------------|--------------|
| 0.00 ₪ | תשלום קבוע | |
| 19,099.08 ₪ | סה"כ לתשלום | לא כולל מע"מ |

התפלגות חיוב בש"ח לפי תע"ז

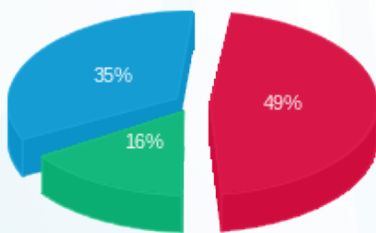

פסגה (9,382.61 ₪) 35%
 גבע (3,038.69 ₪) 16%
 שפל (6,677.79 ₪) 49%

הסטוריית צריכה בקוט"ש

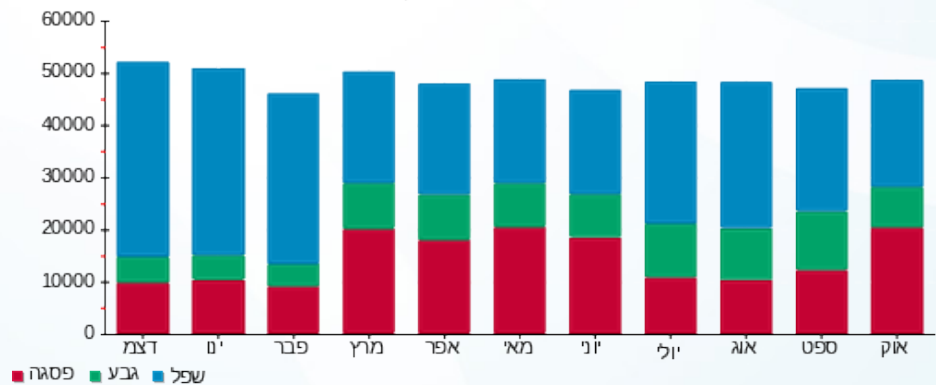



01/11/18 תאריך הפקה:
 31/10/18 תאריך קריאה נוכחית:
 01/10/18 תאריך קריאה קודמת:

שם דייר: בניין A מספרה
 שם אתר: עזריאלי חולון

לקוח/ה נכבד/ה, אנו מתכבדים להגיש את חישוב צריכת החשמל לתקופה 01/10/18 - 31/10/18:

בניין A מספרה - 8 - 16226535

| סוג תעריף | סוג צריכה | קריאה קודמת | קריאה נוכחית | סה"כ צריכה בקוט"ש | מחיר לקוט"ש בא"ג | סה"כ לתשלום |
|--------------------------|-----------|-------------|--------------|-------------------|------------------|-------------|
| פרטי חשבון עבור תאריכים: | | | | | | |
| 777 | פסגה | 01/10/18 | 31/10/18 | 1,836.80 | 46.96 | 862.56 ₪ |
| 778 | גבע | 4,149.20 | 4,515.50 | 366.30 | 39.12 | 143.30 ₪ |
| 779 | שפל | 7,118.90 | 7,455.40 | 336.50 | 32.52 | 109.43 ₪ |

סה"כ צריכה לדייר:

| פסגה | גבע | שפל | סה"כ צריכה בקוט"ש | שיא ביקוש |
|----------|----------|----------|-------------------|-----------|
| 1,836.80 | 366.30 | 336.50 | 2,539.60 | 15.98 |
| 862.56 ₪ | 143.30 ₪ | 109.43 ₪ | 1,115.29 ₪ | |

סה"כ צריכה
 סה"כ לתשלום

| | | |
|------------|-------------|--------------|
| 188.00 ₪ | תשלום קבוע | |
| 1,303.29 ₪ | סה"כ לתשלום | לא כולל מע"מ |

התפלגות חיוב בש"ח לפי תעו"ז

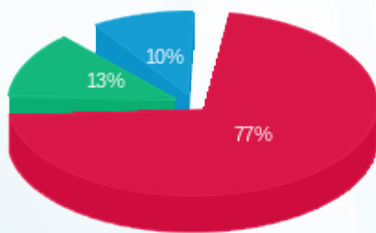

פסגה (862.56 ₪) 77%
 גבע (143.30 ₪) 13%
 שפל (109.43 ₪) 10%

הסטוריית צריכה בקוט"ש

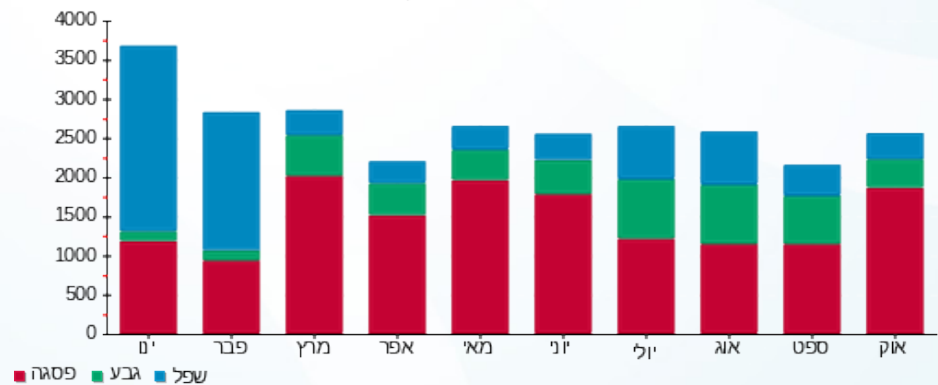



01/11/18 תאריך הפקה:
 31/10/18 תאריך קריאה נוכחית:
 01/10/18 תאריך קריאה קודמת:

שם דייר: בניין A משרדי נתע (1) ק.8
 שם אתר: עזריאלי חולון

לקוח/ה נכבד/ה, אנו מתכבדים להגיש את חישוב צריכת החשמל לתקופה 01/10/18 - 31/10/18:

בניין A משרדי נתע קומה 8 (1) לוח ראשי 1 - SW-1

| סוג תעריף | סוג צריכה | קריאה קודמת | קריאה נוכחית | סה"כ צריכה בקוט"ש | מחיר לקוט"ש בא"ג | סה"כ לתשלום |
|--------------------------|-----------|-------------|--------------|-------------------|------------------|-------------|
| פרטי חשבון עבור תאריכים: | | | | | | |
| 777 | פסגה | 01/10/18 | 31/10/18 | 50.20 | 46.96 | 23.57 ₪ |
| 778 | גבע | 815.70 | 823.60 | 7.90 | 39.12 | 3.09 ₪ |
| 779 | שפל | 2,690.70 | 2,711.30 | 20.60 | 32.52 | 6.70 ₪ |

סה"כ צריכה לדייר:

| פסגה | גבע | שפל | סה"כ צריכה בקוט"ש | שיא ביקוש |
|---------|--------|--------|-------------------|-----------|
| 50.20 | 7.90 | 20.60 | 78.70 | |
| 23.57 ₪ | 3.09 ₪ | 6.70 ₪ | 33.36 ₪ | |

סה"כ צריכה
 סה"כ לתשלום

| | | |
|----------|-------------|--------------|
| 188.00 ₪ | תשלום קבוע | |
| 221.36 ₪ | סה"כ לתשלום | לא כולל מע"מ |

התפלגות חיוב בש"ח לפי תעו"ז

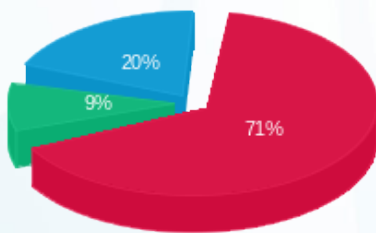

פסגה (23.57 ₪) 71%
 גבע (3.09 ₪) 9%
 שפל (6.70 ₪) 20%

הסטוריית צריכה בקוט"ש

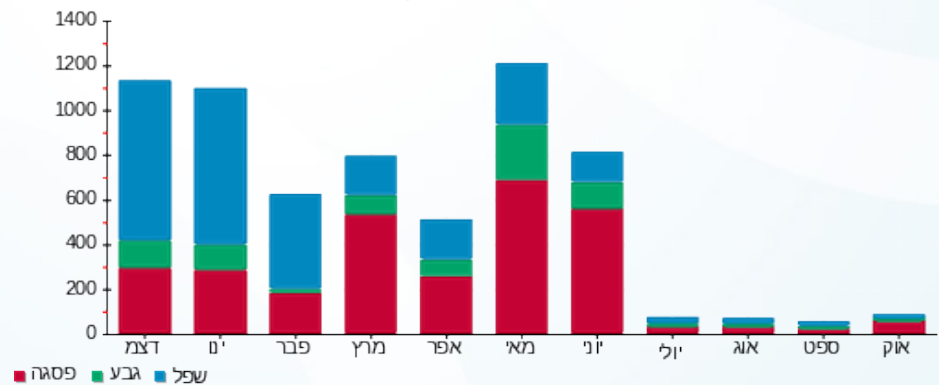



01/11/18 תאריך הפקה:
 31/10/18 תאריך קריאה נוכחית:
 01/10/18 תאריך קריאה קודמת:

שם דייר: בניין A משרדי נתע (2) ק.8
 שם אתר: עזריאלי חולון

לקוח/ה נכבד/ה, אנו מתכבדים להגיש את חישוב צריכת החשמל לתקופה 01/10/18 - 31/10/18:

בניין A משרדי נתע קומה 8 (2) - לוח ראשי 1 - 17013980 - SW -2

| סוג תעריף | סוג צריכה | קריאה קודמת | קריאה נוכחית | סה"כ צריכה בקוט"ש | מחיר לקוט"ש בא"ג | סה"כ לתשלום |
|--------------------------|-----------|-------------|--------------|-------------------|------------------|-------------|
| פרטי חשבון עבור תאריכים: | | | | | | |
| 777 | פסגה | 01/10/18 | 31/10/18 | 1,001.80 | 46.96 | 470.45 ₪ |
| 778 | גבע | 1,263.90 | 1,309.60 | 45.70 | 39.12 | 17.88 ₪ |
| 779 | שפל | 2,171.20 | 2,232.50 | 61.30 | 32.52 | 19.93 ₪ |

סה"כ צריכה לדייר:

| פסגה | גבע | שפל | סה"כ צריכה בקוט"ש | שיא ביקוש |
|----------|---------|---------|-------------------|-----------|
| 1,001.80 | 45.70 | 61.30 | 1,108.80 | |
| 470.45 ₪ | 17.88 ₪ | 19.93 ₪ | 508.26 ₪ | |

סה"כ צריכה
 סה"כ לתשלום

| | | |
|----------|-------------|--------------|
| 188.00 ₪ | תשלום קבוע | |
| 696.26 ₪ | סה"כ לתשלום | לא כולל מע"מ |

התפלגות חיוב בש"ח לפי תעו"ז

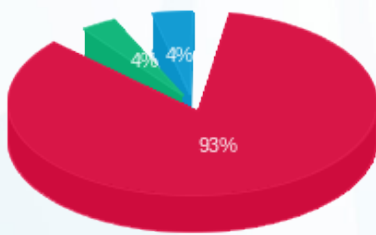

פסגה (470.45 ₪) 93%
 גבע (17.88 ₪) 4%
 שפל (19.93 ₪) 4%

הסטוריית צריכה בקוט"ש

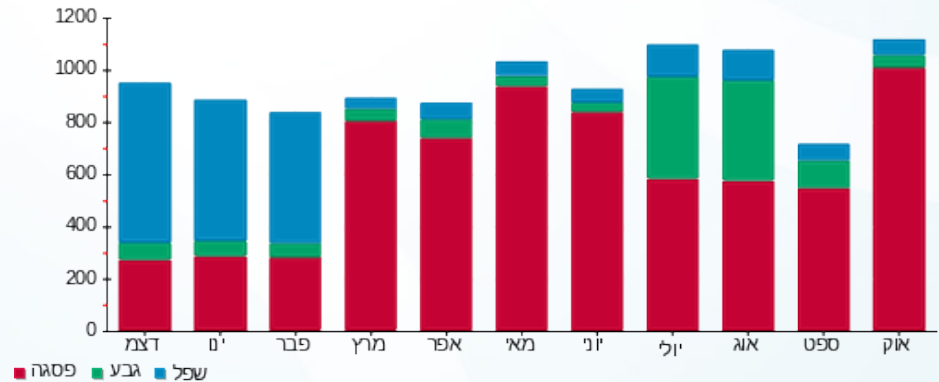



01/11/18 תאריך הפקה:
 31/10/18 תאריך קריאה נוכחית:
 01/10/18 תאריך קריאה קודמת:

שם דייר: בניין A נתע מטבח ק.9
שם אתר: עזריאלי חולון

לקוח/ה נכבד/ה, אנו מתכבדים להגיש את חישוב צריכת החשמל לתקופה 01/10/18 - 31/10/18:

בניין A נתע מטבח קומה 9 - 12 - 16201588

| סוג תעריף | סוג צריכה | קריאה קודמת | קריאה נוכחית | סה"כ צריכה בקוט"ש | מחיר לקוט"ש בא"ג | סה"כ לתשלום |
|--------------------------|-----------|-------------|--------------|-------------------|------------------|-------------|
| פרטי חשבון עבור תאריכים: | | | | | | |
| 777 | פסגה | 01/10/18 | 31/10/18 | 0.00 | 46.96 | 0.00 ₪ |
| 778 | גבע | 0.00 | 0.00 | 0.00 | 39.12 | 0.00 ₪ |
| 779 | שפל | 0.00 | 0.00 | 0.00 | 32.52 | 0.00 ₪ |

סה"כ צריכה לדייר:

| פסגה | גבע | שפל | סה"כ צריכה בקוט"ש | שיא ביקוש |
|--------|--------|--------|-------------------|-----------|
| 0.00 | 0.00 | 0.00 | 0.00 | |
| 0.00 ₪ | 0.00 ₪ | 0.00 ₪ | 0.00 ₪ | |

סה"כ צריכה

סה"כ לתשלום

| | | |
|----------|--------------------|---------------------|
| 188.00 ₪ | תשלום קבוע | |
| 188.00 ₪ | סה"כ לתשלום | לא כולל מע"מ |



01/11/18 תאריך הפקה:
 31/10/18 תאריך קריאה נוכחית:
 01/10/18 תאריך קריאה קודמת:

שם דייר: בניין A נתע ק.9
 שם אתר: עזריאלי חולון

לקוח/ה נכבד/ה, אנו מתכבדים להגיש את חישוב צריכת החשמל לתקופה 01/10/18 - 31/10/18:

בניין A נתע קומה 9 - 4 - 13044057

| סוג תעריף | סוג צריכה | קריאה קודמת | קריאה נוכחית | סה"כ צריכה בקוט"ש | מחיר לקוט"ש בא"ג | סה"כ לתשלום |
|--------------------------|-----------|-------------|--------------|-------------------|------------------|-------------|
| פרטי חשבון עבור תאריכים: | | | | | | |
| 777 | פסגה | 01/10/18 | 31/10/18 | 18,664.00 | 46.96 | 8,764.61 ₪ |
| 778 | גבע | 54,746.00 | 59,334.00 | 4,588.00 | 39.12 | 1,794.83 ₪ |
| 779 | שפל | 168,740.00 | 179,762.00 | 11,022.00 | 32.52 | 3,584.35 ₪ |

סה"כ צריכה לדייר:

| פסגה | גבע | שפל | סה"כ צריכה בקוט"ש | שיא ביקוש |
|------------|------------|------------|-------------------|-----------|
| 18,664.00 | 4,588.00 | 11,022.00 | 34,274.00 | 80.34 |
| ₪ 8,764.61 | ₪ 1,794.83 | ₪ 3,584.35 | ₪ 14,143.79 | |

סה"כ צריכה
 סה"כ לתשלום

| | | |
|-------------|--------------------|---------------------|
| 0.00 ₪ | תשלום קבוע | |
| 14,143.79 ₪ | סה"כ לתשלום | לא כולל מע"מ |

התפלגות חיוב בש"ח לפי תע"ז

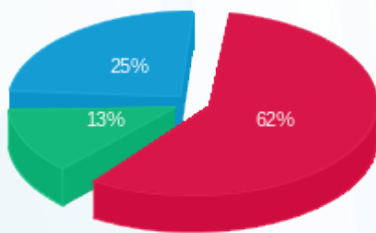

פסגה (₪ 8,764.61) 62%
 גבע (₪ 1,794.83) 25%
 שפל (₪ 3,584.35) 13%

הסטוריית צריכה בקוט"ש

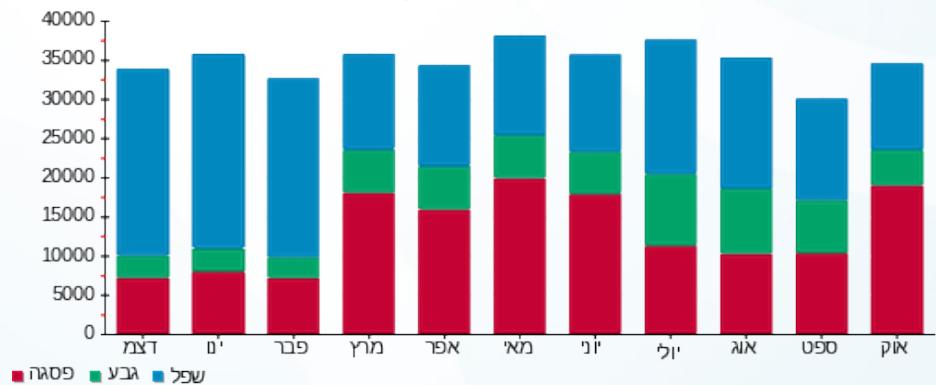



01/11/18 תאריך הפקה:
 31/10/18 תאריך קריאה נוכחית:
 01/10/18 תאריך קריאה קודמת:

שם דייר: בניין A סאפינס ק.10
 שם אתר: עזריאלי חולון

לקוח/ה נכבד/ה, אנו מתכבדים להגיש את חישוב צריכת החשמל לתקופה 01/10/18 - 31/10/18:

בניין A סאפינס קומה 10 - 3 - 13044111

| סוג תעריף | סוג צריכה | קריאה קודמת | קריאה נוכחית | סה"כ צריכה בקוט"ש | מחיר לקוט"ש בא"ג | סה"כ לתשלום |
|-----------|-----------|-------------|--------------|-------------------|--------------------------|-------------|
| | | | 01/10/18 | 31/10/18 | פרטי חשבון עבור תאריכים: | |
| 777 | פסגה | 65,546.00 | 73,522.00 | 7,976.00 | 46.96 | 3,745.53 ₪ |
| 778 | גבע | 17,730.00 | 18,522.00 | 792.00 | 39.12 | 309.83 ₪ |
| 779 | שפל | 41,016.00 | 41,904.00 | 888.00 | 32.52 | 288.78 ₪ |

סה"כ צריכה לדייר:

| פסגה | גבע | שפל | סה"כ צריכה בקוט"ש | שיא ביקוש |
|------------|----------|----------|-------------------|-----------|
| 7,976.00 | 792.00 | 888.00 | 9,656.00 | 39.60 |
| 3,745.53 ₪ | 309.83 ₪ | 288.78 ₪ | 4,344.14 ₪ | |

סה"כ צריכה
 סה"כ לתשלום

| | | |
|------------|-------------|--------------|
| 0.00 ₪ | תשלום קבוע | |
| 4,344.14 ₪ | סה"כ לתשלום | לא כולל מע"מ |

התפלגות חיוב בש"ח לפי תעו"ז

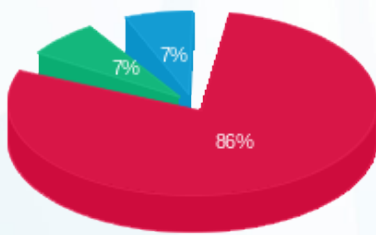

פסגה (3,745.53 ₪)
 גבע (309.83 ₪)
 שפל (288.78 ₪)

הסטוריית צריכה בקוט"ש

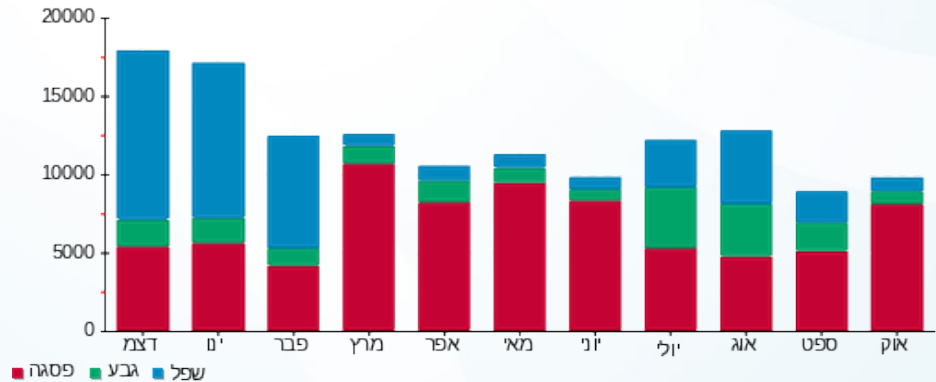



01/11/18 תאריך הפקה:
 31/10/18 תאריך קריאה נוכחית:
 01/10/18 תאריך קריאה קודמת:

שם דייר: בניין A סאפינס ק.11
 שם אתר: עזריאלי חולון

לקוח/ה נכבד/ה, אנו מתכבדים להגיש את חישוב צריכת החשמל לתקופה 01/10/18 - 31/10/18:

בניין A סאפינס קומה 11 - 4 - 13044100

| סוג תעריף | סוג צריכה | קריאה קודמת | קריאה נוכחית | סה"כ צריכה בקוט"ש | מחיר לקוט"ש בא"ג | סה"כ לתשלום |
|--------------------------|-----------|-------------|--------------|-------------------|------------------|-------------|
| פרטי חשבון עבור תאריכים: | | | | | | |
| 777 | פסגה | 01/10/18 | 31/10/18 | 14,858.00 | 46.96 | 6,977.32 ₪ |
| 778 | גבע | 32,544.00 | 34,226.00 | 1,682.00 | 39.12 | 658.00 ₪ |
| 779 | שפל | 74,636.00 | 76,772.00 | 2,136.00 | 32.52 | 694.63 ₪ |

סה"כ צריכה לדייר:

| פסגה | גבע | שפל | סה"כ צריכה בקוט"ש | שיא ביקוש |
|------------|----------|----------|-------------------|-----------|
| 14,858.00 | 1,682.00 | 2,136.00 | 18,676.00 | 64.10 |
| 6,977.32 ₪ | 658.00 ₪ | 694.63 ₪ | 8,329.94 ₪ | |

סה"כ צריכה
 סה"כ לתשלום

| | | |
|------------|-------------|--------------|
| 0.00 ₪ | תשלום קבוע | |
| 8,329.94 ₪ | סה"כ לתשלום | לא כולל מע"מ |

התפלגות חיוב בש"ח לפי תע"ז

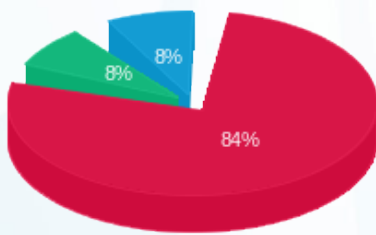

פסגה (6,977.32 ₪) 84%
 גבע (658.00 ₪) 8%
 שפל (694.63 ₪) 8%

הסטוריית צריכה בקוט"ש

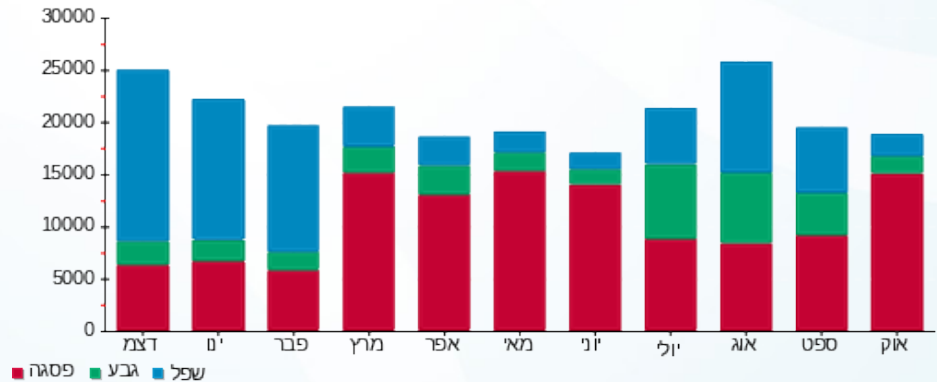



01/11/18 תאריך הפקה:
 31/10/18 תאריך קריאה נוכחית:
 01/10/18 תאריך קריאה קודמת:

שם דייר: בניין A סאפינס ק.12
 שם אתר: עזריאלי חולון

לקוח/ה נכבד/ה, אנו מתכבדים להגיש את חישוב צריכת החשמל לתקופה 01/10/18 - 31/10/18:

בניין A סאפינס קומה 12 - 3 - 13044057

| סוג תעריף | סוג צריכה | קריאה קודמת | קריאה נוכחית | סה"כ צריכה בקוט"ש | מחיר לקוט"ש בא"ג | סה"כ לתשלום |
|--------------------------|-----------|-------------|--------------|-------------------|------------------|-------------|
| פרטי חשבון עבור תאריכים: | | | | | | |
| 777 | פסגה | 01/10/18 | 31/10/18 | 14,630.00 | 46.96 | 6,870.25 ₪ |
| 778 | גבע | 35,238.00 | 37,302.00 | 2,064.00 | 39.12 | 807.44 ₪ |
| 779 | שפל | 80,066.00 | 82,528.00 | 2,462.00 | 32.52 | 800.64 ₪ |

סה"כ צריכה לדייר:

| פסגה | גבע | שפל | סה"כ צריכה בקוט"ש | שיא ביקוש |
|------------|----------|----------|-------------------|-----------|
| 14,630.00 | 2,064.00 | 2,462.00 | 19,156.00 | 63.34 |
| 6,870.25 ₪ | 807.44 ₪ | 800.64 ₪ | 8,478.33 ₪ | |

סה"כ צריכה
 סה"כ לתשלום

| | | |
|------------|-------------|--------------|
| 188.00 ₪ | תשלום קבוע | |
| 8,666.33 ₪ | סה"כ לתשלום | לא כולל מע"מ |

התפלגות חיוב בש"ח לפי תע"ז

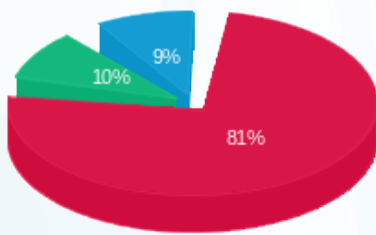

פסגה (6,870.25 ₪) 81%
 גבע (807.44 ₪) 10%
 שפל (800.64 ₪) 9%

הסטוריית צריכה בקוט"ש

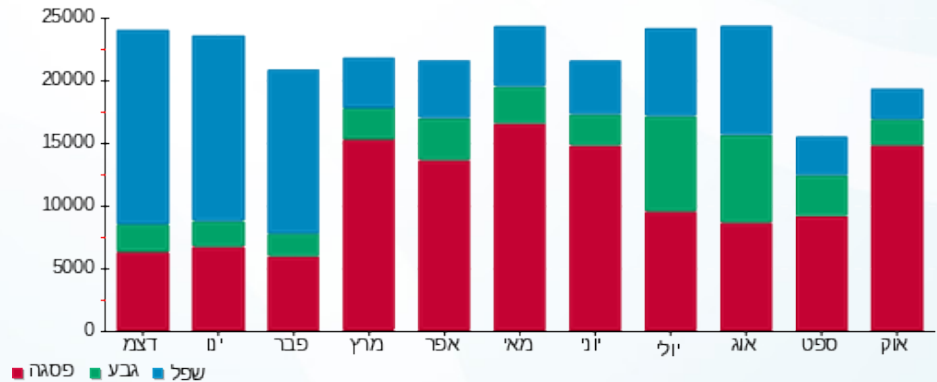



01/11/18 תאריך הפקה:
 31/10/18 תאריך קריאה נוכחית:
 01/10/18 תאריך קריאה קודמת:

שם דייר: בניין A סלקום
 שם אתר: עזריאלי חולון

לקוח/ה נכבד/ה, אנו מתכבדים להגיש את חישוב צריכת החשמל לתקופה 01/10/18 - 31/10/18:

בניין A סלקום 16226535-1 - 16226535-1 1/3

| סוג תעריף | סוג צריכה | קריאה קודמת | קריאה נוכחית | סה"כ צריכה בקוט"ש | מחיר לקוט"ש בא"ג | סה"כ לתשלום |
|--------------------------|-----------|-------------|--------------|-------------------|------------------|-------------|
| פרטי חשבון עבור תאריכים: | | | | | | |
| 777 | פסגה | 01/10/18 | 31/10/18 | 991.70 | 46.96 | 465.70 ₪ |
| 778 | גבע | 3,327.00 | 3,696.97 | 369.97 | 39.12 | 144.73 ₪ |
| 779 | שפל | 9,690.03 | 10,647.37 | 957.33 | 32.52 | 311.32 ₪ |

סה"כ צריכה לדייר:

| פסגה | גבע | שפל | סה"כ צריכה בקוט"ש | שיא ביקוש |
|----------|----------|----------|-------------------|-----------|
| 991.70 | 369.97 | 957.33 | 2,319.00 | 12.00 |
| 465.70 ₪ | 144.73 ₪ | 311.32 ₪ | 921.76 ₪ | |

סה"כ צריכה
 סה"כ לתשלום

| | | |
|------------|-------------|--------------|
| 188.00 ₪ | תשלום קבוע | |
| 1,109.76 ₪ | סה"כ לתשלום | לא כולל מע"מ |

התפלגות חיוב בש"ח לפי תע"ז

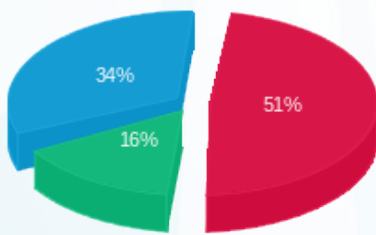

פסגה (465.70 ₪) 51%
 גבע (144.73 ₪) 34%
 שפל (311.32 ₪) 16%

הסטוריית צריכה בקוט"ש

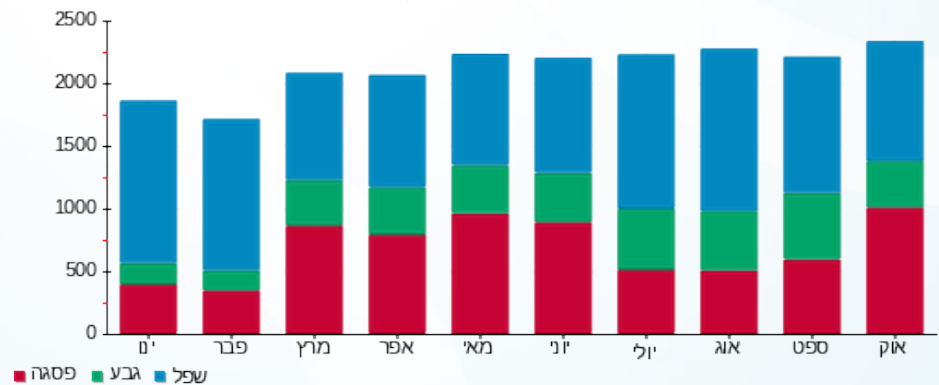



01/11/18 תאריך הפקה:
 31/10/18 תאריך קריאה נוכחית:
 01/10/18 תאריך קריאה קודמת:

שם דייר: בניין A ספייס - מכון כושר
 שם אתר: עזריאלי חולון

לקוח/ה נכבד/ה, אנו מתכבדים להגיש את חישוב צריכת החשמל לתקופה 01/10/18 - 31/10/18:

בניין A ספייס - מכון כושר - 5 - 13044111

| סוג תעריף | סוג צריכה | קריאה קודמת | קריאה נוכחית | סה"כ צריכה בקוט"ש | מחיר לקוט"ש בא"ג | סה"כ לתשלום |
|--------------------------|-----------|-------------|--------------|-------------------|------------------|-------------|
| פרטי חשבון עבור תאריכים: | | | | | | |
| 777 | פסגה | 01/10/18 | 31/10/18 | 15,922.40 | 46.96 | 7,477.16 ₪ |
| 778 | גבע | 55,932.80 | 61,100.00 | 5,167.20 | 39.12 | 2,021.41 ₪ |
| 779 | שפל | 103,808.80 | 110,107.20 | 6,298.40 | 32.52 | 2,048.24 ₪ |

סה"כ צריכה לדייר:

| פסגה | גבע | שפל | סה"כ צריכה בקוט"ש | שיא ביקוש |
|------------|------------|------------|-------------------|-----------|
| 15,922.40 | 5,167.20 | 6,298.40 | 27,388.00 | 87.94 |
| 7,477.16 ₪ | 2,021.41 ₪ | 2,048.24 ₪ | 11,546.81 ₪ | |

סה"כ צריכה
 סה"כ לתשלום

| | | |
|-------------|-------------|--------------|
| 188.00 ₪ | תשלום קבוע | |
| 11,734.81 ₪ | סה"כ לתשלום | לא כולל מע"מ |

התפלגות חיוב בש"ח לפי תע"ז

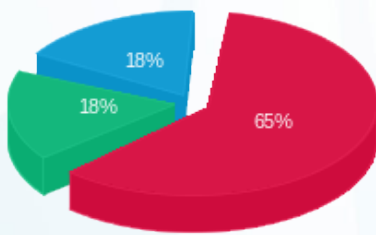

פסגה (7,477.16 ₪) 65%
 גבע (2,021.41 ₪) 18%
 שפל (2,048.24 ₪) 18%

הסטוריית צריכה בקוט"ש

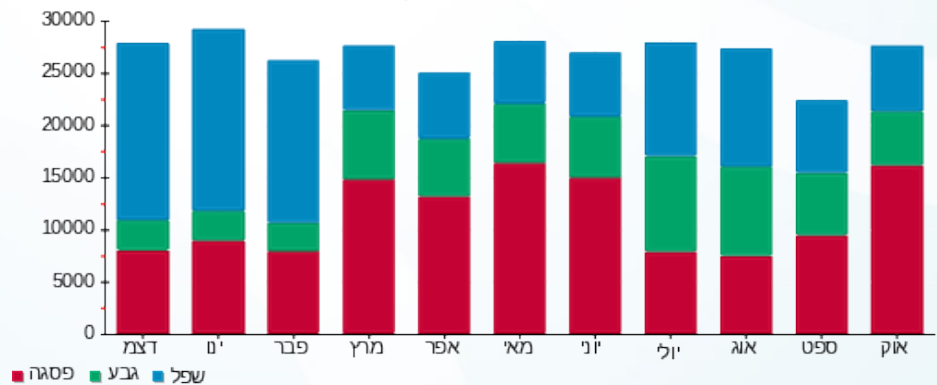



01/11/18 תאריך הפקה:
 31/10/18 תאריך קריאה נוכחית:
 01/10/18 תאריך קריאה קודמת:

שם דייר: בנין A פיניסאר 8.ק.
שם אתר: עזריאלי חולון

לקוח/ה נכבד/ה, אנו מתכבדים להגיש את חישוב צריכת החשמל לתקופה 01/10/18 - 31/10/18:

בנין A פיניסאר - קומה 8 - 5 - 13044100

| סוג תעריף | סוג צריכה | קריאה קודמת | קריאה נוכחית | סה"כ צריכה בקוט"ש | מחיר לקוט"ש בא"ג | סה"כ לתשלום |
|-----------|-----------|-------------|--------------|--------------------------|------------------|-------------|
| | | 01/10/18 | 31/10/18 | פרטי חשבון עבור תאריכים: | | |
| 777 | פסגה | 114,496.00 | 130,986.00 | 16,490.00 | 46.96 | 7,743.70 ₪ |
| 778 | גבע | 43,946.00 | 47,024.00 | 3,078.00 | 39.12 | 1,204.11 ₪ |
| 779 | שפל | 126,734.00 | 133,804.00 | 7,070.00 | 32.52 | 2,299.16 ₪ |

משרדי נתע קומה 8 - 2 - 1 - 17013980

| סוג תעריף | סוג צריכה | קריאה קודמת | קריאה נוכחית | סה"כ צריכה בקוט"ש | מחיר לקוט"ש בא"ג | סה"כ לתשלום |
|-----------|-----------|-------------|--------------|--------------------------|------------------|-------------|
| | | 01/10/18 | 31/10/18 | פרטי חשבון עבור תאריכים: | | |
| 777 | פסגה | 5,776.00 | 6,777.80 | -1,001.80 | 46.96 | -470.45 ₪ |
| 778 | גבע | 1,263.90 | 1,309.60 | -45.70 | 39.12 | -17.88 ₪ |
| 779 | שפל | 2,171.20 | 2,232.50 | -61.30 | 32.52 | -19.93 ₪ |

משרדי נתע קומה 8 - 1 - 1 - 17014000

| סוג תעריף | סוג צריכה | קריאה קודמת | קריאה נוכחית | סה"כ צריכה בקוט"ש | מחיר לקוט"ש בא"ג | סה"כ לתשלום |
|-----------|-----------|-------------|--------------|--------------------------|------------------|-------------|
| | | 01/10/18 | 31/10/18 | פרטי חשבון עבור תאריכים: | | |
| 777 | פסגה | 2,797.60 | 2,847.80 | -50.20 | 46.96 | -23.57 ₪ |
| 778 | גבע | 815.70 | 823.60 | -7.90 | 39.12 | -3.09 ₪ |
| 779 | שפל | 2,690.70 | 2,711.30 | -20.60 | 32.52 | -6.70 ₪ |

סה"כ צריכה לדייר:

| פסגה | גבע | שפל | סה"כ צריכה בקוט"ש | שיא ביקוש |
|------------|------------|------------|-------------------|-----------|
| 15,438.00 | 3,024.40 | 6,988.10 | 25,450.50 | 69.46 |
| 7,249.68 ₪ | 1,183.15 ₪ | 2,272.53 ₪ | 10,705.36 ₪ | |

סה"כ צריכה
 סה"כ לתשלום

| | |
|-------------|--------------------|
| 0.00 ₪ | תשלום קבוע |
| 10,705.36 ₪ | סה"כ לתשלום |

לא כולל מע"מ





01/11/18 תאריך הפקה:
 31/10/18 תאריך קריאה נוכחית:
 01/10/18 תאריך קריאה קודמת:

שם דייר: בניין A פיריין ק.3
 שם אתר: עזריאלי חולון

לקוח/ה נכבד/ה, אנו מתכבדים להגיש את חישוב צריכת החשמל לתקופה 01/10/18 - 31/10/18:

בניין A פיריין קומה 3 - 5 - 13044061

| סה"כ לתשלום | מחיר לקוט"ש בא"ג | סה"כ צריכה בקוט"ש | קריאה נוכחית | קריאה קודמת | סוג צריכה | סוג תעריף |
|-------------|------------------|-------------------|--------------|-------------|--------------------------|-----------|
| | | | 31/10/18 | 01/10/18 | פרטי חשבון עבור תאריכים: | |
| 10,129.27 ₪ | 46.96 | 21,570.00 | 164,272.00 | 142,702.00 | פסגה | 777 |
| 2,658.60 ₪ | 39.12 | 6,796.00 | 75,252.00 | 68,456.00 | גבע | 778 |
| 5,517.99 ₪ | 32.52 | 16,968.00 | 227,224.00 | 210,256.00 | שפל | 779 |

סה"כ צריכה לדייר:

| שיא ביקוש | סה"כ צריכה בקוט"ש | שפל | גבע | פסגה |
|-----------|-------------------|------------|------------|-------------|
| 80.98 | 45,334.00 | 16,968.00 | 6,796.00 | 21,570.00 |
| | 18,305.86 ₪ | 5,517.99 ₪ | 2,658.60 ₪ | 10,129.27 ₪ |

סה"כ צריכה
 סה"כ לתשלום

| | | |
|-------------|-------------|--------------|
| 188.00 ₪ | תשלום קבוע | |
| 18,493.86 ₪ | סה"כ לתשלום | לא כולל מע"מ |

התפלגות חיוב בש"ח לפי תעו"ז

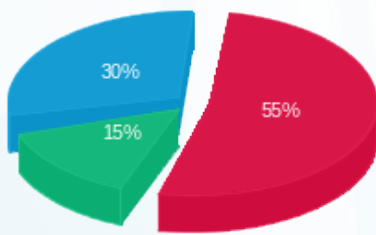

פסגה (10,129.27 ₪) 15%
 גבע (2,658.60 ₪) 30%
 שפל (5,517.99 ₪) 55%

הסטוריית צריכה בקוט"ש

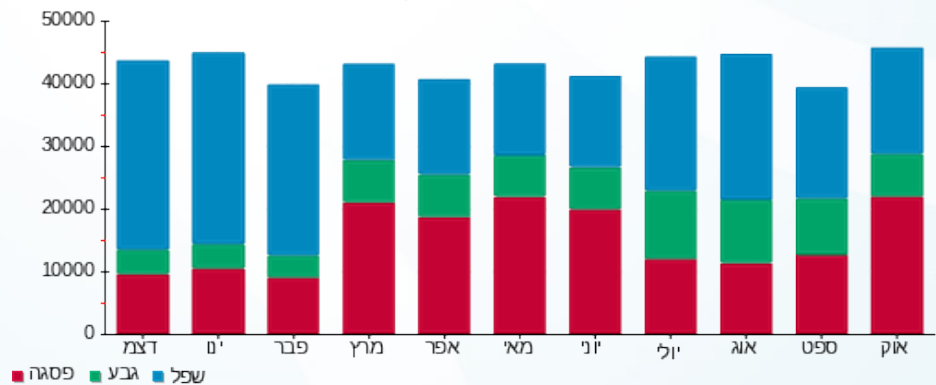



01/11/18 תאריך הפקה:
 31/10/18 תאריך קריאה נוכחית:
 01/10/18 תאריך קריאה קודמת:

שם דייר: בניין A פיריין ק.4
 שם אתר: עזריאלי חולון

לקוח/ה נכבד/ה, אנו מתכבדים להגיש את חישוב צריכת החשמל לתקופה 01/10/18 - 31/10/18:

בניין A פיריין קומה 4 - 4 - 16226535

| סוג תעריף | סוג צריכה | קריאה קודמת | קריאה נוכחית | סה"כ צריכה בקוט"ש | מחיר לקוט"ש בא"ג | סה"כ לתשלום |
|-----------|-----------|-------------|--------------|-------------------|------------------|-------------|
| | | 01/10/18 | 31/10/18 | | | |
| 777 | פסגה | 95,664.00 | 111,068.00 | 15,404.00 | 46.96 | 7,233.72 ₪ |
| 778 | גבע | 41,218.00 | 45,148.00 | 3,930.00 | 39.12 | 1,537.42 ₪ |
| 779 | שפל | 96,136.00 | 103,914.00 | 7,778.00 | 32.52 | 2,529.41 ₪ |

סה"כ צריכה לדייר:

| פסגה | גבע | שפל | סה"כ צריכה בקוט"ש | שיא ביקוש |
|------------|------------|------------|-------------------|-----------|
| 15,404.00 | 3,930.00 | 7,778.00 | 27,112.00 | 59.58 |
| 7,233.72 ₪ | 1,537.42 ₪ | 2,529.41 ₪ | 11,300.54 ₪ | |

סה"כ צריכה
 סה"כ לתשלום

| | | |
|-------------|-------------|--------------|
| 0.00 ₪ | תשלום קבוע | |
| 11,300.54 ₪ | סה"כ לתשלום | לא כולל מע"מ |

התפלגות חיוב בש"ח לפי תעו"ז

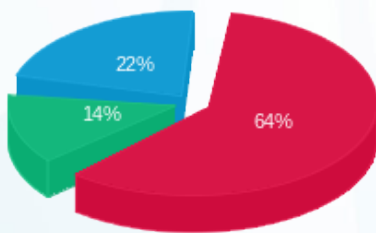

פסגה (7,233.72 ₪) 22%
 גבע (1,537.42 ₪) 14%
 שפל (2,529.41 ₪) 64%

הסטוריית צריכה בקוט"ש

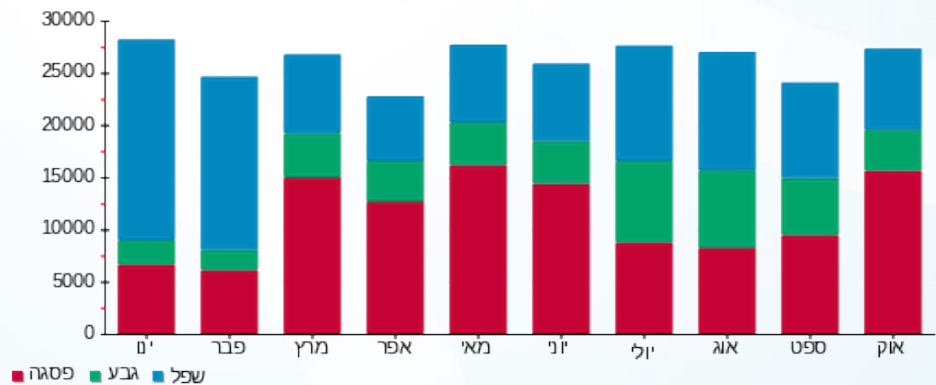



01/11/18 תאריך הפקה:
 31/10/18 תאריך קריאה נוכחית:
 01/10/18 תאריך קריאה קודמת:

שם דייר: בניין A פיריין ק.5
 שם אתר: עזריאלי חולון

לקוח/ה נכבד/ה, אנו מתכבדים להגיש את חישוב צריכת החשמל לתקופה 01/10/18 - 31/10/18:

בניין A פיריין קומה 5 - 6 - 13044100

| סוג תעריף | סוג צריכה | קריאה קודמת | קריאה נוכחית | סה"כ צריכה בקוט"ש | מחיר לקוט"ש בא"ג | סה"כ לתשלום |
|--------------------------|-----------|-------------|--------------|-------------------|------------------|-------------|
| פרטי חשבון עבור תאריכים: | | | | | | |
| 777 | פסגה | 01/10/18 | 31/10/18 | 14,734.00 | 46.96 | 6,919.09 ₪ |
| 778 | גבע | 47,838.00 | 52,302.00 | 4,464.00 | 39.12 | 1,746.32 ₪ |
| 779 | שפל | 125,896.00 | 134,776.00 | 8,880.00 | 32.52 | 2,887.78 ₪ |

סה"כ צריכה לדייר:

| פסגה | גבע | שפל | סה"כ צריכה בקוט"ש | שיא ביקוש |
|------------|------------|------------|-------------------|-----------|
| 14,734.00 | 4,464.00 | 8,880.00 | 28,078.00 | 56.36 |
| 6,919.09 ₪ | 1,746.32 ₪ | 2,887.78 ₪ | 11,553.18 ₪ | |

סה"כ צריכה
 סה"כ לתשלום

| | | |
|-------------|-------------|--------------|
| 0.00 ₪ | תשלום קבוע | |
| 11,553.18 ₪ | סה"כ לתשלום | לא כולל מע"מ |

התפלגות חיוב בש"ח לפי תעו"ז

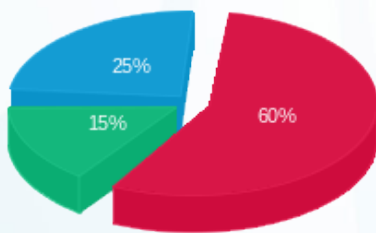

פסגה (6,919.09 ₪) 60%
 גבע (1,746.32 ₪) 25%
 שפל (2,887.78 ₪) 15%

הסטוריית צריכה בקוט"ש

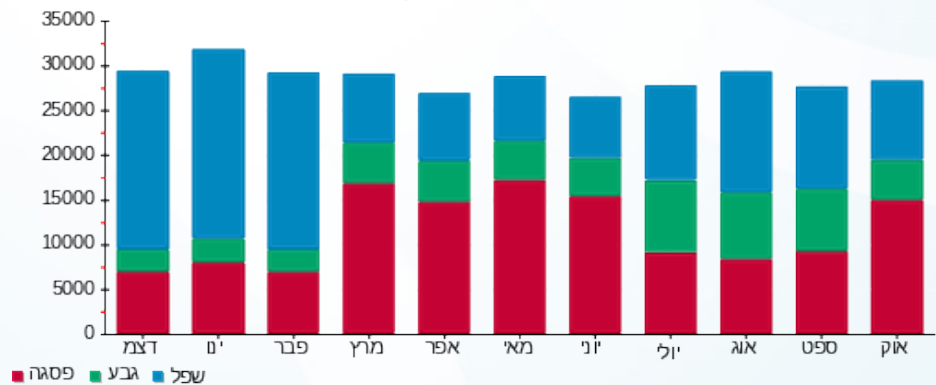

01/11/18 תאריך הפקה:
 31/10/18 תאריך קריאה נוכחית:
 01/10/18 תאריך קריאה קודמת:

שם דייר: בניין A פלאפון
 שם אתר: עזריאלי חולון

לקוח/ה נכבד/ה, אנו מתכבדים להגיש את חישוב צריכת החשמל לתקופה 01/10/18 - 31/10/18:

בניין A פלאפון 16226535-1 - 1/3 - 16226535

| סוג תעריף | סוג צריכה | קריאה קודמת | קריאה נוכחית | סה"כ צריכה בקוט"ש | מחיר לקוט"ש בא"ג | סה"כ לתשלום |
|--------------------------|-----------|-------------|--------------|-------------------|------------------|-------------|
| פרטי חשבון עבור תאריכים: | | | | | | |
| 777 | פסגה | 01/10/18 | 31/10/18 | 991.70 | 46.96 | 465.70 ₪ |
| 778 | גבע | 3,327.00 | 3,696.97 | 369.97 | 39.12 | 144.73 ₪ |
| 779 | שפל | 9,690.03 | 10,647.37 | 957.33 | 32.52 | 311.32 ₪ |

סה"כ צריכה לדייר:

| פסגה | גבע | שפל | סה"כ צריכה בקוט"ש | שיא ביקוש |
|----------|----------|----------|-------------------|-----------|
| 991.70 | 369.97 | 957.33 | 2,319.00 | 12.00 |
| 465.70 ₪ | 144.73 ₪ | 311.32 ₪ | 921.76 ₪ | |

סה"כ צריכה
 סה"כ לתשלום

| | |
|------------|-------------|
| 188.00 ₪ | תשלום קבוע |
| 1,109.76 ₪ | סה"כ לתשלום |

לא כולל מע"מ

התפלגות חיוב בש"ח לפי תעו"ז

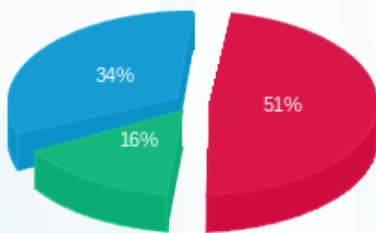

פסגה (465.70 ₪) 51%
 גבע (144.73 ₪) 34%
 שפל (311.32 ₪) 16%

הסטוריית צריכה בקוט"ש

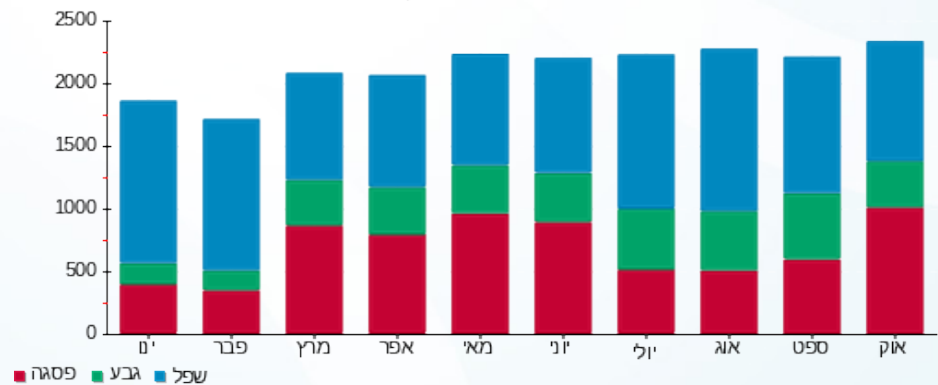

01/11/18 תאריך הפקה:
 31/10/18 תאריך קריאה נוכחית:
 01/10/18 תאריך קריאה קודמת:

שם דייר: בנין A פנדה שטיפת מכוניות
 שם אתר: עזריאלי חולון

לקוח/ה נכבד/ה, אנו מתכבדים להגיש את חישוב צריכת החשמל לתקופה 01/10/18 - 31/10/18:

בנין A פנדה שטיפת מכוניות - 3 - 16226535

| סוג תעריף | סוג צריכה | קריאה קודמת | קריאה נוכחית | סה"כ צריכה בקוט"ש | מחיר לקוט"ש בא"ג | סה"כ לתשלום |
|--------------------------|-----------|-------------|--------------|-------------------|------------------|-------------|
| פרטי חשבון עבור תאריכים: | | | | | | |
| 777 | פסגה | 01/10/18 | 31/10/18 | 3,711.40 | 46.96 | 1,742.87 ₪ |
| 778 | גבע | 10,092.60 | 10,765.40 | 672.80 | 39.12 | 263.20 ₪ |
| 779 | שפל | 18,555.60 | 19,498.00 | 942.40 | 32.52 | 306.47 ₪ |

סה"כ צריכה לדייר:

| פסגה | גבע | שפל | סה"כ צריכה בקוט"ש | שיא ביקוש |
|------------|----------|----------|-------------------|-----------|
| 3,711.40 | 672.80 | 942.40 | 5,326.60 | 37.21 |
| 1,742.87 ₪ | 263.20 ₪ | 306.47 ₪ | 2,312.54 ₪ | |

סה"כ צריכה
 סה"כ לתשלום

| | | |
|------------|--------------------|---------------------|
| 188.00 ₪ | תשלום קבוע | |
| 2,500.54 ₪ | סה"כ לתשלום | לא כולל מע"מ |

התפלגות חיוב בש"ח לפי תעו"ז

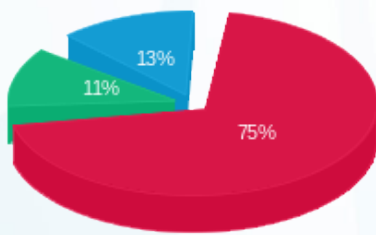

פסגה (1,742.87 ₪) 75%
 גבע (263.20 ₪) 11%
 שפל (306.47 ₪) 13%

הסטוריית צריכה בקוט"ש

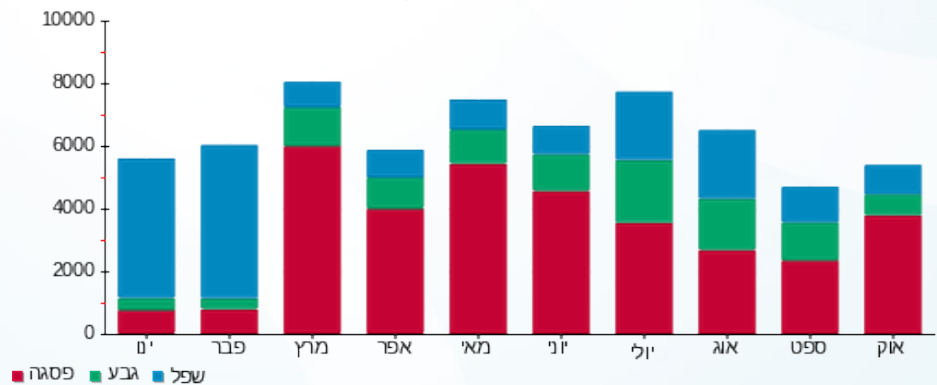



01/11/18 תאריך הפקה:
 31/10/18 תאריך קריאה נוכחית:
 01/10/18 תאריך קריאה קודמת:

שם דייר: בניין A שלט אופטימל
 שם אתר: עזריאלי חולון

לקוח/ה נכבד/ה, אנו מתכבדים להגיש את חישוב צריכת החשמל לתקופה 01/10/18 - 31/10/18:

בניין A שלט אופטימל - 8 - 13044110

| סוג תעריף | סוג צריכה | קריאה קודמת | קריאה נוכחית | סה"כ צריכה בקוט"ש | מחיר לקוט"ש בא"ג | סה"כ לתשלום |
|--------------------------|-----------|-------------|--------------|-------------------|------------------|-------------|
| פרטי חשבון עבור תאריכים: | | | | | | |
| 777 | פסגה | 01/10/18 | 31/10/18 | 55.55 | 46.96 | 26.09 ₪ |
| 778 | גבע | 189.85 | 210.35 | 20.50 | 39.12 | 8.02 ₪ |
| 779 | שפל | 621.95 | 674.30 | 52.35 | 32.52 | 17.02 ₪ |

סה"כ צריכה לדייר:

| פסגה | גבע | שפל | סה"כ צריכה בקוט"ש | שיא ביקוש |
|---------|--------|---------|-------------------|-----------|
| 55.55 | 20.50 | 52.35 | 128.40 | 0.19 |
| ₪ 26.09 | ₪ 8.02 | ₪ 17.02 | ₪ 51.13 | |

סה"כ צריכה
 סה"כ לתשלום

| | | |
|---------|-------------|--------------|
| ₪ 0.00 | תשלום קבוע | |
| ₪ 51.13 | סה"כ לתשלום | לא כולל מע"מ |

התפלגות חיוב בש"ח לפי תעו"ז

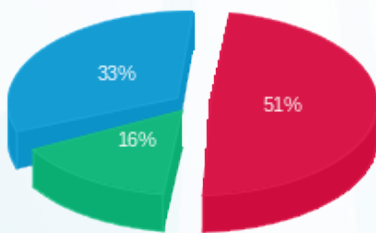

■ פסגה (₪ 26.09)
 ■ גבע (₪ 8.02)
 ■ שפל (₪ 17.02)

הסטוריית צריכה בקוט"ש

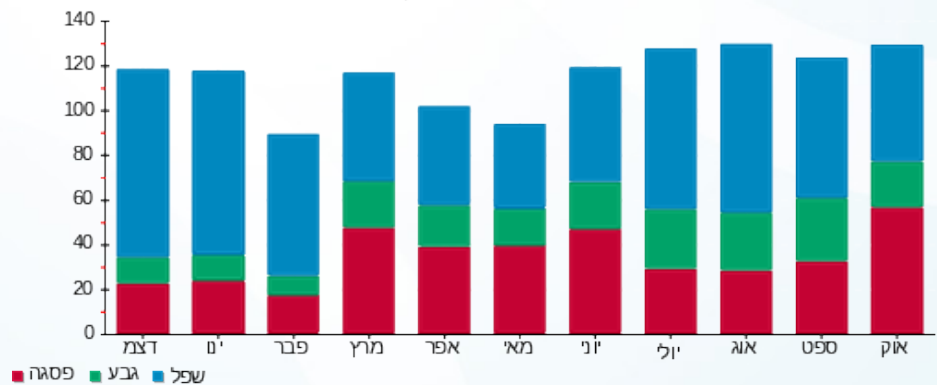

01/11/18 תאריך הפקה:
 31/10/18 תאריך קריאה נוכחית:
 01/10/18 תאריך קריאה קודמת:

שם דייר: בניין A שלט טלדור
 שם אתר: עזריאלי חולון

לקוח/ה נכבד/ה, אנו מתכבדים להגיש את חישוב צריכת החשמל לתקופה 01/10/18 - 31/10/18:

בניין A שלט טלדור - 8 - 13044111

| סוג תעריף | סוג צריכה | קריאה קודמת | קריאה נוכחית | סה"כ צריכה בקוט"ש | מחיר לקוט"ש בא"ג | סה"כ לתשלום |
|--------------------------|-----------|-------------|--------------|-------------------|------------------|-------------|
| פרטי חשבון עבור תאריכים: | | | | | | |
| 777 | פסגה | 01/10/18 | 31/10/18 | 63.35 | 46.96 | 29.75 ₪ |
| 778 | גבע | 250.95 | 275.60 | 24.65 | 39.12 | 9.64 ₪ |
| 779 | שפל | 827.75 | 892.75 | 65.00 | 32.52 | 21.14 ₪ |

סה"כ צריכה לדייר:

| פסגה | גבע | שפל | סה"כ צריכה בקוט"ש | שיא ביקוש |
|---------|--------|---------|-------------------|-----------|
| 63.35 | 24.65 | 65.00 | 153.00 | 0.21 |
| 29.75 ₪ | 9.64 ₪ | 21.14 ₪ | 60.53 ₪ | |

סה"כ צריכה
 סה"כ לתשלום

| | | |
|---------|--------------------|---------------------|
| 0.00 ₪ | תשלום קבוע | |
| 60.53 ₪ | סה"כ לתשלום | לא כולל מע"מ |

התפלגות חיוב בש"ח לפי תעו"ז

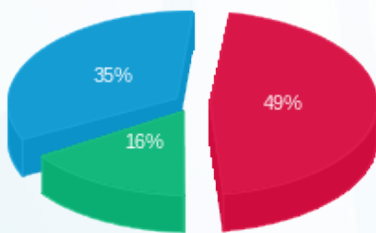

פסגה (29.75 ₪)
 גבע (9.64 ₪)
 שפל (21.14 ₪)

הסטוריית צריכה בקוט"ש

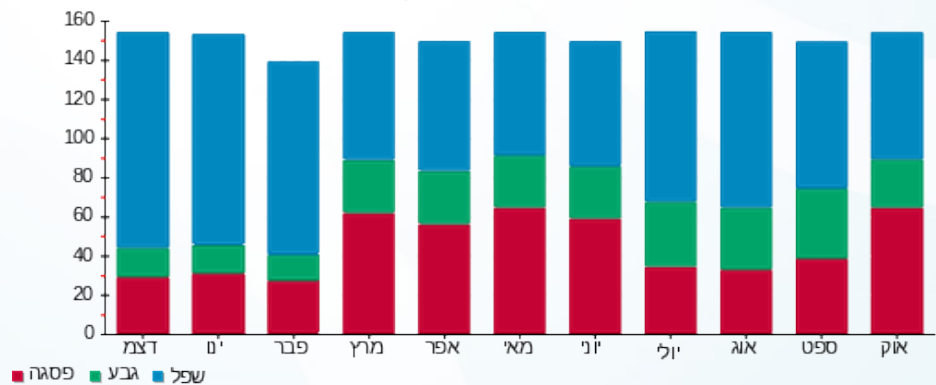



01/11/18 תאריך הפקה:
 31/10/18 תאריך קריאה נוכחית:
 01/10/18 תאריך קריאה קודמת:

שם דייר: בניין A שלט נתע
 שם אתר: עזריאלי חולון

לקוח/ה נכבד/ה, אנו מתכבדים להגיש את חישוב צריכת החשמל לתקופה 01/10/18 - 31/10/18:

בניין A שלט נתע - 9 - 13044110

| סוג תעריף | סוג צריכה | קריאה קודמת | קריאה נוכחית | סה"כ צריכה בקוט"ש | מחיר לקוט"ש בא"ג | סה"כ לתשלום |
|--------------------------|-----------|-------------|--------------|-------------------|------------------|-------------|
| פרטי חשבון עבור תאריכים: | | | | | | |
| 777 | פסגה | 01/10/18 | 31/10/18 | 51.75 | 46.96 | 24.30 ₪ |
| 778 | גבע | 183.75 | 202.60 | 18.85 | 39.12 | 7.37 ₪ |
| 779 | שפל | 598.95 | 647.15 | 48.20 | 32.52 | 15.67 ₪ |

סה"כ צריכה לדייר:

| פסגה | גבע | שפל | סה"כ צריכה בקוט"ש | שיא ביקוש |
|---------|--------|---------|-------------------|-----------|
| 51.75 | 18.85 | 48.20 | 118.80 | 0.18 |
| 24.30 ₪ | 7.37 ₪ | 15.67 ₪ | 47.35 ₪ | |

סה"כ צריכה
 סה"כ לתשלום

| | | |
|---------|-------------|--------------|
| 0.00 ₪ | תשלום קבוע | |
| 47.35 ₪ | סה"כ לתשלום | לא כולל מע"מ |

התפלגות חיוב בש"ח לפי תעו"ז

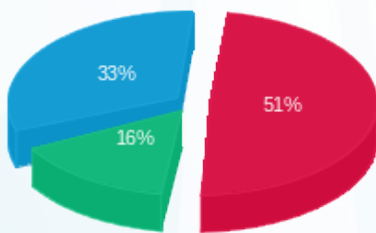

■ פסגה (24.30 ₪)
 ■ גבע (7.37 ₪)
 ■ שפל (15.67 ₪)

הסטוריית צריכה בקוט"ש

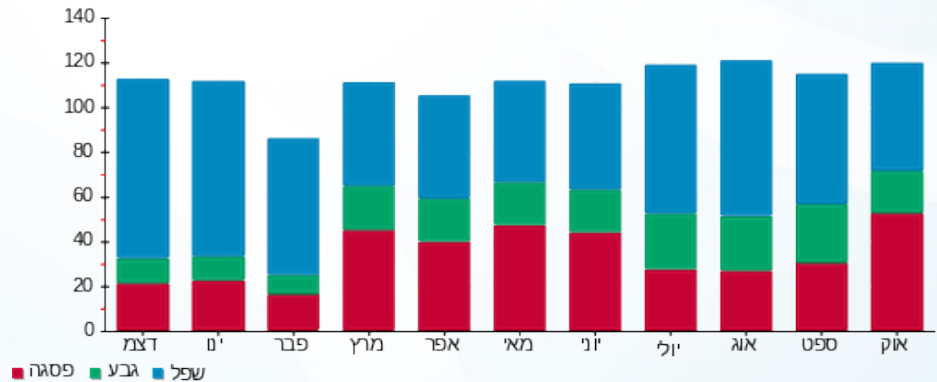



01/11/18 תאריך הפקה:
 31/10/18 תאריך קריאה נוכחית:
 01/10/18 תאריך קריאה קודמת:

שם דייר: בניין A שלט פיריון
 שם אתר: עזריאלי חולון

לקוח/ה נכבד/ה, אנו מתכבדים להגיש את חישוב צריכת החשמל לתקופה 01/10/18 - 31/10/18:

בניין A שלט פיריון - 6 - 13044110

| סוג תעריף | סוג צריכה | קריאה קודמת | קריאה נוכחית | סה"כ צריכה בקוט"ש | מחיר לקוט"ש בא"ג | סה"כ לתשלום |
|-----------|-----------|-------------|--------------|-------------------|------------------|-------------|
| | | 01/10/18 | 31/10/18 | | | |
| 777 | פסגה | 75.80 | 75.80 | 0.00 | 46.96 | 0.00 ₪ |
| 778 | גבע | 37.40 | 37.40 | 0.00 | 39.12 | 0.00 ₪ |
| 779 | שפל | 171.90 | 171.90 | 0.00 | 32.52 | 0.00 ₪ |

סה"כ צריכה לדייר:

| פסגה | גבע | שפל | סה"כ צריכה בקוט"ש | שיא ביקוש |
|--------|--------|--------|-------------------|-----------|
| 0.00 | 0.00 | 0.00 | 0.00 | |
| 0.00 ₪ | 0.00 ₪ | 0.00 ₪ | 0.00 ₪ | |

סה"כ צריכה

סה"כ לתשלום

| | | |
|--------|-------------|--------------|
| 0.00 ₪ | תשלום קבוע | |
| 0.00 ₪ | סה"כ לתשלום | לא כולל מע"מ |

התפלגות חיוב בש"ח לפי תעו"ז

הסטוריית צריכה בקוט"ש

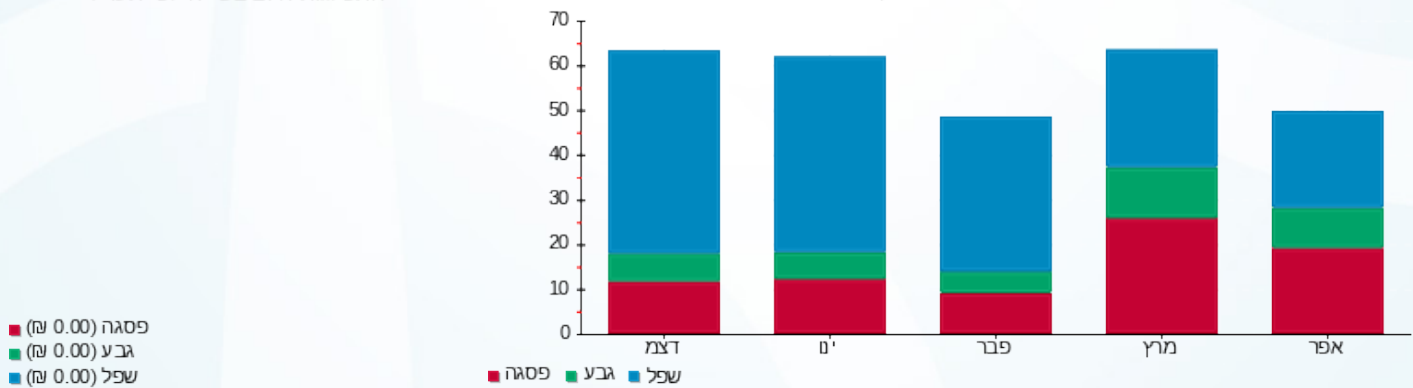



01/11/18 תאריך הפקה:
 31/10/18 תאריך קריאה נוכחית:
 01/10/18 תאריך קריאה קודמת:

שם דייר: בניין A שלט פניסר
 שם אתר: עזריאלי חולון

לקוח/ה נכבד/ה, אנו מתכבדים להגיש את חישוב צריכת החשמל לתקופה 01/10/18 - 31/10/18:

בניין A שלט פניסר - 7 - 13044110

| סה"כ לתשלום | מחיר לקוט"ש בא"ג | סה"כ צריכה בקוט"ש | קריאה נוכחית | קריאה קודמת | סוג צריכה | סוג תעריף |
|-------------|------------------|-------------------|--------------|-------------|--------------------------|-----------|
| | | | 31/10/18 | 01/10/18 | פרטי חשבון עבור תאריכים: | |
| 0.00 ₪ | 46.96 | 0.00 | 60.45 | 60.45 | פסגה | 777 |
| 0.00 ₪ | 39.12 | 0.00 | 28.95 | 28.95 | גבע | 778 |
| 0.00 ₪ | 32.52 | 0.00 | 129.15 | 129.15 | שפל | 779 |

סה"כ צריכה לדייר:

| שיא ביקוש | סה"כ צריכה בקוט"ש | שפל | גבע | פסגה |
|-----------|-------------------|--------|--------|--------|
| | 0.00 | 0.00 | 0.00 | 0.00 |
| | 0.00 ₪ | 0.00 ₪ | 0.00 ₪ | 0.00 ₪ |

סה"כ צריכה
 סה"כ לתשלום

| | | |
|--------|--------------------|---------------------|
| 0.00 ₪ | תשלום קבוע | |
| 0.00 ₪ | סה"כ לתשלום | לא כולל מע"מ |

התפלגות חיוב בש"ח לפי תעו"ז

הסטוריית צריכה בקוט"ש

פסגה (0.00 ₪)
 גבע (0.00 ₪)
 שפל (0.00 ₪)

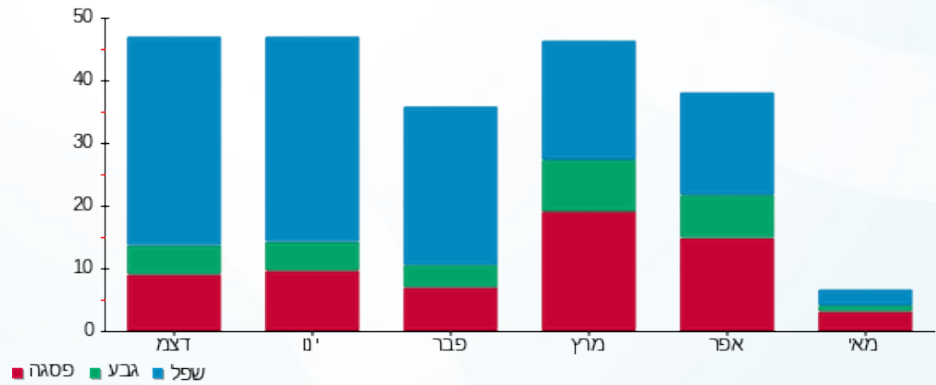



01/11/18 תאריך הפקה:
 31/10/18 תאריך קריאה נוכחית:
 01/10/18 תאריך קריאה קודמת:

שם דייר: בניין B שובל ק.1
 שם אתר: עזריאלי חולון

לקוח/ה נכבד/ה, אנו מתכבדים להגיש את חישוב צריכת החשמל לתקופה 01/10/18 - 31/10/18:

בניין B שובל ק.1 - 5 - 13080904

| סוג תעריף | סוג צריכה | קריאה קודמת | קריאה נוכחית | סה"כ צריכה בקוט"ש | מחיר לקוט"ש בא"ג | סה"כ לתשלום |
|--------------------------|-----------|-------------|--------------|-------------------|------------------|-------------|
| פרטי חשבון עבור תאריכים: | | | | | | |
| 777 | פסגה | 01/10/18 | 31/10/18 | 3,143.20 | 46.96 | 1,476.05 ₪ |
| 778 | גבע | 3,184.80 | 3,448.80 | 264.00 | 39.12 | 103.28 ₪ |
| 779 | שפל | 11,020.80 | 11,655.20 | 634.40 | 32.52 | 206.31 ₪ |

סה"כ צריכה לדייר:

| פסגה | גבע | שפל | סה"כ צריכה בקוט"ש | שיא ביקוש |
|------------|----------|----------|-------------------|-----------|
| 3,143.20 | 264.00 | 634.40 | 4,041.60 | 18.66 |
| 1,476.05 ₪ | 103.28 ₪ | 206.31 ₪ | 1,785.63 ₪ | |

סה"כ צריכה
 סה"כ לתשלום

| | | |
|------------|-------------|--------------|
| 0.00 ₪ | תשלום קבוע | |
| 1,785.63 ₪ | סה"כ לתשלום | לא כולל מע"מ |

התפלגות חיוב בש"ח לפי תע"ז

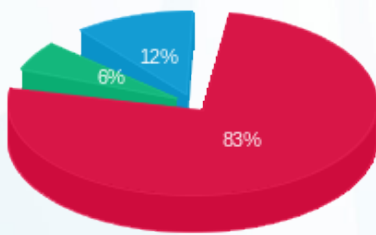

פסגה (1,476.05 ₪) 83%
 גבע (103.28 ₪) 6%
 שפל (206.31 ₪) 12%

הסטוריית צריכה בקוט"ש

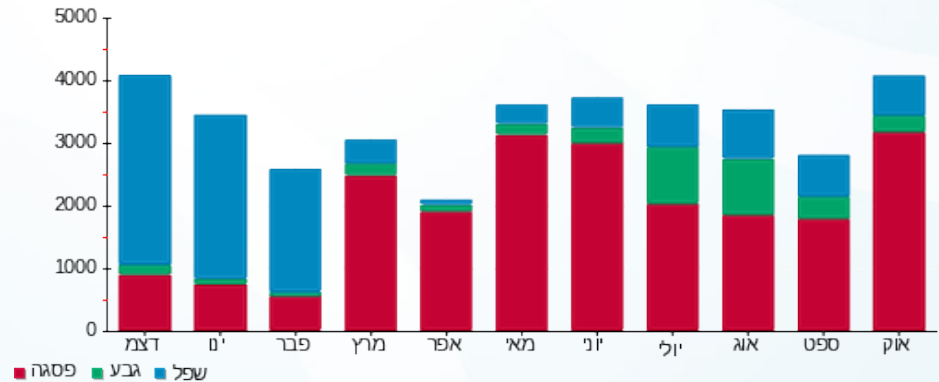



01/11/18 תאריך הפקה:
 31/10/18 תאריך קריאה נוכחית:
 01/10/18 תאריך קריאה קודמת:

שם דייר: בניין B שומרה ק. 3
 שם אתר: עזריאלי חולון

לקוח/ה נכבד/ה, אנו מתכבדים להגיש את חישוב צריכת החשמל לתקופה 01/10/18 - 31/10/18:

בניין B שומרה ק. 3 - 13080929

| סוג תעריף | סוג צריכה | קריאה קודמת | קריאה נוכחית | סה"כ צריכה בקוט"ש | מחיר לקוט"ש בא"ג | סה"כ לתשלום |
|--------------------------|-----------|-------------|--------------|-------------------|------------------|-------------|
| פרטי חשבון עבור תאריכים: | | | | | | |
| 777 | פסגה | 01/10/18 | 31/10/18 | 2.70 | 46.96 | 1.27 ₪ |
| 778 | גבע | 167.00 | 168.00 | 1.00 | 39.12 | 0.39 ₪ |
| 779 | שפל | 1,231.30 | 1,234.10 | 2.80 | 32.52 | 0.91 ₪ |

סה"כ צריכה לדייר:

| פסגה | גבע | שפל | סה"כ צריכה בקוט"ש | שיא ביקוש |
|--------|--------|--------|-------------------|-----------|
| 2.70 | 1.00 | 2.80 | 6.50 | 0.21 |
| 1.27 ₪ | 0.39 ₪ | 0.91 ₪ | 2.57 ₪ | |

סה"כ צריכה
 סה"כ לתשלום

| | | |
|----------|-------------|--------------|
| 188.00 ₪ | תשלום קבוע | |
| 190.57 ₪ | סה"כ לתשלום | לא כולל מע"מ |

התפלגות חיוב בש"ח לפי תעו"ז

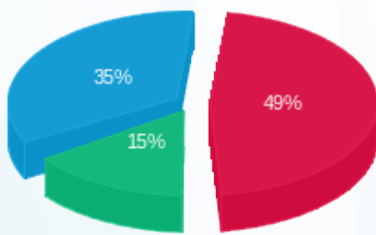

פסגה (1.27 ₪)
 גבע (0.39 ₪)
 שפל (0.91 ₪)

הסטוריית צריכה בקוט"ש

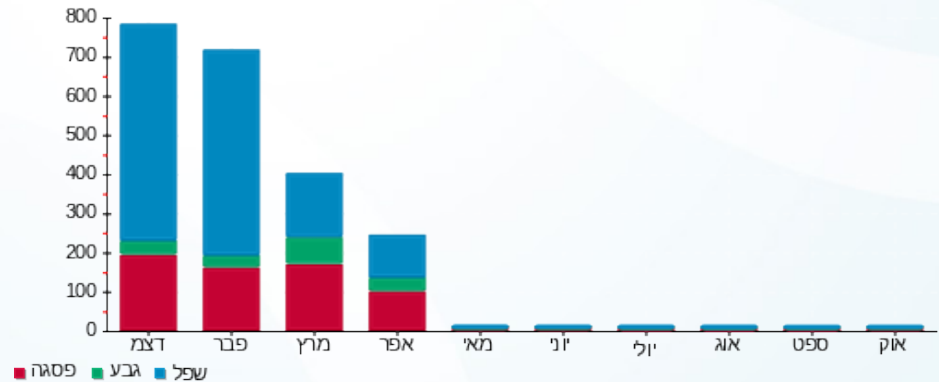

01/11/18 תאריך הפקה:
 31/10/18 תאריך קריאה נוכחית:
 01/10/18 תאריך קריאה קודמת:

שם דייר: בנין B AKT
 שם אתר: עזריאלי חולון

לקוח/ה נכבד/ה, אנו מתכבדים להגיש את חישוב צריכת החשמל לתקופה 01/10/18 - 31/10/18:

בנין 10 - 15129207 - B AKT

| סה"כ לתשלום | מחיר לקוט"ש בא"ג | סה"כ צריכה בקוט"ש | קריאה נוכחית | קריאה קודמת | סוג צריכה | סוג תעריף |
|-------------|------------------|-------------------|--------------|-------------|--------------------------|-----------|
| | | | 31/10/18 | 01/10/18 | פרטי חשבון עבור תאריכים: | |
| ₪ 848.66 | 46.96 | 1,807.20 | 9,150.60 | 7,343.40 | פסגה | 777 |
| ₪ 117.52 | 39.12 | 300.40 | 3,239.60 | 2,939.20 | גבע | 778 |
| ₪ 168.06 | 32.52 | 516.80 | 4,636.60 | 4,119.80 | שפל | 779 |

סה"כ צריכה לדייר:

| שיא ביקוש | סה"כ צריכה בקוט"ש | שפל | גבע | פסגה |
|-----------|-------------------|----------|----------|----------|
| 9.70 | 2,624.40 | 516.80 | 300.40 | 1,807.20 |
| | ₪ 1,134.24 | ₪ 168.06 | ₪ 117.52 | ₪ 848.66 |

סה"כ צריכה
 סה"כ לתשלום

| | | |
|------------|--------------------|---------------------|
| ₪ 188.00 | תשלום קבוע | |
| ₪ 1,322.24 | סה"כ לתשלום | לא כולל מע"מ |

התפלגות חיוב בש"ח לפי תעו"ז

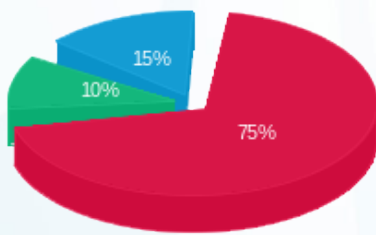

פסגה (₪ 848.66) 75%
 גבע (₪ 117.52) 10%
 שפל (₪ 168.06) 15%

הסטוריית צריכה בקוט"ש

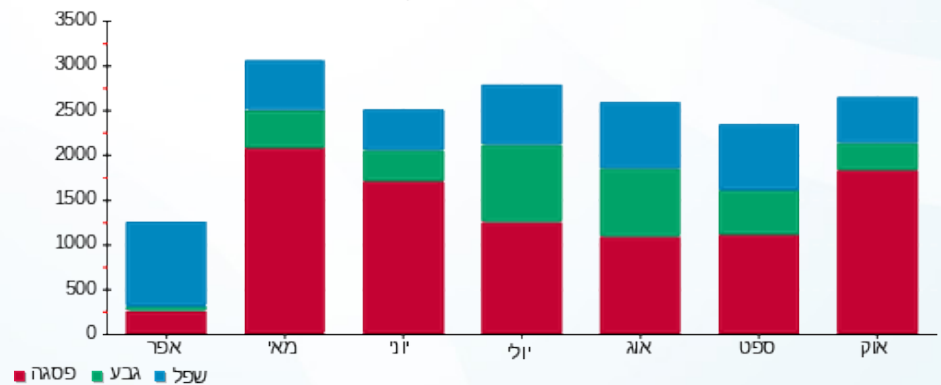



01/11/18 תאריך הפקה:
 31/10/18 תאריך קריאה נוכחית:
 01/10/18 תאריך קריאה קודמת:

שם דייר: בניין B אורגל משרדים
 שם אתר: עזריאלי חולון

לקוח/ה נכבד/ה, אנו מתכבדים להגיש את חישוב צריכת החשמל לתקופה 01/10/18 - 31/10/18:

בניין B אורגל משרדים - 2 - 15091232

| סוג תעריף | סוג צריכה | קריאה קודמת | קריאה נוכחית | סה"כ צריכה בקוט"ש | מחיר לקוט"ש בא"ג | סה"כ לתשלום |
|--------------------------|-----------|-------------|--------------|-------------------|------------------|-------------|
| פרטי חשבון עבור תאריכים: | | | | | | |
| 777 | פסגה | 01/10/18 | 31/10/18 | 1,235.20 | 46.96 | 580.05 ₪ |
| 778 | גבע | 2,266.00 | 2,400.20 | 134.20 | 39.12 | 52.50 ₪ |
| 779 | שפל | 6,485.60 | 6,795.20 | 309.60 | 32.52 | 100.68 ₪ |

סה"כ צריכה לדייר:

| פסגה | גבע | שפל | סה"כ צריכה בקוט"ש | שיא ביקוש |
|----------|---------|----------|-------------------|-----------|
| 1,235.20 | 134.20 | 309.60 | 1,679.00 | 263.69 |
| 580.05 ₪ | 52.50 ₪ | 100.68 ₪ | 733.23 ₪ | |

סה"כ צריכה
 סה"כ לתשלום

| | |
|----------|-------------|
| 188.00 ₪ | תשלום קבוע |
| 921.23 ₪ | סה"כ לתשלום |

לא כולל מע"מ

התפלגות חיוב בש"ח לפי תעו"ז

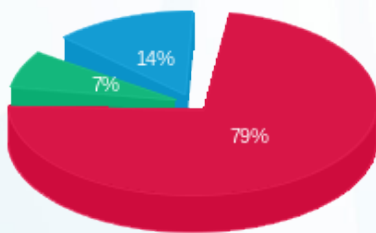

פסגה (580.05 ₪) 79%
 גבע (52.50 ₪) 14%
 שפל (100.68 ₪) 7%

הסטוריית צריכה בקוט"ש

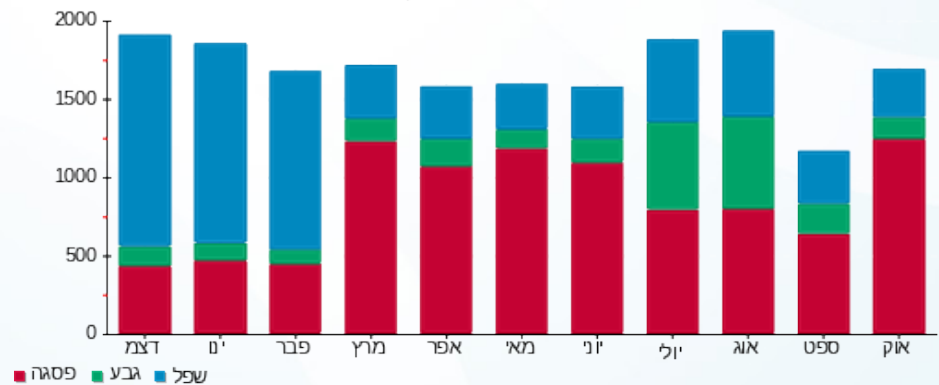



01/11/18 תאריך הפקה:
 31/10/18 תאריך קריאה נוכחית:
 01/10/18 תאריך קריאה קודמת:

שם דייר: בניין B אורגל ראשי
 שם אתר: עזריאלי חולון

לקוח/ה נכבד/ה, אנו מתכבדים להגיש את חישוב צריכת החשמל לתקופה 01/10/18 - 31/10/18:

בניין B אורגל ראשי - 3 - 15091232

| סוג תעריף | סוג צריכה | קריאה קודמת | קריאה נוכחית | סה"כ צריכה בקוט"ש | מחיר לקוט"ש בא"ג | סה"כ לתשלום |
|--------------------------|-----------|-------------|--------------|-------------------|------------------|-------------|
| פרטי חשבון עבור תאריכים: | | | | | | |
| 777 | פסגה | 01/10/18 | 31/10/18 | 3,576.00 | 46.96 | 1,679.29 ₪ |
| 778 | גבע | 6,778.40 | 7,280.40 | 502.00 | 39.12 | 196.38 ₪ |
| 779 | שפל | 20,338.80 | 21,520.00 | 1,181.20 | 32.52 | 384.13 ₪ |

סה"כ צריכה לדייר:

| פסגה | גבע | שפל | סה"כ צריכה בקוט"ש | שיא ביקוש |
|------------|----------|----------|-------------------|-----------|
| 3,576.00 | 502.00 | 1,181.20 | 5,259.20 | 23.60 |
| 1,679.29 ₪ | 196.38 ₪ | 384.13 ₪ | 2,259.80 ₪ | |

סה"כ צריכה
 סה"כ לתשלום

| | | |
|------------|-------------|--------------|
| 0.00 ₪ | תשלום קבוע | |
| 2,259.80 ₪ | סה"כ לתשלום | לא כולל מע"מ |

התפלגות חיוב בש"ח לפי תעו"ז

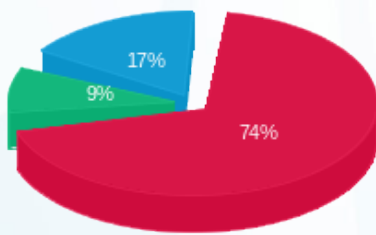

פסגה (1,679.29 ₪)
 גבע (196.38 ₪)
 שפל (384.13 ₪)

הסטוריית צריכה בקוט"ש

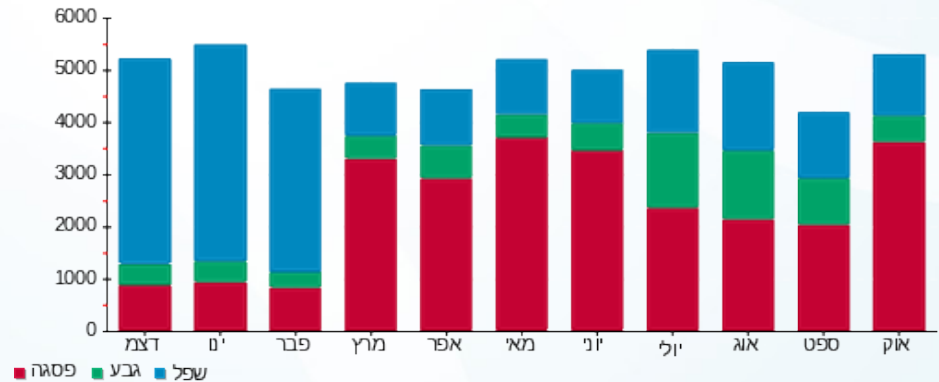



01/11/18 תאריך הפקה:
 31/10/18 תאריך קריאה נוכחית:
 01/10/18 תאריך קריאה קודמת:

שם דייר: בניין B אי פי גרופ ק.4
 שם אתר: עזריאלי חולון

לקוח/ה נכבד/ה, אנו מתכבדים להגיש את חישוב צריכת החשמל לתקופה 01/10/18 - 31/10/18:

בניין B אי פי גרופ ק. 4 - 3 - 15129207

| סה"כ לתשלום | מחיר לקוט"ש בא"ג | סה"כ צריכה בקוט"ש | קריאה נוכחית | קריאה קודמת | סוג צריכה | סוג תעריף |
|-------------|------------------|-------------------|--------------|-------------|-----------|--------------------------|
| | | | 31/10/18 | 01/10/18 | | פרטי חשבון עבור תאריכים: |
| 186.76 ₪ | 46.96 | 397.70 | 2,215.90 | 1,818.20 | פסגה | 777 |
| 36.62 ₪ | 39.12 | 93.60 | 867.00 | 773.40 | גבע | 778 |
| 68.71 ₪ | 32.52 | 211.30 | 1,712.50 | 1,501.20 | שפל | 779 |

סה"כ צריכה לדייר:

| שיא ביקוש | סה"כ צריכה בקוט"ש | שפל | גבע | פסגה |
|-----------|-------------------|---------|---------|----------|
| 3.56 | 702.60 | 211.30 | 93.60 | 397.70 |
| | 292.09 ₪ | 68.71 ₪ | 36.62 ₪ | 186.76 ₪ |

סה"כ צריכה
 סה"כ לתשלום

| | | |
|----------|-------------|--------------|
| 188.00 ₪ | תשלום קבוע | |
| 480.09 ₪ | סה"כ לתשלום | לא כולל מע"מ |

התפלגות חיוב בש"ח לפי תעו"ז

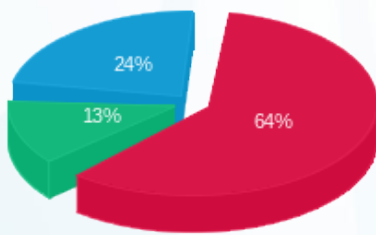

פסגה (186.76 ₪) 24%
 גבע (36.62 ₪) 13%
 שפל (68.71 ₪) 64%

הסטוריית צריכה בקוט"ש

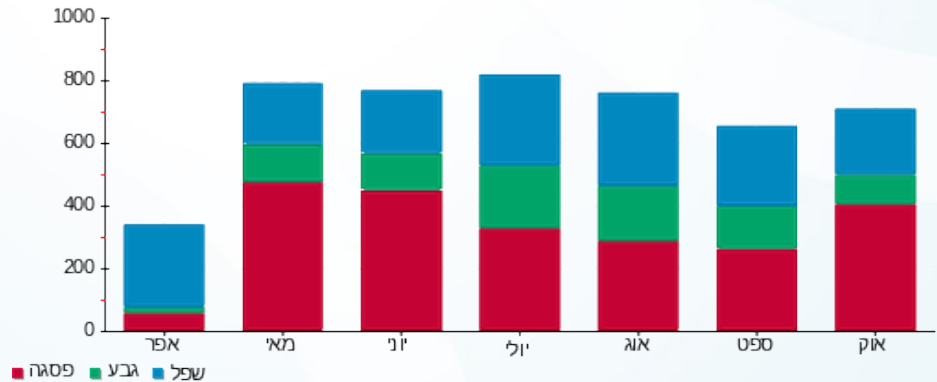

01/11/18 תאריך הפקה:
 31/10/18 תאריך קריאה נוכחית:
 01/10/18 תאריך קריאה קודמת:

שם דייר: בניין B איי.קיי.איין אדוק הולדינגס - ק.9
 שם אתר: עזריאלי חולון

לקוח/ה נכבד/ה, אנו מתכבדים להגיש את חישוב צריכת החשמל לתקופה 01/10/18 - 31/10/18:

בניין B איי.קיי.איין אדוק הולדינגס - קומה 9 - 1 - 13080929

| סוג תעריף | סוג צריכה | קריאה קודמת | קריאה נוכחית | סה"כ צריכה בקוט"ש | מחיר לקוט"ש בא"ג | סה"כ לתשלום |
|--------------------------|-----------|-------------|--------------|-------------------|------------------|-------------|
| פרטי חשבון עבור תאריכים: | | | | | | |
| 777 | פסגה | 01/10/18 | 31/10/18 | 6,116.00 | 46.96 | 2,872.07 ₪ |
| 778 | גבע | 19,656.80 | 21,225.60 | 1,568.80 | 39.12 | 613.71 ₪ |
| 779 | שפל | 47,631.20 | 51,253.60 | 3,622.40 | 32.52 | 1,178.00 ₪ |

סה"כ צריכה לדייר:

| פסגה | גבע | שפל | סה"כ צריכה בקוט"ש | שיא ביקוש |
|------------|----------|------------|-------------------|-----------|
| 6,116.00 | 1,568.80 | 3,622.40 | 11,307.20 | 35.26 |
| 2,872.07 ₪ | 613.71 ₪ | 1,178.00 ₪ | 4,663.79 ₪ | |

סה"כ צריכה
 סה"כ לתשלום

| | | |
|------------|--------------------|---------------------|
| 188.00 ₪ | תשלום קבוע | |
| 4,851.79 ₪ | סה"כ לתשלום | לא כולל מע"מ |

התפלגות חיוב בש"ח לפי תע"ז

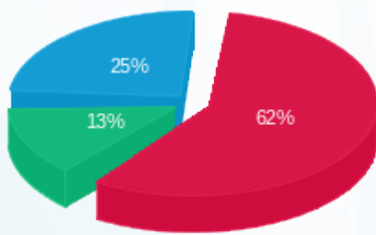

פסגה (2,872.07 ₪) 62%
 גבע (613.71 ₪) 25%
 שפל (1,178.00 ₪) 13%

הסטוריית צריכה בקוט"ש

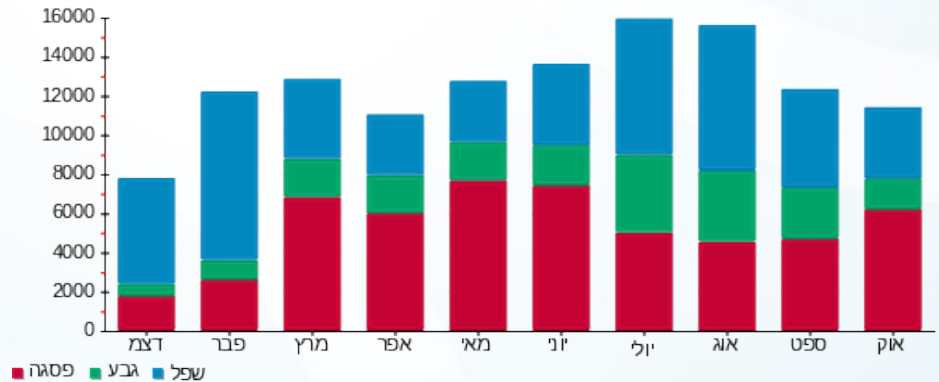

01/11/18 תאריך הפקה:
 31/10/18 תאריך קריאה נוכחית:
 01/10/18 תאריך קריאה קודמת:

שם דייר: בניין B אייל פתרונות ק.4
 שם אתר: עזריאלי חולון

לקוח/ה נכבד/ה, אנו מתכבדים להגיש את חישוב צריכת החשמל לתקופה 01/10/18 - 31/10/18:

בניין B אייל פתרונות ק. 4 - 8 - 15129207

| סוג תעריף | סוג צריכה | קריאה קודמת | קריאה נוכחית | סה"כ צריכה בקוט"ש | מחיר לקוט"ש בא"ג | סה"כ לתשלום |
|--------------------------|-----------|-------------|--------------|-------------------|------------------|-------------|
| פרטי חשבון עבור תאריכים: | | | | | | |
| 777 | פסגה | 01/10/18 | 31/10/18 | 163.40 | 46.96 | 76.73 ₪ |
| 778 | גבע | 85.50 | 87.00 | 1.50 | 39.12 | 0.59 ₪ |
| 779 | שפל | 89.20 | 93.50 | 4.30 | 32.52 | 1.40 ₪ |

סה"כ צריכה לדייר:

| פסגה | גבע | שפל | סה"כ צריכה בקוט"ש | שיא ביקוש |
|---------|--------|--------|-------------------|-----------|
| 163.40 | 1.50 | 4.30 | 169.20 | 1.64 |
| 76.73 ₪ | 0.59 ₪ | 1.40 ₪ | 78.72 ₪ | |

סה"כ צריכה
 סה"כ לתשלום

| | | |
|----------|--------------------|---------------------|
| 188.00 ₪ | תשלום קבוע | |
| 266.72 ₪ | סה"כ לתשלום | לא כולל מע"מ |

התפלגות חיוב בש"ח לפי תע"ז

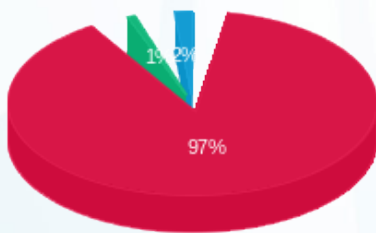

פסגה (76.73 ₪) 97%
 גבע (0.59 ₪) 1.29%
 שפל (1.40 ₪) 1.40%

הסטוריית צריכה בקוט"ש

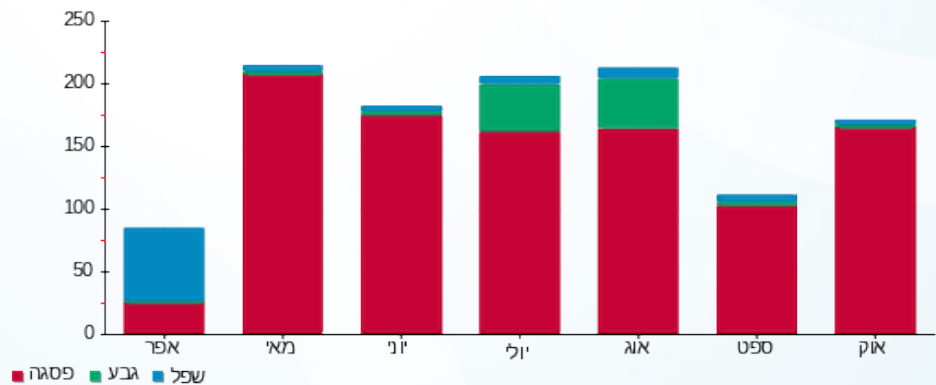



01/11/18 תאריך הפקה:
 31/10/18 תאריך קריאה נוכחית:
 01/10/18 תאריך קריאה קודמת:

שם דייר: בניין B אייל פתרונות תוכנה ק.4
 שם אתר: עזריאלי חולון

לקוח/ה נכבד/ה, אנו מתכבדים להגיש את חישוב צריכת החשמל לתקופה 01/10/18 - 31/10/18:

בניין B אייל פתרונות תוכנה ק. 4 - 5 - 15129207

| סוג תעריף | סוג צריכה | קריאה קודמת | קריאה נוכחית | סה"כ צריכה בקוט"ש | מחיר לקוט"ש בא"ג | סה"כ לתשלום |
|--------------------------|-----------|-------------|--------------|-------------------|------------------|-------------|
| פרטי חשבון עבור תאריכים: | | | | | | |
| 777 | פסגה | 01/10/18 | 31/10/18 | 1,068.80 | 46.96 | 501.91 ₪ |
| 778 | גבע | 1,645.80 | 1,806.50 | 160.70 | 39.12 | 62.87 ₪ |
| 779 | שפל | 3,241.60 | 3,570.70 | 329.10 | 32.52 | 107.02 ₪ |

סה"כ צריכה לדייר:

| פסגה | גבע | שפל | סה"כ צריכה בקוט"ש | שיא ביקוש |
|----------|---------|----------|-------------------|-----------|
| 1,068.80 | 160.70 | 329.10 | 1,558.60 | 6.54 |
| ₪ 501.91 | ₪ 62.87 | ₪ 107.02 | ₪ 671.80 | |

סה"כ צריכה
 סה"כ לתשלום

| | | |
|----------|-------------|--------------|
| 188.00 ₪ | תשלום קבוע | |
| 859.80 ₪ | סה"כ לתשלום | לא כולל מע"מ |

התפלגות חיוב בש"ח לפי תע"ז

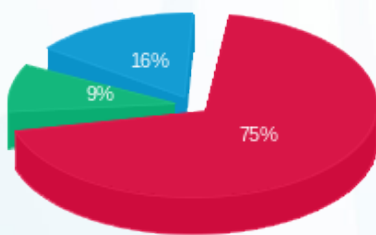

פסגה (₪ 501.91)
 גבע (₪ 62.87)
 שפל (₪ 107.02)

הסטוריית צריכה בקוט"ש

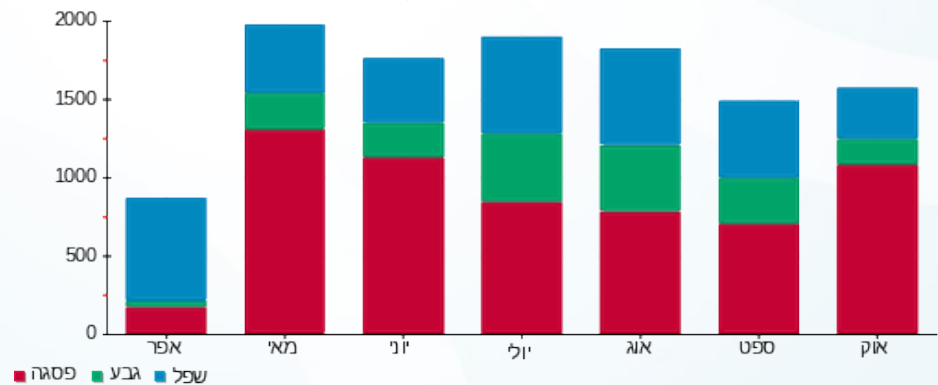



01/11/18 תאריך הפקדה:
 31/10/18 תאריך קריאה נוכחית:
 01/10/18 תאריך קריאה קודמת:

שם דייר: בניין B איתי לייסר ק. 3
 שם אתר: עזריאלי חולון

לקוח/ה נכבד/ה, אנו מתכבדים להגיש את חישוב צריכת החשמל לתקופה 01/10/18 - 31/10/18:

בניין B איתי לייסר ק. 3 - 7 - 13080929

| סוג תעריף | סוג צריכה | קריאה קודמת | קריאה נוכחית | סה"כ צריכה בקוט"ש | מחיר לקוט"ש בא"ג | סה"כ לתשלום |
|--------------------------|-----------|-------------|--------------|-------------------|------------------|-------------|
| פרטי חשבון עבור תאריכים: | | | | | | |
| 777 | פסגה | 01/10/18 | 31/10/18 | 654.50 | 46.96 | 307.35 ₪ |
| 778 | גבע | 923.30 | 999.20 | 75.90 | 39.12 | 29.69 ₪ |
| 779 | שפל | 1,594.10 | 1,596.90 | 2.80 | 32.52 | 0.91 ₪ |

סה"כ צריכה לדייר:

| פסגה | גבע | שפל | סה"כ צריכה בקוט"ש | שיא ביקוש |
|----------|---------|--------|-------------------|-----------|
| 654.50 | 75.90 | 2.80 | 733.20 | 6.31 |
| ₪ 307.35 | ₪ 29.69 | ₪ 0.91 | ₪ 337.96 | |

סה"כ צריכה
 סה"כ לתשלום

| | | |
|----------|--------------------|---------------------|
| 188.00 ₪ | תשלום קבוע | |
| 525.96 ₪ | סה"כ לתשלום | לא כולל מע"מ |

התפלגות חיוב בש"ח לפי תעו"ז

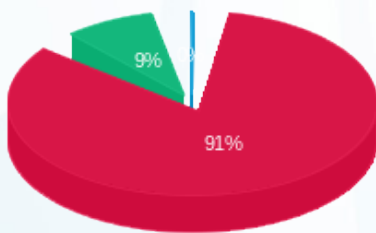

פסגה (₪ 307.35) 91%
 גבע (₪ 29.69) 9%
 שפל (₪ 0.91) 0%

הסטוריית צריכה בקוט"ש

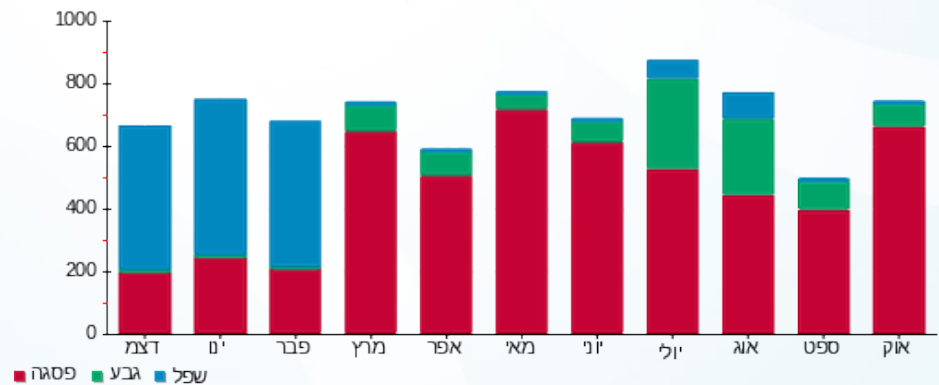

01/11/18 תאריך הפקה:
 31/10/18 תאריך קריאה נוכחית:
 01/10/18 תאריך קריאה קודמת:

שם דייר: בניין B אמריקן לייזר ק. 3
 שם אתר: עזריאלי חולון

לקוח/ה נכבד/ה, אנו מתכבדים להגיש את חישוב צריכת החשמל לתקופה 01/10/18 - 31/10/18:

בניין B אמריקן לייזר ק. 3 - 4 - 13080929

| סוג תעריף | סוג צריכה | קריאה קודמת | קריאה נוכחית | סה"כ צריכה בקוט"ש | מחיר לקוט"ש בא"ג | סה"כ לתשלום |
|--------------------------|-----------|-------------|--------------|-------------------|------------------|-------------|
| פרטי חשבון עבור תאריכים: | | | | | | |
| 777 | פסגה | 01/10/18 | 31/10/18 | 837.40 | 46.96 | 393.24 ₪ |
| 778 | גבע | 2,282.80 | 2,467.80 | 185.00 | 39.12 | 72.37 ₪ |
| 779 | שפל | 3,727.00 | 3,943.30 | 216.30 | 32.52 | 70.34 ₪ |

סה"כ צריכה לדייר:

| פסגה | גבע | שפל | סה"כ צריכה בקוט"ש | שיא ביקוש |
|----------|---------|---------|-------------------|-----------|
| 837.40 | 185.00 | 216.30 | 1,238.70 | 6.88 |
| ₪ 393.24 | ₪ 72.37 | ₪ 70.34 | ₪ 535.96 | |

סה"כ צריכה
 סה"כ לתשלום

| | |
|--------------|-------------|
| 188.00 ₪ | תשלום קבוע |
| 723.96 ₪ | סה"כ לתשלום |
| לא כולל מע"מ | |

התפלגות חיוב בש"ח לפי תע"ז

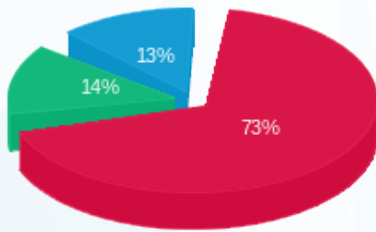

פסגה (₪ 393.24) 73%
 גבע (₪ 72.37) 14%
 שפל (₪ 70.34) 13%

הסטוריית צריכה בקוט"ש

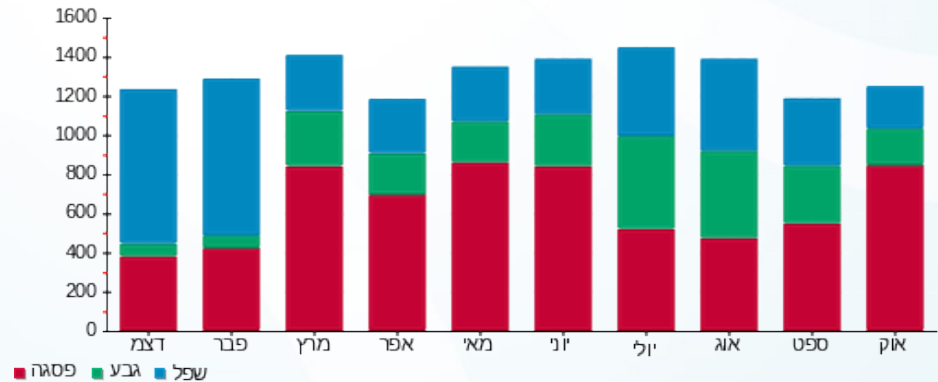

01/11/18 תאריך הפקה:
 31/10/18 תאריך קריאה נוכחית:
 01/10/18 תאריך קריאה קודמת:

שם דייר: בניין B אס טי ג'י STG
 שם אתר: עזריאלי חולון

לקוח/ה נכבד/ה, אנו מתכבדים להגיש את חישוב צריכת החשמל לתקופה 01/10/18 - 31/10/18:

בניין B אס טי ג'י 7 - 13044076 - STG

| סוג תעריף | סוג צריכה | קריאה קודמת | קריאה נוכחית | סה"כ צריכה בקוט"ש | מחיר לקוט"ש בא"ג | סה"כ לתשלום |
|--------------------------|-----------|-------------|--------------|-------------------|------------------|-------------|
| פרטי חשבון עבור תאריכים: | | | | | | |
| 777 | פסגה | 01/10/18 | 31/10/18 | 1,293.90 | 46.96 | 607.62 ₪ |
| 778 | גבע | 2,215.40 | 2,360.00 | 144.60 | 39.12 | 56.57 ₪ |
| 779 | שפל | 6,839.50 | 7,167.70 | 328.20 | 32.52 | 106.73 ₪ |

סה"כ צריכה לדייר:

| פסגה | גבע | שפל | סה"כ צריכה בקוט"ש | שיא ביקוש |
|----------|---------|----------|-------------------|-----------|
| 1,293.90 | 144.60 | 328.20 | 1,766.70 | 8.04 |
| 607.62 ₪ | 56.57 ₪ | 106.73 ₪ | 770.91 ₪ | |

סה"כ צריכה
 סה"כ לתשלום

| | | |
|----------|--------------------|---------------------|
| 188.00 ₪ | תשלום קבוע | |
| 958.91 ₪ | סה"כ לתשלום | לא כולל מע"מ |

התפלגות חיוב בש"ח לפי תעו"ז

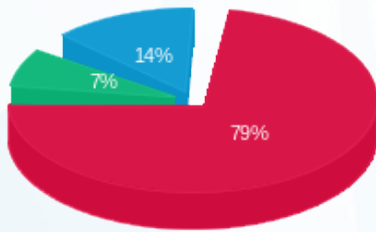

פסגה (607.62 ₪) 79%
 גבע (56.57 ₪) 14%
 שפל (106.73 ₪) 7%

הסטוריית צריכה בקוט"ש

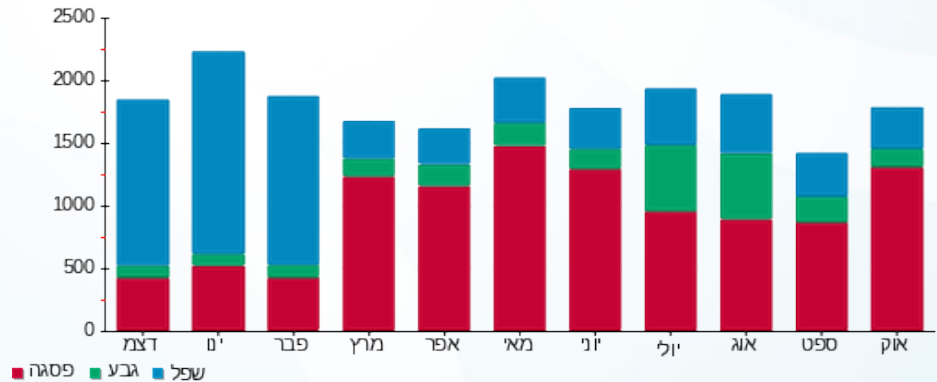



01/11/18 תאריך הפקה:
 31/10/18 תאריך קריאה נוכחית:
 01/10/18 תאריך קריאה קודמת:

שם דייר: בניין B אפצי פתרונות כח ישראל ק.4
 שם אתר: עזריאלי חולון

לקוח/ה נכבד/ה, אנו מתכבדים להגיש את חישוב צריכת החשמל לתקופה 01/10/18 - 31/10/18:

בניין B אפצי פתרונות כח ישראל ק.4 - 6 - 15129207

| סוג תעריף | סוג צריכה | קריאה קודמת | קריאה נוכחית | סה"כ צריכה בקוט"ש | מחיר לקוט"ש בא"ג | סה"כ לתשלום |
|--------------------------|-----------|-------------|--------------|-------------------|------------------|-------------|
| פרטי חשבון עבור תאריכים: | | | | | | |
| 777 | פסגה | 01/10/18 | 31/10/18 | 623.30 | 46.96 | 292.70 ₪ |
| 778 | גבע | 716.80 | 832.00 | 115.20 | 39.12 | 45.07 ₪ |
| 779 | שפל | 1,643.10 | 1,951.50 | 308.40 | 32.52 | 100.29 ₪ |

סה"כ צריכה לדייר:

| פסגה | גבע | שפל | סה"כ צריכה בקוט"ש | שיא ביקוש |
|----------|---------|----------|-------------------|-----------|
| 623.30 | 115.20 | 308.40 | 1,046.90 | 5.12 |
| 292.70 ₪ | 45.07 ₪ | 100.29 ₪ | 438.06 ₪ | |

סה"כ צריכה
 סה"כ לתשלום

| | |
|----------|-------------|
| 188.00 ₪ | תשלום קבוע |
| 626.06 ₪ | סה"כ לתשלום |

לא כולל מע"מ

התפלגות חיוב בש"ח לפי תעו"ז

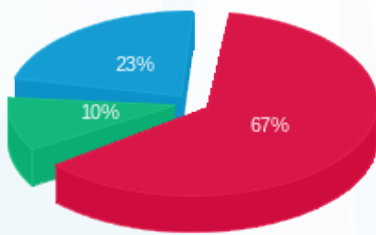

פסגה (292.70 ₪) 67%
 גבע (45.07 ₪) 10%
 שפל (100.29 ₪) 23%

הסטוריית צריכה בקוט"ש

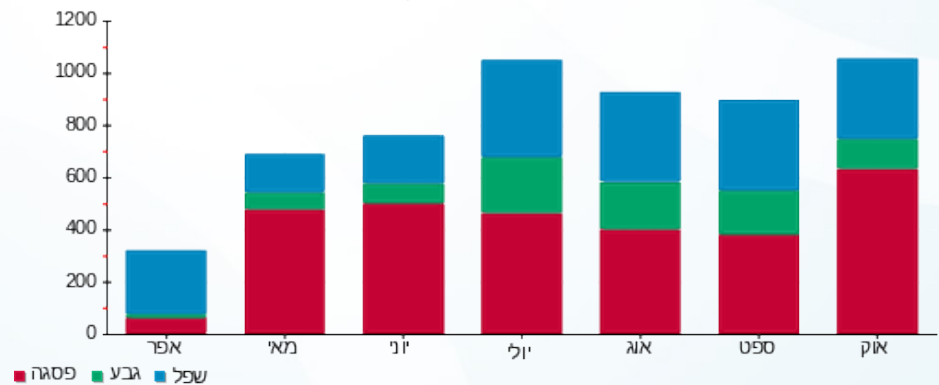

01/11/18 תאריך הפקה:
 31/10/18 תאריך קריאה נוכחית:
 01/10/18 תאריך קריאה קודמת:

שם דייר: בניין B אפרת פקץ- מכון מסלול ק. 3
 שם אתר: עזריאלי חולון

לקוח/ה נכבד/ה, אנו מתכבדים להגיש את חישוב צריכת החשמל לתקופה 01/10/18 - 31/10/18:

בניין B אפרת פקץ- מכון מסלול ק. 3 - 6 - 13080929

| סוג תעריף | סוג צריכה | קריאה קודמת | קריאה נוכחית | סה"כ צריכה בקוט"ש | מחיר לקוט"ש בא"ג | סה"כ לתשלום |
|--------------------------|-----------|-------------|--------------|-------------------|------------------|-------------|
| פרטי חשבון עבור תאריכים: | | | | | | |
| 777 | פסגה | 01/10/18 | 31/10/18 | 858.50 | 46.96 | 403.15 ₪ |
| 778 | גבע | 1,948.30 | 2,118.50 | 170.20 | 39.12 | 66.58 ₪ |
| 779 | שפל | 1,401.50 | 1,451.80 | 50.30 | 32.52 | 16.36 ₪ |

סה"כ צריכה לדייר:

| פסגה | גבע | שפל | סה"כ צריכה בקוט"ש | שיא ביקוש |
|----------|---------|---------|-------------------|-----------|
| 858.50 | 170.20 | 50.30 | 1,079.00 | 6.22 |
| 403.15 ₪ | 66.58 ₪ | 16.36 ₪ | 486.09 ₪ | |

סה"כ צריכה
 סה"כ לתשלום

| | |
|--------------|-------------|
| 188.00 ₪ | תשלום קבוע |
| 674.09 ₪ | סה"כ לתשלום |
| לא כולל מע"מ | |

התפלגות חיוב בש"ח לפי תעו"ז

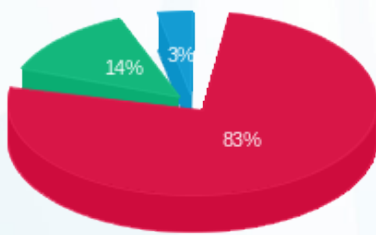

פסגה (403.15 ₪) 83%
 גבע (66.58 ₪) 14%
 שפל (16.36 ₪) 3%

הסטוריית צריכה בקוט"ש

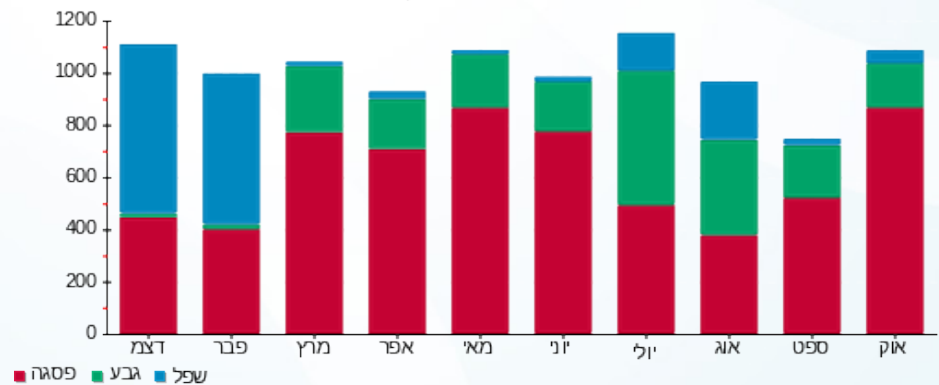



01/11/18 תאריך הפקה:
 31/10/18 תאריך קריאה נוכחית:
 01/10/18 תאריך קריאה קודמת:

שם דייר: בניין B ארט סיס
 שם אתר: עזריאלי חולון

לקוח/ה נכבד/ה, אנו מתכבדים להגיש את חישוב צריכת החשמל לתקופה 01/10/18 - 31/10/18:

בניין B ארט סיס - 5 - 13044066

| סוג תעריף | סוג צריכה | קריאה קודמת | קריאה נוכחית | סה"כ צריכה בקוט"ש | מחיר לקוט"ש בא"ג | סה"כ לתשלום |
|--------------------------|-----------|-------------|--------------|-------------------|------------------|-------------|
| פרטי חשבון עבור תאריכים: | | | | | | |
| 777 | פסגה | 01/10/18 | 31/10/18 | 716.80 | 46.96 | 336.61 ₪ |
| 778 | גבע | 1,163.20 | 1,240.30 | 77.10 | 39.12 | 30.16 ₪ |
| 779 | שפל | 3,104.20 | 3,269.70 | 165.50 | 32.52 | 53.82 ₪ |

סה"כ צריכה לדייר:

| פסגה | גבע | שפל | סה"כ צריכה בקוט"ש | שיא ביקוש |
|----------|---------|---------|-------------------|-----------|
| 716.80 | 77.10 | 165.50 | 959.40 | 3.99 |
| 336.61 ₪ | 30.16 ₪ | 53.82 ₪ | 420.59 ₪ | |

סה"כ צריכה
 סה"כ לתשלום

| | | |
|----------|-------------|--------------|
| 34.00 ₪ | תשלום קבוע | |
| 454.59 ₪ | סה"כ לתשלום | לא כולל מע"מ |

התפלגות חיוב בש"ח לפי תעו"ז

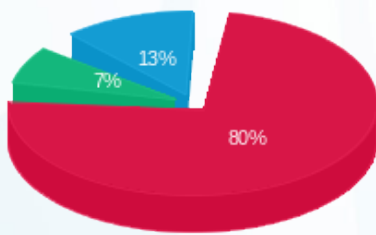

פסגה (336.61 ₪) 80%
 גבע (30.16 ₪) 7%
 שפל (53.82 ₪) 13%

הסטוריית צריכה בקוט"ש

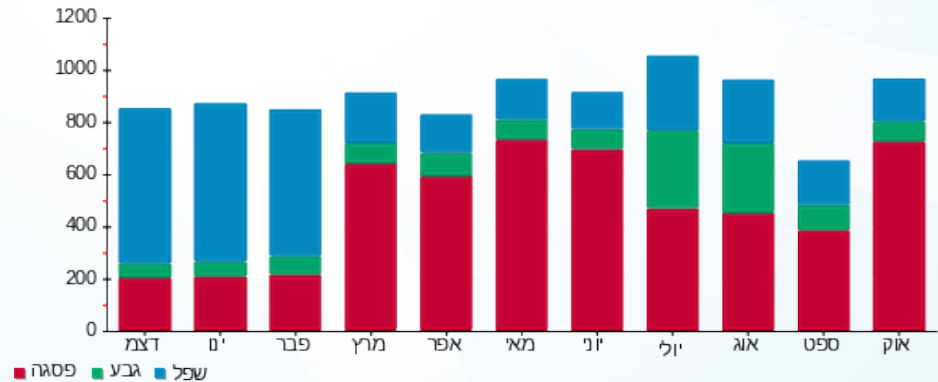



01/11/18 תאריך הפקה:
 31/10/18 תאריך קריאה נוכחית:
 01/10/18 תאריך קריאה קודמת:

שם דייר: בניין B בונה התיכון 5.ק
 שם אתר: עזריאלי חולון

לקוח/ה נכבד/ה, אנו מתכבדים להגיש את חישוב צריכת החשמל לתקופה 01/10/18 - 31/10/18:

בניין B בונה התיכון ק. 5 - 14 - 15129207

| סוג תעריף | סוג צריכה | קריאה קודמת | קריאה נוכחית | סה"כ צריכה בקוט"ש | מחיר לקוט"ש בא"ג | סה"כ לתשלום |
|--------------------------|-----------|-------------|--------------|-------------------|------------------|-------------|
| פרטי חשבון עבור תאריכים: | | | | | | |
| 777 | פסגה | 01/10/18 | 31/10/18 | 2,510.20 | 46.96 | 1,178.79 ₪ |
| 778 | גבע | 3,430.40 | 3,796.20 | 365.80 | 39.12 | 143.10 ₪ |
| 779 | שפל | 6,466.40 | 7,375.00 | 908.60 | 32.52 | 295.48 ₪ |

סה"כ צריכה לדייר:

| פסגה | גבע | שפל | סה"כ צריכה בקוט"ש | שיא ביקוש |
|------------|----------|----------|-------------------|-----------|
| 2,510.20 | 365.80 | 908.60 | 3,784.60 | 13.24 |
| 1,178.79 ₪ | 143.10 ₪ | 295.48 ₪ | 1,617.37 ₪ | |

סה"כ צריכה
 סה"כ לתשלום

| | | |
|------------|-------------|--------------|
| 188.00 ₪ | תשלום קבוע | |
| 1,805.37 ₪ | סה"כ לתשלום | לא כולל מע"מ |

התפלגות חיוב בש"ח לפי תעו"ז

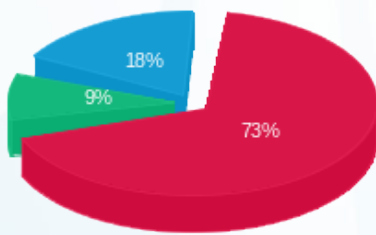

פסגה (1,178.79 ₪) 73%
 גבע (143.10 ₪) 18%
 שפל (295.48 ₪) 9%

הסטוריית צריכה בקוט"ש

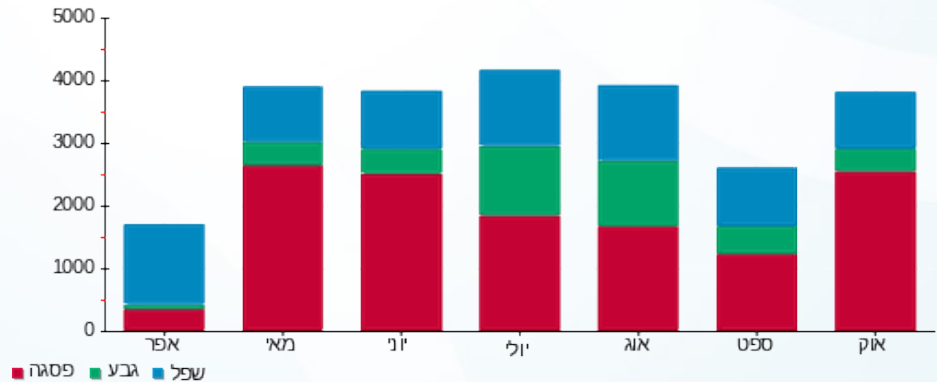



01/11/18 תאריך הפקה:
 31/10/18 תאריך קריאה נוכחית:
 01/10/18 תאריך קריאה קודמת:

שם דייר: בנין B בר אירי אוסקר ווילד
 שם אתר: עזריאלי חולון

לקוח/ה נכבד/ה, אנו מתכבדים להגיש את חישוב צריכת החשמל לתקופה 01/10/18 - 31/10/18:

בנין B בר אירי אוסקר ווילד - 13080904 - 9

| סוג תעריף | סוג צריכה | קריאה קודמת | קריאה נוכחית | סה"כ צריכה בקוט"ש | מחיר לקוט"ש בא"ג | סה"כ לתשלום |
|--------------------------|-----------|-------------|--------------|-------------------|------------------|-------------|
| פרטי חשבון עבור תאריכים: | | | | | | |
| 777 | פסגה | 01/10/18 | 31/10/18 | 6,471.60 | 46.96 | 3,039.06 ₪ |
| 778 | גבע | 24,265.60 | 26,796.20 | 2,530.60 | 39.12 | 989.97 ₪ |
| 779 | שפל | 62,965.40 | 67,242.80 | 4,277.40 | 32.52 | 1,391.01 ₪ |

סה"כ צריכה לדייר:

| פסגה | גבע | שפל | סה"כ צריכה בקוט"ש | שיא ביקוש |
|------------|----------|------------|-------------------|-----------|
| 6,471.60 | 2,530.60 | 4,277.40 | 13,279.60 | 44.01 |
| ₪ 3,039.06 | ₪ 989.97 | ₪ 1,391.01 | ₪ 5,420.04 | |

סה"כ צריכה
 סה"כ לתשלום

| | | |
|------------|-------------|--------------|
| ₪ 188.00 | תשלום קבוע | |
| ₪ 5,608.04 | סה"כ לתשלום | לא כולל מע"מ |

התפלגות חיוב בש"ח לפי תע"ז

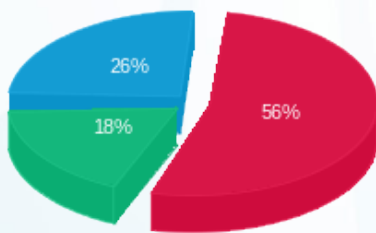

פסגה (₪ 3,039.06) 26%
 גבע (₪ 989.97) 18%
 שפל (₪ 1,391.01) 56%

הסטוריית צריכה בקוט"ש

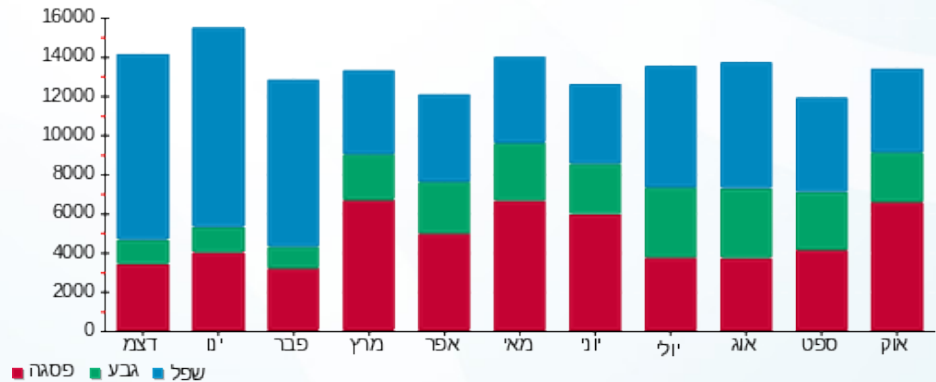



01/11/18 תאריך הפקה:
 31/10/18 תאריך קריאה נוכחית:
 01/10/18 תאריך קריאה קודמת:

שם דייר: בניין B גרנטור ק.1
 שם אתר: עזריאלי חולון

לקוח/ה נכבד/ה, אנו מתכבדים להגיש את חישוב צריכת החשמל לתקופה 01/10/18 - 31/10/18:

בניין B גרנטור ק.1 - 8 - 13044082

| סוג תעריף | סוג צריכה | קריאה קודמת | קריאה נוכחית | סה"כ צריכה בקוט"ש | מחיר לקוט"ש בא"ג | סה"כ לתשלום |
|--------------------------|-----------|-------------|--------------|-------------------|------------------|-------------|
| פרטי חשבון עבור תאריכים: | | | | | | |
| 777 | פסגה | 01/10/18 | 31/10/18 | 0.00 | 46.96 | 0.00 ₪ |
| 778 | גבע | 5.60 | 5.60 | 0.00 | 39.12 | 0.00 ₪ |
| 779 | שפל | 0.00 | 36.40 | 36.40 | 32.52 | 11.84 ₪ |

סה"כ צריכה לדייר:

| פסגה | גבע | שפל | סה"כ צריכה בקוט"ש | שיא ביקוש |
|--------|--------|---------|-------------------|-----------|
| 0.00 | 0.00 | 36.40 | 36.40 | 6.61 |
| 0.00 ₪ | 0.00 ₪ | 11.84 ₪ | 11.84 ₪ | |

סה"כ צריכה
 סה"כ לתשלום

| | |
|----------|-------------|
| 188.00 ₪ | תשלום קבוע |
| 199.84 ₪ | סה"כ לתשלום |

לא כולל מע"מ

התפלגות חיוב בש"ח לפי תעו"ז



פסגה (0.00 ₪)
 גבע (0.00 ₪)
 שפל (11.84 ₪)

הסטוריית צריכה בקוט"ש

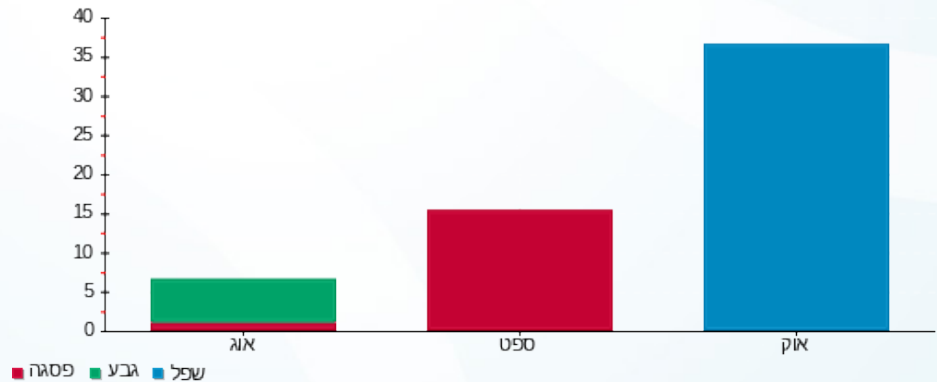



01/11/18 תאריך הפקה:
 31/10/18 תאריך קריאה נוכחית:
 01/10/18 תאריך קריאה קודמת:

שם דייר: בניין B הופמן ק. 5
 שם אתר: עזריאלי חולון

לקוח/ה נכבד/ה, אנו מתכבדים להגיש את חישוב צריכת החשמל לתקופה 01/10/18 - 31/10/18:

בניין B הופמן ק. 5 - 13 - 13080929

| סוג תעריף | סוג צריכה | קריאה קודמת | קריאה נוכחית | סה"כ צריכה בקוט"ש | מחיר לקוט"ש בא"ג | סה"כ לתשלום |
|--------------------------|-----------|-------------|--------------|-------------------|------------------|-------------|
| פרטי חשבון עבור תאריכים: | | | | | | |
| 777 | פסגה | 01/10/18 | 31/10/18 | 2,918.40 | 46.96 | 1,370.48 ₪ |
| 778 | גבע | 5,703.40 | 6,158.80 | 455.40 | 39.12 | 178.15 ₪ |
| 779 | שפל | 12,548.00 | 13,597.00 | 1,049.00 | 32.52 | 341.13 ₪ |

סה"כ צריכה לדייר:

| פסגה | גבע | שפל | סה"כ צריכה בקוט"ש | שיא ביקוש |
|------------|----------|----------|-------------------|-----------|
| 2,918.40 | 455.40 | 1,049.00 | 4,422.80 | 14.85 |
| 1,370.48 ₪ | 178.15 ₪ | 341.13 ₪ | 1,889.77 ₪ | |

סה"כ צריכה
 סה"כ לתשלום

| | |
|------------|-------------|
| 188.00 ₪ | תשלום קבוע |
| 2,077.77 ₪ | סה"כ לתשלום |

לא כולל מע"מ

התפלגות חיוב בש"ח לפי תע"ז

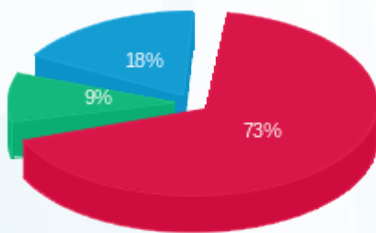

פסגה (1,370.48 ₪) 73%
 גבע (178.15 ₪) 18%
 שפל (341.13 ₪) 9%

הסטוריית צריכה בקוט"ש

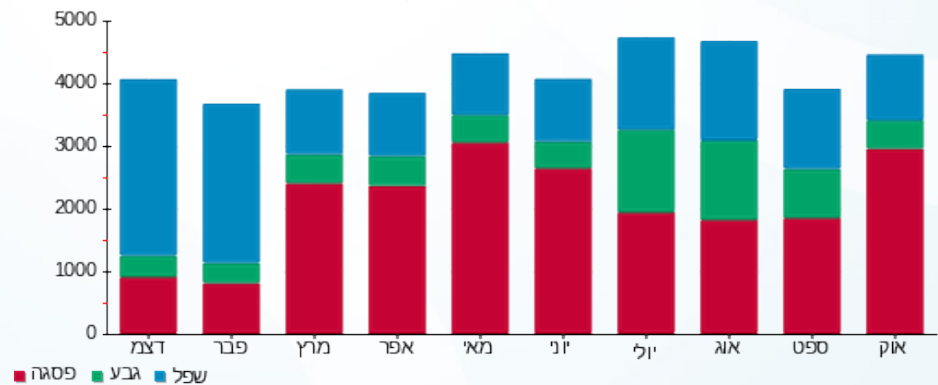



01/11/18 תאריך הפקה:
 31/10/18 תאריך קריאה נוכחית:
 01/10/18 תאריך קריאה קודמת:

שם דייר: בניין B ווישי VGP ק.6
 שם אתר: עזריאלי חולון

לקוח/ה נכבד/ה, אנו מתכבדים להגיש את חישוב צריכת החשמל לתקופה 01/10/18 - 31/10/18:

בניין B ווישי VGP ק. 6 - 11 - 15129207

| סוג תעריף | סוג צריכה | קריאה קודמת | קריאה נוכחית | סה"כ צריכה בקוט"ש | מחיר לקוט"ש בא"ג | סה"כ לתשלום |
|--------------------------|-----------|-------------|--------------|-------------------|------------------|-------------|
| פרטי חשבון עבור תאריכים: | | | | | | |
| 777 | פסגה | 01/10/18 | 31/10/18 | 4,834.40 | 46.96 | 2,270.23 ₪ |
| 778 | גבע | 4,540.00 | 4,643.20 | 103.20 | 39.12 | 40.37 ₪ |
| 779 | שפל | 3,562.40 | 3,903.20 | 340.80 | 32.52 | 110.83 ₪ |

סה"כ צריכה לדייר:

| פסגה | גבע | שפל | סה"כ צריכה בקוט"ש | שיא ביקוש |
|------------|---------|----------|-------------------|-----------|
| 4,834.40 | 103.20 | 340.80 | 5,278.40 | 28.71 |
| 2,270.23 ₪ | 40.37 ₪ | 110.83 ₪ | 2,421.43 ₪ | |

סה"כ צריכה
 סה"כ לתשלום

| | | |
|------------|-------------|--------------|
| 188.00 ₪ | תשלום קבוע | |
| 2,609.43 ₪ | סה"כ לתשלום | לא כולל מע"מ |

התפלגות חיוב בש"ח לפי תעו"ז

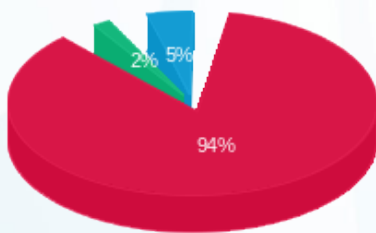

פסגה (2,270.23 ₪) 94%
 גבע (40.37 ₪) 5%
 שפל (110.83 ₪) 2%

הסטוריית צריכה בקוט"ש

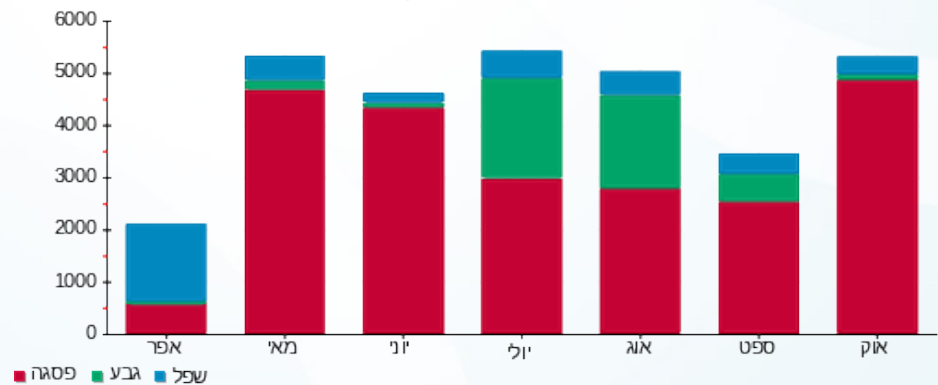



01/11/18 תאריך הפקה:
 31/10/18 תאריך קריאה נוכחית:
 01/10/18 תאריך קריאה קודמת:

שם דייר: בניין B זיילינקס
 שם אתר: עזריאלי חולון

לקוח/ה נכבד/ה, אנו מתכבדים להגיש את חישוב צריכת החשמל לתקופה 01/10/18 - 31/10/18:

בניין B זיילינקס - 12 - 13080929

| סה"כ לתשלום | מחיר לקוט"ש בא"ג | סה"כ צריכה בקוט"ש | קריאה נוכחית | קריאה קודמת | סוג צריכה | סוג תעריף |
|-------------|------------------|-------------------|--------------|-------------|-----------|--------------------------|
| | | | 31/10/18 | 01/10/18 | | פרטי חשבון עבור תאריכים: |
| ₪ 495.05 | 46.96 | 1,054.20 | 7,666.60 | 6,612.40 | פסגה | 777 |
| ₪ 72.76 | 39.12 | 186.00 | 2,305.60 | 2,119.60 | גבע | 778 |
| ₪ 118.57 | 32.52 | 364.60 | 4,879.00 | 4,514.40 | שפל | 779 |

סה"כ צריכה לדייר:

| שיא ביקוש | סה"כ צריכה בקוט"ש | שפל | גבע | פסגה |
|-----------|-------------------|----------|---------|----------|
| 7.30 | 1,604.80 | 364.60 | 186.00 | 1,054.20 |
| | ₪ 686.38 | ₪ 118.57 | ₪ 72.76 | ₪ 495.05 |

סה"כ צריכה
 סה"כ לתשלום

| | | |
|----------|--------------------|---------------------|
| ₪ 188.00 | תשלום קבוע | |
| ₪ 874.38 | סה"כ לתשלום | לא כולל מע"מ |

התפלגות חיוב בש"ח לפי תע"ז

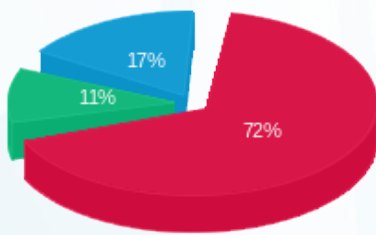

■ פסגה (₪ 495.05)
 ■ גבע (₪ 72.76)
 ■ שפל (₪ 118.57)

הסטוריית צריכה בקוט"ש

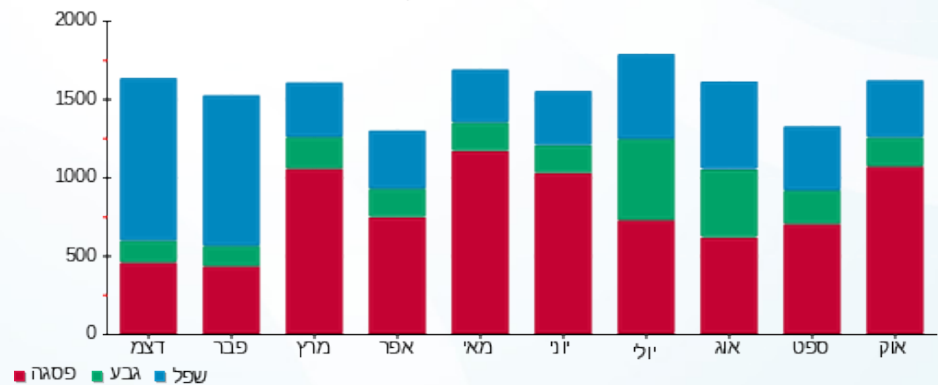

01/11/18 תאריך הפקה:
 31/10/18 תאריך קריאה נוכחית:
 01/10/18 תאריך קריאה קודמת:

שם דייר: בניין B חברת ש.ב.א קומת כניסה
 שם אתר: עזריאלי חולון

לקוח/ה נכבד/ה, אנו מתכבדים להגיש את חישוב צריכת החשמל לתקופה 01/10/18 - 31/10/18:

חברת ש.ב.א קומת כניסה בניין 1 - 16224424 - B

| סוג תעריף | סוג צריכה | קריאה קודמת | קריאה נוכחית | סה"כ צריכה בקוט"ש | מחיר לקוט"ש בא"ג | סה"כ לתשלום |
|--------------------------|-----------|-------------|--------------|-------------------|------------------|-------------|
| פרטי חשבון עבור תאריכים: | | | | | | |
| 777 | פסגה | 01/10/18 | 31/10/18 | 7,743.00 | 46.96 | 3,636.11 ₪ |
| 778 | גבע | 28,934.80 | 31,982.40 | 3,047.60 | 39.12 | 1,192.22 ₪ |
| 779 | שפל | 91,583.10 | 99,616.20 | 8,033.10 | 32.52 | 2,612.36 ₪ |

סה"כ צריכה לדייר:

| פסגה | גבע | שפל | סה"כ צריכה בקוט"ש | שיא ביקוש |
|------------|------------|------------|-------------------|-----------|
| 7,743.00 | 3,047.60 | 8,033.10 | 18,823.70 | |
| 3,636.11 ₪ | 1,192.22 ₪ | 2,612.36 ₪ | 7,440.70 ₪ | |

סה"כ צריכה
 סה"כ לתשלום

| | | |
|------------|--------------------|---------------------|
| 188.00 ₪ | תשלום קבוע | |
| 7,628.70 ₪ | סה"כ לתשלום | לא כולל מע"מ |

התפלגות חיוב בש"ח לפי תע"ז

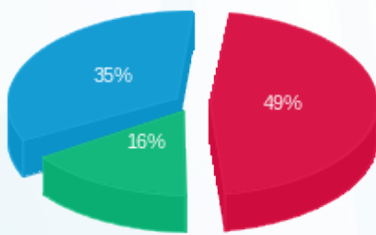

פסגה (3,636.11 ₪) 49%
 גבע (1,192.22 ₪) 16%
 שפל (2,612.36 ₪) 35%

הסטוריית צריכה בקוט"ש

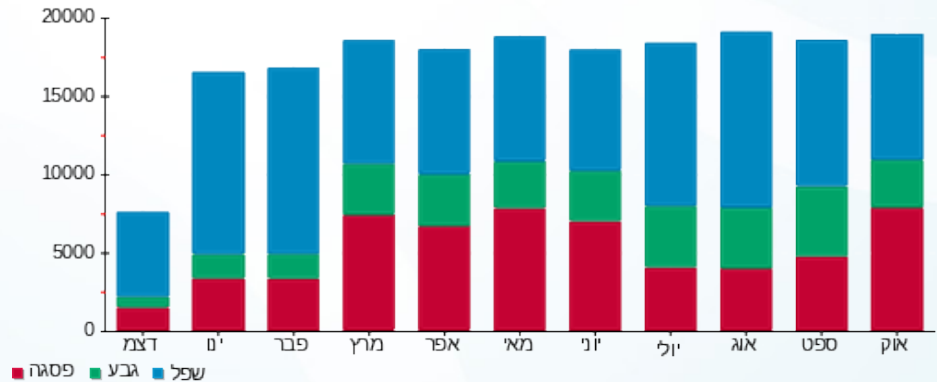



01/11/18 תאריך הפקה:
 31/10/18 תאריך קריאה נוכחית:
 01/10/18 תאריך קריאה קודמת:

שם דייר: בניין B טירן הנדסה
 שם אתר: עזריאלי חולון

לקוח/ה נכבד/ה, אנו מתכבדים להגיש את חישוב צריכת החשמל לתקופה 01/10/18 - 31/10/18:

בניין B טירן הנדסה - 1 - 15091232

| סוג תעריף | סוג צריכה | קריאה קודמת | קריאה נוכחית | סה"כ צריכה בקוט"ש | מחיר לקוט"ש בא"ג | סה"כ לתשלום |
|--------------------------|-----------|-------------|--------------|-------------------|------------------|-------------|
| פרטי חשבון עבור תאריכים: | | | | | | |
| 777 | פסגה | 01/10/18 | 31/10/18 | 741.40 | 46.96 | 348.16 ₪ |
| 778 | גבע | 838.20 | 881.00 | 42.80 | 39.12 | 16.74 ₪ |
| 779 | שפל | 2,729.40 | 2,843.40 | 114.00 | 32.52 | 37.07 ₪ |

סה"כ צריכה לדייר:

| פסגה | גבע | שפל | סה"כ צריכה בקוט"ש | שיא ביקוש |
|----------|---------|---------|-------------------|-----------|
| 741.40 | 42.80 | 114.00 | 898.20 | 5.78 |
| 348.16 ₪ | 16.74 ₪ | 37.07 ₪ | 401.98 ₪ | |

סה"כ צריכה
 סה"כ לתשלום

| | |
|----------|-------------|
| 188.00 ₪ | תשלום קבוע |
| 589.98 ₪ | סה"כ לתשלום |

לא כולל מע"מ

התפלגות חיוב בש"ח לפי תע"ז

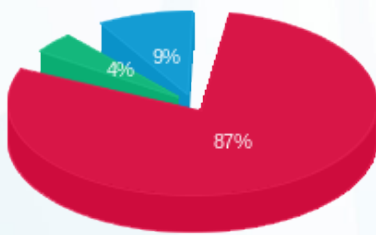

פסגה (348.16 ₪) 87%
 גבע (16.74 ₪) 9%
 שפל (37.07 ₪) 4%

הסטוריית צריכה בקוט"ש

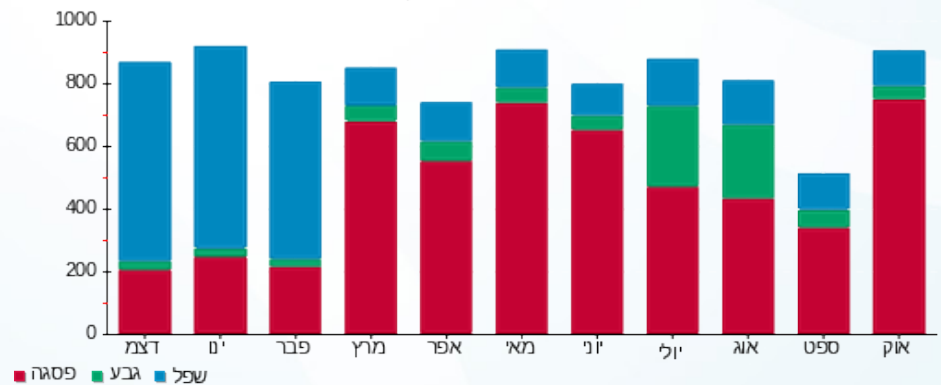



01/11/18 תאריך הפקה:
 31/10/18 תאריך קריאה נוכחית:
 01/10/18 תאריך קריאה קודמת:

שם דייר: בניין B טריין ק. 5
 שם אתר: עזריאלי חולון

לקוח/ה נכבד/ה, אנו מתכבדים להגיש את חישוב צריכת החשמל לתקופה 01/10/18 - 31/10/18:

בניין B טריין ק. 5 - 14 - 13080929

| סוג תעריף | סוג צריכה | קריאה קודמת | קריאה נוכחית | סה"כ צריכה בקוט"ש | מחיר לקוט"ש בא"ג | סה"כ לתשלום |
|--------------------------|-----------|-------------|--------------|-------------------|------------------|-------------|
| פרטי חשבון עבור תאריכים: | | | | | | |
| 777 | פסגה | 01/10/18 | 31/10/18 | 1,607.20 | 46.96 | 754.74 ₪ |
| 778 | גבע | 2,296.60 | 2,505.20 | 208.60 | 39.12 | 81.60 ₪ |
| 779 | שפל | 5,205.70 | 5,675.40 | 469.70 | 32.52 | 152.75 ₪ |

סה"כ צריכה לדייר:

| פסגה | גבע | שפל | סה"כ צריכה בקוט"ש | שיא ביקוש |
|----------|---------|----------|-------------------|-----------|
| 1,607.20 | 208.60 | 469.70 | 2,285.50 | 10.30 |
| 754.74 ₪ | 81.60 ₪ | 152.75 ₪ | 989.09 ₪ | |

סה"כ צריכה
 סה"כ לתשלום

| | | |
|------------|-------------|--------------|
| 188.00 ₪ | תשלום קבוע | |
| 1,177.09 ₪ | סה"כ לתשלום | לא כולל מע"מ |

התפלגות חיוב בש"ח לפי תע"ז

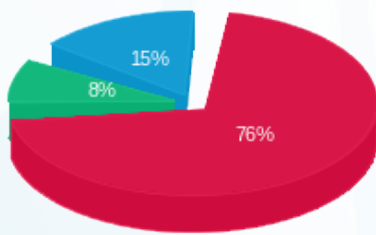

פסגה (754.74 ₪) 76%
 גבע (81.60 ₪) 15%
 שפל (152.75 ₪) 8%

הסטוריית צריכה בקוט"ש

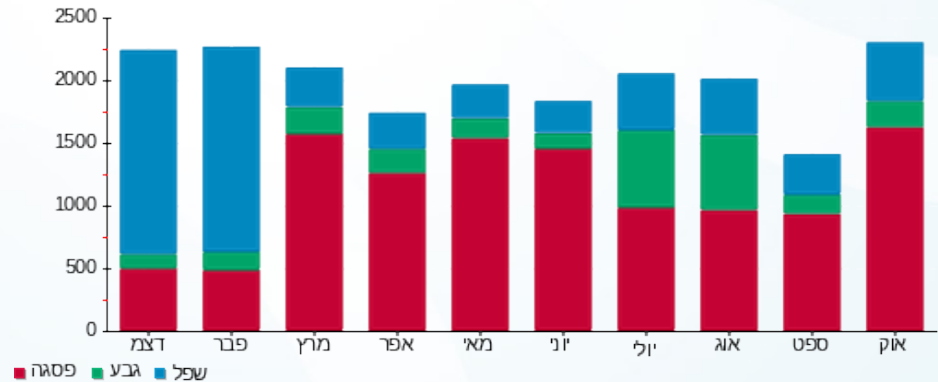



01/11/18 תאריך הפקה:
 31/10/18 תאריך קריאה נוכחית:
 01/10/18 תאריך קריאה קודמת:

שם דייר: בניין B לי מרשל ק. 3
 שם אתר: עזריאלי חולון

לקוח/ה נכבד/ה, אנו מתכבדים להגיש את חישוב צריכת החשמל לתקופה 01/10/18 - 31/10/18:

בניין B לי מרשל ק. 3 - 5 - 13080929

| סוג תעריף | סוג צריכה | קריאה קודמת | קריאה נוכחית | סה"כ צריכה בקוט"ש | מחיר לקוט"ש בא"ג | סה"כ לתשלום |
|--------------------------|-----------|-------------|--------------|-------------------|------------------|-------------|
| פרטי חשבון עבור תאריכים: | | | | | | |
| 777 | פסגה | 01/10/18 | 31/10/18 | 430.15 | 46.96 | 202.00 ₪ |
| 778 | גבע | 728.65 | 788.30 | 59.65 | 39.12 | 23.34 ₪ |
| 779 | שפל | 1,781.90 | 1,925.25 | 143.35 | 32.52 | 46.62 ₪ |

סה"כ צריכה לדייר:

| פסגה | גבע | שפל | סה"כ צריכה בקוט"ש | שיא ביקוש |
|----------|---------|---------|-------------------|-----------|
| 430.15 | 59.65 | 143.35 | 633.15 | 4.20 |
| 202.00 ₪ | 23.34 ₪ | 46.62 ₪ | 271.95 ₪ | |

סה"כ צריכה
 סה"כ לתשלום

| | | |
|----------|-------------|--------------|
| 188.00 ₪ | תשלום קבוע | |
| 459.95 ₪ | סה"כ לתשלום | לא כולל מע"מ |

התפלגות חיוב בש"ח לפי תע"ז

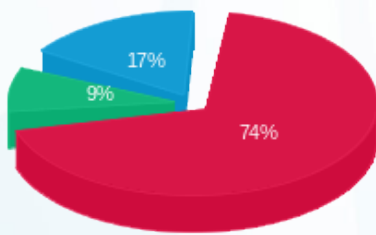

פסגה (202.00 ₪) 74%
 גבע (23.34 ₪) 9%
 שפל (46.62 ₪) 17%

הסטוריית צריכה בקוט"ש

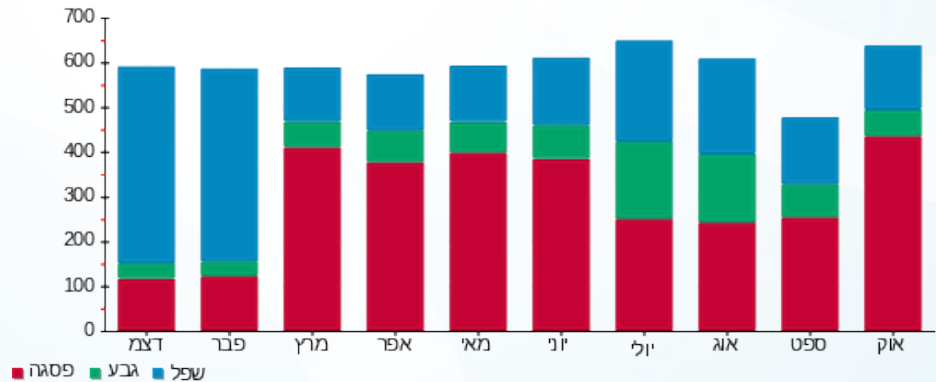

01/11/18 תאריך הפקה:
 31/10/18 תאריך קריאה נוכחית:
 01/10/18 תאריך קריאה קודמת:

שם דייר: בניין B לנבר מהנדסים 3.ק
 שם אתר: עזריאלי חולון

לקוח/ה נכבד/ה, אנו מתכבדים להגיש את חישוב צריכת החשמל לתקופה 01/10/18 - 31/10/18:

בניין B לנבר מהנדסים 3.ק - 8 - 13080929

| סוג תעריף | סוג צריכה | קריאה קודמת | קריאה נוכחית | סה"כ צריכה בקוט"ש | מחיר לקוט"ש בא"ג | סה"כ לתשלום |
|--------------------------|-----------|-------------|--------------|-------------------|------------------|-------------|
| פרטי חשבון עבור תאריכים: | | | | | | |
| 777 | פסגה | 01/10/18 | 31/10/18 | 791.30 | 46.96 | 371.59 ₪ |
| 778 | גבע | 1,683.40 | 1,804.30 | 120.90 | 39.12 | 47.30 ₪ |
| 779 | שפל | 3,790.50 | 4,094.80 | 304.30 | 32.52 | 98.96 ₪ |

סה"כ צריכה לדייר:

| פסגה | גבע | שפל | סה"כ צריכה בקוט"ש | שיא ביקוש |
|----------|---------|---------|-------------------|-----------|
| 791.30 | 120.90 | 304.30 | 1,216.50 | 5.82 |
| 371.59 ₪ | 47.30 ₪ | 98.96 ₪ | 517.85 ₪ | |

סה"כ צריכה
 סה"כ לתשלום

| | |
|--------------|-------------|
| 188.00 ₪ | תשלום קבוע |
| 705.85 ₪ | סה"כ לתשלום |
| לא כולל מע"מ | |

התפלגות חיוב בש"ח לפי תעו"ז

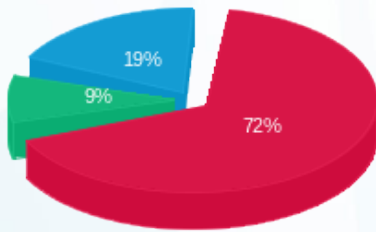

פסגה (371.59 ₪) 72%
 גבע (47.30 ₪) 19%
 שפל (98.96 ₪) 9%

הסטוריית צריכה בקוט"ש

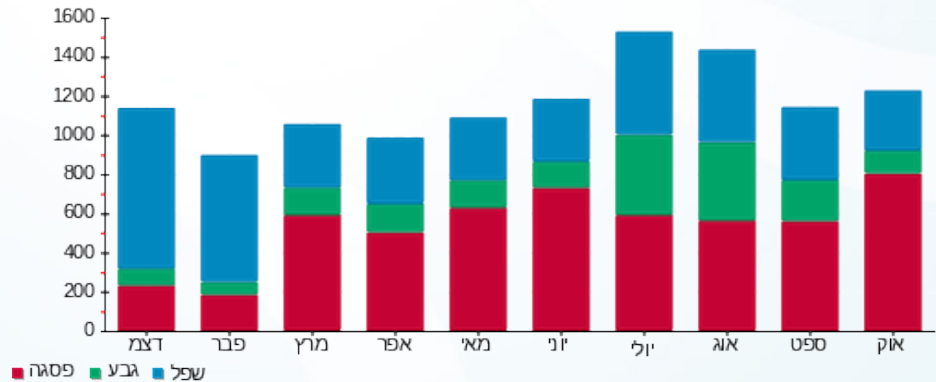

01/11/18 תאריך הפקה:
 31/10/18 תאריך קריאה נוכחית:
 01/10/18 תאריך קריאה קודמת:

שם דייר: בניין B מחלב דיין ק.4
 שם אתר: עזריאלי חולון

לקוח/ה נכבד/ה, אנו מתכבדים להגיש את חישוב צריכת החשמל לתקופה 01/10/18 - 31/10/18:

בניין B מחלב דיין ק.4 - 4 - 15129207

| סוג תעריף | סוג צריכה | קריאה קודמת | קריאה נוכחית | סה"כ צריכה בקוט"ש | מחיר לקוט"ש בא"ג | סה"כ לתשלום |
|--------------------------|-----------|-------------|--------------|-------------------|------------------|-------------|
| פרטי חשבון עבור תאריכים: | | | | | | |
| 777 | פסגה | 01/10/18 | 31/10/18 | 571.90 | 46.96 | 268.56 ₪ |
| 778 | גבע | 486.00 | 506.70 | 20.70 | 39.12 | 8.10 ₪ |
| 779 | שפל | 228.10 | 246.90 | 18.80 | 32.52 | 6.11 ₪ |

סה"כ צריכה לדייר:

| פסגה | גבע | שפל | סה"כ צריכה בקוט"ש | שיא ביקוש |
|----------|--------|--------|-------------------|-----------|
| 571.90 | 20.70 | 18.80 | 611.40 | 3.90 |
| 268.56 ₪ | 8.10 ₪ | 6.11 ₪ | 282.78 ₪ | |

סה"כ צריכה
 סה"כ לתשלום

| | | |
|----------|--------------------|---------------------|
| 188.00 ₪ | תשלום קבוע | |
| 470.78 ₪ | סה"כ לתשלום | לא כולל מע"מ |

התפלגות חיוב בש"ח לפי תעו"ז

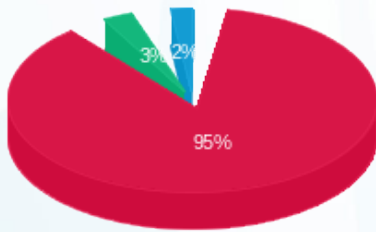

פסגה (268.56 ₪) 95%
 גבע (8.10 ₪) 3%
 שפל (6.11 ₪) 2%

הסטוריית צריכה בקוט"ש

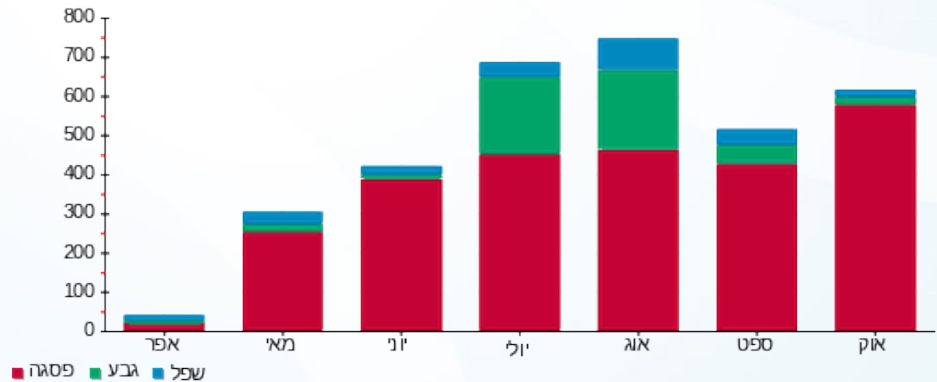



01/11/18 תאריך הפקה:
 31/10/18 תאריך קריאה נוכחית:
 01/10/18 תאריך קריאה קודמת:

שם דייר: בניין B ממתקי סיון-חנות ק.3
 שם אתר: עזריאלי חולון

לקוח/ה נכבד/ה, אנו מתכבדים להגיש את חישוב צריכת החשמל לתקופה 01/10/18 - 31/10/18:

בניין B ממתקי סיון-חנות ק.3 - 13080929

| סוג תעריף | סוג צריכה | קריאה קודמת | קריאה נוכחית | סה"כ צריכה בקוט"ש | מחיר לקוט"ש בא"ג | סה"כ לתשלום |
|--------------------------|-----------|-------------|--------------|-------------------|------------------|-------------|
| פרטי חשבון עבור תאריכים: | | | | | | |
| 777 | פסגה | 01/10/18 | 31/10/18 | 940.60 | 46.96 | 441.71 ₪ |
| 778 | גבע | 990.80 | 1,032.80 | 42.00 | 39.12 | 16.43 ₪ |
| 779 | שפל | 2,546.30 | 2,681.40 | 135.10 | 32.52 | 43.93 ₪ |

סה"כ צריכה לדייר:

| פסגה | גבע | שפל | סה"כ צריכה בקוט"ש | שיא ביקוש |
|----------|---------|---------|-------------------|-----------|
| 940.60 | 42.00 | 135.10 | 1,117.70 | 8.11 |
| ₪ 441.71 | ₪ 16.43 | ₪ 43.93 | ₪ 502.07 | |

סה"כ צריכה
 סה"כ לתשלום

| | |
|--------------|-------------|
| 188.00 ₪ | תשלום קבוע |
| 690.07 ₪ | סה"כ לתשלום |
| לא כולל מע"מ | |

התפלגות חיוב בש"ח לפי תעו"ז

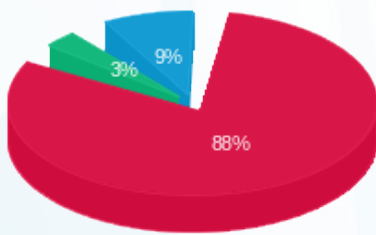

פסגה (₪ 441.71)
 גבע (₪ 16.43)
 שפל (₪ 43.93)

הסטוריית צריכה בקוט"ש

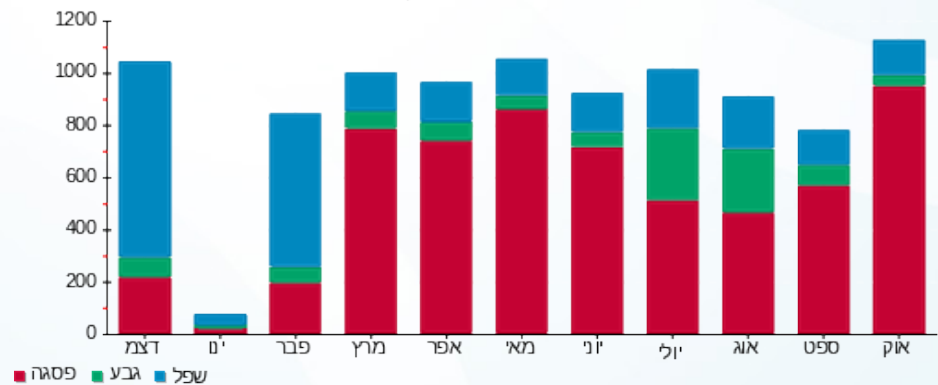



01/11/18 תאריך הפקה:
 31/10/18 תאריך קריאה נוכחית:
 01/10/18 תאריך קריאה קודמת:

שם דייר: בניין B ממתקי סיון - חנות ק.0.
 שם אתר: עזריאלי חולון

לקוח/ה נכבד/ה, אנו מתכבדים להגיש את חישוב צריכת החשמל לתקופה 01/10/18 - 31/10/18:

בניין B ממתקי סיון - חנות ק.0 - 2 - 13080904

| סוג תעריף | סוג צריכה | קריאה קודמת | קריאה נוכחית | סה"כ צריכה בקוט"ש | מחיר לקוט"ש בא"ג | סה"כ לתשלום |
|--------------------------|-----------|-------------|--------------|-------------------|------------------|-------------|
| פרטי חשבון עבור תאריכים: | | | | | | |
| 777 | פסגה | 01/10/18 | 31/10/18 | 1,366.80 | 46.96 | 641.85 ₪ |
| 778 | גבע | 4,281.90 | 4,718.20 | 436.30 | 39.12 | 170.68 ₪ |
| 779 | שפל | 10,418.70 | 11,443.60 | 1,024.90 | 32.52 | 333.30 ₪ |

סה"כ צריכה לדייר:

| פסגה | גבע | שפל | סה"כ צריכה בקוט"ש | שיא ביקוש |
|----------|----------|----------|-------------------|-----------|
| 1,366.80 | 436.30 | 1,024.90 | 2,828.00 | 7.12 |
| 641.85 ₪ | 170.68 ₪ | 333.30 ₪ | 1,145.83 ₪ | |

סה"כ צריכה
 סה"כ לתשלום

| | |
|--------------|-------------|
| 188.00 ₪ | תשלום קבוע |
| 1,333.83 ₪ | סה"כ לתשלום |
| לא כולל מע"מ | |

התפלגות חיוב בש"ח לפי תעו"ז

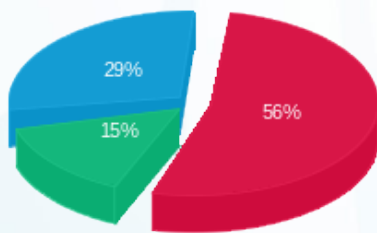

פסגה (641.85 ₪) 56%
 גבע (170.68 ₪) 29%
 שפל (333.30 ₪) 15%

הסטוריית צריכה בקוט"ש

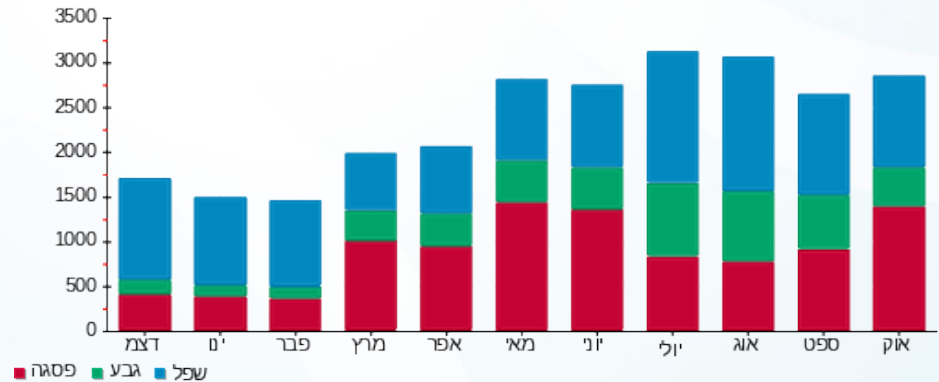

01/11/18 תאריך הפקה:
 31/10/18 תאריך קריאה נוכחית:
 01/10/18 תאריך קריאה קודמת:

שם דייר: בניין B מריליו ובניו בניין B ק.3
 שם אתר: עזריאלי חולון

לקוח/ה נכבד/ה, אנו מתכבדים להגיש את חישוב צריכת החשמל לתקופה 01/10/18 - 31/10/18:

בניין B מריליו ובניו בניין B ק.3 - 2 - 13080929

| סוג תעריף | סוג צריכה | קריאה קודמת | קריאה נוכחית | סה"כ צריכה בקוט"ש | מחיר לקוט"ש בא"ג | סה"כ לתשלום |
|--------------------------|-----------|-------------|--------------|-------------------|------------------|-------------|
| פרטי חשבון עבור תאריכים: | | | | | | |
| 777 | פסגה | 01/10/18 | 31/10/18 | 148.10 | 46.96 | 69.55 ₪ |
| 778 | גבע | 147.30 | 154.20 | 6.90 | 39.12 | 2.70 ₪ |
| 779 | שפל | 304.20 | 306.30 | 2.10 | 32.52 | 0.68 ₪ |

סה"כ צריכה לדייר:

| פסגה | גבע | שפל | סה"כ צריכה בקוט"ש | שיא ביקוש |
|---------|--------|--------|-------------------|-----------|
| 148.10 | 6.90 | 2.10 | 157.10 | 1.90 |
| 69.55 ₪ | 2.70 ₪ | 0.68 ₪ | 72.93 ₪ | |

סה"כ צריכה
 סה"כ לתשלום

| | | |
|----------|--------------------|---------------------|
| 188.00 ₪ | תשלום קבוע | |
| 260.93 ₪ | סה"כ לתשלום | לא כולל מע"מ |

התפלגות חיוב בש"ח לפי תעו"ז

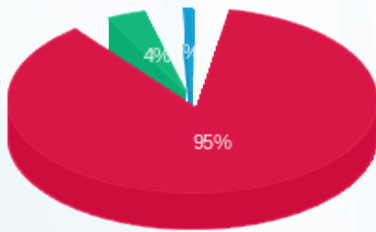

פסגה (69.55 ₪)
 גבע (2.70 ₪)
 שפל (0.68 ₪)

הסטוריית צריכה בקוט"ש

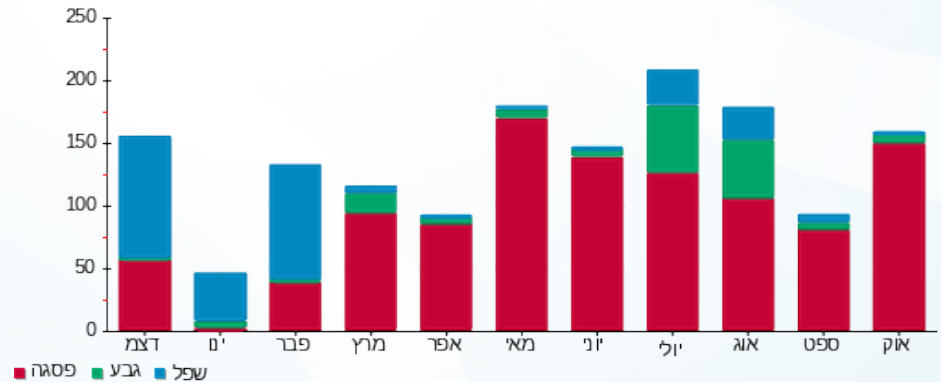



01/11/18 תאריך הפקה:
 31/10/18 תאריך קריאה נוכחית:
 01/10/18 תאריך קריאה קודמת:

שם דייר: בניין B מרכזתיל ק.10
 שם אתר: עזריאלי חולון

לקוח/ה נכבד/ה, אנו מתכבדים להגיש את חישוב צריכת החשמל לתקופה 01/10/18 - 31/10/18:

בניין B מרכזתיל קומה 10 - 5 - 13044076

| סוג תעריף | סוג צריכה | קריאה קודמת | קריאה נוכחית | סה"כ צריכה בקוט"ש | מחיר לקוט"ש בא"ג | סה"כ לתשלום |
|--------------------------|-----------|-------------|--------------|-------------------|------------------|-------------|
| פרטי חשבון עבור תאריכים: | | | | | | |
| 777 | פסגה | 01/10/18 | 31/10/18 | 2,759.80 | 46.96 | 1,296.00 ₪ |
| 778 | גבע | 5,408.60 | 5,716.60 | 308.00 | 39.12 | 120.49 ₪ |
| 779 | שפל | 17,079.60 | 17,822.40 | 742.80 | 32.52 | 241.56 ₪ |

סה"כ צריכה לדייר:

| פסגה | גבע | שפל | סה"כ צריכה בקוט"ש | שיא ביקוש |
|------------|----------|----------|-------------------|-----------|
| 2,759.80 | 308.00 | 742.80 | 3,810.60 | 16.70 |
| 1,296.00 ₪ | 120.49 ₪ | 241.56 ₪ | 1,658.05 ₪ | |

סה"כ צריכה
 סה"כ לתשלום

| | | |
|------------|-------------|--------------|
| 0.00 ₪ | תשלום קבוע | |
| 1,658.05 ₪ | סה"כ לתשלום | לא כולל מע"מ |

התפלגות חיוב בש"ח לפי תעו"ז

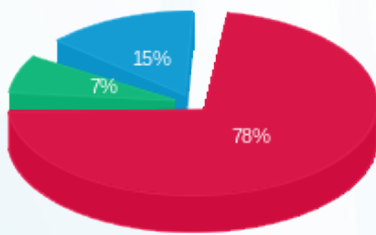

פסגה (1,296.00 ₪)
 גבע (120.49 ₪)
 שפל (241.56 ₪)

הסטוריית צריכה בקוט"ש

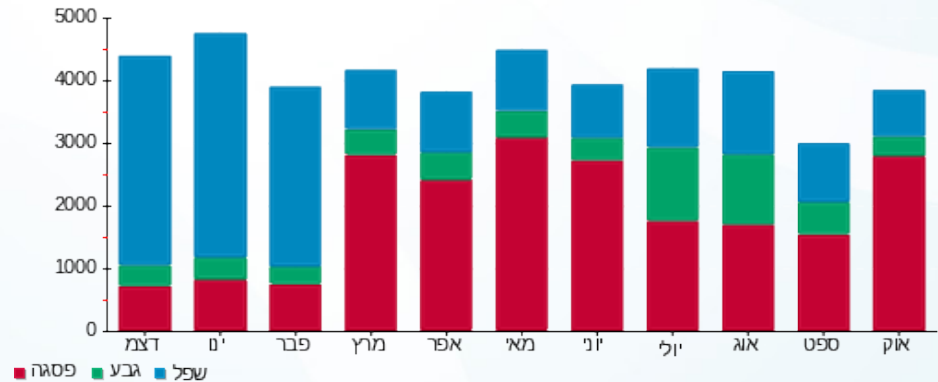



01/11/18 תאריך הפקה:
 31/10/18 תאריך קריאה נוכחית:
 01/10/18 תאריך קריאה קודמת:

שם דייר: בניין B מרכזתיל ק.11
 שם אתר: עזריאלי חולון

לקוח/ה נכבד/ה, אנו מתכבדים להגיש את חישוב צריכת החשמל לתקופה 01/10/18 - 31/10/18:

בניין B מרכזתיל קומה 11 - 4 - 13044066

| סוג תעריף | סוג צריכה | קריאה קודמת | קריאה נוכחית | סה"כ צריכה בקוט"ש | מחיר לקוט"ש בא"ג | סה"כ לתשלום |
|--------------------------|-----------|-------------|--------------|-------------------|------------------|-------------|
| פרטי חשבון עבור תאריכים: | | | | | | |
| 777 | פסגה | 01/10/18 | 31/10/18 | 8,929.60 | 46.96 | 4,193.34 ₪ |
| 778 | גבע | 15,568.00 | 16,436.80 | 868.80 | 39.12 | 339.87 ₪ |
| 779 | שפל | 43,362.40 | 45,364.80 | 2,002.40 | 32.52 | 651.18 ₪ |

סה"כ צריכה לדייר:

| פסגה | גבע | שפל | סה"כ צריכה בקוט"ש | שיא ביקוש |
|------------|----------|----------|-------------------|-----------|
| 8,929.60 | 868.80 | 2,002.40 | 11,800.80 | 50.81 |
| 4,193.34 ₪ | 339.87 ₪ | 651.18 ₪ | 5,184.40 ₪ | |

סה"כ צריכה
 סה"כ לתשלום

| | | |
|------------|-------------|--------------|
| 188.00 ₪ | תשלום קבוע | |
| 5,372.40 ₪ | סה"כ לתשלום | לא כולל מע"מ |

התפלגות חיוב בש"ח לפי תע"ז

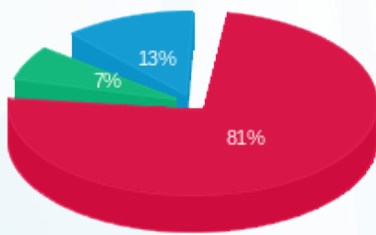

פסגה (4,193.34 ₪)
 גבע (339.87 ₪)
 שפל (651.18 ₪)

הסטוריית צריכה בקוט"ש

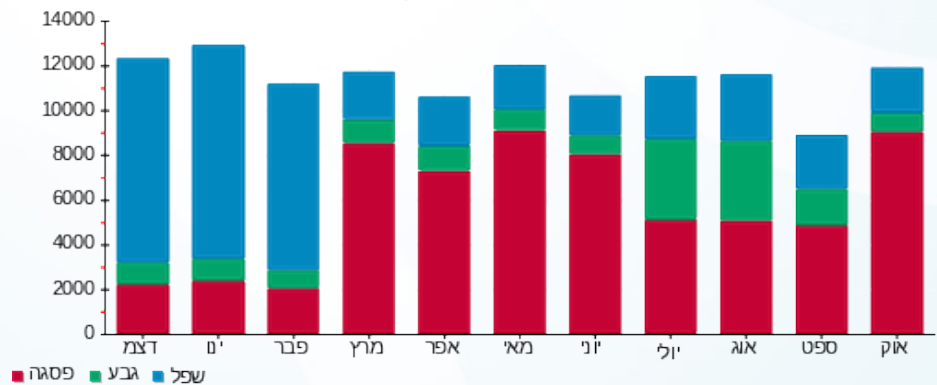



01/11/18 תאריך הפקה:
 31/10/18 תאריך קריאה נוכחית:
 01/10/18 תאריך קריאה קודמת:

שם דייר: בניין B מרכזתיל ק.12
 שם אתר: עזריאלי חולון

לקוח/ה נכבד/ה, אנו מתכבדים להגיש את חישוב צריכת החשמל לתקופה 01/10/18 - 31/10/18:

בניין B מרכזתיל קומה 12 - 6 - 13044076

| סוג תעריף | סוג צריכה | קריאה קודמת | קריאה נוכחית | סה"כ צריכה בקוט"ש | מחיר לקוט"ש בא"ג | סה"כ לתשלום |
|--------------------------|-----------|-------------|--------------|-------------------|------------------|-------------|
| פרטי חשבון עבור תאריכים: | | | | | | |
| 777 | פסגה | 01/10/18 | 31/10/18 | 13,850.40 | 46.96 | 6,504.15 ₪ |
| 778 | גבע | 37,887.20 | 41,304.00 | 3,416.80 | 39.12 | 1,336.65 ₪ |
| 779 | שפל | 106,256.80 | 113,274.40 | 7,017.60 | 32.52 | 2,282.12 ₪ |

סה"כ צריכה לדייר:

| פסגה | גבע | שפל | סה"כ צריכה בקוט"ש | שיא ביקוש |
|------------|------------|------------|-------------------|-----------|
| 13,850.40 | 3,416.80 | 7,017.60 | 24,284.80 | 56.92 |
| 6,504.15 ₪ | 1,336.65 ₪ | 2,282.12 ₪ | 10,122.92 ₪ | |

סה"כ צריכה
 סה"כ לתשלום

| | | |
|-------------|-------------|--------------|
| 0.00 ₪ | תשלום קבוע | |
| 10,122.92 ₪ | סה"כ לתשלום | לא כולל מע"מ |

התפלגות חיוב בש"ח לפי תעו"ז

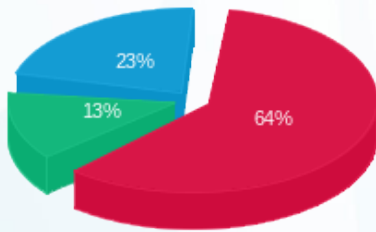

פסגה (6,504.15 ₪) 23%
 גבע (1,336.65 ₪) 13%
 שפל (2,282.12 ₪) 64%

הסטוריית צריכה בקוט"ש

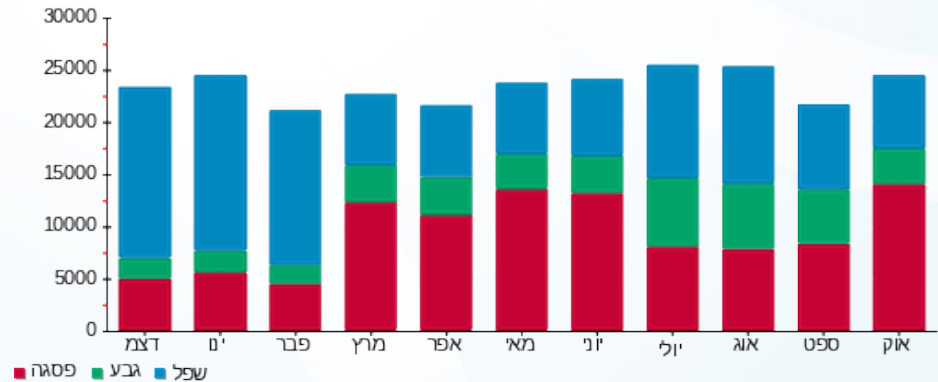



01/11/18 תאריך הפקה:
 31/10/18 תאריך קריאה נוכחית:
 01/10/18 תאריך קריאה קודמת:

שם דייר: בניין B מרקורי
 שם אתר: עזריאלי חולון

לקוח/ה נכבד/ה, אנו מתכבדים להגיש את חישוב צריכת החשמל לתקופה 01/10/18 - 31/10/18:

בניין B מרקורי - 13 - 15129207

| סוג תעריף | סוג צריכה | קריאה קודמת | קריאה נוכחית | סה"כ צריכה בקוט"ש | מחיר לקוט"ש בא"ג | סה"כ לתשלום |
|--------------------------|-----------|-------------|--------------|-------------------|------------------|-------------|
| פרטי חשבון עבור תאריכים: | | | | | | |
| 777 | פסגה | 01/10/18 | 31/10/18 | 867.60 | 46.96 | 407.42 ₪ |
| 778 | גבע | 1,094.20 | 1,215.00 | 120.80 | 39.12 | 47.26 ₪ |
| 779 | שפל | 2,215.40 | 2,493.00 | 277.60 | 32.52 | 90.28 ₪ |

סה"כ צריכה לדייר:

| פסגה | גבע | שפל | סה"כ צריכה בקוט"ש | שיא ביקוש |
|----------|---------|---------|-------------------|-----------|
| 867.60 | 120.80 | 277.60 | 1,266.00 | 6.01 |
| 407.42 ₪ | 47.26 ₪ | 90.28 ₪ | 544.96 ₪ | |

סה"כ צריכה
 סה"כ לתשלום

| | | |
|----------|--------------------|---------------------|
| 188.00 ₪ | תשלום קבוע | |
| 732.96 ₪ | סה"כ לתשלום | לא כולל מע"מ |

התפלגות חיוב בש"ח לפי תעו"ז

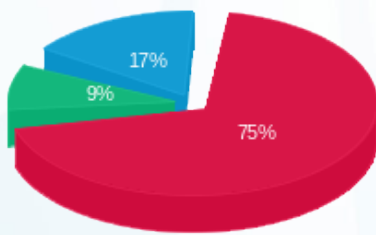

פסגה (407.42 ₪) 75%
 גבע (47.26 ₪) 17%
 שפל (90.28 ₪) 9%

הסטוריית צריכה בקוט"ש

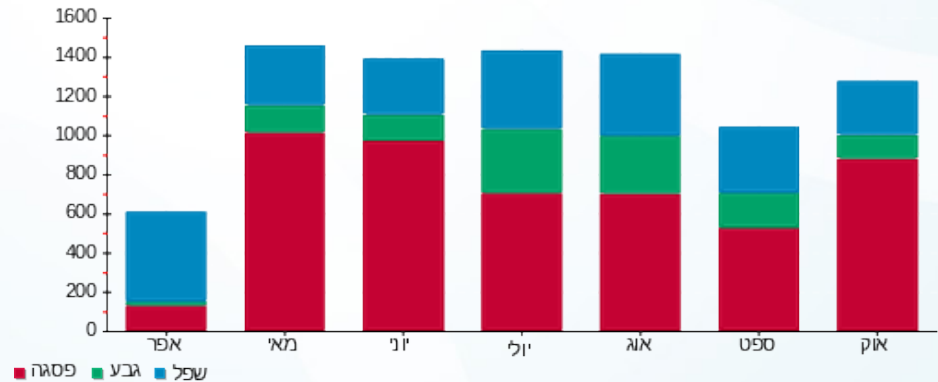



01/11/18 תאריך הפקה:
 31/10/18 תאריך קריאה נוכחית:
 01/10/18 תאריך קריאה קודמת:

שם דייר: בניין B נתנאלה
 שם אתר: עזריאלי חולון

לקוח/ה נכבד/ה, אנו מתכבדים להגיש את חישוב צריכת החשמל לתקופה 01/10/18 - 31/10/18:

בניין B נתנאלה - 6 - 13080904

| סוג תעריף | סוג צריכה | קריאה קודמת | קריאה נוכחית | סה"כ צריכה בקוט"ש | מחיר לקוט"ש בא"ג | סה"כ לתשלום |
|--------------------------|-----------|-------------|--------------|-------------------|------------------|-------------|
| פרטי חשבון עבור תאריכים: | | | | | | |
| 777 | פסגה | 01/10/18 | 31/10/18 | 1,508.80 | 46.96 | 708.53 ₪ |
| 778 | גבע | 2,997.60 | 3,210.60 | 213.00 | 39.12 | 83.33 ₪ |
| 779 | שפל | 7,001.20 | 7,306.00 | 304.80 | 32.52 | 99.12 ₪ |

סה"כ צריכה לדייר:

| פסגה | גבע | שפל | סה"כ צריכה בקוט"ש | שיא ביקוש |
|----------|---------|---------|-------------------|-----------|
| 1,508.80 | 213.00 | 304.80 | 2,026.60 | 8.89 |
| 708.53 ₪ | 83.33 ₪ | 99.12 ₪ | 890.98 ₪ | |

סה"כ צריכה
 סה"כ לתשלום

| | | |
|------------|-------------|--------------|
| 188.00 ₪ | תשלום קבוע | |
| 1,078.98 ₪ | סה"כ לתשלום | לא כולל מע"מ |

התפלגות חיוב בש"ח לפי תעו"ז

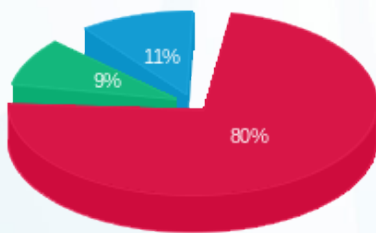

פסגה (708.53 ₪) 80%
 גבע (83.33 ₪) 11%
 שפל (99.12 ₪) 9%

הסטוריית צריכה בקוט"ש

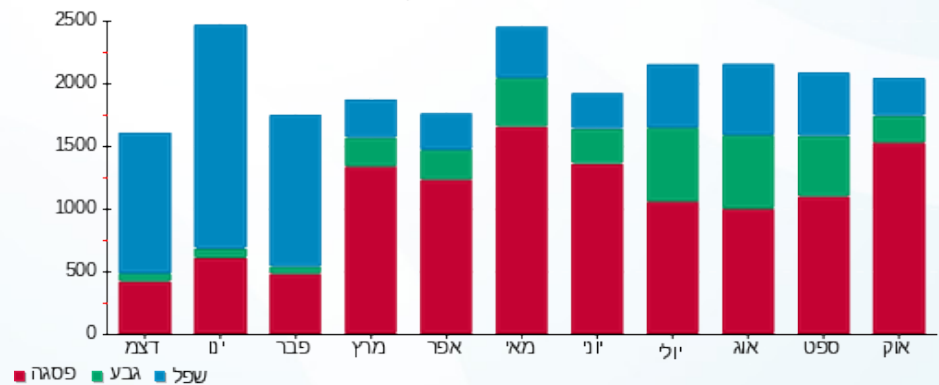

01/11/18 תאריך הפקה:
 31/10/18 תאריך קריאה נוכחית:
 01/10/18 תאריך קריאה קודמת:

שם דייר: בניין B סגל ק.4
 שם אתר: עזריאלי חולון

לקוח/ה נכבד/ה, אנו מתכבדים להגיש את חישוב צריכת החשמל לתקופה 01/10/18 - 31/10/18:

בניין B סגל קומה 4 - 12 - 15129207

| סוג תעריף | סוג צריכה | קריאה קודמת | קריאה נוכחית | סה"כ צריכה בקוט"ש | מחיר לקוט"ש בא"ג | סה"כ לתשלום |
|--------------------------|-----------|-------------|--------------|-------------------|------------------|-------------|
| פרטי חשבון עבור תאריכים: | | | | | | |
| 777 | פסגה | 01/10/18 | 31/10/18 | 739.70 | 46.96 | 347.36 ₪ |
| 778 | גבע | 729.30 | 782.70 | 53.40 | 39.12 | 20.89 ₪ |
| 779 | שפל | 1,020.10 | 1,144.50 | 124.40 | 32.52 | 40.45 ₪ |

סה"כ צריכה לדייר:

| פסגה | גבע | שפל | סה"כ צריכה בקוט"ש | שיא ביקוש |
|----------|---------|---------|-------------------|-----------|
| 739.70 | 53.40 | 124.40 | 917.50 | 7.37 |
| 347.36 ₪ | 20.89 ₪ | 40.45 ₪ | 408.71 ₪ | |

סה"כ צריכה
 סה"כ לתשלום

| | | |
|----------|--------------------|---------------------|
| 188.00 ₪ | תשלום קבוע | |
| 596.71 ₪ | סה"כ לתשלום | לא כולל מע"מ |

התפלגות חיוב בש"ח לפי תע"ז

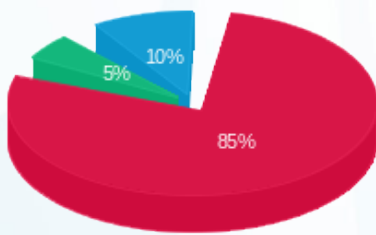

פסגה (347.36 ₪) 85%
 גבע (20.89 ₪) 5%
 שפל (40.45 ₪) 10%

הסטוריית צריכה בקוט"ש

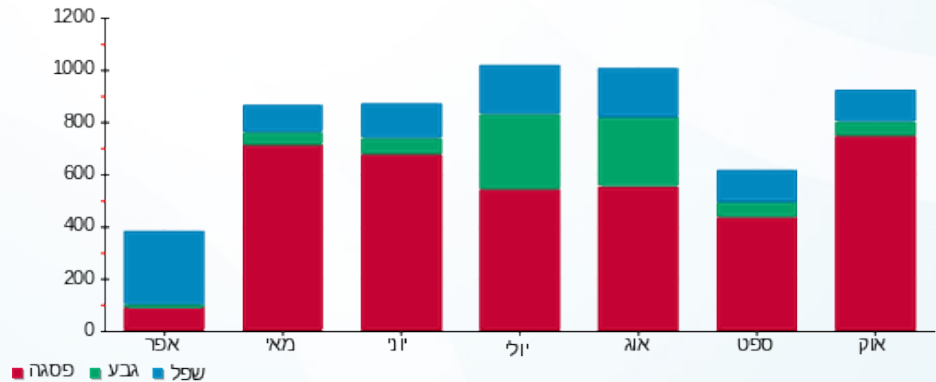



01/11/18 תאריך הפקה:
 31/10/18 תאריך קריאה נוכחית:
 01/10/18 תאריך קריאה קודמת:

שם דייר: בניין B סלקט ק.3
 שם אתר: עזריאלי חולון

לקוח/ה נכבד/ה, אנו מתכבדים להגיש את חישוב צריכת החשמל לתקופה 01/10/18 - 31/10/18:

בניין B סלקט קומה 3 - 11 - 13080929

| סוג תעריף | סוג צריכה | קריאה קודמת | קריאה נוכחית | סה"כ צריכה בקוט"ש | מחיר לקוט"ש בא"ג | סה"כ לתשלום |
|--------------------------|-----------|-------------|--------------|-------------------|------------------|-------------|
| פרטי חשבון עבור תאריכים: | | | | | | |
| 777 | פסגה | 01/10/18 | 31/10/18 | 301.65 | 46.96 | 141.65 ₪ |
| 778 | גבע | 639.70 | 695.40 | 55.70 | 39.12 | 21.79 ₪ |
| 779 | שפל | 1,952.85 | 2,097.00 | 144.15 | 32.52 | 46.88 ₪ |

סה"כ צריכה לדייר:

| פסגה | גבע | שפל | סה"כ צריכה בקוט"ש | שיא ביקוש |
|----------|---------|---------|-------------------|-----------|
| 301.65 | 55.70 | 144.15 | 501.50 | 1.93 |
| 141.65 ₪ | 21.79 ₪ | 46.88 ₪ | 210.32 ₪ | |

סה"כ צריכה
 סה"כ לתשלום

| | | |
|----------|-------------|--------------|
| 188.00 ₪ | תשלום קבוע | |
| 398.32 ₪ | סה"כ לתשלום | לא כולל מע"מ |

התפלגות חיוב בש"ח לפי תע"ז

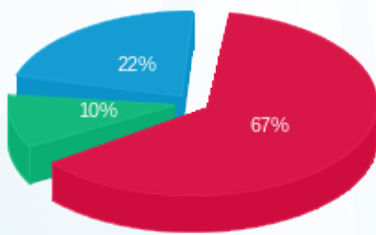

פסגה (141.65 ₪) 67%
 גבע (21.79 ₪) 10%
 שפל (46.88 ₪) 22%

הסטוריית צריכה בקוט"ש

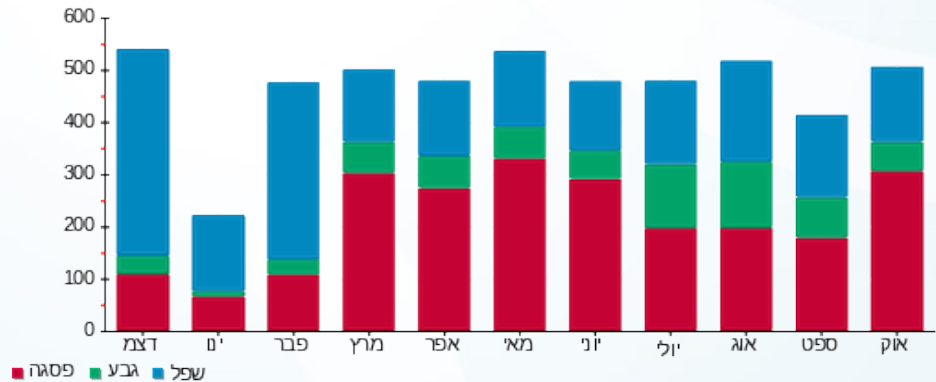



01/11/18 תאריך הפקה:
 31/10/18 תאריך קריאה נוכחית:
 01/10/18 תאריך קריאה קודמת:

שם דייר: בניין B עגבניה ק.0
 שם אתר: עזריאלי חולון

לקוח/ה נכבד/ה, אנו מתכבדים להגיש את חישוב צריכת החשמל לתקופה 01/10/18 - 31/10/18:

בניין B עגבניה ק.0 - 1 - 13080904

| סוג תעריף | סוג צריכה | קריאה קודמת | קריאה נוכחית | סה"כ צריכה בקוט"ש | מחיר לקוט"ש בא"ג | סה"כ לתשלום |
|--------------------------|-----------|-------------|--------------|-------------------|------------------|-------------|
| פרטי חשבון עבור תאריכים: | | | | | | |
| 777 | פסגה | 01/10/18 | 31/10/18 | 4,178.30 | 46.96 | 1,962.13 ₪ |
| 778 | גבע | 9,845.70 | 10,690.00 | 844.30 | 39.12 | 330.29 ₪ |
| 779 | שפל | 27,003.60 | 28,912.80 | 1,909.20 | 32.52 | 620.87 ₪ |

סה"כ צריכה לדייר:

| פסגה | גבע | שפל | סה"כ צריכה בקוט"ש | שיא ביקוש |
|------------|----------|----------|-------------------|-----------|
| 4,178.30 | 844.30 | 1,909.20 | 6,931.80 | 34.82 |
| 1,962.13 ₪ | 330.29 ₪ | 620.87 ₪ | 2,913.29 ₪ | |

סה"כ צריכה
 סה"כ לתשלום

| | |
|------------|-------------|
| 188.00 ₪ | תשלום קבוע |
| 3,101.29 ₪ | סה"כ לתשלום |

לא כולל מע"מ

התפלגות חיוב בש"ח לפי תע"ז

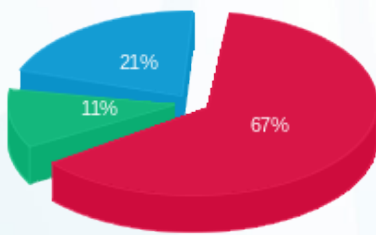

פסגה (1,962.13 ₪) 67%
 גבע (330.29 ₪) 21%
 שפל (620.87 ₪) 11%

הסטוריית צריכה בקוט"ש

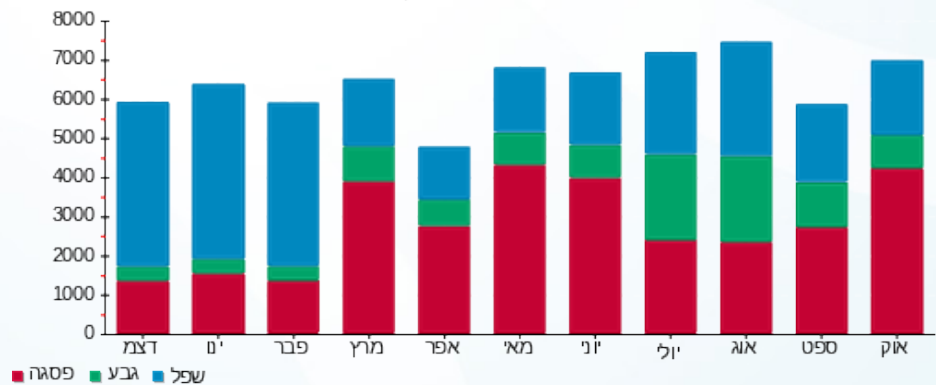



01/11/18 תאריך הפקה:
 31/10/18 תאריך קריאה נוכחית:
 01/10/18 תאריך קריאה קודמת:

שם דייר: בניין B עובד כהן
 שם אתר: עזריאלי חולון

לקוח/ה נכבד/ה, אנו מתכבדים להגיש את חישוב צריכת החשמל לתקופה 01/10/18 - 31/10/18:

בניין B עובד כהן - 13 - 13080904

| סוג תעריף | סוג צריכה | קריאה קודמת | קריאה נוכחית | סה"כ צריכה בקוט"ש | מחיר לקוט"ש בא"ג | סה"כ לתשלום |
|--------------------------|-----------|-------------|--------------|-------------------|------------------|-------------|
| פרטי חשבון עבור תאריכים: | | | | | | |
| 777 | פסגה | 01/10/18 | 31/10/18 | 2,354.00 | 46.96 | 1,105.44 ₪ |
| 778 | גבע | 4,282.70 | 4,487.40 | 204.70 | 39.12 | 80.08 ₪ |
| 779 | שפל | 7,879.90 | 8,216.10 | 336.20 | 32.52 | 109.33 ₪ |

סה"כ צריכה לדייר:

| פסגה | גבע | שפל | סה"כ צריכה בקוט"ש | שיא ביקוש |
|------------|---------|----------|-------------------|-----------|
| 2,354.00 | 204.70 | 336.20 | 2,894.90 | 13.37 |
| 1,105.44 ₪ | 80.08 ₪ | 109.33 ₪ | 1,294.85 ₪ | |

סה"כ צריכה
 סה"כ לתשלום

| | | |
|------------|-------------|--------------|
| 188.00 ₪ | תשלום קבוע | |
| 1,482.85 ₪ | סה"כ לתשלום | לא כולל מע"מ |

התפלגות חיוב בש"ח לפי תעו"ז

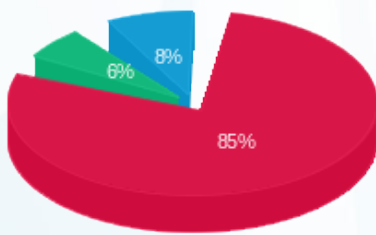

פסגה (1,105.44 ₪) 85%
 גבע (80.08 ₪) 6%
 שפל (109.33 ₪) 8%

הסטוריית צריכה בקוט"ש

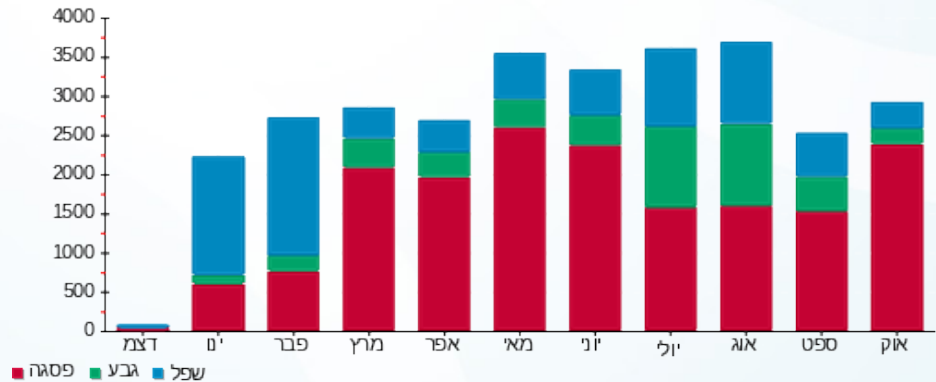



01/11/18 תאריך הפקה:
 31/10/18 תאריך קריאה נוכחית:
 01/10/18 תאריך קריאה קודמת:

שם דייר: בניין B פאב ברוני ק.2
 שם אתר: עזריאלי חולון

לקוח/ה נכבד/ה, אנו מתכבדים להגיש את חישוב צריכת החשמל לתקופה 01/10/18 - 31/10/18:

בניין B פאב ברוני ק.2 - 14 - 13080904

| סוג תעריף | סוג צריכה | קריאה קודמת | קריאה נוכחית | סה"כ צריכה בקוט"ש | מחיר לקוט"ש בא"ג | סה"כ לתשלום |
|--------------------------|-----------|-------------|--------------|-------------------|------------------|-------------|
| פרטי חשבון עבור תאריכים: | | | | | | |
| 777 | פסגה | 01/10/18 | 31/10/18 | 2,147.60 | 46.96 | 1,008.51 ₪ |
| 778 | גבע | 5,564.40 | 7,150.80 | 1,586.40 | 39.12 | 620.60 ₪ |
| 779 | שפל | 14,786.40 | 18,651.20 | 3,864.80 | 32.52 | 1,256.83 ₪ |

סה"כ צריכה לדייר:

| פסגה | גבע | שפל | סה"כ צריכה בקוט"ש | שיא ביקוש |
|------------|----------|------------|-------------------|-----------|
| 2,147.60 | 1,586.40 | 3,864.80 | 7,598.80 | 22.06 |
| 1,008.51 ₪ | 620.60 ₪ | 1,256.83 ₪ | 2,885.95 ₪ | |

סה"כ צריכה
 סה"כ לתשלום

| | | |
|------------|-------------|--------------|
| 188.00 ₪ | תשלום קבוע | |
| 3,073.95 ₪ | סה"כ לתשלום | לא כולל מע"מ |

התפלגות חיוב בש"ח לפי תעו"ז

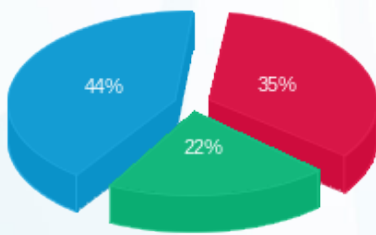

פסגה (1,008.51 ₪) 44%
 גבע (620.60 ₪) 35%
 שפל (1,256.83 ₪) 22%

הסטוריית צריכה בקוט"ש

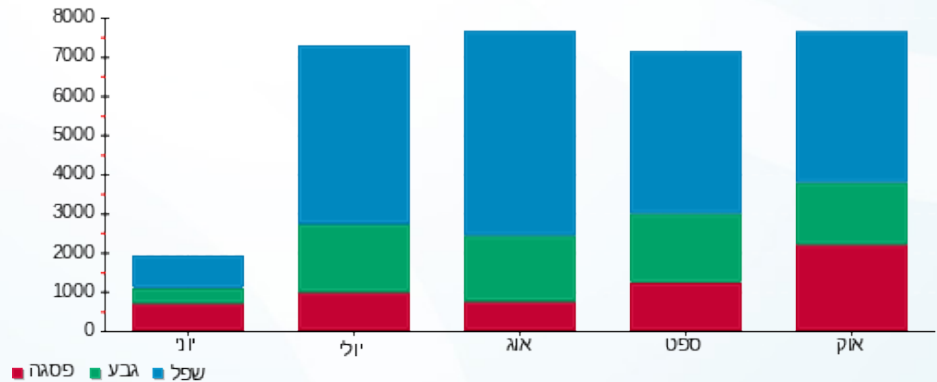



01/11/18 תאריך הפקה:
 31/10/18 תאריך קריאה נוכחית:
 01/10/18 תאריך קריאה קודמת:

שם דייר: בניין B פאזל פוד
 שם אתר: עזריאלי חולון

לקוח/ה נכבד/ה, אנו מתכבדים להגיש את חישוב צריכת החשמל לתקופה 01/10/18 - 31/10/18:

בניין B פאזל פוד - 12 - 13080904

| סוג תעריף | סוג צריכה | קריאה קודמת | קריאה נוכחית | סה"כ צריכה בקוט"ש | מחיר לקוט"ש בא"ג | סה"כ לתשלום |
|--------------------------|-----------|-------------|--------------|-------------------|------------------|-------------|
| פרטי חשבון עבור תאריכים: | | | | | | |
| 777 | פסגה | 01/10/18 | 31/10/18 | 5,494.00 | 46.96 | 2,579.98 ₪ |
| 778 | גבע | 22,168.00 | 23,577.20 | 1,409.20 | 39.12 | 551.28 ₪ |
| 779 | שפל | 50,332.00 | 52,119.20 | 1,787.20 | 32.52 | 581.20 ₪ |

סה"כ צריכה לדייר:

| פסגה | גבע | שפל | סה"כ צריכה בקוט"ש | שיא ביקוש |
|------------|----------|----------|-------------------|-----------|
| 5,494.00 | 1,409.20 | 1,787.20 | 8,690.40 | 33.44 |
| 2,579.98 ₪ | 551.28 ₪ | 581.20 ₪ | 3,712.46 ₪ | |

סה"כ צריכה
 סה"כ לתשלום

| | | |
|------------|-------------|--------------|
| 188.00 ₪ | תשלום קבוע | |
| 3,900.46 ₪ | סה"כ לתשלום | לא כולל מע"מ |

התפלגות חיוב בש"ח לפי תעו"ז

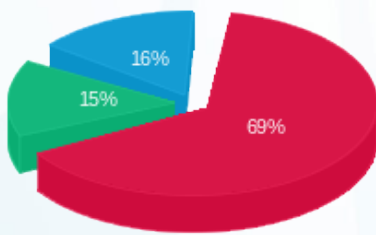

פסגה (2,579.98 ₪) 69%
 גבע (551.28 ₪) 15%
 שפל (581.20 ₪) 16%

הסטוריית צריכה בקוט"ש

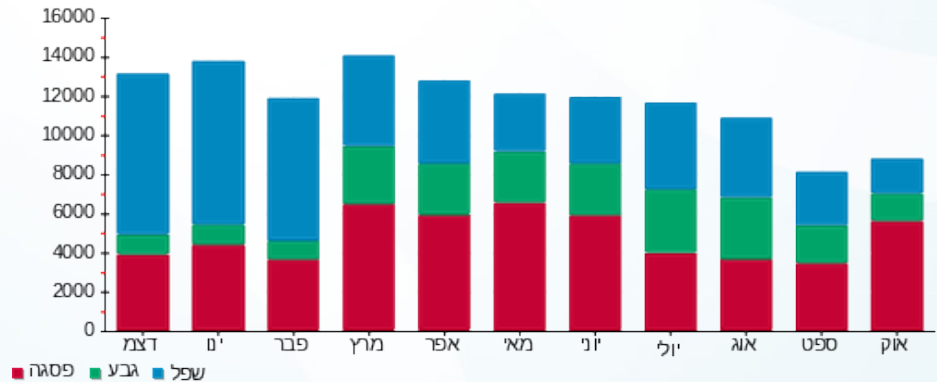

01/11/18 תאריך הפקה:
 31/10/18 תאריך קריאה נוכחית:
 01/10/18 תאריך קריאה קודמת:

שם דייר: בניין B פרומדיקס - ימית וגבי חנני ק. 4.
 שם אתר: עזריאלי חולון

לקוח/ה נכבד/ה, אנו מתכבדים להגיש את חישוב צריכת החשמל לתקופה 01/10/18 - 31/10/18:

בניין B פרומדיקס - ימית וגבי חנני ק. 4 - 1 - 15129207

| סוג תעריף | סוג צריכה | קריאה קודמת | קריאה נוכחית | סה"כ צריכה בקוט"ש | מחיר לקוט"ש בא"ג | סה"כ לתשלום |
|--------------------------|-----------|-------------|--------------|-------------------|------------------|-------------|
| פרטי חשבון עבור תאריכים: | | | | | | |
| 777 | פסגה | 01/10/18 | 31/10/18 | 394.35 | 46.96 | 185.19 ₪ |
| 778 | גבע | 478.00 | 525.85 | 47.85 | 39.12 | 18.72 ₪ |
| 779 | שפל | 813.05 | 939.55 | 126.50 | 32.52 | 41.14 ₪ |

סה"כ צריכה לדייר:

| פסגה | גבע | שפל | סה"כ צריכה בקוט"ש | שיא ביקוש |
|----------|---------|---------|-------------------|-----------|
| 394.35 | 47.85 | 126.50 | 568.70 | 2.63 |
| 185.19 ₪ | 18.72 ₪ | 41.14 ₪ | 245.04 ₪ | |

סה"כ צריכה
 סה"כ לתשלום

| | | |
|----------|--------------------|---------------------|
| 188.00 ₪ | תשלום קבוע | |
| 433.04 ₪ | סה"כ לתשלום | לא כולל מע"מ |

התפלגות חיוב בש"ח לפי תע"ז

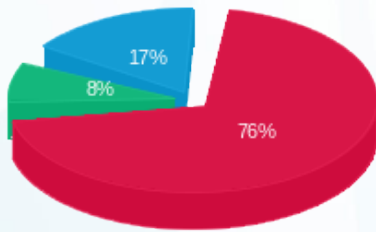

פסגה (185.19 ₪) 76%
 גבע (18.72 ₪) 8%
 שפל (41.14 ₪) 17%

הסטוריית צריכה בקוט"ש

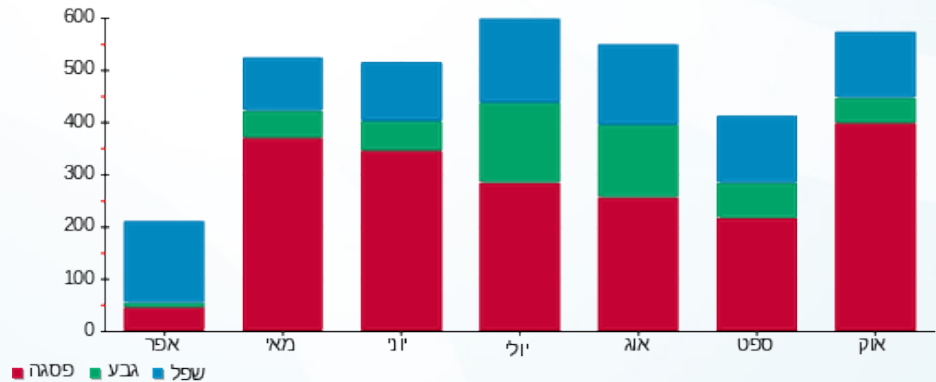



01/11/18 תאריך הפקה:
 31/10/18 תאריך קריאה נוכחית:
 01/10/18 תאריך קריאה קודמת:

שם דייר: בניין B פרומדיקס ק.4
 שם אתר: עזריאלי חולון

לקוח/ה נכבד/ה, אנו מתכבדים להגיש את חישוב צריכת החשמל לתקופה 01/10/18 - 31/10/18:

בניין B פרומדיקס ק. 4 - 2 - 15129207

| סוג תעריף | סוג צריכה | קריאה קודמת | קריאה נוכחית | סה"כ צריכה בקוט"ש | מחיר לקוט"ש בא"ג | סה"כ לתשלום |
|--------------------------|-----------|-------------|--------------|-------------------|------------------|-------------|
| פרטי חשבון עבור תאריכים: | | | | | | |
| 777 | פסגה | 01/10/18 | 31/10/18 | 306.85 | 46.96 | 144.10 ₪ |
| 778 | גבע | 272.50 | 295.50 | 23.00 | 39.12 | 9.00 ₪ |
| 779 | שפל | 234.85 | 262.75 | 27.90 | 32.52 | 9.07 ₪ |

סה"כ צריכה לדייר:

| פסגה | גבע | שפל | סה"כ צריכה בקוט"ש | שיא ביקוש |
|----------|--------|--------|-------------------|-----------|
| 306.85 | 23.00 | 27.90 | 357.75 | 3.29 |
| 144.10 ₪ | 9.00 ₪ | 9.07 ₪ | 162.17 ₪ | |

סה"כ צריכה
 סה"כ לתשלום

| | |
|----------|-------------|
| 188.00 ₪ | תשלום קבוע |
| 350.17 ₪ | סה"כ לתשלום |

לא כולל מע"מ

התפלגות חיוב בש"ח לפי תעו"ז

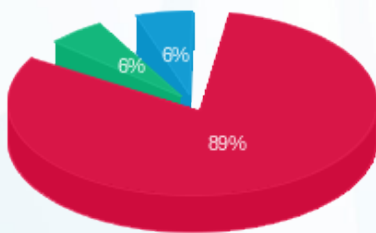

פסגה (144.10 ₪) 89%
 גבע (9.00 ₪) 6%
 שפל (9.07 ₪) 6%

הסטוריית צריכה בקוט"ש

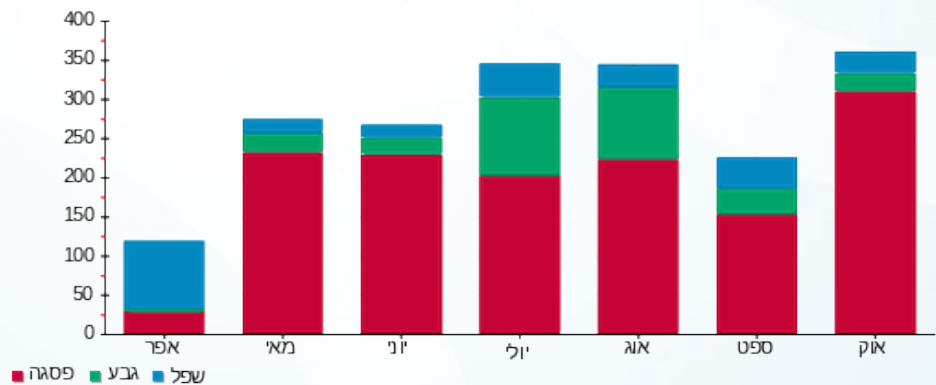



01/11/18 תאריך הפקה:
 31/10/18 תאריך קריאה נוכחית:
 01/10/18 תאריך קריאה קודמת:

שם דייר: בניין B קווים ק.10
 שם אתר: עזריאלי חולון

לקוח/ה נכבד/ה, אנו מתכבדים להגיש את חישוב צריכת החשמל לתקופה 01/10/18 - 31/10/18:

בניין B קווים קומה 10 - 4 - 13044076

| סוג תעריף | סוג צריכה | קריאה קודמת | קריאה נוכחית | סה"כ צריכה בקוט"ש | מחיר לקוט"ש בא"ג | סה"כ לתשלום |
|--------------------------|-----------|-------------|--------------|-------------------|------------------|-------------|
| פרטי חשבון עבור תאריכים: | | | | | | |
| 777 | פסגה | 01/10/18 | 31/10/18 | 4,154.40 | 46.96 | 1,950.91 ₪ |
| 778 | גבע | 8,750.00 | 9,470.80 | 720.80 | 39.12 | 281.98 ₪ |
| 779 | שפל | 24,712.80 | 26,155.60 | 1,442.80 | 32.52 | 469.20 ₪ |

סה"כ צריכה לדייר:

| פסגה | גבע | שפל | סה"כ צריכה בקוט"ש | שיא ביקוש |
|------------|----------|----------|-------------------|-----------|
| 4,154.40 | 720.80 | 1,442.80 | 6,318.00 | 21.52 |
| 1,950.91 ₪ | 281.98 ₪ | 469.20 ₪ | 2,702.08 ₪ | |

סה"כ צריכה
 סה"כ לתשלום

| | | |
|------------|-------------|--------------|
| 188.00 ₪ | תשלום קבוע | |
| 2,890.08 ₪ | סה"כ לתשלום | לא כולל מע"מ |

התפלגות חיוב בש"ח לפי תעו"ז

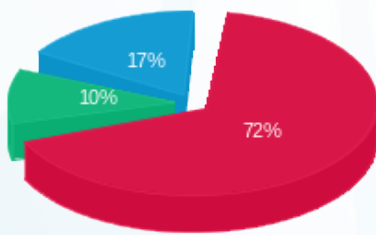

פסגה (1,950.91 ₪) 72%
 גבע (281.98 ₪) 17%
 שפל (469.20 ₪) 10%

הסטוריית צריכה בקוט"ש

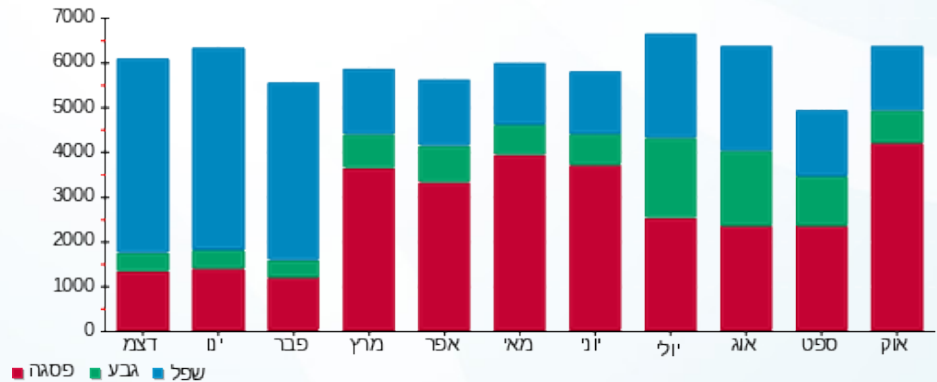



01/11/18 תאריך הפקה:
 31/10/18 תאריך קריאה נוכחית:
 01/10/18 תאריך קריאה קודמת:

שם דייר: בניין B ראשי שנאי 1
 שם אתר: עזריאלי חולון

לקוח/ה נכבד/ה, אנו מתכבדים להגיש את חישוב צריכת החשמל לתקופה 01/10/18 - 31/10/18:

ראשי שנאי 1 בניין 1 - 13044076 - B

| סוג תעריף | סוג צריכה | קריאה קודמת | קריאה נוכחית | סה"כ צריכה בקוט"ש | מחיר לקוט"ש בא"ג | סה"כ לתשלום |
|--------------------------|-----------|-------------|--------------|-------------------|------------------|-------------|
| פרטי חשבון עבור תאריכים: | | | | | | |
| 777 | פסגה | 01/10/18 | 31/10/18 | 97,132.80 | 46.96 | 45,613.56 ₪ |
| 778 | גבע | 205,964.80 | 227,737.60 | 21,772.80 | 39.12 | 8,517.52 ₪ |
| 779 | שפל | 515,379.20 | 561,824.00 | 46,444.80 | 32.52 | 15,103.85 ₪ |

סה"כ צריכה לדייר:

| פסגה | גבע | שפל | סה"כ צריכה בקוט"ש | שיא ביקוש |
|-------------|------------|-------------|-------------------|-----------|
| 97,132.80 | 21,772.80 | 46,444.80 | 165,350.40 | 573.70 |
| 45,613.56 ₪ | 8,517.52 ₪ | 15,103.85 ₪ | 69,234.93 ₪ | |

סה"כ צריכה
 סה"כ לתשלום

| | | |
|-------------|-------------|--------------|
| 0.00 ₪ | תשלום קבוע | |
| 69,234.93 ₪ | סה"כ לתשלום | לא כולל מע"מ |

התפלגות חיוב בש"ח לפי תע"ז

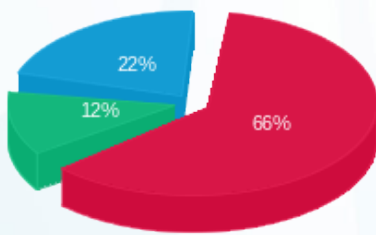

פסגה (45,613.56 ₪) 66%
 גבע (8,517.52 ₪) 22%
 שפל (15,103.85 ₪) 12%

הסטוריית צריכה בקוט"ש

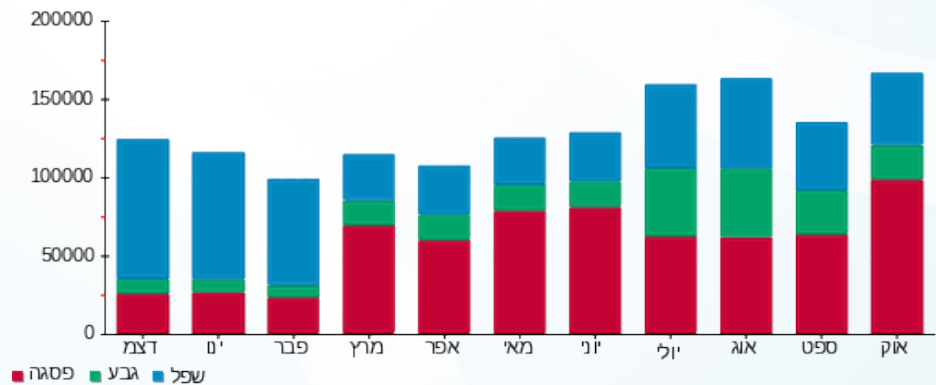



01/11/18 תאריך הפקה:
 31/10/18 תאריך קריאה נוכחית:
 01/10/18 תאריך קריאה קודמת:

שם דייר: בניין B ראשי שנאי 2
 שם אתר: עזריאלי חולון

לקוח/ה נכבד/ה, אנו מתכבדים להגיש את חישוב צריכת החשמל לתקופה 01/10/18 - 31/10/18:

בניין B ראשי שנאי 2 - 13044066

| סוג תעריף | סוג צריכה | קריאה קודמת | קריאה נוכחית | סה"כ צריכה בקוט"ש | מחיר לקוט"ש בא"ג | סה"כ לתשלום |
|-----------|-----------|--------------|--------------|-------------------|------------------|-------------|
| | | 01/10/18 | 31/10/18 | | | |
| 777 | פסגה | 1,077,657.60 | 1,249,420.80 | 171,763.20 | 46.96 | 80,660.00 ₪ |
| 778 | גבע | 438,995.20 | 471,424.00 | 32,428.80 | 39.12 | 12,686.15 ₪ |
| 779 | שפל | 1,094,412.80 | 1,165,132.80 | 70,720.00 | 32.52 | 22,998.14 ₪ |

סה"כ צריכה לדייר:

| פסגה | גבע | שפל | סה"כ צריכה בקוט"ש | שיא ביקוש |
|-------------|-------------|-------------|-------------------|-----------|
| 171,763.20 | 32,428.80 | 70,720.00 | 274,912.00 | 925.50 |
| 80,660.00 ₪ | 12,686.15 ₪ | 22,998.14 ₪ | 116,344.29 ₪ | |

סה"כ צריכה
 סה"כ לתשלום

| | | |
|--------------|-------------|--------------|
| 0.00 ₪ | תשלום קבוע | |
| 116,344.29 ₪ | סה"כ לתשלום | לא כולל מע"מ |

התפלגות חיוב בש"ח לפי תעו"ז

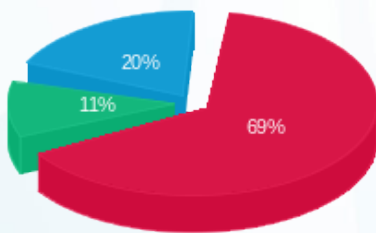

פסגה (80,660.00 ₪) 69%
 גבע (12,686.15 ₪) 20%
 שפל (22,998.14 ₪) 11%

הסטוריית צריכה בקוט"ש

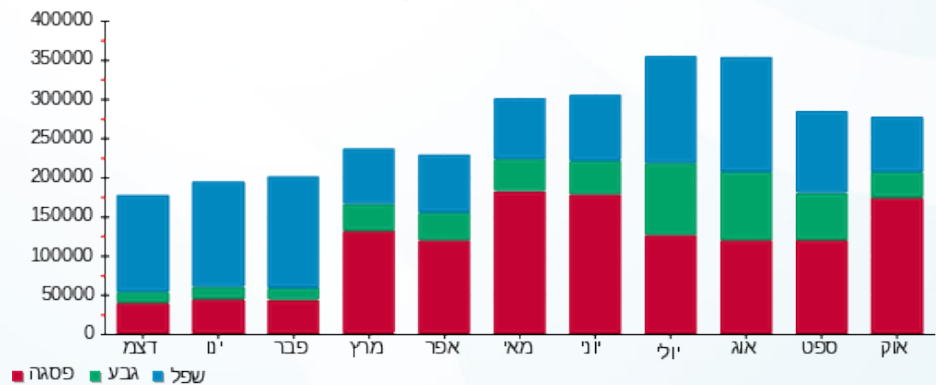



01/11/18 תאריך הפקה:
 31/10/18 תאריך קריאה נוכחית:
 01/10/18 תאריך קריאה קודמת:

שם דייר: בניין B ראשי שנאי 3
 שם אתר: עזריאלי חולון

לקוח/ה נכבד/ה, אנו מתכבדים להגיש את חישוב צריכת החשמל לתקופה 01/10/18 - 31/10/18:

בניין B ראשי שנאי 3 - 13080928

| סה"כ לתשלום | מחיר לקוט"ש בא"ג | סה"כ צריכה בקוט"ש | קריאה נוכחית | קריאה קודמת | סוג צריכה | סוג תעריף |
|-------------|------------------|-------------------|--------------|-------------|--------------------------|-----------|
| | | | 31/10/18 | 01/10/18 | פרטי חשבון עבור תאריכים: | |
| ₪ 378.69 | 46.96 | 806.40 | 6,483.20 | 5,676.80 | פסגה | 777 |
| ₪ 127.69 | 39.12 | 326.40 | 3,756.80 | 3,430.40 | גבע | 778 |
| ₪ 285.14 | 32.52 | 876.80 | 12,608.00 | 11,731.20 | שפל | 779 |

סה"כ צריכה לדייר:

| שיא ביקוש | סה"כ צריכה בקוט"ש | שפל | גבע | פסגה |
|-----------|-------------------|----------|----------|----------|
| 2.82 | 2,009.60 | 876.80 | 326.40 | 806.40 |
| | ₪ 791.51 | ₪ 285.14 | ₪ 127.69 | ₪ 378.69 |

סה"כ צריכה
 סה"כ לתשלום

| | | |
|----------|--------------------|---------------------|
| ₪ 0.00 | תשלום קבוע | |
| ₪ 791.51 | סה"כ לתשלום | לא כולל מע"מ |

התפלגות חיוב בש"ח לפי תע"ז

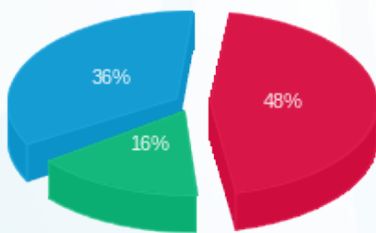

פסגה (₪ 378.69) 16%
 גבע (₪ 127.69) 36%
 שפל (₪ 285.14) 48%

הסטוריית צריכה בקוט"ש

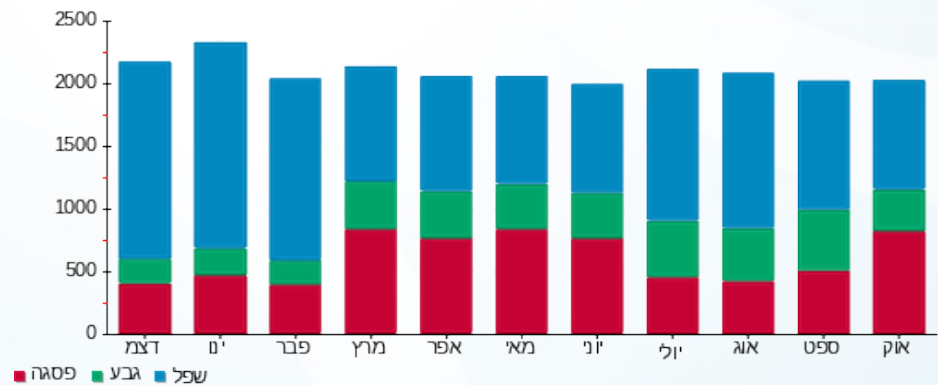



01/11/18 תאריך הפקה:
 31/10/18 תאריך קריאה נוכחית:
 01/10/18 תאריך קריאה קודמת:

שם דייר: בניין B רוברט פישר
 שם אתר: עזריאלי חולון

לקוח/ה נכבד/ה, אנו מתכבדים להגיש את חישוב צריכת החשמל לתקופה 01/10/18 - 31/10/18:

בניין B רוברט פישר - 9 - 15129207

| סוג תעריף | סוג צריכה | קריאה קודמת | קריאה נוכחית | סה"כ צריכה בקוט"ש | מחיר לקוט"ש בא"ג | סה"כ לתשלום |
|--------------------------|-----------|-------------|--------------|-------------------|------------------|-------------|
| פרטי חשבון עבור תאריכים: | | | | | | |
| 777 | פסגה | 01/10/18 | 31/10/18 | 931.10 | 46.96 | 437.24 ₪ |
| 778 | גבע | 2,185.30 | 2,449.20 | 263.90 | 39.12 | 103.24 ₪ |
| 779 | שפל | 5,422.10 | 6,061.70 | 639.60 | 32.52 | 208.00 ₪ |

סה"כ צריכה לדייר:

| פסגה | גבע | שפל | סה"כ צריכה בקוט"ש | שיא ביקוש |
|----------|----------|----------|-------------------|-----------|
| 931.10 | 263.90 | 639.60 | 1,834.60 | 6.71 |
| 437.24 ₪ | 103.24 ₪ | 208.00 ₪ | 748.48 ₪ | |

סה"כ צריכה
 סה"כ לתשלום

| | |
|----------|-------------|
| 188.00 ₪ | תשלום קבוע |
| 936.48 ₪ | סה"כ לתשלום |

לא כולל מע"מ

התפלגות חיוב בש"ח לפי תעו"ז

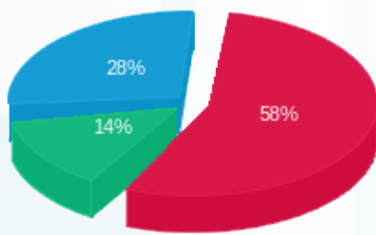

פסגה (437.24 ₪) 28%
 גבע (103.24 ₪) 14%
 שפל (208.00 ₪) 58%

הסטוריית צריכה בקוט"ש

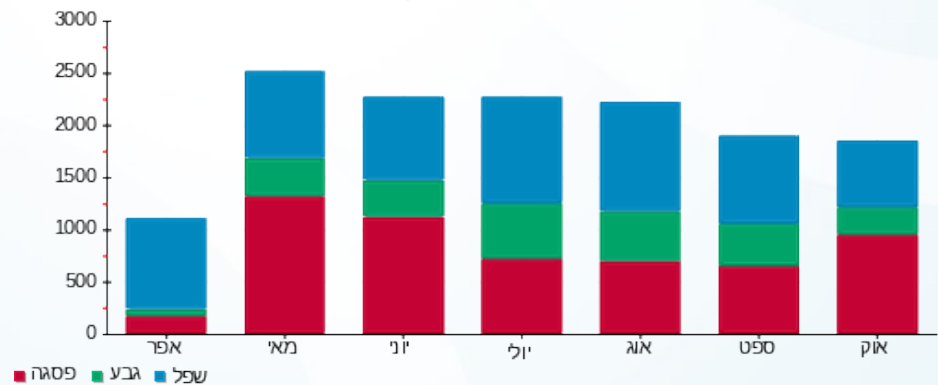



01/11/18 תאריך הפקה:
 31/10/18 תאריך קריאה נוכחית:
 01/10/18 תאריך קריאה קודמת:

שם דייר: בניין B שבט בנימין 1 ק.1-
 שם אתר: עזריאלי חולון

לקוח/ה נכבד/ה, אנו מתכבדים להגיש את חישוב צריכת החשמל לתקופה 01/10/18 - 31/10/18:

בניין B שבט בנימין קומה 1 - 11 - 13080904

| סוג תעריף | סוג צריכה | קריאה קודמת | קריאה נוכחית | סה"כ צריכה בקוט"ש | מחיר לקוט"ש בא"ג | סה"כ לתשלום |
|--------------------------|-----------|-------------|--------------|-------------------|------------------|-------------|
| פרטי חשבון עבור תאריכים: | | | | | | |
| 777 | פסגה | 01/10/18 | 31/10/18 | 5.80 | 46.96 | 2.72 ₪ |
| 778 | גבע | 455.50 | 461.20 | 5.70 | 39.12 | 2.23 ₪ |
| 779 | שפל | 2,559.90 | 2,562.10 | 2.20 | 32.52 | 0.72 ₪ |

סה"כ צריכה לדייר:

| פסגה | גבע | שפל | סה"כ צריכה בקוט"ש | שיא ביקוש |
|--------|--------|--------|-------------------|-----------|
| 5.80 | 5.70 | 2.20 | 13.70 | 2.06 |
| 2.72 ₪ | 2.23 ₪ | 0.72 ₪ | 5.67 ₪ | |

סה"כ צריכה
 סה"כ לתשלום

| | |
|---------|-------------|
| 34.00 ₪ | תשלום קבוע |
| 39.67 ₪ | סה"כ לתשלום |

לא כולל מע"מ

התפלגות חיוב בש"ח לפי תעו"ז

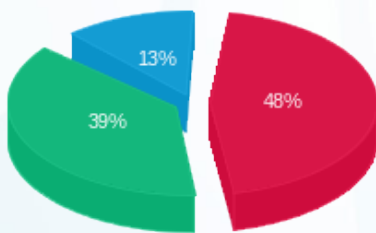

פסגה (2.72 ₪)
 גבע (2.23 ₪)
 שפל (0.72 ₪)

הסטוריית צריכה בקוט"ש

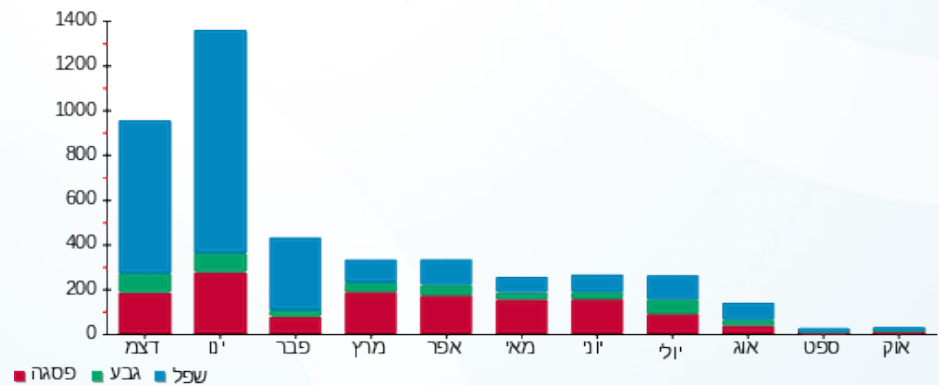



01/11/18 תאריך הפקה:
 31/10/18 תאריך קריאה נוכחית:
 01/10/18 תאריך קריאה קודמת:

שם דייר: בניין B שבת בנימין 2 ק.1-
 שם אתר: עזריאלי חולון

לקוח/ה נכבד/ה, אנו מתכבדים להגיש את חישוב צריכת החשמל לתקופה 01/10/18 - 31/10/18:

בניין B שבת בנימין 2 קומה 2 - 10 - 13080904

| סוג תעריף | סוג צריכה | קריאה קודמת | קריאה נוכחית | סה"כ צריכה בקוט"ש | מחיר לקוט"ש בא"ג | סה"כ לתשלום |
|--------------------------|-----------|-------------|--------------|-------------------|------------------|-------------|
| פרטי חשבון עבור תאריכים: | | | | | | |
| 777 | פסגה | 01/10/18 | 31/10/18 | 667.40 | 46.96 | 313.41 ₪ |
| 778 | גבע | 1,146.50 | 1,249.50 | 103.00 | 39.12 | 40.29 ₪ |
| 779 | שפל | 2,074.80 | 2,291.90 | 217.10 | 32.52 | 70.60 ₪ |

סה"כ צריכה לדייר:

| פסגה | גבע | שפל | סה"כ צריכה בקוט"ש | שיא ביקוש |
|----------|---------|---------|-------------------|-----------|
| 667.40 | 103.00 | 217.10 | 987.50 | 5.42 |
| 313.41 ₪ | 40.29 ₪ | 70.60 ₪ | 424.31 ₪ | |

סה"כ צריכה
 סה"כ לתשלום

| | |
|----------|-------------|
| 34.00 ₪ | תשלום קבוע |
| 458.31 ₪ | סה"כ לתשלום |

לא כולל מע"מ

התפלגות חיוב בש"ח לפי תעו"ז

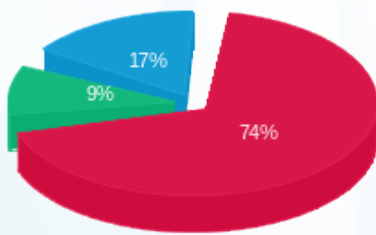

פסגה (313.41 ₪)
 גבע (40.29 ₪)
 שפל (70.60 ₪)

הסטוריית צריכה בקוט"ש

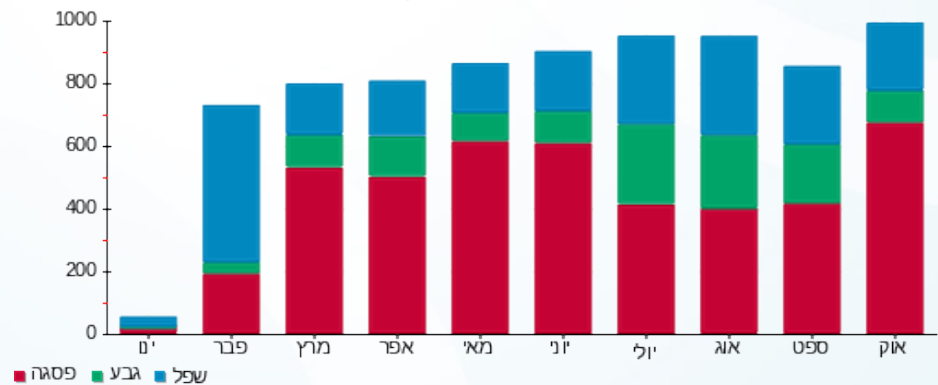



01/11/18 תאריך הפקה:
 31/10/18 תאריך קריאה נוכחית:
 01/10/18 תאריך קריאה קודמת:

שם דייר: בניין B שובל ק.2.
 שם אתר: עזריאלי חולון

לקוח/ה נכבד/ה, אנו מתכבדים להגיש את חישוב צריכת החשמל לתקופה 01/10/18 - 31/10/18:

בניין B שובל ק.2 - 8 - 13080904

| סוג תעריף | סוג צריכה | קריאה קודמת | קריאה נוכחית | סה"כ צריכה בקוט"ש | מחיר לקוט"ש בא"ג | סה"כ לתשלום |
|--------------------------|-----------|-------------|--------------|-------------------|------------------|-------------|
| פרטי חשבון עבור תאריכים: | | | | | | |
| 777 | פסגה | 01/10/18 | 31/10/18 | 6,125.60 | 46.96 | 2,876.58 ₪ |
| 778 | גבע | 10,472.00 | 11,416.80 | 944.80 | 39.12 | 369.61 ₪ |
| 779 | שפל | 27,402.40 | 29,700.00 | 2,297.60 | 32.52 | 747.18 ₪ |

סה"כ צריכה לדייר:

| פסגה | גבע | שפל | סה"כ צריכה בקוט"ש | שיא ביקוש |
|------------|----------|----------|-------------------|-----------|
| 6,125.60 | 944.80 | 2,297.60 | 9,368.00 | 28.97 |
| 2,876.58 ₪ | 369.61 ₪ | 747.18 ₪ | 3,993.37 ₪ | |

סה"כ צריכה
 סה"כ לתשלום

| | | |
|------------|-------------|--------------|
| 188.00 ₪ | תשלום קבוע | |
| 4,181.37 ₪ | סה"כ לתשלום | לא כולל מע"מ |

התפלגות חיוב בש"ח לפי תע"ז

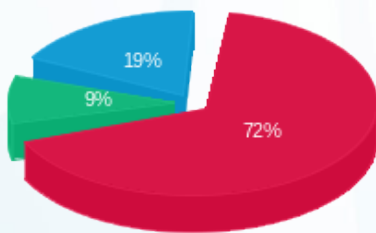

פסגה (2,876.58 ₪) 72%
 גבע (369.61 ₪) 9%
 שפל (747.18 ₪) 19%

הסטוריית צריכה בקוט"ש

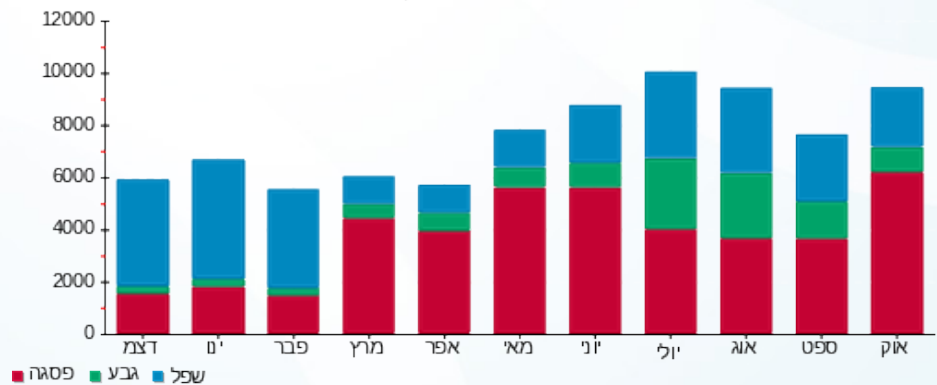



01/11/18 תאריך הפקה:
 31/10/18 תאריך קריאה נוכחית:
 01/10/18 תאריך קריאה קודמת:

שם דייר: בניין B שלט וישי ק.6
 שם אתר: עזריאלי חולון

לקוח/ה נכבד/ה, אנו מתכבדים להגיש את חישוב צריכת החשמל לתקופה 01/10/18 - 31/10/18:

בניין B שלט וישי ק.6 - 8 - 13080928

| סוג תעריף | סוג צריכה | קריאה קודמת | קריאה נוכחית | סה"כ צריכה בקוט"ש | מחיר לקוט"ש בא"ג | סה"כ לתשלום |
|--------------------------|-----------|-------------|--------------|-------------------|------------------|-------------|
| פרטי חשבון עבור תאריכים: | | | | | | |
| 777 | פסגה | 01/10/18 | 31/10/18 | 13.05 | 46.96 | 6.13 ₪ |
| 778 | גבע | 122.30 | 136.30 | 14.00 | 39.12 | 5.48 ₪ |
| 779 | שפל | 510.45 | 559.10 | 48.65 | 32.52 | 15.82 ₪ |

סה"כ צריכה לדייר:

| פסגה | גבע | שפל | סה"כ צריכה בקוט"ש | שיא ביקוש |
|--------|--------|---------|-------------------|-----------|
| 13.05 | 14.00 | 48.65 | 75.70 | 0.20 |
| 6.13 ₪ | 5.48 ₪ | 15.82 ₪ | 27.43 ₪ | |

סה"כ צריכה
 סה"כ לתשלום

| | | |
|---------|-------------|--------------|
| 0.00 ₪ | תשלום קבוע | |
| 27.43 ₪ | סה"כ לתשלום | לא כולל מע"מ |

התפלגות חיוב בש"ח לפי תעו"ז

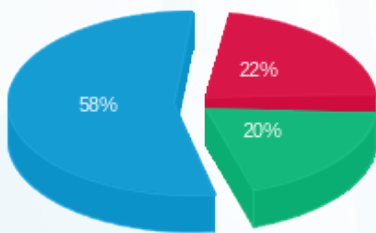

פסגה (6.13 ₪) 58%
 גבע (5.48 ₪) 20%
 שפל (15.82 ₪) 22%

הסטוריית צריכה בקוט"ש

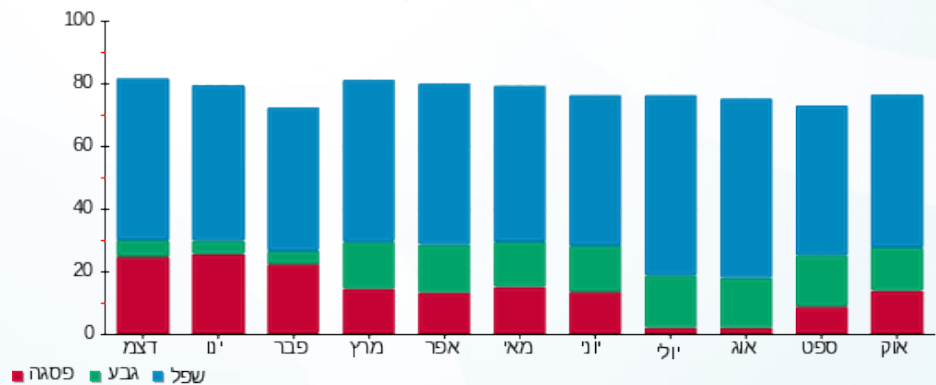

01/11/18 תאריך הפקה:
 31/10/18 תאריך קריאה נוכחית:
 01/10/18 תאריך קריאה קודמת:

שם דייר: בניין C אוטו בר חדש
 שם אתר: עזריאלי חולון

לקוח/ה נכבד/ה, אנו מתכבדים להגיש את חישוב צריכת החשמל לתקופה 01/10/18 - 31/10/18:

בניין C אוטו בר חדש - 4 - 13044085

| סוג תעריף | סוג צריכה | קריאה קודמת | קריאה נוכחית | סה"כ צריכה בקוט"ש | מחיר לקוט"ש בא"ג | סה"כ לתשלום |
|--------------------------|-----------|-------------|--------------|-------------------|------------------|-------------|
| פרטי חשבון עבור תאריכים: | | | | | | |
| 777 | פסגה | 01/10/18 | 31/10/18 | 1,190.50 | 46.96 | 559.06 ₪ |
| 778 | גבע | 4,988.40 | 5,408.90 | 420.50 | 39.12 | 164.50 ₪ |
| 779 | שפל | 15,833.20 | 16,910.50 | 1,077.30 | 32.52 | 350.34 ₪ |

סה"כ צריכה לדייר:

| פסגה | גבע | שפל | סה"כ צריכה בקוט"ש | שיא ביקוש |
|----------|----------|----------|-------------------|-----------|
| 1,190.50 | 420.50 | 1,077.30 | 2,688.30 | 5.31 |
| 559.06 ₪ | 164.50 ₪ | 350.34 ₪ | 1,073.90 ₪ | |

סה"כ צריכה
 סה"כ לתשלום

| | | |
|------------|-------------|--------------|
| 188.00 ₪ | תשלום קבוע | |
| 1,261.90 ₪ | סה"כ לתשלום | לא כולל מע"מ |

התפלגות חיוב בש"ח לפי תע"ז

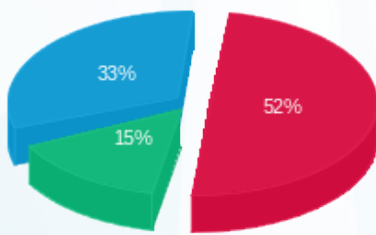

פסגה (559.06 ₪) 52%
 גבע (164.50 ₪) 33%
 שפל (350.34 ₪) 15%

הסטוריית צריכה בקוט"ש

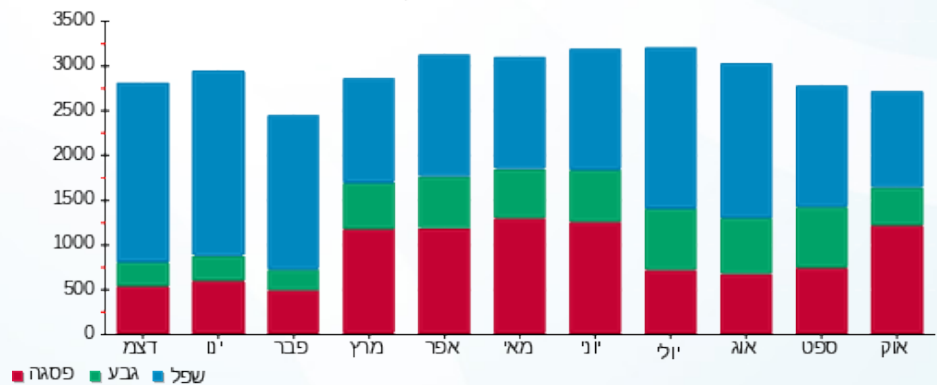

01/11/18 תאריך הפקה:
 31/10/18 תאריך קריאה נוכחית:
 01/10/18 תאריך קריאה קודמת:

שם דייר: בניין C בנק דיסקונט ק.9
 שם אתר: עזריאלי חולון

לקוח/ה נכבד/ה, אנו מתכבדים להגיש את חישוב צריכת החשמל לתקופה 01/10/18 - 31/10/18:

בנק דיסקונט - 1 - 16193912

| סוג תעריף | סוג צריכה | קריאה קודמת | קריאה נוכחית | סה"כ צריכה בקוט"ש | מחיר לקוט"ש בא"ג | סה"כ לתשלום |
|-----------|-----------|-------------|--------------|-------------------|------------------|-------------|
| | | 01/10/18 | 31/10/18 | | | |
| 777 | פסגה | 13,299.40 | 15,426.80 | 2,127.40 | 46.96 | 999.03 ₪ |
| 778 | גבע | 5,393.40 | 5,876.00 | 482.60 | 39.12 | 188.79 ₪ |
| 779 | שפל | 17,142.60 | 18,401.80 | 1,259.20 | 32.52 | 409.49 ₪ |

סה"כ צריכה לדייר:

| פסגה | גבע | שפל | סה"כ צריכה בקוט"ש | שיא ביקוש |
|----------|----------|----------|-------------------|-----------|
| 2,127.40 | 482.60 | 1,259.20 | 3,869.20 | 12.56 |
| 999.03 ₪ | 188.79 ₪ | 409.49 ₪ | 1,597.31 ₪ | |

סה"כ צריכה
 סה"כ לתשלום

| | | |
|------------|--------------------|---------------------|
| 188.00 ₪ | תשלום קבוע | |
| 1,785.31 ₪ | סה"כ לתשלום | לא כולל מע"מ |

התפלגות חיוב בש"ח לפי תעו"ז

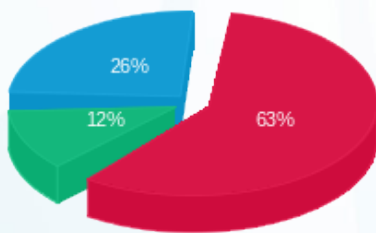

פסגה (999.03 ₪) 26%
 גבע (188.79 ₪) 12%
 שפל (409.49 ₪) 63%

הסטוריית צריכה בקוט"ש

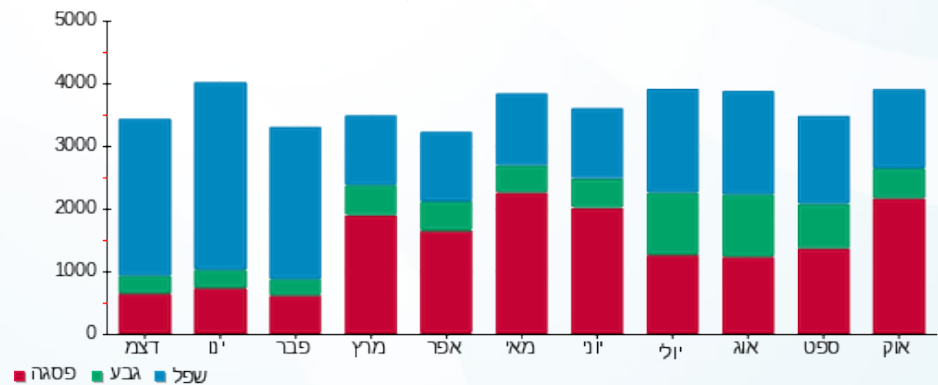



01/11/18 תאריך הפקה:
 31/10/18 תאריך קריאה נוכחית:
 01/10/18 תאריך קריאה קודמת:

שם דייר: בניין C בנק הפועלים ק.10
 שם אתר: עזריאלי חולון

לקוח/ה נכבד/ה, אנו מתכבדים להגיש את חישוב צריכת החשמל לתקופה 01/10/18 - 31/10/18:

בנק הפועלים קומה 10 - 17013965

| סוג תעריף | סוג צריכה | קריאה קודמת | קריאה נוכחית | סה"כ צריכה בקוט"ש | מחיר לקוט"ש בא"ג | סה"כ לתשלום |
|--------------------------|-----------|-------------|--------------|-------------------|------------------|-------------|
| פרטי חשבון עבור תאריכים: | | | | | | |
| 777 | פסגה | 01/10/18 | 31/10/18 | 5,311.20 | 46.96 | 2,494.14 ₪ |
| 778 | גבע | 4,757.60 | 6,629.40 | 1,871.80 | 39.12 | 732.25 ₪ |
| 779 | שפל | 5,202.00 | 11,187.60 | 5,985.60 | 32.52 | 1,946.52 ₪ |

סה"כ צריכה לדייר:

| פסגה | גבע | שפל | סה"כ צריכה בקוט"ש | שיא ביקוש |
|------------|----------|------------|-------------------|-----------|
| 5,311.20 | 1,871.80 | 5,985.60 | 13,168.60 | |
| 2,494.14 ₪ | 732.25 ₪ | 1,946.52 ₪ | 5,172.90 ₪ | |

סה"כ צריכה
 סה"כ לתשלום

| | | |
|------------|-------------|--------------|
| 188.00 ₪ | תשלום קבוע | |
| 5,360.90 ₪ | סה"כ לתשלום | לא כולל מע"מ |

התפלגות חיוב בש"ח לפי תעו"ז

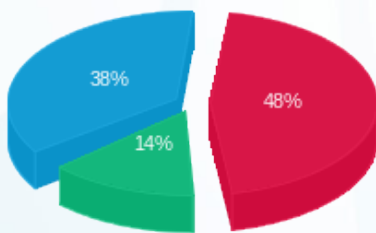

פסגה (2,494.14 ₪) 48%
 גבע (732.25 ₪) 14%
 שפל (1,946.52 ₪) 38%

הסטוריית צריכה בקוט"ש

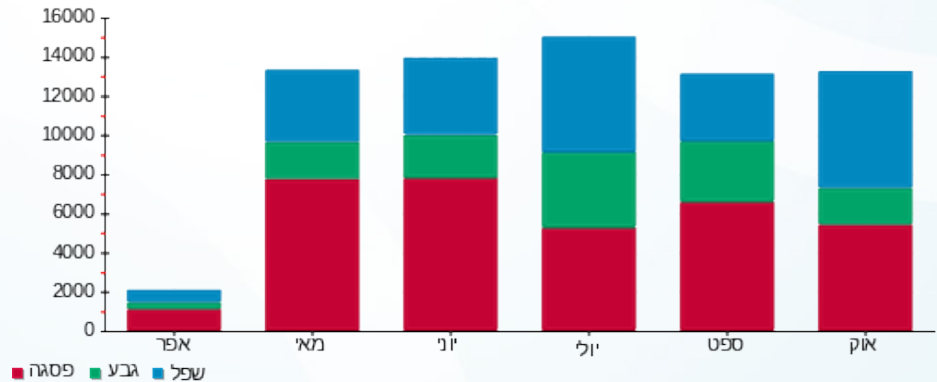



01/11/18 תאריך הפקה:
 31/10/18 תאריך קריאה נוכחית:
 01/10/18 תאריך קריאה קודמת:

שם דייר: בניין C בנק הפועלים ק.9
 שם אתר: עזריאלי חולון

לקוח/ה נכבד/ה, אנו מתכבדים להגיש את חישוב צריכת החשמל לתקופה 01/10/18 - 31/10/18:

בניין C בנק הפועלים ק.9 - 3 - 16193912

| סוג תעריף | סוג צריכה | קריאה קודמת | קריאה נוכחית | סה"כ צריכה בקוט"ש | מחיר לקוט"ש בא"ג | סה"כ לתשלום |
|--------------------------|-----------|-------------|--------------|-------------------|------------------|-------------|
| פרטי חשבון עבור תאריכים: | | | | | | |
| 777 | פסגה | 01/10/18 | 31/10/18 | 1,587.00 | 46.96 | 745.26 ₪ |
| 778 | גבע | 3,798.80 | 4,289.40 | 490.60 | 39.12 | 191.92 ₪ |
| 779 | שפל | 9,434.20 | 10,760.60 | 1,326.40 | 32.52 | 431.35 ₪ |

סה"כ צריכה לדייר:

| פסגה | גבע | שפל | סה"כ צריכה בקוט"ש | שיא ביקוש |
|----------|----------|----------|-------------------|-----------|
| 1,587.00 | 490.60 | 1,326.40 | 3,404.00 | 7.28 |
| 745.26 ₪ | 191.92 ₪ | 431.35 ₪ | 1,368.52 ₪ | |

סה"כ צריכה
 סה"כ לתשלום

| | | |
|------------|-------------|--------------|
| 188.00 ₪ | תשלום קבוע | |
| 1,556.52 ₪ | סה"כ לתשלום | לא כולל מע"מ |

התפלגות חיוב בש"ח לפי תעו"ז

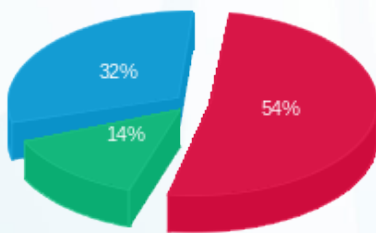

פסגה (745.26 ₪) 54%
 גבע (191.92 ₪) 14%
 שפל (431.35 ₪) 32%

הסטוריית צריכה בקוט"ש

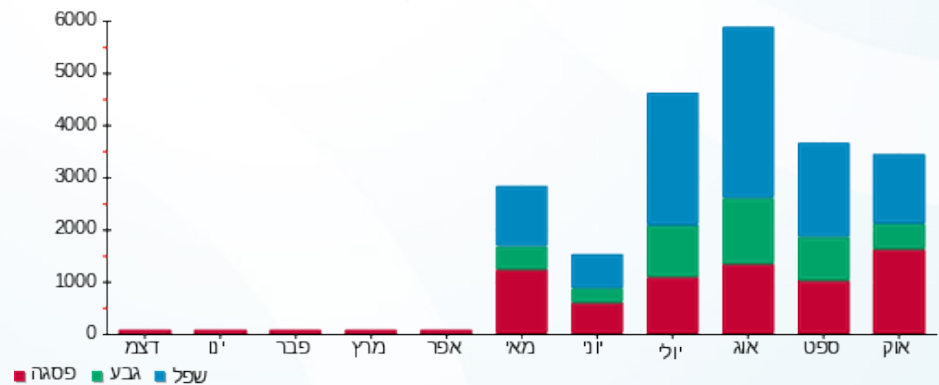



01/11/18 תאריך הפקה:
 31/10/18 תאריך קריאה נוכחית:
 01/10/18 תאריך קריאה קודמת:

שם דייר: בניין C ד"ר אנדי ק.5
 שם אתר: עזריאלי חולון

לקוח/ה נכבד/ה, אנו מתכבדים להגיש את חישוב צריכת החשמל לתקופה 01/10/18 - 31/10/18:

בניין C ד"ר אנדי ק.5 - 2 - 16048023

| סוג תעריף | סוג צריכה | קריאה קודמת | קריאה נוכחית | סה"כ צריכה בקוט"ש | מחיר לקוט"ש בא"ג | סה"כ לתשלום |
|--------------------------|-----------|-------------|--------------|-------------------|------------------|-------------|
| פרטי חשבון עבור תאריכים: | | | | | | |
| 777 | פסגה | 01/10/18 | 31/10/18 | 2,315.30 | 46.96 | 1,087.26 ₪ |
| 778 | גבע | 2,995.80 | 3,283.10 | 287.30 | 39.12 | 112.39 ₪ |
| 779 | שפל | 5,918.50 | 6,302.40 | 383.90 | 32.52 | 124.84 ₪ |

סה"כ צריכה לדייר:

| פסגה | גבע | שפל | סה"כ צריכה בקוט"ש | שיא ביקוש |
|------------|----------|----------|-------------------|-----------|
| 2,315.30 | 287.30 | 383.90 | 2,986.50 | 12.31 |
| 1,087.26 ₪ | 112.39 ₪ | 124.84 ₪ | 1,324.50 ₪ | |

סה"כ צריכה
 סה"כ לתשלום

| | | |
|------------|-------------|--------------|
| 188.00 ₪ | תשלום קבוע | |
| 1,512.50 ₪ | סה"כ לתשלום | לא כולל מע"מ |

התפלגות חיוב בש"ח לפי תעו"ז

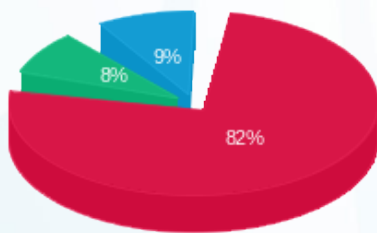

פסגה (1,087.26 ₪) 82%
 גבע (112.39 ₪) 9%
 שפל (124.84 ₪) 8%

הסטוריית צריכה בקוט"ש

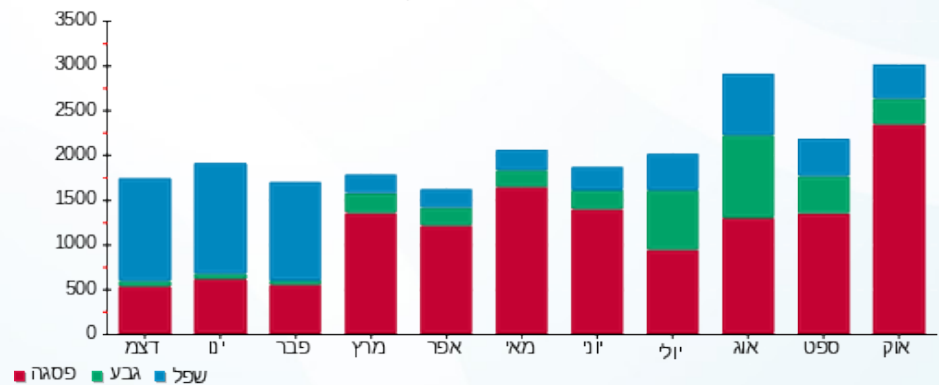



01/11/18 תאריך הפקה:
 31/10/18 תאריך קריאה נוכחית:
 01/10/18 תאריך קריאה קודמת:

שם דייר: בניין C דאקטל ק.4
 שם אתר: עזריאלי חולון

לקוח/ה נכבד/ה, אנו מתכבדים להגיש את חישוב צריכת החשמל לתקופה 01/10/18 - 31/10/18:

בניין C דאקטל ק.4 - 3 - 16048024

| סוג תעריף | סוג צריכה | קריאה קודמת | קריאה נוכחית | סה"כ צריכה בקוט"ש | מחיר לקוט"ש בא"ג | סה"כ לתשלום |
|--------------------------|-----------|-------------|--------------|-------------------|------------------|-------------|
| פרטי חשבון עבור תאריכים: | | | | | | |
| 777 | פסגה | 01/10/18 | 31/10/18 | 709.20 | 46.96 | 333.04 ₪ |
| 778 | גבע | 1,082.00 | 1,169.20 | 87.20 | 39.12 | 34.11 ₪ |
| 779 | שפל | 3,395.80 | 3,589.80 | 194.00 | 32.52 | 63.09 ₪ |

סה"כ צריכה לדייר:

| פסגה | גבע | שפל | סה"כ צריכה בקוט"ש | שיא ביקוש |
|----------|---------|---------|-------------------|-----------|
| 709.20 | 87.20 | 194.00 | 990.40 | 392.78 |
| ₪ 333.04 | ₪ 34.11 | ₪ 63.09 | ₪ 430.24 | |

סה"כ צריכה
 סה"כ לתשלום

| | | |
|----------|-------------|--------------|
| 188.00 ₪ | תשלום קבוע | |
| 618.24 ₪ | סה"כ לתשלום | לא כולל מע"מ |

התפלגות חיוב בש"ח לפי תעו"ז

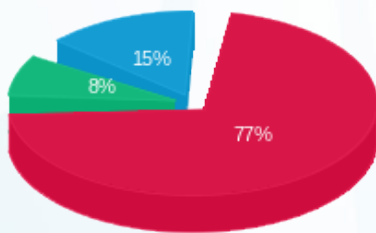

פסגה (₪ 333.04) 77%
 גבע (₪ 34.11) 8%
 שפל (₪ 63.09) 15%

הסטוריית צריכה בקוט"ש

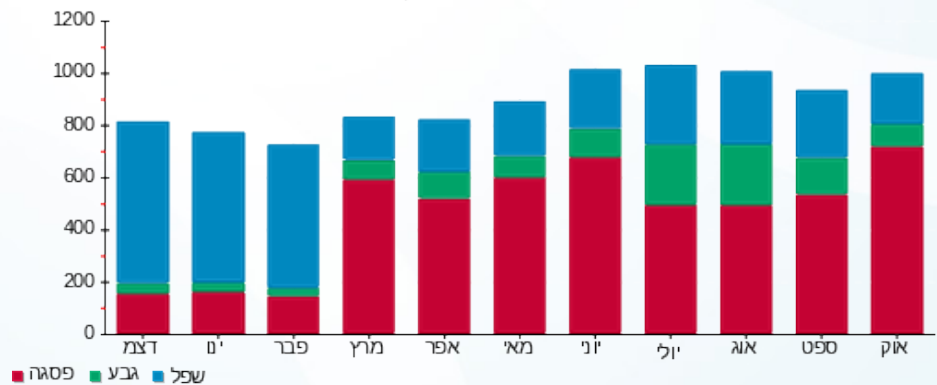



01/11/18 תאריך הפקה:
 31/10/18 תאריך קריאה נוכחית:
 01/10/18 תאריך קריאה קודמת:

שם דייר: בניין C הרבולייף ק.5
 שם אתר: עזריאלי חולון

לקוח/ה נכבד/ה, אנו מתכבדים להגיש את חישוב צריכת החשמל לתקופה 01/10/18 - 31/10/18:

בניין C הרבולייף ק.5 - 3 - 16048023

| סה"כ לתשלום | מחיר לקוט"ש בא"ג | סה"כ צריכה בקוט"ש | קריאה נוכחית | קריאה קודמת | סוג צריכה | סוג תעריף |
|-------------|------------------|-------------------|--------------|-------------|-----------|--------------------------|
| | | | 31/10/18 | 01/10/18 | | פרטי חשבון עבור תאריכים: |
| ₪ 648.33 | 46.96 | 1,380.60 | 4,369.60 | 2,989.00 | פסגה | 777 |
| ₪ 120.22 | 39.12 | 307.30 | 2,088.30 | 1,781.00 | גבע | 778 |
| ₪ 221.49 | 32.52 | 681.10 | 3,636.50 | 2,955.40 | שפל | 779 |

סה"כ צריכה לדייר:

| שיא ביקוש | סה"כ צריכה בקוט"ש | שפל | גבע | פסגה |
|-----------|-------------------|----------|----------|----------|
| 8.38 | 2,369.00 | 681.10 | 307.30 | 1,380.60 |
| | ₪ 990.04 | ₪ 221.49 | ₪ 120.22 | ₪ 648.33 |

סה"כ צריכה
 סה"כ לתשלום

| | | |
|------------|--------------------|---------------------|
| ₪ 188.00 | תשלום קבוע | |
| ₪ 1,178.04 | סה"כ לתשלום | לא כולל מע"מ |

התפלגות חיוב בש"ח לפי תעו"ז

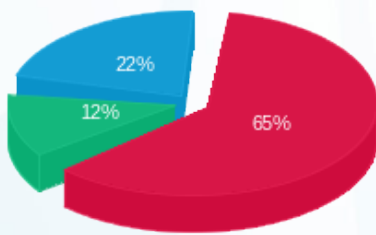

פסגה (₪ 648.33) 65%
 גבע (₪ 120.22) 12%
 שפל (₪ 221.49) 22%

הסטוריית צריכה בקוט"ש

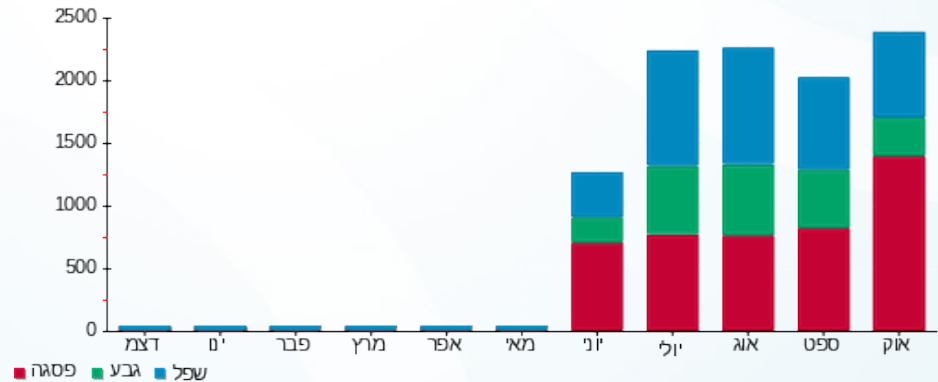



01/11/18 תאריך הפקה:
 31/10/18 תאריך קריאה נוכחית:
 01/10/18 תאריך קריאה קודמת:

שם דייר: בניין C הרץ ק.8.
 שם אתר: עזריאלי חולון

לקוח/ה נכבד/ה, אנו מתכבדים להגיש את חישוב צריכת החשמל לתקופה 01/10/18 - 31/10/18:

בניין C קומה 8 הרץ - 1 - 17013948

| סוג תעריף | סוג צריכה | קריאה קודמת | קריאה נוכחית | סה"כ צריכה בקוט"ש | מחיר לקוט"ש בא"ג | סה"כ לתשלום |
|--------------------------|-----------|-------------|--------------|-------------------|------------------|-------------|
| פרטי חשבון עבור תאריכים: | | | | | | |
| 777 | פסגה | 01/10/18 | 31/10/18 | 8,443.42 | 46.96 | 3,965.03 ₪ |
| 778 | גבע | 22,799.50 | 24,515.40 | 1,715.90 | 39.12 | 671.26 ₪ |
| 779 | שפל | 72,742.80 | 77,349.52 | 4,606.72 | 32.52 | 1,498.11 ₪ |

סה"כ צריכה לדייר:

| פסגה | גבע | שפל | סה"כ צריכה בקוט"ש | שיא ביקוש |
|------------|----------|------------|-------------------|-----------|
| 8,443.42 | 1,715.90 | 4,606.72 | 14,766.04 | |
| 3,965.03 ₪ | 671.26 ₪ | 1,498.11 ₪ | 6,134.40 ₪ | |

סה"כ צריכה
 סה"כ לתשלום

| | | |
|------------|-------------|--------------|
| 188.00 ₪ | תשלום קבוע | |
| 6,322.40 ₪ | סה"כ לתשלום | לא כולל מע"מ |

התפלגות חיוב בש"ח לפי תעו"ז

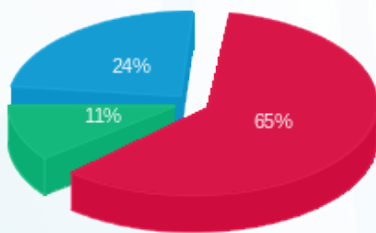

פסגה (3,965.03 ₪) 65%
 גבע (671.26 ₪) 24%
 שפל (1,498.11 ₪) 11%

הסטוריית צריכה בקוט"ש

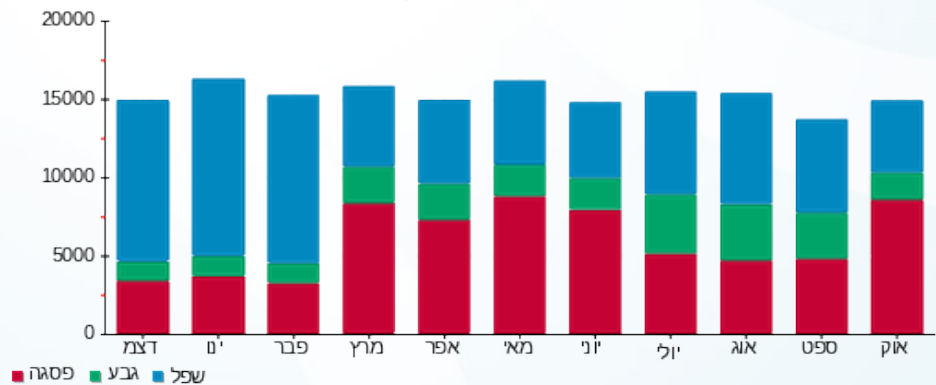



01/11/18 תאריך הפקה:
 31/10/18 תאריך קריאה נוכחית:
 01/10/18 תאריך קריאה קודמת:

שם דייר: בניין C ויז גרופ
 שם אתר: עזריאלי חולון

לקוח/ה נכבד/ה, אנו מתכבדים להגיש את חישוב צריכת החשמל לתקופה 01/10/18 - 31/10/18:

בניין C ויז גרופ - 1 - 16048023

| סוג תעריף | סוג צריכה | קריאה קודמת | קריאה נוכחית | סה"כ צריכה בקוט"ש | מחיר לקוט"ש בא"ג | סה"כ לתשלום |
|-----------|-----------|-------------|--------------|-------------------|------------------|-------------|
| | | 01/10/18 | 31/10/18 | | | |
| 777 | פסגה | 8,098.40 | 9,269.20 | 1,170.80 | 46.96 | 549.81 ₪ |
| 778 | גבע | 1,828.00 | 1,974.60 | 146.60 | 39.12 | 57.35 ₪ |
| 779 | שפל | 5,531.60 | 5,922.60 | 391.00 | 32.52 | 127.15 ₪ |

סה"כ צריכה לדייר:

| פסגה | גבע | שפל | סה"כ צריכה בקוט"ש | שיא ביקוש |
|----------|---------|----------|-------------------|-----------|
| 1,170.80 | 146.60 | 391.00 | 1,708.40 | 7.49 |
| ₪ 549.81 | ₪ 57.35 | ₪ 127.15 | ₪ 734.31 | |

סה"כ צריכה
 סה"כ לתשלום

| | | |
|----------|-------------|--------------|
| 188.00 ₪ | תשלום קבוע | |
| 922.31 ₪ | סה"כ לתשלום | לא כולל מע"מ |

התפלגות חיוב בש"ח לפי תע"ז

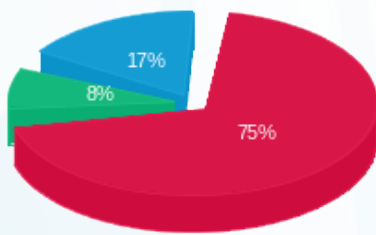

פסגה (549.81 ₪) 75%
 גבע (57.35 ₪) 8%
 שפל (127.15 ₪) 17%

הסטוריית צריכה בקוט"ש

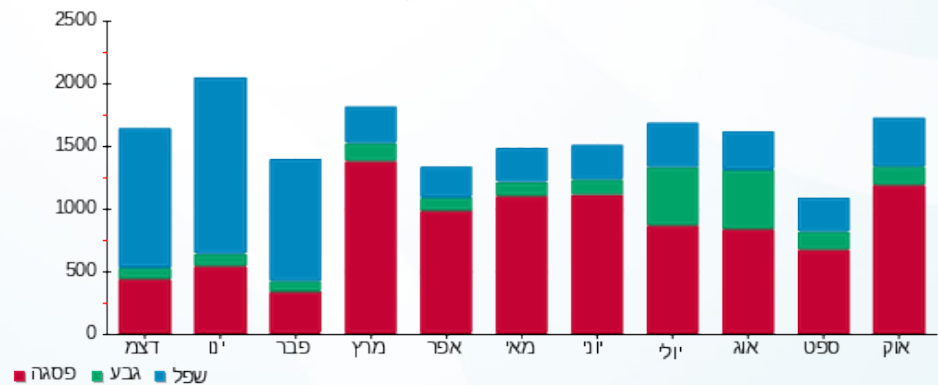



01/11/18 תאריך הפקה:
 31/10/18 תאריך קריאה נוכחית:
 01/10/18 תאריך קריאה קודמת:

שם דייר: בניין C חברת איילון ק.2-3
 שם אתר: עזריאלי חולון

לקוח/ה נכבד/ה, אנו מתכבדים להגיש את חישוב צריכת החשמל לתקופה 01/10/18 - 31/10/18:

חברת איילון בניין C קומה 2 - 1 - 16224402

| סוג תעריף | סוג צריכה | קריאה קודמת | קריאה נוכחית | סה"כ צריכה בקוט"ש | מחיר לקוט"ש בא"ג | סה"כ לתשלום |
|--------------------------|-----------|-------------|--------------|-------------------|------------------|-------------|
| פרטי חשבון עבור תאריכים: | | | | | | |
| 777 | פסגה | 01/10/18 | 31/10/18 | 7,462.62 | 46.96 | 3,504.45 ₪ |
| 778 | גבע | 24,925.30 | 26,735.21 | 1,809.91 | 39.12 | 708.04 ₪ |
| 779 | שפל | 69,869.40 | 73,942.27 | 4,072.87 | 32.52 | 1,324.50 ₪ |

חברת איילון בניין C קומה 3 - 1 - 16224403

| סוג תעריף | סוג צריכה | קריאה קודמת | קריאה נוכחית | סה"כ צריכה בקוט"ש | מחיר לקוט"ש בא"ג | סה"כ לתשלום |
|--------------------------|-----------|-------------|--------------|-------------------|------------------|-------------|
| פרטי חשבון עבור תאריכים: | | | | | | |
| 777 | פסגה | 30,134.70 | 34,787.80 | 4,653.10 | 46.96 | 2,185.10 ₪ |
| 778 | גבע | 10,646.20 | 11,477.80 | 831.60 | 39.12 | 325.32 ₪ |
| 779 | שפל | 28,949.20 | 30,610.40 | 1,661.20 | 32.52 | 540.22 ₪ |

סה"כ צריכה לדייר:

| פסגה | גבע | שפל | סה"כ צריכה בקוט"ש | שיא ביקוש |
|------------|------------|------------|-------------------|-----------|
| 12,115.72 | 2,641.51 | 5,734.07 | 20,491.30 | |
| ₪ 5,689.54 | ₪ 1,033.36 | ₪ 1,864.72 | ₪ 8,587.62 | |

| תשלום קבוע | סה"כ לתשלום |
|------------|-------------|
| ₪ 188.00 | |
| | ₪ 8,775.62 |

התפלגות חיוב בש"ח לפי תעו"ז

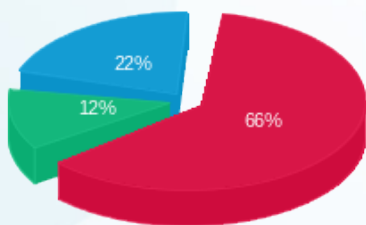

פסגה (₪ 5,689.54)
 גבע (₪ 1,033.36)
 שפל (₪ 1,864.72)

הסטוריית צריכה בקוט"ש

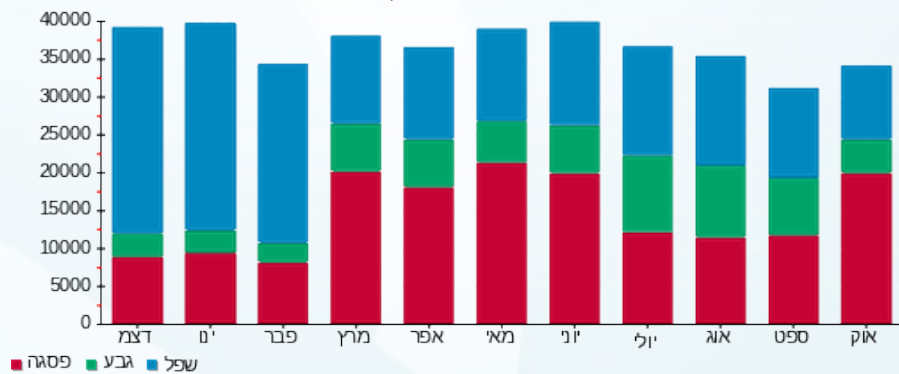

01/11/18 תאריך הפקה:
 31/10/18 תאריך קריאה נוכחית:
 01/10/18 תאריך קריאה קודמת:

שם דייר: בניין C חברת מר (אתנה) ק. 4
 שם אתר: עזריאלי חולון

לקוח/ה נכבד/ה, אנו מתכבדים להגיש את חישוב צריכת החשמל לתקופה 01/10/18 - 31/10/18:

בניין C חברת מר (אתנה) ק. 4 - 4 - 16048024

| סוג תעריף | סוג צריכה | קריאה קודמת | קריאה נוכחית | סה"כ צריכה בקוט"ש | מחיר לקוט"ש בא"ג | סה"כ לתשלום |
|--------------------------|-----------|-------------|--------------|-------------------|------------------|-------------|
| פרטי חשבון עבור תאריכים: | | | | | | |
| 777 | פסגה | 01/10/18 | 31/10/18 | 3,944.80 | 46.96 | 1,852.48 ₪ |
| 778 | גבע | 9,052.20 | 9,893.80 | 841.60 | 39.12 | 329.23 ₪ |
| 779 | שפל | 26,104.80 | 28,116.40 | 2,011.60 | 32.52 | 654.17 ₪ |

סה"כ צריכה לדייר:

| פסגה | גבע | שפל | סה"כ צריכה בקוט"ש | שיא ביקוש |
|------------|----------|----------|-------------------|-----------|
| 3,944.80 | 841.60 | 2,011.60 | 6,798.00 | 387.33 |
| 1,852.48 ₪ | 329.23 ₪ | 654.17 ₪ | 2,835.88 ₪ | |

סה"כ צריכה
 סה"כ לתשלום

| | | |
|------------|-------------|--------------|
| 188.00 ₪ | תשלום קבוע | |
| 3,023.88 ₪ | סה"כ לתשלום | לא כולל מע"מ |

התפלגות חיוב בש"ח לפי תע"ז

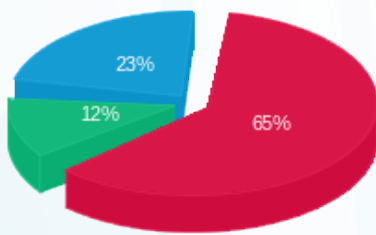

פסגה (1,852.48 ₪) 65%
 גבע (329.23 ₪) 12%
 שפל (654.17 ₪) 23%

הסטוריית צריכה בקוט"ש

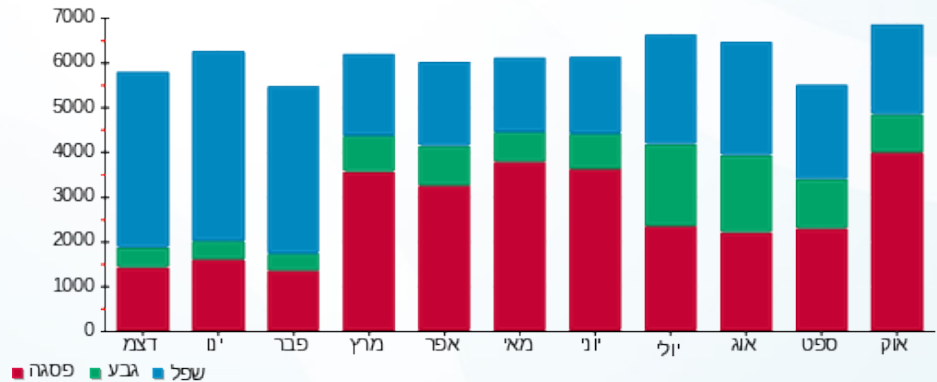

01/11/18 תאריך הפקה:
 31/10/18 תאריך קריאה נוכחית:
 01/10/18 תאריך קריאה קודמת:

שם דייר: בניין C חומוס בהדונס
 שם אתר: עזריאלי חולון

לקוח/ה נכבד/ה, אנו מתכבדים להגיש את חישוב צריכת החשמל לתקופה 01/10/18 - 31/10/18:

בניין C חומוס בהדונס - 7 - 13044085

| סוג תעריף | סוג צריכה | קריאה קודמת | קריאה נוכחית | סה"כ צריכה בקוט"ש | מחיר לקוט"ש בא"ג | סה"כ לתשלום |
|--------------------------|-----------|-------------|--------------|-------------------|------------------|-------------|
| פרטי חשבון עבור תאריכים: | | | | | | |
| 777 | פסגה | 01/10/18 | 31/10/18 | 924.30 | 46.96 | 434.05 ₪ |
| 778 | גבע | 1,236.40 | 1,315.40 | 79.00 | 39.12 | 30.90 ₪ |
| 779 | שפל | 3,572.40 | 3,776.20 | 203.80 | 32.52 | 66.28 ₪ |

סה"כ צריכה לדייר:

| פסגה | גבע | שפל | סה"כ צריכה בקוט"ש | שיא ביקוש |
|----------|---------|---------|-------------------|-----------|
| 924.30 | 79.00 | 203.80 | 1,207.10 | 8.25 |
| ₪ 434.05 | ₪ 30.90 | ₪ 66.28 | ₪ 531.23 | |

סה"כ צריכה
 סה"כ לתשלום

| | | |
|----------|--------------------|---------------------|
| ₪ 188.00 | תשלום קבוע | |
| ₪ 719.23 | סה"כ לתשלום | לא כולל מע"מ |

התפלגות חיוב בש"ח לפי תע"ז

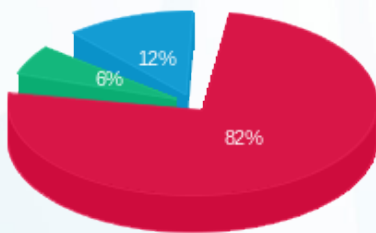

פסגה (₪ 434.05) 82%
 גבע (₪ 30.90) 12%
 שפל (₪ 66.28) 6%

הסטוריית צריכה בקוט"ש

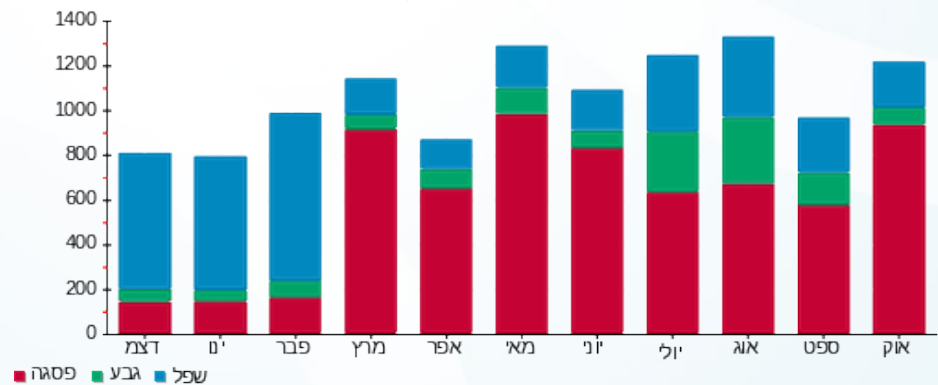

01/11/18 תאריך הפקה:
 31/10/18 תאריך קריאה נוכחית:
 01/10/18 תאריך קריאה קודמת:

שם דייר: בניין C מפסק ממד 5.ק.
 שם אתר: עזריאלי חולון

לקוח/ה נכבד/ה, אנו מתכבדים להגיש את חישוב צריכת החשמל לתקופה 01/10/18 - 31/10/18:

בניין C מפסק ממד 5.ק - 1 - 14014307

| סוג תעריף | סוג צריכה | קריאה קודמת | קריאה נוכחית | סה"כ צריכה בקוט"ש | מחיר לקוט"ש בא"ג | סה"כ לתשלום |
|--------------------------|-----------|-------------|--------------|-------------------|------------------|-------------|
| פרטי חשבון עבור תאריכים: | | | | | | |
| 777 | פסגה | 01/10/18 | 31/10/18 | 8.30 | 46.96 | 3.90 ₪ |
| 778 | גבע | 6.40 | 7.80 | 1.40 | 39.12 | 0.55 ₪ |
| 779 | שפל | 21.50 | 26.00 | 4.50 | 32.52 | 1.46 ₪ |

סה"כ צריכה לדייר:

| פסגה | גבע | שפל | סה"כ צריכה בקוט"ש | שיא ביקוש |
|--------|--------|--------|-------------------|-----------|
| 8.30 | 1.40 | 4.50 | 14.20 | |
| 3.90 ₪ | 0.55 ₪ | 1.46 ₪ | 5.91 ₪ | |

סה"כ צריכה
 סה"כ לתשלום

| | | |
|----------|--------------------|---------------------|
| 188.00 ₪ | תשלום קבוע | |
| 193.91 ₪ | סה"כ לתשלום | לא כולל מע"מ |

התפלגות חיוב בש"ח לפי תעו"ז

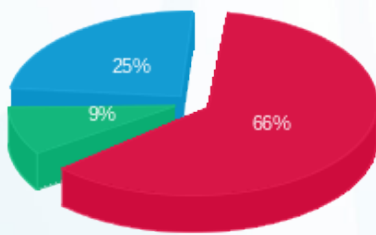

פסגה (3.90 ₪) 66%
 גבע (0.55 ₪) 9%
 שפל (1.46 ₪) 25%

הסטוריית צריכה בקוט"ש

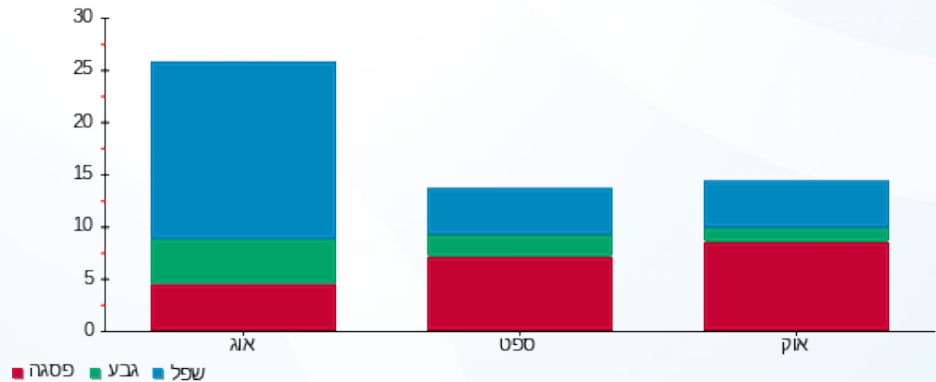

01/11/18 תאריך הפקה:
 31/10/18 תאריך קריאה נוכחית:
 01/10/18 תאריך קריאה קודמת:

שם דייר: בניין C פרמיום מגורים ק.9
 שם אתר: עזריאלי חולון

לקוח/ה נכבד/ה, אנו מתכבדים להגיש את חישוב צריכת החשמל לתקופה 01/10/18 - 31/10/18:

בניין C פרמיום מגורים ק. 9 - 4 - 16193912

| סוג תעריף | סוג צריכה | קריאה קודמת | קריאה נוכחית | סה"כ צריכה בקוט"ש | מחיר לקוט"ש בא"ג | סה"כ לתשלום |
|--------------------------|-----------|-------------|--------------|-------------------|------------------|-------------|
| פרטי חשבון עבור תאריכים: | | | | | | |
| 777 | פסגה | 01/10/18 | 31/10/18 | 385.20 | 46.96 | 180.89 ₪ |
| 778 | גבע | 344.50 | 368.10 | 23.60 | 39.12 | 9.23 ₪ |
| 779 | שפל | 332.60 | 385.00 | 52.40 | 32.52 | 17.04 ₪ |

סה"כ צריכה לדייר:

| פסגה | גבע | שפל | סה"כ צריכה בקוט"ש | שיא ביקוש |
|----------|--------|---------|-------------------|-----------|
| 385.20 | 23.60 | 52.40 | 461.20 | 66.28 |
| 180.89 ₪ | 9.23 ₪ | 17.04 ₪ | 207.16 ₪ | |

סה"כ צריכה
 סה"כ לתשלום

| | |
|--------------|-------------|
| 188.00 ₪ | תשלום קבוע |
| 395.16 ₪ | סה"כ לתשלום |
| לא כולל מע"מ | |

התפלגות חיוב בש"ח לפי תעו"ז

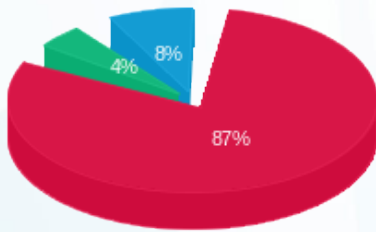

פסגה (180.89 ₪)
 גבע (9.23 ₪)
 שפל (17.04 ₪)

הסטוריית צריכה בקוט"ש

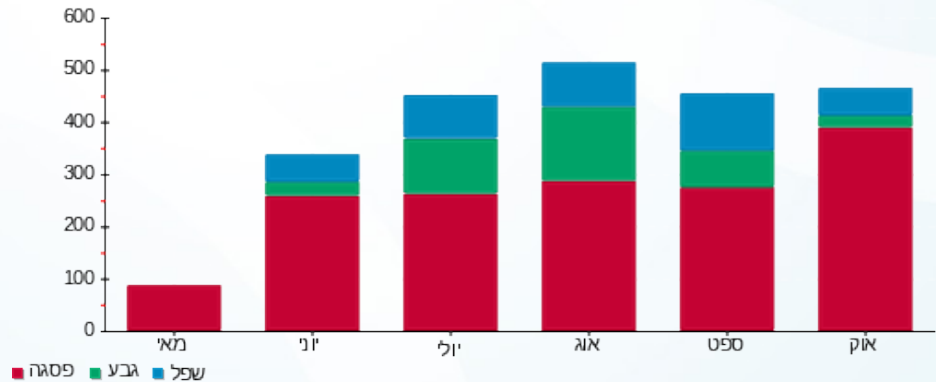



01/11/18 תאריך הפקה:
 31/10/18 תאריך קריאה נוכחית:
 01/10/18 תאריך קריאה קודמת:

שם דייר: בניין C צים
 שם אתר: עזריאלי חולון

לקוח/ה נכבד/ה, אנו מתכבדים להגיש את חישוב צריכת החשמל לתקופה 01/10/18 - 31/10/18:

בניין C צים - 1 - 16048024

| סוג תעריף | סוג צריכה | קריאה קודמת | קריאה נוכחית | סה"כ צריכה בקוט"ש | מחיר לקוט"ש בא"ג | סה"כ לתשלום |
|--------------------------|-----------|-------------|--------------|-------------------|------------------|-------------|
| פרטי חשבון עבור תאריכים: | | | | | | |
| 777 | פסגה | 01/10/18 | 31/10/18 | 1,146.20 | 46.96 | 538.26 ₪ |
| 778 | גבע | 2,301.30 | 2,422.60 | 121.30 | 39.12 | 47.45 ₪ |
| 779 | שפל | 7,059.70 | 7,388.20 | 328.50 | 32.52 | 106.83 ₪ |

סה"כ צריכה לדייר:

| פסגה | גבע | שפל | סה"כ צריכה בקוט"ש | שיא ביקוש |
|----------|---------|----------|-------------------|-----------|
| 1,146.20 | 121.30 | 328.50 | 1,596.00 | 68.01 |
| ₪ 538.26 | ₪ 47.45 | ₪ 106.83 | ₪ 692.54 | |

סה"כ צריכה
 סה"כ לתשלום

| | |
|----------|-------------|
| 188.00 ₪ | תשלום קבוע |
| 880.54 ₪ | סה"כ לתשלום |

לא כולל מע"מ

התפלגות חיוב בש"ח לפי תעו"ז

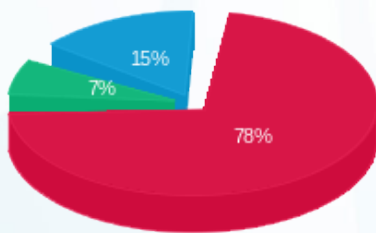

פסגה (₪ 538.26) 78%
 גבע (₪ 47.45) 15%
 שפל (₪ 106.83) 7%

הסטוריית צריכה בקוט"ש

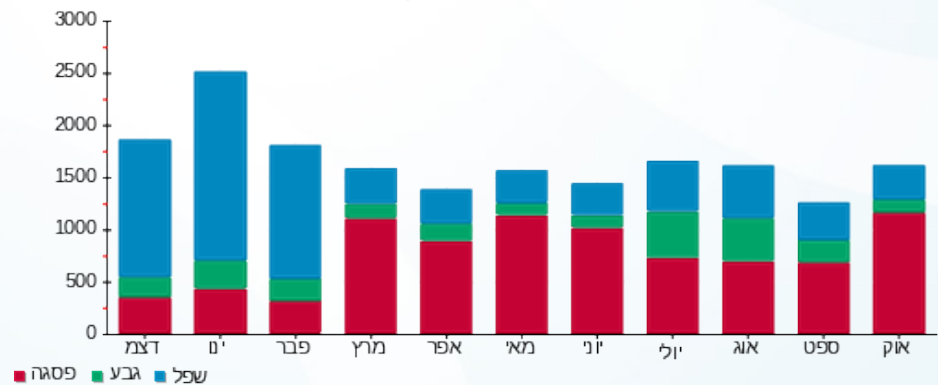

01/11/18 תאריך הפקה:
 31/10/18 תאריך קריאה נוכחית:
 01/10/18 תאריך קריאה קודמת:

שם דייר: בניין C קינג ג'ורג'
 שם אתר: עזריאלי חולון

לקוח/ה נכבד/ה, אנו מתכבדים להגיש את חישוב צריכת החשמל לתקופה 01/10/18 - 31/10/18:

בניין C קינג ג'ורג' - 3 - 13044085

| סוג תעריף | סוג צריכה | קריאה קודמת | קריאה נוכחית | סה"כ צריכה בקוט"ש | מחיר לקוט"ש בא"ג | סה"כ לתשלום |
|--------------------------|-----------|-------------|--------------|-------------------|------------------|-------------|
| פרטי חשבון עבור תאריכים: | | | | | | |
| 777 | פסגה | 01/10/18 | 31/10/18 | 8,816.80 | 46.96 | 4,140.37 ₪ |
| 778 | גבע | 34,959.20 | 38,547.20 | 3,588.00 | 39.12 | 1,403.63 ₪ |
| 779 | שפל | 86,155.20 | 92,187.20 | 6,032.00 | 32.52 | 1,961.61 ₪ |

סה"כ צריכה לדייר:

| פסגה | גבע | שפל | סה"כ צריכה בקוט"ש | שיא ביקוש |
|------------|------------|------------|-------------------|-----------|
| 8,816.80 | 3,588.00 | 6,032.00 | 18,436.80 | 48.97 |
| 4,140.37 ₪ | 1,403.63 ₪ | 1,961.61 ₪ | 7,505.60 ₪ | |

סה"כ צריכה
 סה"כ לתשלום

| | | |
|------------|--------------------|---------------------|
| 188.00 ₪ | תשלום קבוע | |
| 7,693.60 ₪ | סה"כ לתשלום | לא כולל מע"מ |

התפלגות חיוב בש"ח לפי תעו"ז

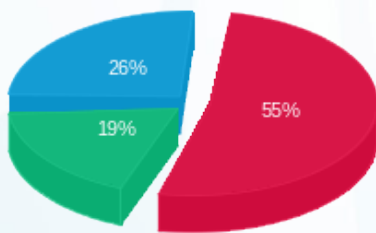

■ פסגה (4,140.37 ₪)
 ■ גבע (1,403.63 ₪)
 ■ שפל (1,961.61 ₪)

הסטוריית צריכה בקוט"ש

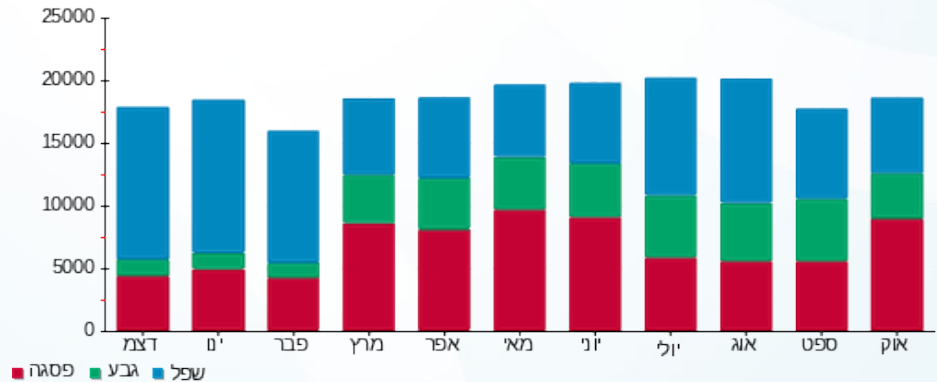



01/11/18 תאריך הפקה:
 31/10/18 תאריך קריאה נוכחית:
 01/10/18 תאריך קריאה קודמת:

שם דייר: בניין C קפה לנדזור
 שם אתר: עזריאלי חולון

לקוח/ה נכבד/ה, אנו מתכבדים להגיש את חישוב צריכת החשמל לתקופה 01/10/18 - 31/10/18:

בניין C קפה לנדזור - 5 - 13044085

| סוג תעריף | סוג צריכה | קריאה קודמת | קריאה נוכחית | סה"כ צריכה בקוט"ש | מחיר לקוט"ש בא"ג | סה"כ לתשלום |
|--------------------------|-----------|-------------|--------------|-------------------|------------------|-------------|
| פרטי חשבון עבור תאריכים: | | | | | | |
| 777 | פסגה | 01/10/18 | 31/10/18 | 8,905.40 | 46.96 | 4,181.98 ₪ |
| 778 | גבע | 29,500.20 | 32,967.00 | 3,466.80 | 39.12 | 1,356.21 ₪ |
| 779 | שפל | 70,145.40 | 75,202.60 | 5,057.20 | 32.52 | 1,644.60 ₪ |

סה"כ צריכה לדייר:

| פסגה | גבע | שפל | סה"כ צריכה בקוט"ש | שיא ביקוש |
|------------|------------|------------|-------------------|-----------|
| 8,905.40 | 3,466.80 | 5,057.20 | 17,429.40 | 40.91 |
| 4,181.98 ₪ | 1,356.21 ₪ | 1,644.60 ₪ | 7,182.79 ₪ | |

סה"כ צריכה
 סה"כ לתשלום

| | | |
|------------|-------------|--------------|
| 188.00 ₪ | תשלום קבוע | |
| 7,370.79 ₪ | סה"כ לתשלום | לא כולל מע"מ |

התפלגות חיוב בש"ח לפי תע"ז

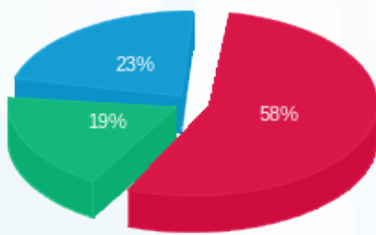

פסגה (4,181.98 ₪) 58%
 גבע (1,356.21 ₪) 23%
 שפל (1,644.60 ₪) 19%

הסטוריית צריכה בקוט"ש

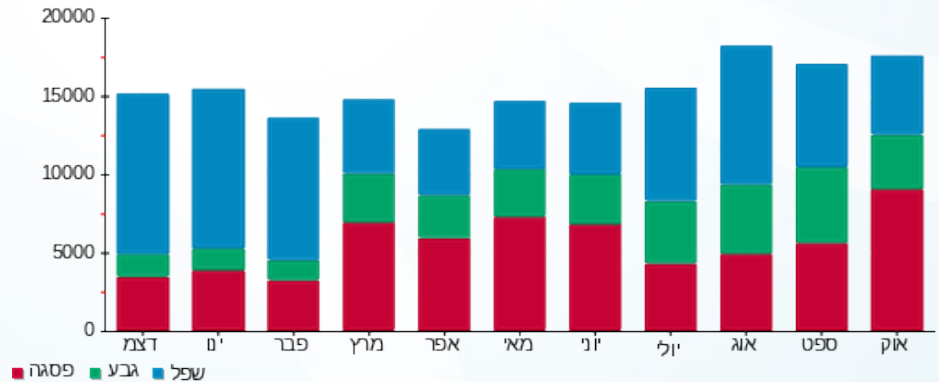



01/11/18 תאריך הפקה:
 31/10/18 תאריך קריאה נוכחית:
 01/10/18 תאריך קריאה קודמת:

שם דייר: בניין C ראשי שובל ק.6
 שם אתר: עזריאלי חולון

לקוח/ה נכבד/ה, אנו מתכבדים להגיש את חישוב צריכת החשמל לתקופה 01/10/18 - 31/10/18:

בניין C ראשי ק.6 שובל - 1 - 15140045

| סוג תעריף | סוג צריכה | קריאה קודמת | קריאה נוכחית | סה"כ צריכה בקוט"ש | מחיר לקוט"ש בא"ג | סה"כ לתשלום |
|--------------------------|-----------|-------------|--------------|-------------------|------------------|-------------|
| פרטי חשבון עבור תאריכים: | | | | | | |
| 777 | פסגה | 01/10/18 | 31/10/18 | 3,221.00 | 46.96 | 1,512.58 ₪ |
| 778 | גבע | 6,229.30 | 6,745.70 | 516.40 | 39.12 | 202.02 ₪ |
| 779 | שפל | 15,957.30 | 16,839.40 | 882.10 | 32.52 | 286.86 ₪ |

סה"כ צריכה לדייר:

| פסגה | גבע | שפל | סה"כ צריכה בקוט"ש | שיא ביקוש |
|------------|----------|----------|-------------------|-----------|
| 3,221.00 | 516.40 | 882.10 | 4,619.50 | |
| 1,512.58 ₪ | 202.02 ₪ | 286.86 ₪ | 2,001.46 ₪ | |

סה"כ צריכה
 סה"כ לתשלום

| | | |
|------------|-------------|--------------|
| 188.00 ₪ | תשלום קבוע | |
| 2,189.46 ₪ | סה"כ לתשלום | לא כולל מע"מ |

התפלגות חיוב בש"ח לפי תע"ז

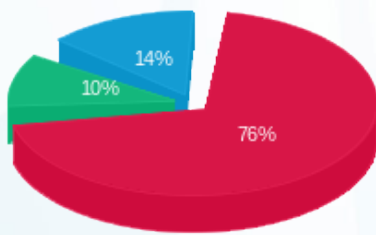

פסגה (1,512.58 ₪)
 גבע (202.02 ₪)
 שפל (286.86 ₪)

הסטוריית צריכה בקוט"ש

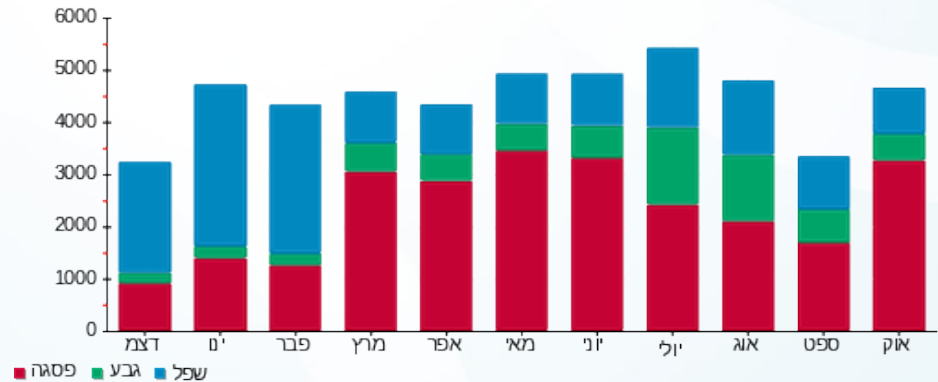



01/11/18 תאריך הפקה:
 31/10/18 תאריך קריאה נוכחית:
 01/10/18 תאריך קריאה קודמת:

שם דייר: בניין C ראשי שובל ק.7
 שם אתר: עזריאלי חולון

לקוח/ה נכבד/ה, אנו מתכבדים להגיש את חישוב צריכת החשמל לתקופה 01/10/18 - 31/10/18:

בניין C ראשי קומה 7 שובל - 1 - 17013947

| סוג תעריף | סוג צריכה | קריאה קודמת | קריאה נוכחית | סה"כ צריכה בקוט"ש | מחיר לקוט"ש בא"ג | סה"כ לתשלום |
|--------------------------|-----------|-------------|--------------|-------------------|------------------|-------------|
| פרטי חשבון עבור תאריכים: | | | | | | |
| 777 | פסגה | 01/10/18 | 31/10/18 | 4,020.86 | 46.96 | 1,888.20 ₪ |
| 778 | גבע | 8,214.70 | 8,760.44 | 545.74 | 39.12 | 213.49 ₪ |
| 779 | שפל | 19,117.80 | 20,273.06 | 1,155.26 | 32.52 | 375.69 ₪ |

סה"כ צריכה לדייר:

| פסגה | גבע | שפל | סה"כ צריכה בקוט"ש | שיא ביקוש |
|------------|----------|----------|-------------------|-----------|
| 4,020.86 | 545.74 | 1,155.26 | 5,721.86 | |
| 1,888.20 ₪ | 213.49 ₪ | 375.69 ₪ | 2,477.38 ₪ | |

סה"כ צריכה
 סה"כ לתשלום

| | | |
|------------|-------------|--------------|
| 0.00 ₪ | תשלום קבוע | |
| 2,477.38 ₪ | סה"כ לתשלום | לא כולל מע"מ |

התפלגות חיוב בש"ח לפי תעו"ז

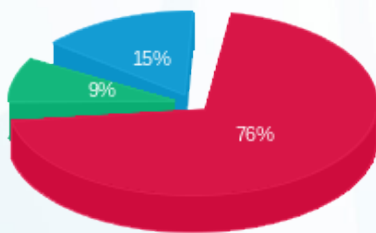

פסגה (1,888.20 ₪)
 גבע (213.49 ₪)
 שפל (375.69 ₪)

הסטוריית צריכה בקוט"ש

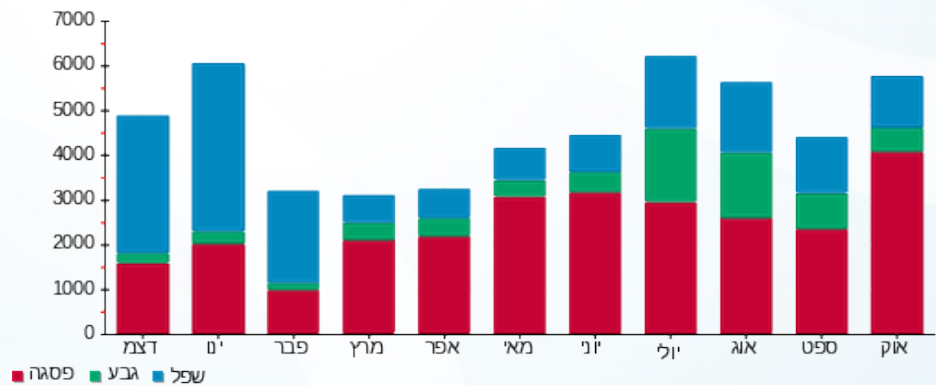



01/11/18 תאריך הפקה:
 31/10/18 תאריך קריאה נוכחית:
 01/10/18 תאריך קריאה קודמת:

שם דייר: בניין C שובל ק.12
 שם אתר: עזריאלי חולון

לקוח/ה נכבד/ה, אנו מתכבדים להגיש את חישוב צריכת החשמל לתקופה 01/10/18 - 31/10/18:

בניין C שובל ק.12 - 17013983

| סוג תעריף | סוג צריכה | קריאה קודמת | קריאה נוכחית | סה"כ צריכה בקוט"ש | מחיר לקוט"ש בא"ג | סה"כ לתשלום |
|--------------------------|-----------|-------------|--------------|-------------------|------------------|-------------|
| פרטי חשבון עבור תאריכים: | | | | | | |
| 777 | פסגה | 01/10/18 | 31/10/18 | 2,736.70 | 46.96 | 1,285.15 ₪ |
| 778 | גבע | 1,728.50 | 2,002.40 | 273.90 | 39.12 | 107.15 ₪ |
| 779 | שפל | 1,859.50 | 2,311.50 | 452.00 | 32.52 | 146.99 ₪ |

סה"כ צריכה לדייר:

| פסגה | גבע | שפל | סה"כ צריכה בקוט"ש | שיא ביקוש |
|------------|----------|----------|-------------------|-----------|
| 2,736.70 | 273.90 | 452.00 | 3,462.60 | |
| 1,285.15 ₪ | 107.15 ₪ | 146.99 ₪ | 1,539.29 ₪ | |

סה"כ צריכה
 סה"כ לתשלום

| | | |
|------------|-------------|--------------|
| 0.00 ₪ | תשלום קבוע | |
| 1,539.29 ₪ | סה"כ לתשלום | לא כולל מע"מ |

התפלגות חיוב בש"ח לפי תע"ז

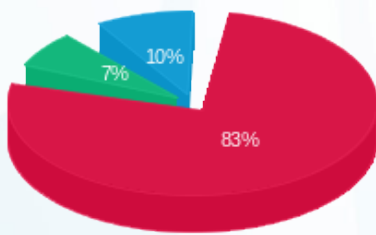

פסגה (1,285.15 ₪)
 גבע (107.15 ₪)
 שפל (146.99 ₪)

הסטוריית צריכה בקוט"ש

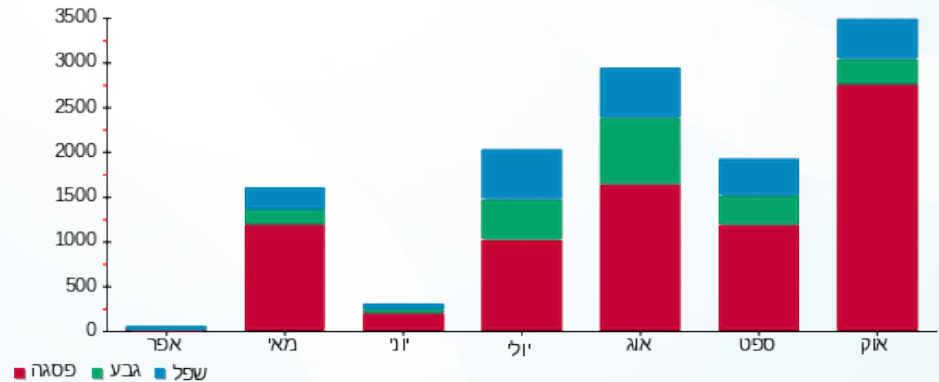



01/11/18 תאריך הפקה:
 31/10/18 תאריך קריאה נוכחית:
 01/10/18 תאריך קריאה קודמת:

שם דייר: בניין D AVAYA ק.1 שרתים
 שם אתר: עזריאלי חולון

לקוח/ה נכבד/ה, אנו מתכבדים להגיש את חישוב צריכת החשמל לתקופה 01/10/18 - 31/10/18:

בניין D AVAYA ק.1 שרתים - 1 - 14155699

| סוג תעריף | סוג צריכה | קריאה קודמת | קריאה נוכחית | סה"כ צריכה בקוט"ש | מחיר לקוט"ש בא"ג | סה"כ לתשלום |
|--------------------------|-----------|-------------|--------------|-------------------|------------------|-------------|
| פרטי חשבון עבור תאריכים: | | | | | | |
| 777 | פסגה | 01/10/18 | 31/10/18 | 19,140.60 | 46.96 | 8,988.43 ₪ |
| 778 | גבע | 82,659.00 | 90,043.80 | 7,384.80 | 39.12 | 2,888.93 ₪ |
| 779 | שפל | 282,489.00 | 301,868.40 | 19,379.40 | 32.52 | 6,302.18 ₪ |

סה"כ צריכה לדייר:

| פסגה | גבע | שפל | סה"כ צריכה בקוט"ש | שיא ביקוש |
|------------|------------|------------|-------------------|-----------|
| 19,140.60 | 7,384.80 | 19,379.40 | 45,904.80 | 1,117.76 |
| 8,988.43 ₪ | 2,888.93 ₪ | 6,302.18 ₪ | 18,179.54 ₪ | |

סה"כ צריכה
 סה"כ לתשלום

| | | |
|-------------|-------------|--------------|
| 0.00 ₪ | תשלום קבוע | |
| 18,179.54 ₪ | סה"כ לתשלום | לא כולל מע"מ |

התפלגות חיוב בש"ח לפי תע"ז

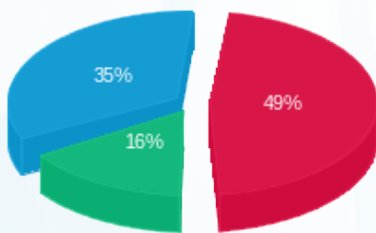

פסגה (8,988.43 ₪) 35%
 גבע (2,888.93 ₪) 16%
 שפל (6,302.18 ₪) 49%

הסטוריית צריכה בקוט"ש

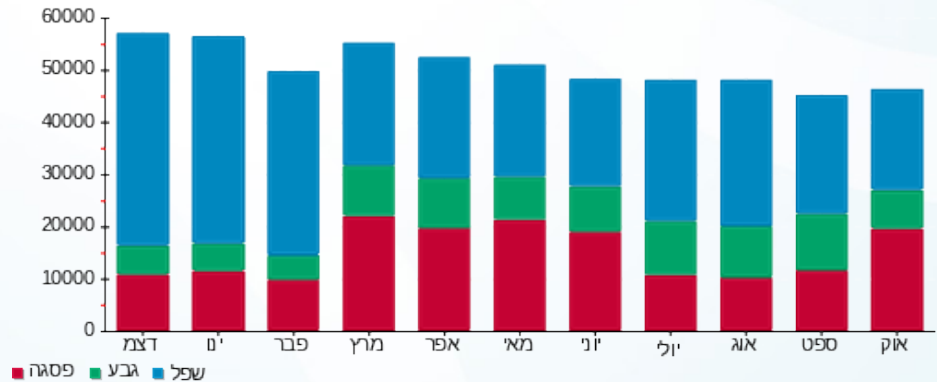

01/11/18 תאריך הפקה:
 31/10/18 תאריך קריאה נוכחית:
 01/10/18 תאריך קריאה קודמת:

שם דייר: בניין AVAYA D ק.10
 שם אתר: עזריאלי חולון

לקוח/ה נכבד/ה, אנו מתכבדים להגיש את חישוב צריכת החשמל לתקופה 01/10/18 - 31/10/18:

בניין AVAYA D ק.10 - 1 - 14155733

| סה"כ לתשלום | מחיר לקוט"ש בא"ג | סה"כ צריכה בקוט"ש | קריאה נוכחית | קריאה קודמת | סוג צריכה | סוג תעריף |
|-------------|------------------|-------------------|--------------|-------------|--------------------------|-----------|
| | | | 31/10/18 | 01/10/18 | פרטי חשבון עבור תאריכים: | |
| ₪ 5,449.24 | 46.96 | 11,604.00 | 93,630.00 | 82,026.00 | פסגה | 777 |
| ₪ 988.17 | 39.12 | 2,526.00 | 33,604.00 | 31,078.00 | גבע | 778 |
| ₪ 1,890.06 | 32.52 | 5,812.00 | 100,192.00 | 94,380.00 | שפל | 779 |

סה"כ צריכה לדייר:

| שיא ביקוש | סה"כ צריכה בקוט"ש | שפל | גבע | פסגה |
|-----------|-------------------|------------|----------|------------|
| 3,915.98 | 19,942.00 | 5,812.00 | 2,526.00 | 11,604.00 |
| | ₪ 8,327.47 | ₪ 1,890.06 | ₪ 988.17 | ₪ 5,449.24 |

סה"כ צריכה
 סה"כ לתשלום

| | | |
|------------|--------------------|---------------------|
| ₪ 188.00 | תשלום קבוע | |
| ₪ 8,515.47 | סה"כ לתשלום | לא כולל מע"מ |

התפלגות חיוב בש"ח לפי תעו"ז

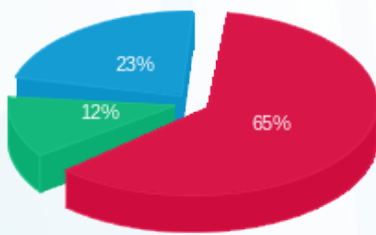

פסגה (₪ 5,449.24) 23%
 גבע (₪ 988.17) 12%
 שפל (₪ 1,890.06) 65%

הסטוריית צריכה בקוט"ש

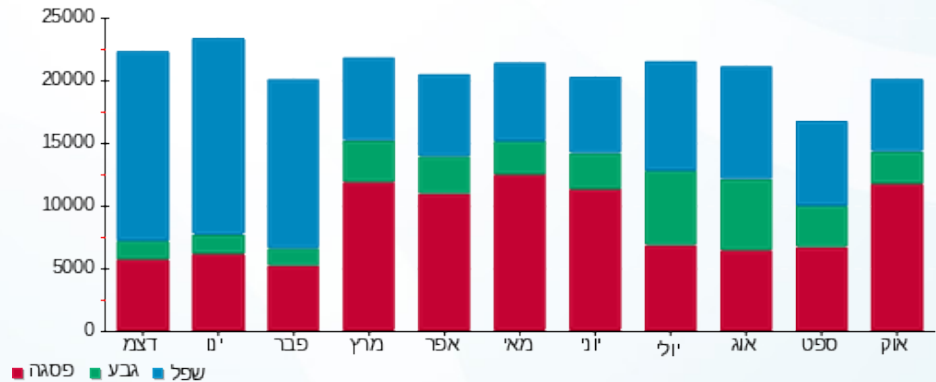



01/11/18 תאריך הפקה:
 31/10/18 תאריך קריאה נוכחית:
 01/10/18 תאריך קריאה קודמת:

שם דייר: בניין AVAYA D ק.10 שרתים
 שם אתר: עזריאלי חולון

לקוח/ה נכבד/ה, אנו מתכבדים להגיש את חישוב צריכת החשמל לתקופה 01/10/18 - 31/10/18:

בניין AVAYA D ק.10 שרתים - 4 - 14155733

| סוג תעריף | סוג צריכה | קריאה קודמת | קריאה נוכחית | סה"כ צריכה בקוט"ש | מחיר לקוט"ש בא"ג | סה"כ לתשלום |
|--------------------------|-----------|-------------|--------------|-------------------|------------------|-------------|
| פרטי חשבון עבור תאריכים: | | | | | | |
| 777 | פסגה | 01/10/18 | 31/10/18 | 10,888.80 | 46.96 | 5,113.38 ₪ |
| 778 | גבע | 48,130.80 | 52,245.00 | 4,114.20 | 39.12 | 1,609.48 ₪ |
| 779 | שפל | 162,087.60 | 172,942.20 | 10,854.60 | 32.52 | 3,529.92 ₪ |

סה"כ צריכה לדייר:

| פסגה | גבע | שפל | סה"כ צריכה בקוט"ש | שיא ביקוש |
|------------|------------|------------|-------------------|-----------|
| 10,888.80 | 4,114.20 | 10,854.60 | 25,857.60 | 1,146.64 |
| 5,113.38 ₪ | 1,609.48 ₪ | 3,529.92 ₪ | 10,252.77 ₪ | |

סה"כ צריכה
 סה"כ לתשלום

| | | |
|-------------|-------------|--------------|
| 0.00 ₪ | תשלום קבוע | |
| 10,252.77 ₪ | סה"כ לתשלום | לא כולל מע"מ |

התפלגות חיוב בש"ח לפי תעו"ז

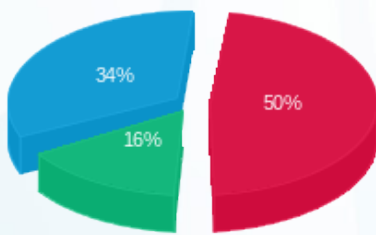

פסגה (5,113.38 ₪) 50%
 גבע (1,609.48 ₪) 34%
 שפל (3,529.92 ₪) 16%

הסטוריית צריכה בקוט"ש

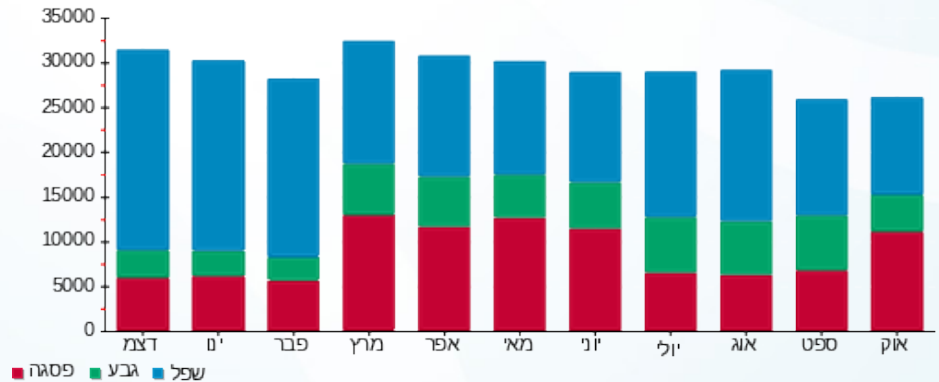



01/11/18 תאריך הפקה:
 31/10/18 תאריך קריאה נוכחית:
 01/10/18 תאריך קריאה קודמת:

שם דייר: בניין AVAYA D ק.8
 שם אתר: עזריאלי חולון

לקוח/ה נכבד/ה, אנו מתכבדים להגיש את חישוב צריכת החשמל לתקופה 01/10/18 - 31/10/18:

בניין AVAYA D ק.8 - 2 - 14155699

| סוג תעריף | סוג צריכה | קריאה קודמת | קריאה נוכחית | סה"כ צריכה בקוט"ש | מחיר לקוט"ש בא"ג | סה"כ לתשלום |
|--------------------------|-----------|-------------|--------------|-------------------|------------------|-------------|
| פרטי חשבון עבור תאריכים: | | | | | | |
| 777 | פסגה | 01/10/18 | 31/10/18 | 3,553.60 | 46.96 | 1,668.77 ₪ |
| 778 | גבע | 8,828.00 | 9,662.00 | 834.00 | 39.12 | 326.26 ₪ |
| 779 | שפל | 27,532.00 | 29,692.80 | 2,160.80 | 32.52 | 702.69 ₪ |

סה"כ צריכה לדייר:

| פסגה | גבע | שפל | סה"כ צריכה בקוט"ש | שיא ביקוש |
|------------|----------|----------|-------------------|-----------|
| 3,553.60 | 834.00 | 2,160.80 | 6,548.40 | 19.62 |
| 1,668.77 ₪ | 326.26 ₪ | 702.69 ₪ | 2,697.72 ₪ | |

סה"כ צריכה
 סה"כ לתשלום

| | | |
|------------|-------------|--------------|
| 0.00 ₪ | תשלום קבוע | |
| 2,697.72 ₪ | סה"כ לתשלום | לא כולל מע"מ |

התפלגות חיוב בש"ח לפי תע"ז

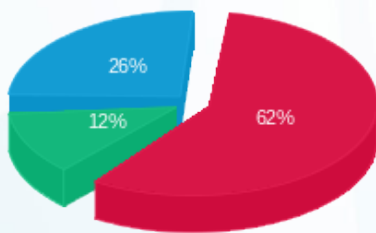

פסגה (1,668.77 ₪) 62%
 גבע (326.26 ₪) 26%
 שפל (702.69 ₪) 12%

הסטוריית צריכה בקוט"ש

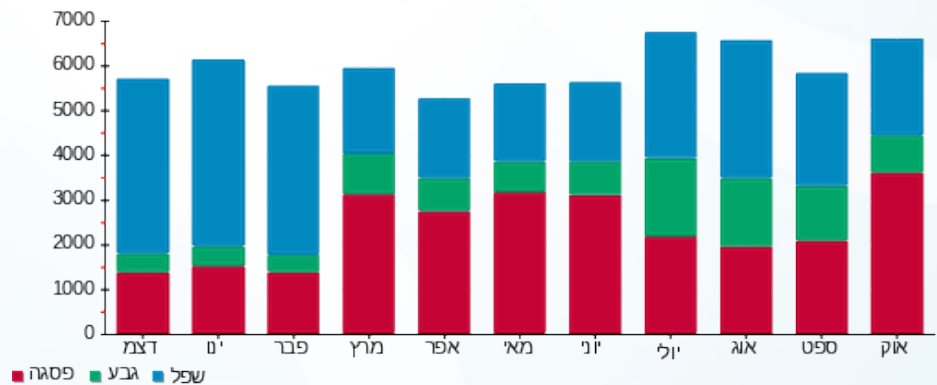

01/11/18 תאריך הפקה:
 31/10/18 תאריך קריאה נוכחית:
 01/10/18 תאריך קריאה קודמת:

שם דייר: בניין AVAYA D ק.9
 שם אתר: עזריאלי חולון

לקוח/ה נכבד/ה, אנו מתכבדים להגיש את חישוב צריכת החשמל לתקופה 01/10/18 - 31/10/18:

בניין AVAYA D ק.9 - 3 - 14155699

| סוג תעריף | סוג צריכה | קריאה קודמת | קריאה נוכחית | סה"כ צריכה בקוט"ש | מחיר לקוט"ש בא"ג | סה"כ לתשלום |
|--------------------------|-----------|-------------|--------------|-------------------|------------------|-------------|
| פרטי חשבון עבור תאריכים: | | | | | | |
| 777 | פסגה | 01/10/18 | 31/10/18 | 7,668.00 | 46.96 | 3,600.89 ₪ |
| 778 | גבע | 21,688.00 | 23,544.00 | 1,856.00 | 39.12 | 726.07 ₪ |
| 779 | שפל | 66,658.00 | 70,928.00 | 4,270.00 | 32.52 | 1,388.60 ₪ |

סה"כ צריכה לדייר:

| פסגה | גבע | שפל | סה"כ צריכה בקוט"ש | שיא ביקוש |
|------------|----------|------------|-------------------|-----------|
| 7,668.00 | 1,856.00 | 4,270.00 | 13,794.00 | 35.80 |
| 3,600.89 ₪ | 726.07 ₪ | 1,388.60 ₪ | 5,715.56 ₪ | |

סה"כ צריכה
 סה"כ לתשלום

| | | |
|------------|-------------|--------------|
| 0.00 ₪ | תשלום קבוע | |
| 5,715.56 ₪ | סה"כ לתשלום | לא כולל מע"מ |

התפלגות חיוב בש"ח לפי תעו"ז

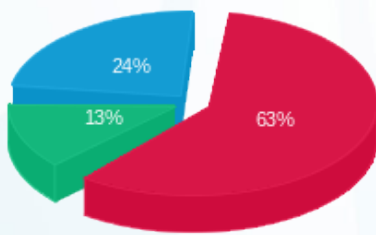

פסגה (3,600.89 ₪) 63%
 גבע (726.07 ₪) 24%
 שפל (1,388.60 ₪) 13%

הסטוריית צריכה בקוט"ש

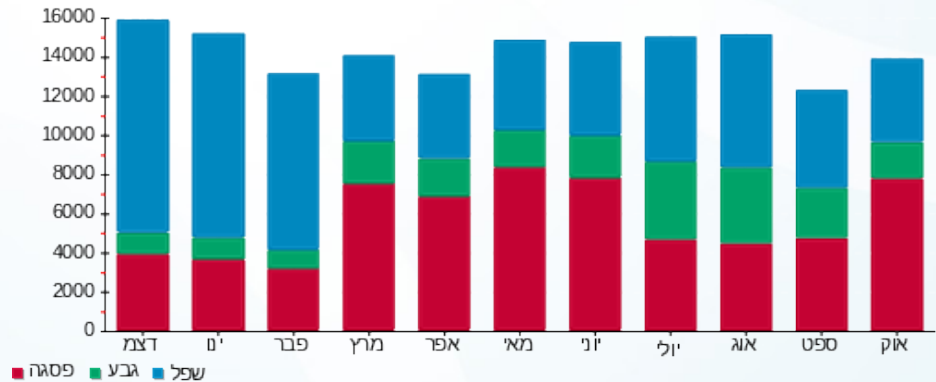



01/11/18 תאריך הפקה:
 31/10/18 תאריך קריאה נוכחית:
 01/10/18 תאריך קריאה קודמת:

שם דייר: בניין D אלקו מדיה ק.5
 שם אתר: עזריאלי חולון
 תאריך כניסה: 09/10/18

לקוח/ה נכבד/ה, אנו מתכבדים להגיש את חישוב צריכת החשמל לתקופה 09/10/18 - 31/10/18:

אלקו מדיה ק. 5 - 2 - 18017330

| סוג תעריף | סוג צריכה | קריאה קודמת | קריאה נוכחית | סה"כ צריכה בקוט"ש | מחיר לקוט"ש בא"ג | סה"כ לתשלום |
|--------------------------|-----------|-------------|--------------|-------------------|------------------|-------------|
| פרטי חשבון עבור תאריכים: | | | | | | |
| 777 | פסגה | 09/10/18 | 31/10/18 | 1,789.00 | 46.96 | 840.11 ₪ |
| 778 | גבע | 0.00 | 159.60 | 159.60 | 39.12 | 62.44 ₪ |
| 779 | שפל | 0.00 | 324.40 | 324.40 | 32.52 | 105.49 ₪ |

סה"כ צריכה לדייר:

| פסגה | גבע | שפל | סה"כ צריכה בקוט"ש | שיא ביקוש |
|----------|---------|----------|-------------------|-----------|
| 1,789.00 | 159.60 | 324.40 | 2,273.00 | 134.33 |
| 840.11 ₪ | 62.44 ₪ | 105.49 ₪ | 1,008.04 ₪ | |

סה"כ צריכה
 סה"כ לתשלום

| | | |
|------------|--------------------|---------------------|
| 188.00 ₪ | תשלום קבוע | |
| 1,196.04 ₪ | סה"כ לתשלום | לא כולל מע"מ |

התפלגות חיוב בש"ח לפי תעו"ז

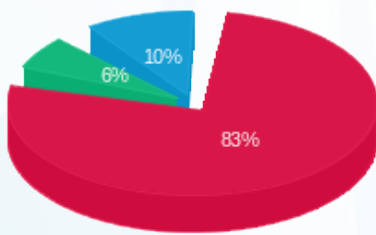

פסגה (840.11 ₪) 83%
 גבע (62.44 ₪) 10%
 שפל (105.49 ₪) 6%

הסטוריית צריכה בקוט"ש

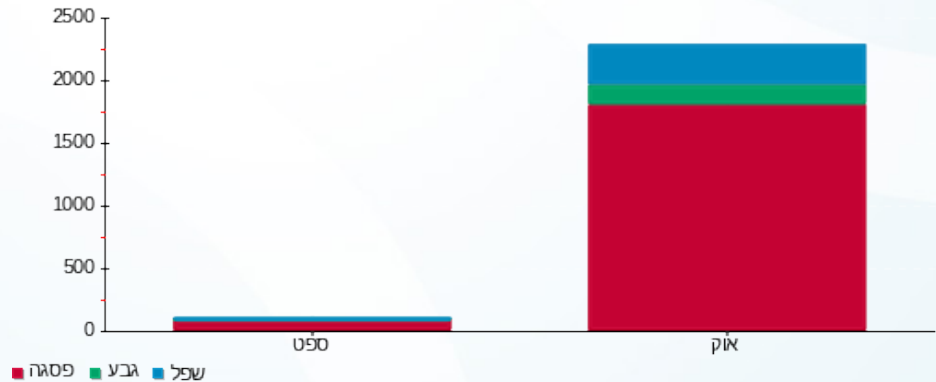



01/11/18 תאריך הפקה:
 31/10/18 תאריך קריאה נוכחית:
 01/10/18 תאריך קריאה קודמת:

שם דייר: בניין D בקשי ק.8
 שם אתר: עזריאלי חולון

לקוח/ה נכבד/ה, אנו מתכבדים להגיש את חישוב צריכת החשמל לתקופה 01/10/18 - 31/10/18:

בניין D קומה 8 באקשי - 1 - 16224401

| סוג תעריף | סוג צריכה | קריאה קודמת | קריאה נוכחית | סה"כ צריכה בקוט"ש | מחיר לקוט"ש בא"ג | סה"כ לתשלום |
|--------------------------|-----------|-------------|--------------|-------------------|------------------|-------------|
| פרטי חשבון עבור תאריכים: | | | | | | |
| 777 | פסגה | 01/10/18 | 31/10/18 | 1,100.98 | 46.96 | 517.02 ₪ |
| 778 | גבע | 1,908.00 | 2,031.29 | 123.29 | 39.12 | 48.23 ₪ |
| 779 | שפל | 5,839.50 | 6,160.37 | 320.87 | 32.52 | 104.35 ₪ |

סה"כ צריכה לדייר:

| פסגה | גבע | שפל | סה"כ צריכה בקוט"ש | שיא ביקוש |
|----------|---------|----------|-------------------|-----------|
| 1,100.98 | 123.29 | 320.87 | 1,545.13 | |
| 517.02 ₪ | 48.23 ₪ | 104.35 ₪ | 669.60 ₪ | |

סה"כ צריכה
 סה"כ לתשלום

| | | |
|----------|-------------|--------------|
| 188.00 ₪ | תשלום קבוע | |
| 857.60 ₪ | סה"כ לתשלום | לא כולל מע"מ |

התפלגות חיוב בש"ח לפי תעו"ז

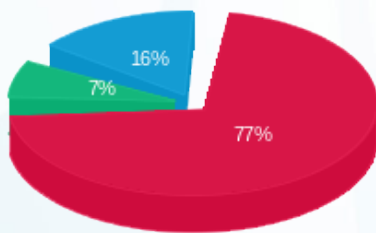

פסגה (517.02 ₪) 77%
 גבע (48.23 ₪) 16%
 שפל (104.35 ₪) 7%

הסטוריית צריכה בקוט"ש

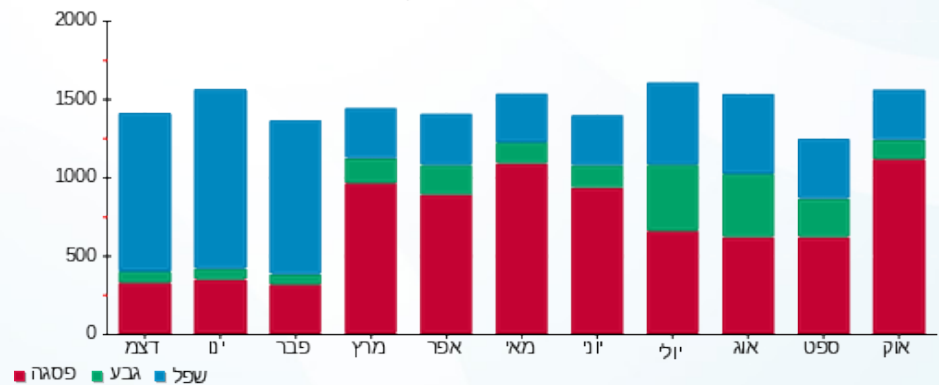



01/11/18 תאריך הפקה:
 31/10/18 תאריך קריאה נוכחית:
 01/10/18 תאריך קריאה קודמת:

שם דייר: בניין D בר סלטים
 שם אתר: עזריאלי חולון

לקוח/ה נכבד/ה, אנו מתכבדים להגיש את חישוב צריכת החשמל לתקופה 01/10/18 - 31/10/18:

בניין D בר סלטים - 4 - 13044090

| סוג תעריף | סוג צריכה | קריאה קודמת | קריאה נוכחית | סה"כ צריכה בקוט"ש | מחיר לקוט"ש בא"ג | סה"כ לתשלום |
|--------------------------|-----------|-------------|--------------|-------------------|------------------|-------------|
| פרטי חשבון עבור תאריכים: | | | | | | |
| 777 | פסגה | 01/10/18 | 31/10/18 | 929.40 | 46.96 | 436.45 ₪ |
| 778 | גבע | 1,848.30 | 2,004.60 | 156.30 | 39.12 | 61.14 ₪ |
| 779 | שפל | 5,902.50 | 6,318.00 | 415.50 | 32.52 | 135.12 ₪ |

סה"כ צריכה לדייר:

| פסגה | גבע | שפל | סה"כ צריכה בקוט"ש | שיא ביקוש |
|----------|---------|----------|-------------------|-----------|
| 929.40 | 156.30 | 415.50 | 1,501.20 | 7.86 |
| 436.45 ₪ | 61.14 ₪ | 135.12 ₪ | 632.71 ₪ | |

סה"כ צריכה
 סה"כ לתשלום

| | |
|--------------|-------------|
| 188.00 ₪ | תשלום קבוע |
| 820.71 ₪ | סה"כ לתשלום |
| לא כולל מע"מ | |

התפלגות חיוב בש"ח לפי תע"ז

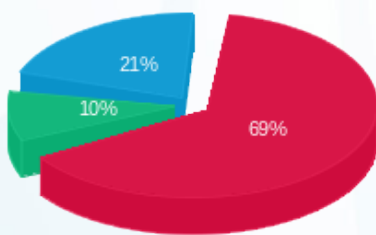

פסגה (436.45 ₪) 69%
 גבע (61.14 ₪) 21%
 שפל (135.12 ₪) 10%

הסטוריית צריכה בקוט"ש

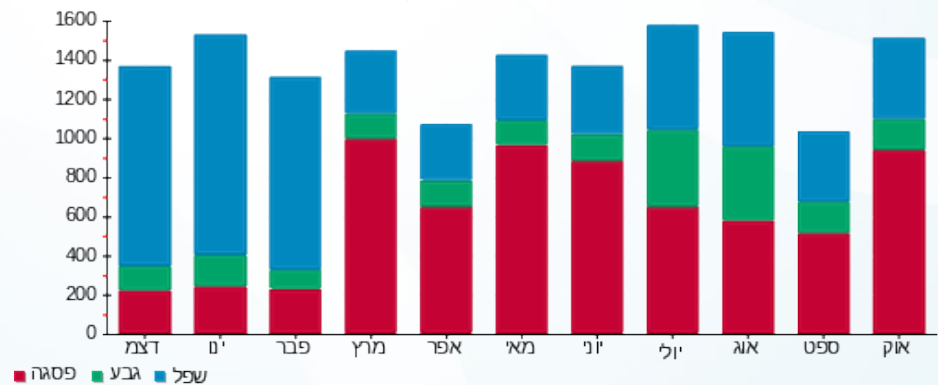

01/11/18 תאריך הפקה:
 31/10/18 תאריך קריאה נוכחית:
 01/10/18 תאריך קריאה קודמת:

שם דייר: בניין D דיזיין הוז
 שם אתר: עזריאלי חולון

לקוח/ה נכבד/ה, אנו מתכבדים להגיש את חישוב צריכת החשמל לתקופה 01/10/18 - 31/10/18:

בניין D דיזיין הוז - 8 - 13044090

| סוג תעריף | סוג צריכה | קריאה קודמת | קריאה נוכחית | סה"כ צריכה בקוט"ש | מחיר לקוט"ש בא"ג | סה"כ לתשלום |
|--------------------------|-----------|-------------|--------------|-------------------|------------------|-------------|
| פרטי חשבון עבור תאריכים: | | | | | | |
| 777 | פסגה | 01/10/18 | 31/10/18 | 277.50 | 46.96 | 130.31 ₪ |
| 778 | גבע | 703.80 | 773.90 | 70.10 | 39.12 | 27.42 ₪ |
| 779 | שפל | 2,136.90 | 2,303.30 | 166.40 | 32.52 | 54.11 ₪ |

סה"כ צריכה לדייר:

| פסגה | גבע | שפל | סה"כ צריכה בקוט"ש | שיא ביקוש |
|----------|---------|---------|-------------------|-----------|
| 277.50 | 70.10 | 166.40 | 514.00 | 1.46 |
| 130.31 ₪ | 27.42 ₪ | 54.11 ₪ | 211.85 ₪ | |

סה"כ צריכה
 סה"כ לתשלום

| | | |
|----------|--------------------|---------------------|
| 188.00 ₪ | תשלום קבוע | |
| 399.85 ₪ | סה"כ לתשלום | לא כולל מע"מ |

התפלגות חיוב בש"ח לפי תע"ז

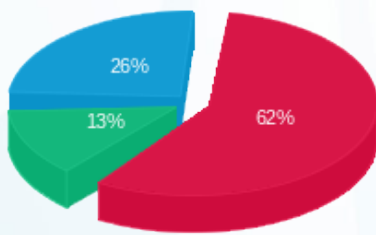

פסגה (130.31 ₪) 62%
 גבע (27.42 ₪) 13%
 שפל (54.11 ₪) 26%

הסטוריית צריכה בקוט"ש

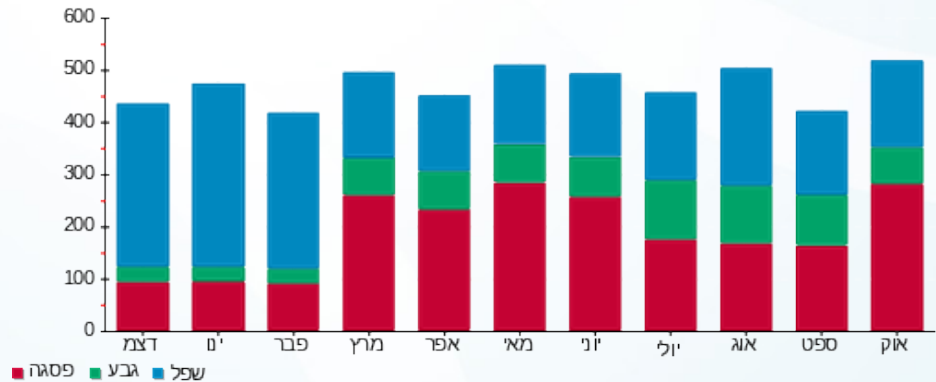



01/11/18 תאריך הפקה:
 31/10/18 תאריך קריאה נוכחית:
 01/10/18 תאריך קריאה קודמת:

שם דייר: בנין D הלמן אלדובי ק.11
 שם אתר: עזריאלי חולון

לקוח/ה נכבד/ה, אנו מתכבדים להגיש את חישוב צריכת החשמל לתקופה 01/10/18 - 31/10/18:

בנין D הלמן אלדובי ק.11. - 2 - 14155733

| סוג תעריף | סוג צריכה | קריאה קודמת | קריאה נוכחית | סה"כ צריכה בקוט"ש | מחיר לקוט"ש בא"ג | סה"כ לתשלום |
|--------------------------|-----------|-------------|--------------|-------------------|------------------|-------------|
| פרטי חשבון עבור תאריכים: | | | | | | |
| 777 | פסגה | 01/10/18 | 31/10/18 | 16,714.00 | 46.96 | 7,848.89 ₪ |
| 778 | גבע | 36,704.00 | 39,972.00 | 3,268.00 | 39.12 | 1,278.44 ₪ |
| 779 | שפל | 104,164.00 | 111,494.00 | 7,330.00 | 32.52 | 2,383.72 ₪ |

סה"כ צריכה לדייר:

| פסגה | גבע | שפל | סה"כ צריכה בקוט"ש | שיא ביקוש |
|------------|------------|------------|-------------------|-----------|
| 16,714.00 | 3,268.00 | 7,330.00 | 27,312.00 | 3,919.52 |
| 7,848.89 ₪ | 1,278.44 ₪ | 2,383.72 ₪ | 11,511.05 ₪ | |

סה"כ צריכה
 סה"כ לתשלום

| | | |
|-------------|-------------|--------------|
| 188.00 ₪ | תשלום קבוע | |
| 11,699.05 ₪ | סה"כ לתשלום | לא כולל מע"מ |

התפלגות חיוב בש"ח לפי תע"ז

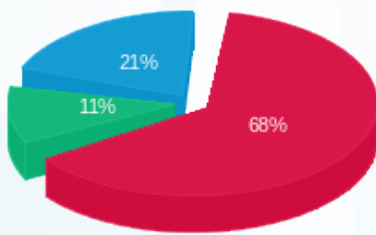

פסגה (7,848.89 ₪) 68%
 גבע (1,278.44 ₪) 21%
 שפל (2,383.72 ₪) 11%

הסטוריית צריכה בקוט"ש

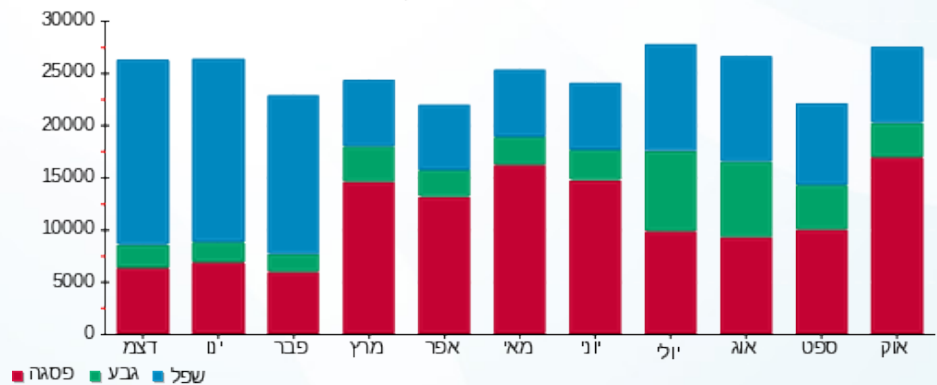



01/11/18 תאריך הפקה:
 31/10/18 תאריך קריאה נוכחית:
 01/10/18 תאריך קריאה קודמת:

שם דייר: בנין D הלמן אלדובי ק.5
 שם אתר: עזריאלי חולון

לקוח/ה נכבד/ה, אנו מתכבדים להגיש את חישוב צריכת החשמל לתקופה 01/10/18 - 31/10/18:

בנין D הלמן אלדובי ק. 5 - 1 - 18017330

| סוג תעריף | סוג צריכה | קריאה קודמת | קריאה נוכחית | סה"כ צריכה בקוט"ש | מחיר לקוט"ש בא"ג | סה"כ לתשלום |
|--------------------------|-----------|-------------|--------------|-------------------|------------------|-------------|
| פרטי חשבון עבור תאריכים: | | | | | | |
| 777 | פסגה | 01/10/18 | 31/10/18 | 760.80 | 46.96 | 357.27 ₪ |
| 778 | גבע | 270.00 | 282.40 | 12.40 | 39.12 | 4.85 ₪ |
| 779 | שפל | 76.40 | 79.60 | 3.20 | 32.52 | 1.04 ₪ |

סה"כ צריכה לדייר:

| פסגה | גבע | שפל | סה"כ צריכה בקוט"ש | שיא ביקוש |
|----------|--------|--------|-------------------|-----------|
| 760.80 | 12.40 | 3.20 | 776.40 | 6.27 |
| 357.27 ₪ | 4.85 ₪ | 1.04 ₪ | 363.16 ₪ | |

סה"כ צריכה
 סה"כ לתשלום

| | |
|----------|-------------|
| 188.00 ₪ | תשלום קבוע |
| 551.16 ₪ | סה"כ לתשלום |

לא כולל מע"מ

התפלגות חיוב בש"ח לפי תעו"ז

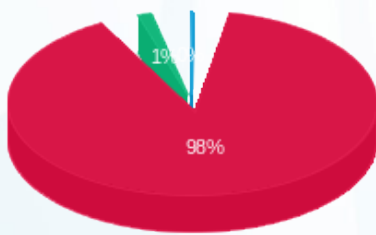

■ פסגה (357.27 ₪)
 ■ גבע (4.85 ₪)
 ■ שפל (1.04 ₪)

הסטוריית צריכה בקוט"ש

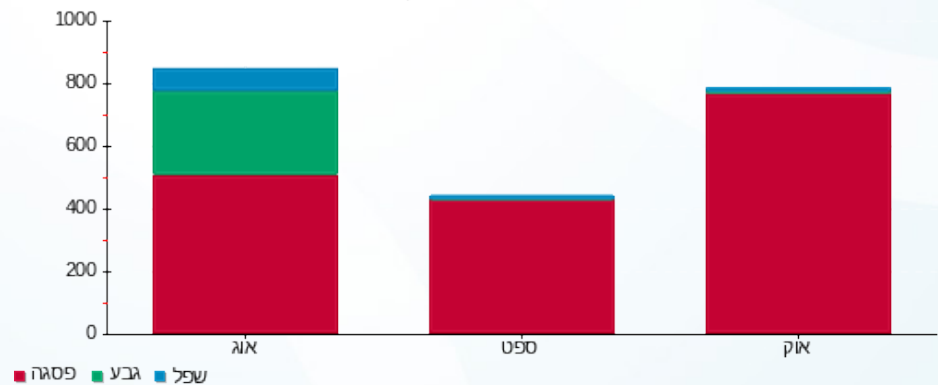



01/11/18 תאריך הפקה:
 31/10/18 תאריך קריאה נוכחית:
 01/10/18 תאריך קריאה קודמת:

שם דייר: בניין D חניות הכישור
 שם אתר: עזריאלי חולון

לקוח/ה נכבד/ה, אנו מתכבדים להגיש את חישוב צריכת החשמל לתקופה 01/10/18 - 31/10/18:

בניין D - חניות הכישור - 13 - 13044090

| סוג תעריף | סוג צריכה | קריאה קודמת | קריאה נוכחית | סה"כ צריכה בקוט"ש | מחיר לקוט"ש בא"ג | סה"כ לתשלום |
|--------------------------|-----------|-------------|--------------|-------------------|------------------|-------------|
| פרטי חשבון עבור תאריכים: | | | | | | |
| 777 | פסגה | 01/10/18 | 31/10/18 | 378.10 | 46.96 | 177.56 ₪ |
| 778 | גבע | 647.90 | 728.40 | 80.50 | 39.12 | 31.49 ₪ |
| 779 | שפל | 1,000.90 | 1,142.80 | 141.90 | 32.52 | 46.15 ₪ |

סה"כ צריכה לדייר:

| פסגה | גבע | שפל | סה"כ צריכה בקוט"ש | שיא ביקוש |
|----------|---------|---------|-------------------|-----------|
| 378.10 | 80.50 | 141.90 | 600.50 | 2.00 |
| 177.56 ₪ | 31.49 ₪ | 46.15 ₪ | 255.19 ₪ | |

סה"כ צריכה
 סה"כ לתשלום

| | | |
|----------|-------------|--------------|
| 188.00 ₪ | תשלום קבוע | |
| 443.19 ₪ | סה"כ לתשלום | לא כולל מע"מ |

התפלגות חיוב בש"ח לפי תע"ז

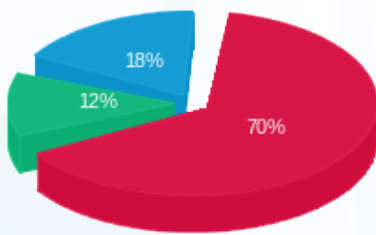

פסגה (177.56 ₪) 70%
 גבע (31.49 ₪) 12%
 שפל (46.15 ₪) 18%

הסטוריית צריכה בקוט"ש

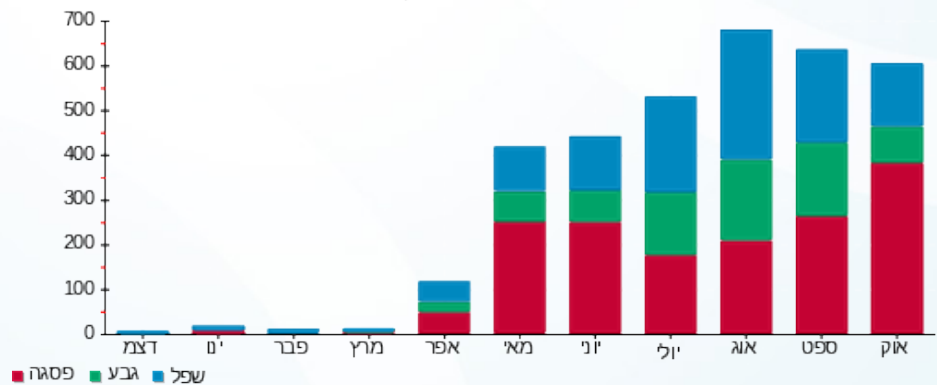



01/11/18 תאריך הפקה:
 31/10/18 תאריך קריאה נוכחית:
 01/10/18 תאריך קריאה קודמת:

שם דייר: בנין D טיב טעם
 שם אתר: עזריאלי חולון

לקוח/ה נכבד/ה, אנו מתכבדים להגיש את חישוב צריכת החשמל לתקופה 01/10/18 - 31/10/18:

בנין D טיב טעם - 1 - 13044090

| סוג תעריף | סוג צריכה | קריאה קודמת | קריאה נוכחית | סה"כ צריכה בקוט"ש | מחיר לקוט"ש בא"ג | סה"כ לתשלום |
|--------------------------|-----------|-------------|--------------|-------------------|------------------|-------------|
| פרטי חשבון עבור תאריכים: | | | | | | |
| 777 | פסגה | 01/10/18 | 31/10/18 | 19,077.20 | 46.96 | 8,958.65 ₪ |
| 778 | גבע | 66,930.40 | 73,782.00 | 6,851.60 | 39.12 | 2,680.35 ₪ |
| 779 | שפל | 184,176.40 | 198,770.00 | 14,593.60 | 32.52 | 4,745.84 ₪ |

סה"כ צריכה לדייר:

| פסגה | גבע | שפל | סה"כ צריכה בקוט"ש | שיא ביקוש |
|------------|------------|------------|-------------------|-----------|
| 19,077.20 | 6,851.60 | 14,593.60 | 40,522.40 | 82.88 |
| 8,958.65 ₪ | 2,680.35 ₪ | 4,745.84 ₪ | 16,384.84 ₪ | |

סה"כ צריכה
 סה"כ לתשלום

| | | |
|-------------|-------------|--------------|
| 188.00 ₪ | תשלום קבוע | |
| 16,572.84 ₪ | סה"כ לתשלום | לא כולל מע"מ |

התפלגות חיוב בש"ח לפי תעו"ז

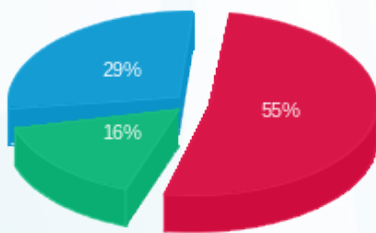

פסגה (8,958.65 ₪) 29%
 גבע (2,680.35 ₪) 16%
 שפל (4,745.84 ₪) 55%

הסטוריית צריכה בקוט"ש

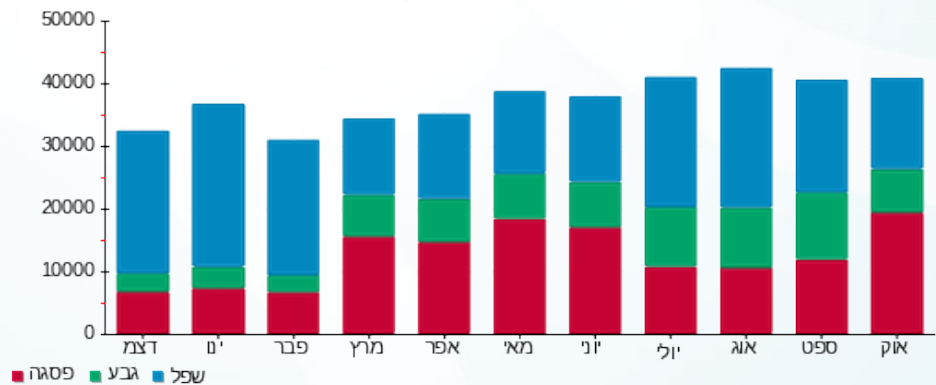



01/11/18 תאריך הפקה:
 31/10/18 תאריך קריאה נוכחית:
 01/10/18 תאריך קריאה קודמת:

שם דייר: בנין D מחסן קומפיון
 שם אתר: עזריאלי חולון

לקוח/ה נכבד/ה, אנו מתכבדים להגיש את חישוב צריכת החשמל לתקופה 01/10/18 - 31/10/18:

בנין D מחסן קומפיון - 10 - 13044090

| סוג תעריף | סוג צריכה | קריאה קודמת | קריאה נוכחית | סה"כ צריכה בקוט"ש | מחיר לקוט"ש בא"ג | סה"כ לתשלום |
|--------------------------|-----------|-------------|--------------|-------------------|------------------|-------------|
| פרטי חשבון עבור תאריכים: | | | | | | |
| 777 | פסגה | 01/10/18 | 31/10/18 | 1,116.60 | 46.96 | 524.36 ₪ |
| 778 | גבע | 4,414.60 | 4,854.90 | 440.30 | 39.12 | 172.25 ₪ |
| 779 | שפל | 14,148.10 | 15,306.10 | 1,158.00 | 32.52 | 376.58 ₪ |

סה"כ צריכה לדייר:

| פסגה | גבע | שפל | סה"כ צריכה בקוט"ש | שיא ביקוש |
|----------|----------|----------|-------------------|-----------|
| 1,116.60 | 440.30 | 1,158.00 | 2,714.90 | 5.19 |
| 524.36 ₪ | 172.25 ₪ | 376.58 ₪ | 1,073.18 ₪ | |

סה"כ צריכה
 סה"כ לתשלום

| | | |
|------------|-------------|--------------|
| 188.00 ₪ | תשלום קבוע | |
| 1,261.18 ₪ | סה"כ לתשלום | לא כולל מע"מ |

התפלגות חיוב בש"ח לפי תע"ז

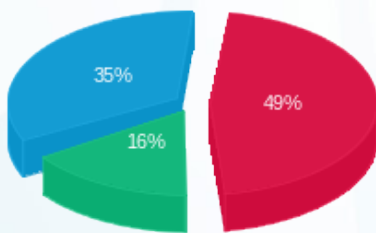

פסגה (524.36 ₪) 35%
 גבע (172.25 ₪) 16%
 שפל (376.58 ₪) 49%

הסטוריית צריכה בקוט"ש

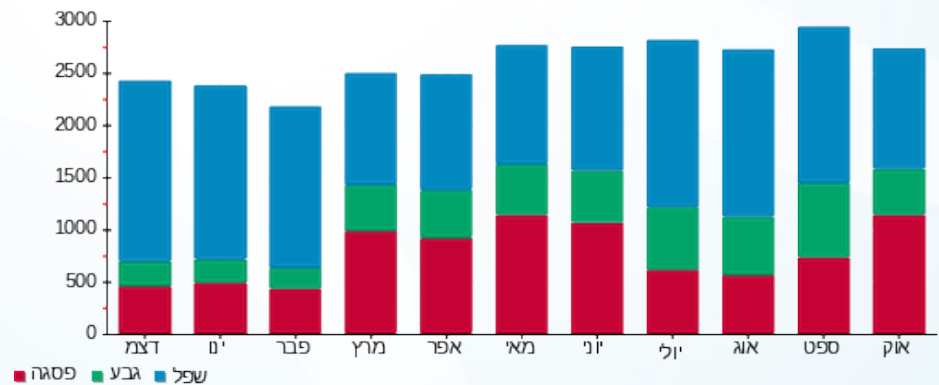

01/11/18 תאריך הפקה:
 31/10/18 תאריך קריאה נוכחית:
 01/10/18 תאריך קריאה קודמת:

שם דייר: בנין D מסטינג
 שם אתר: עזריאלי חולון

לקוח/ה נכבד/ה, אנו מתכבדים להגיש את חישוב צריכת החשמל לתקופה 01/10/18 - 31/10/18:

בנין D מסטינג - 7 - 13044090

| סוג תעריף | סוג צריכה | קריאה קודמת | קריאה נוכחית | סה"כ צריכה בקוט"ש | מחיר לקוט"ש בא"ג | סה"כ לתשלום |
|--------------------------|-----------|-------------|--------------|-------------------|------------------|-------------|
| פרטי חשבון עבור תאריכים: | | | | | | |
| 777 | פסגה | 01/10/18 | 31/10/18 | 12.40 | 46.96 | 5.82 ₪ |
| 778 | גבע | 3,703.60 | 3,708.50 | 4.90 | 39.12 | 1.92 ₪ |
| 779 | שפל | 11,195.30 | 11,195.40 | 0.10 | 32.52 | 0.03 ₪ |

סה"כ צריכה לדייר:

| פסגה | גבע | שפל | סה"כ צריכה בקוט"ש | שיא ביקוש |
|--------|--------|--------|-------------------|-----------|
| 12.40 | 4.90 | 0.10 | 17.40 | 1.71 |
| 5.82 ₪ | 1.92 ₪ | 0.03 ₪ | 7.77 ₪ | |

סה"כ צריכה
 סה"כ לתשלום

| | | |
|----------|--------------------|---------------------|
| 188.00 ₪ | תשלום קבוע | |
| 195.77 ₪ | סה"כ לתשלום | לא כולל מע"מ |

התפלגות חיוב בש"ח לפי תעו"ז

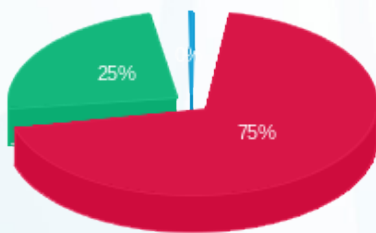

פסגה (5.82 ₪)
 גבע (1.92 ₪)
 שפל (0.03 ₪)

הסטוריית צריכה בקוט"ש

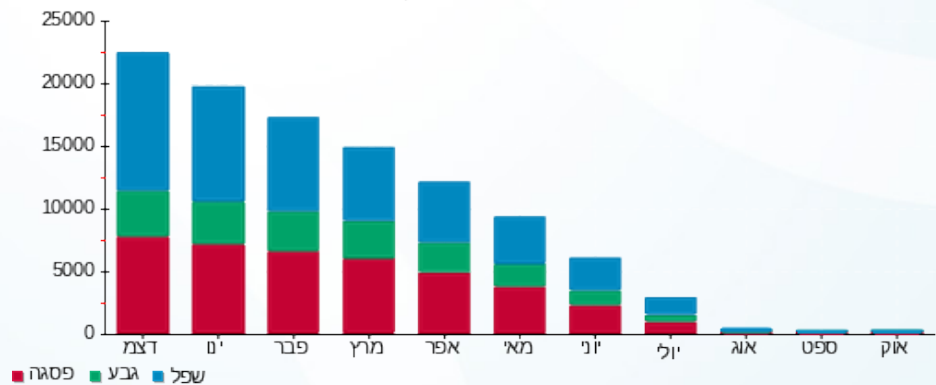



01/11/18 תאריך הפקה:
 31/10/18 תאריך קריאה נוכחית:
 01/10/18 תאריך קריאה קודמת:

שם דייר: בנין D מקדונלדס
 שם אתר: עזריאלי חולון

לקוח/ה נכבד/ה, אנו מתכבדים להגיש את חישוב צריכת החשמל לתקופה 01/10/18 - 31/10/18:

בנין D מקדונלדס - 2 - 13044090

| סוג תעריף | סוג צריכה | קריאה קודמת | קריאה נוכחית | סה"כ צריכה בקוט"ש | מחיר לקוט"ש בא"ג | סה"כ לתשלום |
|--------------------------|-----------|-------------|--------------|-------------------|------------------|-------------|
| פרטי חשבון עבור תאריכים: | | | | | | |
| 777 | פסגה | 01/10/18 | 31/10/18 | 5,046.40 | 46.96 | 2,369.79 ₪ |
| 778 | גבע | 15,092.00 | 16,550.80 | 1,458.80 | 39.12 | 570.68 ₪ |
| 779 | שפל | 31,523.60 | 33,301.60 | 1,778.00 | 32.52 | 578.21 ₪ |

סה"כ צריכה לדייר:

| פסגה | גבע | שפל | סה"כ צריכה בקוט"ש | שיא ביקוש |
|------------|----------|----------|-------------------|-----------|
| 5,046.40 | 1,458.80 | 1,778.00 | 8,283.20 | 26.70 |
| 2,369.79 ₪ | 570.68 ₪ | 578.21 ₪ | 3,518.68 ₪ | |

סה"כ צריכה
 סה"כ לתשלום

| | | |
|------------|-------------|--------------|
| 188.00 ₪ | תשלום קבוע | |
| 3,706.68 ₪ | סה"כ לתשלום | לא כולל מע"מ |

התפלגות חיוב בש"ח לפי תעו"ז

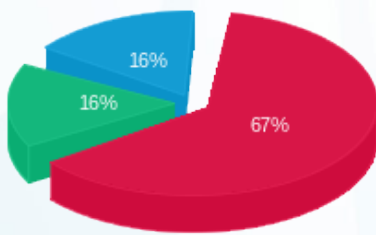

פסגה (2,369.79 ₪)
 גבע (570.68 ₪)
 שפל (578.21 ₪)

הסטוריית צריכה בקוט"ש

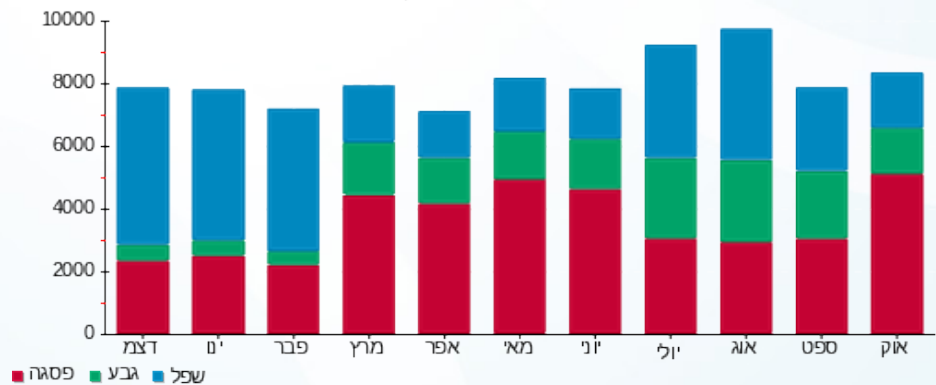



01/11/18 תאריך הפקה:
 31/10/18 תאריך קריאה נוכחית:
 01/10/18 תאריך קריאה קודמת:

שם דייר: בנין D עמידר ק.1
 שם אתר: עזריאלי חולון

לקוח/ה נכבד/ה, אנו מתכבדים להגיש את חישוב צריכת החשמל לתקופה 01/10/18 - 31/10/18:

בנין D עמידר ק.1 - 14155727

| סוג תעריף | סוג צריכה | קריאה קודמת | קריאה נוכחית | סה"כ צריכה בקוט"ש | מחיר לקוט"ש בא"ג | סה"כ לתשלום |
|--------------------------|-----------|-------------|--------------|-------------------|------------------|-------------|
| פרטי חשבון עבור תאריכים: | | | | | | |
| 777 | פסגה | 01/10/18 | 31/10/18 | 11,174.00 | 46.96 | 5,247.31 ₪ |
| 778 | גבע | 32,432.00 | 35,204.00 | 2,772.00 | 39.12 | 1,084.41 ₪ |
| 779 | שפל | 96,974.00 | 103,722.00 | 6,748.00 | 32.52 | 2,194.45 ₪ |

סה"כ צריכה לדייר:

| פסגה | גבע | שפל | סה"כ צריכה בקוט"ש | שיא ביקוש |
|------------|------------|------------|-------------------|-----------|
| 11,174.00 | 2,772.00 | 6,748.00 | 20,694.00 | 46.82 |
| ₪ 5,247.31 | ₪ 1,084.41 | ₪ 2,194.45 | ₪ 8,526.17 | |

סה"כ צריכה
 סה"כ לתשלום

| | | |
|------------|-------------|--------------|
| 188.00 ₪ | תשלום קבוע | |
| 8,714.17 ₪ | סה"כ לתשלום | לא כולל מע"מ |

התפלגות חיוב בש"ח לפי תע"ז

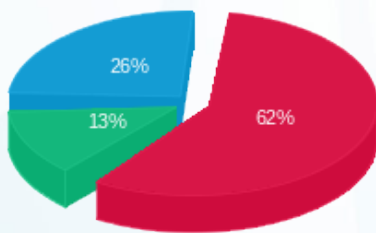

פסגה (₪ 5,247.31) 62%
 גבע (₪ 1,084.41) 26%
 שפל (₪ 2,194.45) 13%

הסטוריית צריכה בקוט"ש

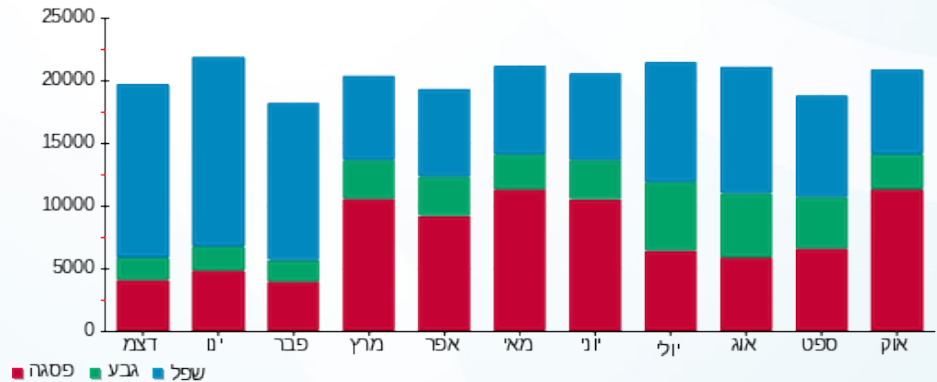



01/11/18 תאריך הפקה:
 31/10/18 תאריך קריאה נוכחית:
 01/10/18 תאריך קריאה קודמת:

שם דייר: בניין D עמידר ק.6
 שם אתר: עזריאלי חולון

לקוח/ה נכבד/ה, אנו מתכבדים להגיש את חישוב צריכת החשמל לתקופה 01/10/18 - 31/10/18:

בניין D עמידר ק.6 - 15091233

| סוג תעריף | סוג צריכה | קריאה קודמת | קריאה נוכחית | סה"כ צריכה בקוט"ש | מחיר לקוט"ש בא"ג | סה"כ לתשלום |
|--------------------------|-----------|-------------|--------------|-------------------|------------------|-------------|
| פרטי חשבון עבור תאריכים: | | | | | | |
| 777 | פסגה | 01/10/18 | 31/10/18 | 13,540.00 | 46.96 | 6,358.38 ₪ |
| 778 | גבע | 27,358.00 | 29,608.00 | 2,250.00 | 39.12 | 880.20 ₪ |
| 779 | שפל | 74,854.00 | 80,190.00 | 5,336.00 | 32.52 | 1,735.27 ₪ |

סה"כ צריכה לדייר:

| פסגה | גבע | שפל | סה"כ צריכה בקוט"ש | שיא ביקוש |
|------------|----------|------------|-------------------|-----------|
| 13,540.00 | 2,250.00 | 5,336.00 | 21,126.00 | 62.92 |
| 6,358.38 ₪ | 880.20 ₪ | 1,735.27 ₪ | 8,973.85 ₪ | |

סה"כ צריכה
 סה"כ לתשלום

| | | |
|------------|-------------|--------------|
| 188.00 ₪ | תשלום קבוע | |
| 9,161.85 ₪ | סה"כ לתשלום | לא כולל מע"מ |

התפלגות חיוב בש"ח לפי תעו"ז

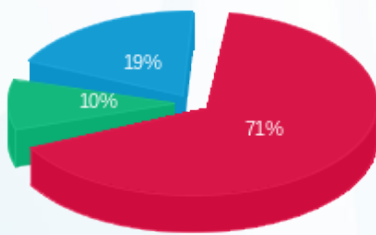

פסגה (6,358.38 ₪) 71%
 גבע (880.20 ₪) 19%
 שפל (1,735.27 ₪) 10%

הסטוריית צריכה בקוט"ש

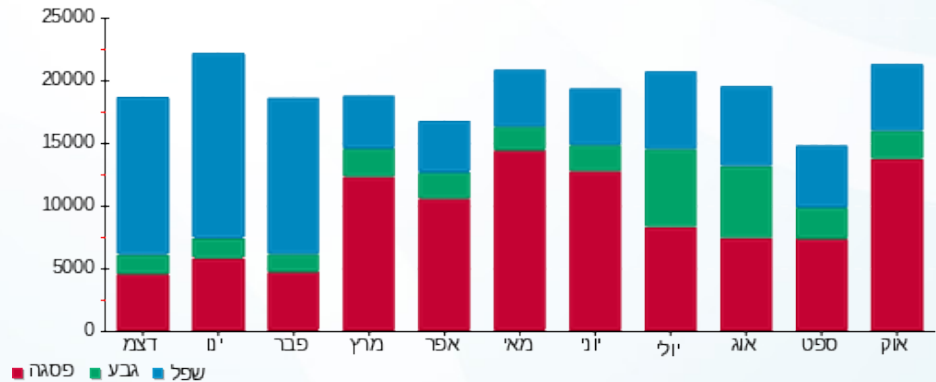



01/11/18 תאריך הפקה:
 31/10/18 תאריך קריאה נוכחית:
 01/10/18 תאריך קריאה קודמת:

שם דייר: בניין D פטיפוריה
 שם אתר: עזריאלי חולון

לקוח/ה נכבד/ה, אנו מתכבדים להגיש את חישוב צריכת החשמל לתקופה 01/10/18 - 31/10/18:

בניין D פטיפוריה - 12 - 13044090

| סוג תעריף | סוג צריכה | קריאה קודמת | קריאה נוכחית | סה"כ צריכה בקוט"ש | מחיר לקוט"ש בא"ג | סה"כ לתשלום |
|--------------------------|-----------|-------------|--------------|-------------------|------------------|-------------|
| פרטי חשבון עבור תאריכים: | | | | | | |
| 777 | פסגה | 01/10/18 | 31/10/18 | 355.40 | 46.96 | 166.90 ₪ |
| 778 | גבע | 1,121.20 | 1,229.00 | 107.80 | 39.12 | 42.17 ₪ |
| 779 | שפל | 3,327.60 | 3,613.00 | 285.40 | 32.52 | 92.81 ₪ |

סה"כ צריכה לדייר:

| פסגה | גבע | שפל | סה"כ צריכה בקוט"ש | שיא ביקוש |
|----------|---------|---------|-------------------|-----------|
| 355.40 | 107.80 | 285.40 | 748.60 | 3.51 |
| 166.90 ₪ | 42.17 ₪ | 92.81 ₪ | 301.88 ₪ | |

סה"כ צריכה
 סה"כ לתשלום

| | |
|----------|-------------|
| 188.00 ₪ | תשלום קבוע |
| 489.88 ₪ | סה"כ לתשלום |

לא כולל מע"מ

התפלגות חיוב בש"ח לפי תע"ז

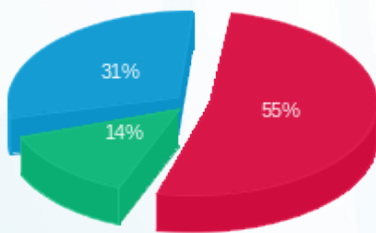

פסגה (166.90 ₪) 31%
 גבע (42.17 ₪) 14%
 שפל (92.81 ₪) 55%

הסטוריית צריכה בקוט"ש

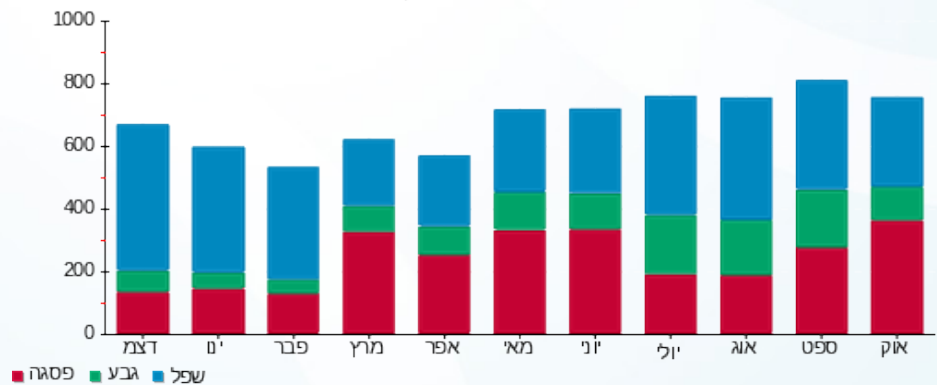



01/11/18 תאריך הפקה:
 31/10/18 תאריך קריאה נוכחית:
 01/10/18 תאריך קריאה קודמת:

שם דייר: בניין D ציפורה
 שם אתר: עזריאלי חולון

לקוח/ה נכבד/ה, אנו מתכבדים להגיש את חישוב צריכת החשמל לתקופה 01/10/18 - 31/10/18:

בניין D ציפורה - 6 - 13044090

| סוג תעריף | סוג צריכה | קריאה קודמת | קריאה נוכחית | סה"כ צריכה בקוט"ש | מחיר לקוט"ש בא"ג | סה"כ לתשלום |
|--------------------------|-----------|-------------|--------------|-------------------|------------------|-------------|
| פרטי חשבון עבור תאריכים: | | | | | | |
| 777 | פסגה | 01/10/18 | 31/10/18 | 6,374.00 | 46.96 | 2,993.23 ₪ |
| 778 | גבע | 18,364.80 | 19,186.80 | 822.00 | 39.12 | 321.57 ₪ |
| 779 | שפל | 55,100.80 | 57,128.40 | 2,027.60 | 32.52 | 659.38 ₪ |

סה"כ צריכה לדייר:

| פסגה | גבע | שפל | סה"כ צריכה בקוט"ש | שיא ביקוש |
|------------|----------|----------|-------------------|-----------|
| 6,374.00 | 822.00 | 2,027.60 | 9,223.60 | 38.74 |
| 2,993.23 ₪ | 321.57 ₪ | 659.38 ₪ | 3,974.17 ₪ | |

סה"כ צריכה
 סה"כ לתשלום

| | | |
|------------|--------------------|---------------------|
| 188.00 ₪ | תשלום קבוע | |
| 4,162.17 ₪ | סה"כ לתשלום | לא כולל מע"מ |

התפלגות חיוב בש"ח לפי תעו"ז

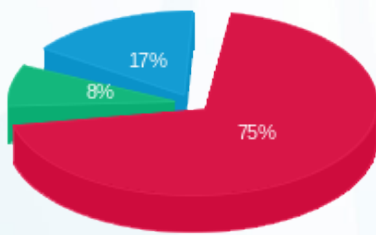

פסגה (2,993.23 ₪) 75%
 גבע (321.57 ₪) 17%
 שפל (659.38 ₪) 8%

הסטוריית צריכה בקוט"ש

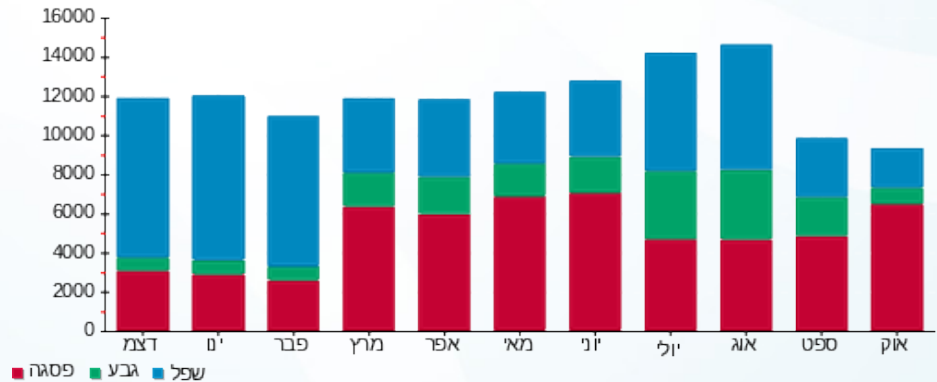



01/11/18 תאריך הפקה:
 31/10/18 תאריך קריאה נוכחית:
 01/10/18 תאריך קריאה קודמת:

שם דייר: בניין D קומפיונן ק.12
 שם אתר: עזריאלי חולון

לקוח/ה נכבד/ה, אנו מתכבדים להגיש את חישוב צריכת החשמל לתקופה 01/10/18 - 31/10/18:

בניין D קומפיונן ק.12 - 3 - 14155733

| סוג תעריף | סוג צריכה | קריאה קודמת | קריאה נוכחית | סה"כ צריכה בקוט"ש | מחיר לקוט"ש בא"ג | סה"כ לתשלום |
|--------------------------|-----------|-------------|--------------|-------------------|------------------|-------------|
| פרטי חשבון עבור תאריכים: | | | | | | |
| 777 | פסגה | 01/10/18 | 31/10/18 | 19,302.00 | 46.96 | 9,064.22 ₪ |
| 778 | גבע | 63,296.00 | 69,356.00 | 6,060.00 | 39.12 | 2,370.67 ₪ |
| 779 | שפל | 218,014.00 | 233,304.00 | 15,290.00 | 32.52 | 4,972.31 ₪ |

סה"כ צריכה לדייר:

| פסגה | גבע | שפל | סה"כ צריכה בקוט"ש | שיא ביקוש |
|------------|------------|------------|-------------------|-----------|
| 19,302.00 | 6,060.00 | 15,290.00 | 40,652.00 | 3,927.72 |
| 9,064.22 ₪ | 2,370.67 ₪ | 4,972.31 ₪ | 16,407.20 ₪ | |

סה"כ צריכה
 סה"כ לתשלום

| | | |
|-------------|-------------|--------------|
| 188.00 ₪ | תשלום קבוע | |
| 16,595.20 ₪ | סה"כ לתשלום | לא כולל מע"מ |

התפלגות חיוב בש"ח לפי תע"ז

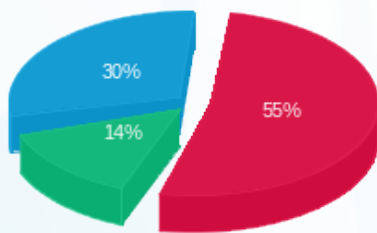

פסגה (9,064.22 ₪) 55%
 גבע (2,370.67 ₪) 30%
 שפל (4,972.31 ₪) 14%

הסטוריית צריכה בקוט"ש

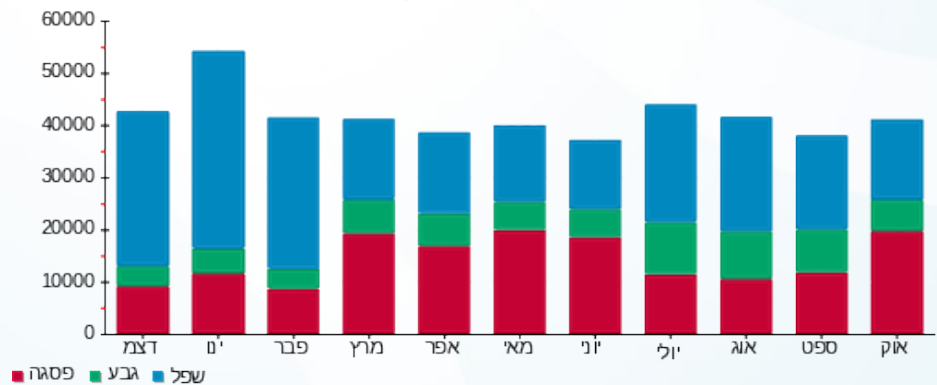



01/11/18 תאריך הפקה:
 31/10/18 תאריך קריאה נוכחית:
 01/10/18 תאריך קריאה קודמת:

שם דייר: בניין D קלי ק.8
 שם אתר: עזריאלי חולון

לקוח/ה נכבד/ה, אנו מתכבדים להגיש את חישוב צריכת החשמל לתקופה 01/10/18 - 31/10/18:

בניין D קלי ק.8 - 4 - 14155699

| סוג תעריף | סוג צריכה | קריאה קודמת | קריאה נוכחית | סה"כ צריכה בקוט"ש | מחיר לקוט"ש בא"ג | סה"כ לתשלום |
|--------------------------|-----------|-------------|--------------|-------------------|------------------|-------------|
| פרטי חשבון עבור תאריכים: | | | | | | |
| 777 | פסגה | 01/10/18 | 31/10/18 | 12,730.80 | 46.96 | 5,978.38 ₪ |
| 778 | גבע | 29,836.80 | 32,781.60 | 2,944.80 | 39.12 | 1,152.01 ₪ |
| 779 | שפל | 74,023.20 | 78,832.80 | 4,809.60 | 32.52 | 1,564.08 ₪ |

סה"כ צריכה לדייר:

| פסגה | גבע | שפל | סה"כ צריכה בקוט"ש | שיא ביקוש |
|------------|------------|------------|-------------------|-----------|
| 12,730.80 | 2,944.80 | 4,809.60 | 20,485.20 | 2,356.33 |
| ₪ 5,978.38 | ₪ 1,152.01 | ₪ 1,564.08 | ₪ 8,694.47 | |

סה"כ צריכה
 סה"כ לתשלום

| | | |
|------------|--------------------|---------------------|
| 188.00 ₪ | תשלום קבוע | |
| 8,882.47 ₪ | סה"כ לתשלום | לא כולל מע"מ |

התפלגות חיוב בש"ח לפי תעו"ז

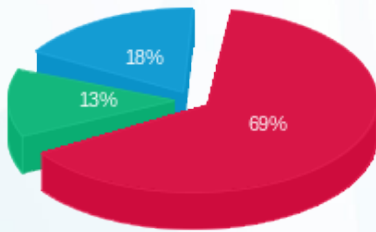

פסגה (5,978.38 ₪) 69%
 גבע (1,152.01 ₪) 13%
 שפל (1,564.08 ₪) 18%

הסטוריית צריכה בקוט"ש

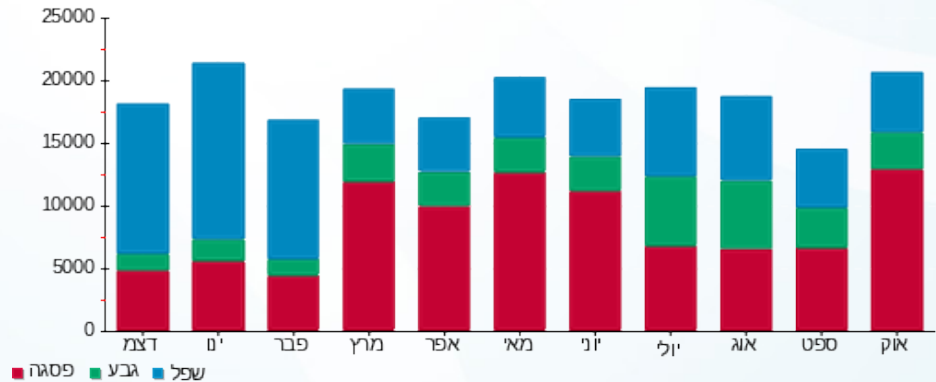



01/11/18 תאריך הפקה:
 31/10/18 תאריך קריאה נוכחית:
 01/10/18 תאריך קריאה קודמת:

שם דייר: בנין D ראשי סאפינס ק.7
 שם אתר: עזריאלי חולון

לקוח/ה נכבד/ה, אנו מתכבדים להגיש את חישוב צריכת החשמל לתקופה 01/10/18 - 31/10/18:

בנין D ראשי סאפינס ק.7 - 1 - 15140044

| סוג תעריף | סוג צריכה | קריאה קודמת | קריאה נוכחית | סה"כ צריכה בקוט"ש | מחיר לקוט"ש בא"ג | סה"כ לתשלום |
|--------------------------|-----------|-------------|--------------|-------------------|------------------|-------------|
| פרטי חשבון עבור תאריכים: | | | | | | |
| 777 | פסגה | 01/10/18 | 31/10/18 | 16,139.99 | 46.96 | 7,579.34 ₪ |
| 778 | גבע | 39,386.06 | 42,565.48 | 3,179.42 | 39.12 | 1,243.79 ₪ |
| 779 | שפל | 97,246.48 | 102,883.79 | 5,637.31 | 32.52 | 1,833.25 ₪ |

סה"כ צריכה לדייר:

| פסגה | גבע | שפל | סה"כ צריכה בקוט"ש | שיא ביקוש |
|------------|------------|------------|-------------------|-----------|
| 16,139.99 | 3,179.42 | 5,637.31 | 24,956.72 | |
| 7,579.34 ₪ | 1,243.79 ₪ | 1,833.25 ₪ | 10,656.38 ₪ | |

סה"כ צריכה

סה"כ לתשלום

| | | |
|-------------|-------------|--------------|
| 188.00 ₪ | תשלום קבוע | |
| 10,844.38 ₪ | סה"כ לתשלום | לא כולל מע"מ |

התפלגות חיוב בש"ח לפי תע"ז

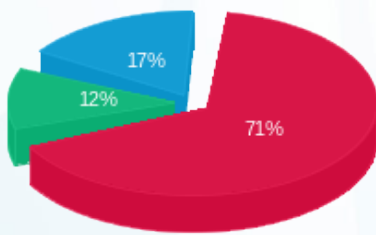

פסגה (7,579.34 ₪) 71%
 גבע (1,243.79 ₪) 12%
 שפל (1,833.25 ₪) 17%

הסטוריית צריכה בקוט"ש

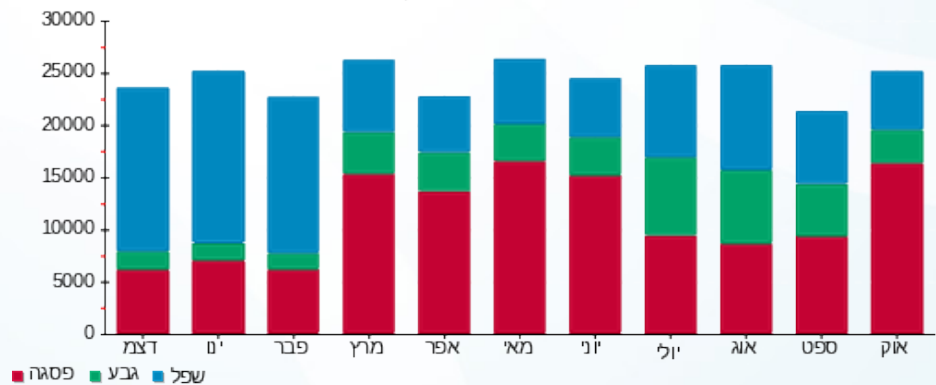



01/11/18 תאריך הפקה:
 31/10/18 תאריך קריאה נכחית:
 01/10/18 תאריך קריאה קודמת:

שם דייר: בניין D ראשי שנאי T2
 שם אתר: עזריאלי חולון

לקוח/ה נכבד/ה, אנו מתכבדים להגיש את חישוב צריכת החשמל לתקופה 01/10/18 - 31/10/18:

בניין D ראשי שנאי 1 - 14155703 - T2

| סה"כ לתשלום | מחיר לקוט"ש בא"ג | סה"כ צריכה בקוט"ש | קריאה נכחית | קריאה קודמת | סוג צריכה | סוג תעריף |
|-------------|------------------|-------------------|-------------|-------------|--------------------------|-----------|
| | | | 31/10/18 | 01/10/18 | פרטי חשבון עבור תאריכים: | |
| 0.00 ₪ | 46.96 | 0.00 | 0.00 | 0.00 | פסגה | 777 |
| 0.00 ₪ | 39.12 | 0.00 | 0.00 | 0.00 | גבע | 778 |
| 0.00 ₪ | 32.52 | 0.00 | 0.00 | 0.00 | שפל | 779 |

סה"כ צריכה לדייר:

| שיא ביקוש | סה"כ צריכה בקוט"ש | שפל | גבע | פסגה |
|-----------|-------------------|--------|--------|--------|
| | 0.00 | 0.00 | 0.00 | 0.00 |
| | 0.00 ₪ | 0.00 ₪ | 0.00 ₪ | 0.00 ₪ |

סה"כ צריכה

סה"כ לתשלום

| | | |
|--------|-------------|--------------|
| 0.00 ₪ | תשלום קבוע | |
| 0.00 ₪ | סה"כ לתשלום | לא כולל מע"מ |





01/11/18 תאריך הפקה:
 31/10/18 תאריך קריאה נוכחית:
 01/10/18 תאריך קריאה קודמת:

שם דייר: בנין D ריבר
 שם אתר: עזריאלי חולון

לקוח/ה נכבד/ה, אנו מתכבדים להגיש את חישוב צריכת החשמל לתקופה 01/10/18 - 31/10/18:

בנין D ריבר - 5 - 13044090

| סוג תעריף | סוג צריכה | קריאה קודמת | קריאה נוכחית | סה"כ צריכה בקוט"ש | מחיר לקוט"ש בא"ג | סה"כ לתשלום |
|--------------------------|-----------|-------------|--------------|-------------------|------------------|-------------|
| פרטי חשבון עבור תאריכים: | | | | | | |
| 777 | פסגה | 01/10/18 | 31/10/18 | 8,360.00 | 46.96 | 3,925.86 ₪ |
| 778 | גבע | 31,013.20 | 34,482.80 | 3,469.60 | 39.12 | 1,357.31 ₪ |
| 779 | שפל | 85,927.60 | 92,056.00 | 6,128.40 | 32.52 | 1,992.96 ₪ |

סה"כ צריכה לדייר:

| פסגה | גבע | שפל | סה"כ צריכה בקוט"ש | שיא ביקוש |
|------------|------------|------------|-------------------|-----------|
| 8,360.00 | 3,469.60 | 6,128.40 | 17,958.00 | 48.91 |
| 3,925.86 ₪ | 1,357.31 ₪ | 1,992.96 ₪ | 7,276.12 ₪ | |

סה"כ צריכה
 סה"כ לתשלום

| | |
|--------------|-------------|
| 188.00 ₪ | תשלום קבוע |
| 7,464.12 ₪ | סה"כ לתשלום |
| לא כולל מע"מ | |

התפלגות חיוב בש"ח לפי תעו"ז

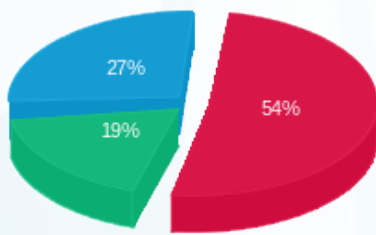

פסגה (3,925.86 ₪) 27%
 גבע (1,357.31 ₪) 19%
 שפל (1,992.96 ₪) 54%

הסטוריית צריכה בקוט"ש

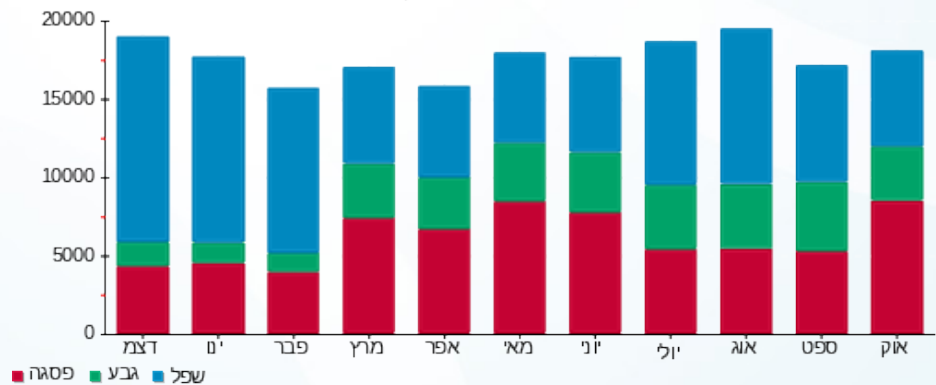



01/11/18 תאריך הפקה:
 31/10/18 תאריך קריאה נוכחית:
 01/10/18 תאריך קריאה קודמת:

שם דייר: לוח קומתי חניון EP1
 שם אתר: עזריאלי חולון

לקוח/ה נכבד/ה, אנו מתכבדים להגיש את חישוב צריכת החשמל לתקופה 01/10/18 - 31/10/18:

לוח קומתי חניון 2 - 13044120 - EP1

| סוג תעריף | סוג צריכה | קריאה קודמת | קריאה נוכחית | סה"כ צריכה בקוט"ש | מחיר לקוט"ש בא"ג | סה"כ לתשלום |
|--------------------------|-----------|-------------|--------------|-------------------|------------------|-------------|
| פרטי חשבון עבור תאריכים: | | | | | | |
| 777 | פסגה | 01/10/18 | 31/10/18 | 9,916.00 | 46.96 | 4,656.55 ₪ |
| 778 | גבע | 38,192.00 | 41,344.00 | 3,152.00 | 39.12 | 1,233.06 ₪ |
| 779 | שפל | 116,415.00 | 123,874.00 | 7,459.00 | 32.52 | 2,425.67 ₪ |

סה"כ צריכה לדייר:

| פסגה | גבע | שפל | סה"כ צריכה בקוט"ש | שיא ביקוש |
|------------|------------|------------|-------------------|-----------|
| 9,916.00 | 3,152.00 | 7,459.00 | 20,527.00 | 60.07 |
| 4,656.55 ₪ | 1,233.06 ₪ | 2,425.67 ₪ | 8,315.28 ₪ | |

סה"כ צריכה
 סה"כ לתשלום

| | | |
|------------|-------------|--------------|
| 0.00 ₪ | תשלום קבוע | |
| 8,315.28 ₪ | סה"כ לתשלום | לא כולל מע"מ |

התפלגות חיוב בש"ח לפי תעו"ז

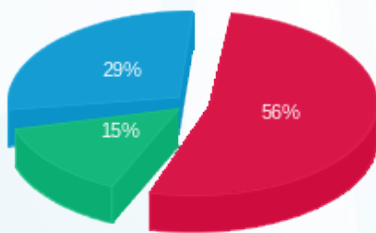

פסגה (4,656.55 ₪) 29%
 גבע (1,233.06 ₪) 15%
 שפל (2,425.67 ₪) 56%

הסטוריית צריכה בקוט"ש

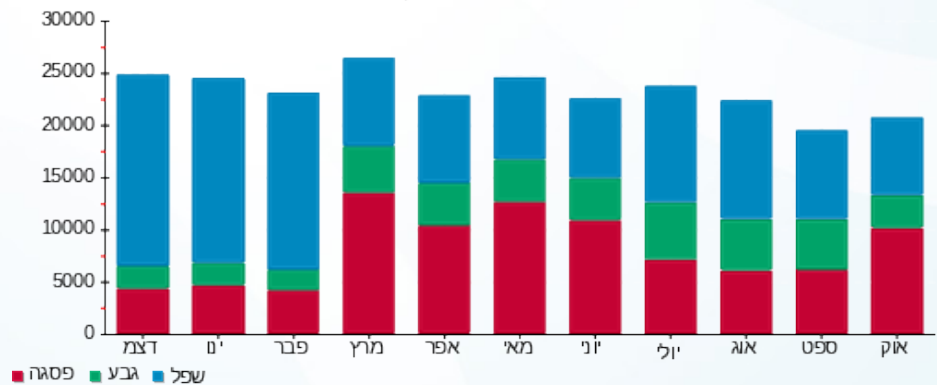

01/11/18 תאריך הפקה:
 31/10/18 תאריך קריאה נוכחית:
 01/10/18 תאריך קריאה קודמת:

שם דייר: לוח קומתי חניון EP2
 שם אתר: עזריאלי חולון

לקוח/ה נכבד/ה, אנו מתכבדים להגיש את חישוב צריכת החשמל לתקופה 01/10/18 - 31/10/18:

לוח קומתי חניון 3 - 13044120 - EP2

| סוג תעריף | סוג צריכה | קריאה קודמת | קריאה נוכחית | סה"כ צריכה בקוט"ש | מחיר לקוט"ש בא"ג | סה"כ לתשלום |
|--------------------------|-----------|-------------|--------------|-------------------|------------------|-------------|
| פרטי חשבון עבור תאריכים: | | | | | | |
| 777 | פסגה | 01/10/18 | 31/10/18 | 5,100.00 | 46.96 | 2,394.96 ₪ |
| 778 | גבע | 22,797.00 | 24,764.00 | 1,967.00 | 39.12 | 769.49 ₪ |
| 779 | שפל | 76,518.00 | 81,677.00 | 5,159.00 | 32.52 | 1,677.71 ₪ |

סה"כ צריכה לדייר:

| פסגה | גבע | שפל | סה"כ צריכה בקוט"ש | שיא ביקוש |
|------------|----------|------------|-------------------|-----------|
| 5,100.00 | 1,967.00 | 5,159.00 | 12,226.00 | 19.71 |
| 2,394.96 ₪ | 769.49 ₪ | 1,677.71 ₪ | 4,842.16 ₪ | |

סה"כ צריכה
 סה"כ לתשלום

| | | |
|------------|--------------------|---------------------|
| 0.00 ₪ | תשלום קבוע | |
| 4,842.16 ₪ | סה"כ לתשלום | לא כולל מע"מ |

התפלגות חיוב בש"ח לפי תע"ז

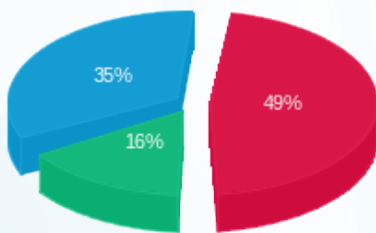

פסגה (2,394.96 ₪) 35%
 גבע (769.49 ₪) 16%
 שפל (1,677.71 ₪) 49%

הסטוריית צריכה בקוט"ש

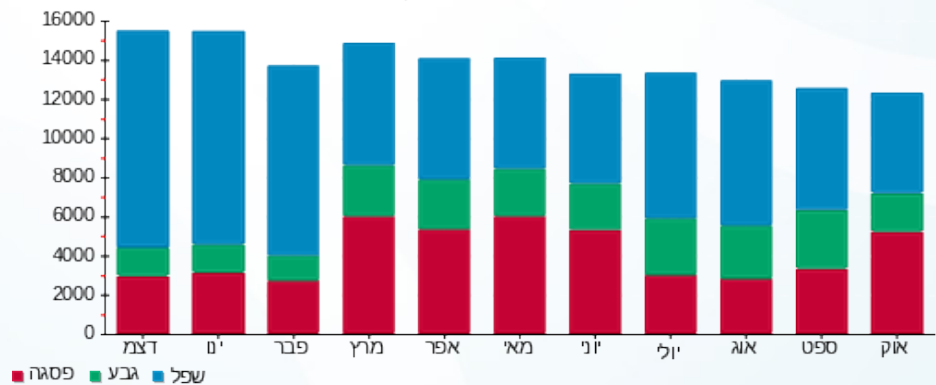

01/11/18 תאריך הפקה:
 31/10/18 תאריך קריאה נוכחית:
 01/10/18 תאריך קריאה קודמת:

שם דייר: לוח קומתי חניון EP3
 שם אתר: עזריאלי חולון

לקוח/ה נכבד/ה, אנו מתכבדים להגיש את חישוב צריכת החשמל לתקופה 01/10/18 - 31/10/18:

לוח קומתי חניון 4 - 13044120 - EP3

| סוג תעריף | סוג צריכה | קריאה קודמת | קריאה נוכחית | סה"כ צריכה בקוט"ש | מחיר לקוט"ש בא"ג | סה"כ לתשלום |
|--------------------------|-----------|-------------|--------------|-------------------|------------------|-------------|
| פרטי חשבון עבור תאריכים: | | | | | | |
| 777 | פסגה | 01/10/18 | 31/10/18 | 5,943.00 | 46.96 | 2,790.83 ₪ |
| 778 | גבע | 27,225.00 | 29,557.00 | 2,332.00 | 39.12 | 912.28 ₪ |
| 779 | שפל | 92,790.00 | 98,910.00 | 6,120.00 | 32.52 | 1,990.22 ₪ |

סה"כ צריכה לדייר:

| פסגה | גבע | שפל | סה"כ צריכה בקוט"ש | שיא ביקוש |
|------------|----------|------------|-------------------|-----------|
| 5,943.00 | 2,332.00 | 6,120.00 | 14,395.00 | 19.89 |
| 2,790.83 ₪ | 912.28 ₪ | 1,990.22 ₪ | 5,693.34 ₪ | |

סה"כ צריכה
 סה"כ לתשלום

| | | |
|------------|--------------------|---------------------|
| 0.00 ₪ | תשלום קבוע | |
| 5,693.34 ₪ | סה"כ לתשלום | לא כולל מע"מ |

התפלגות חיוב בש"ח לפי תעו"ז

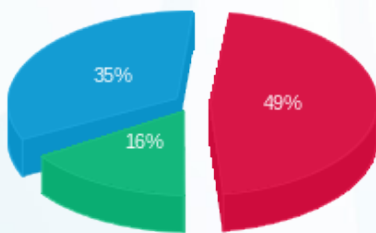

פסגה (2,790.83 ₪) 35%
 גבע (912.28 ₪) 16%
 שפל (1,990.22 ₪) 49%

הסטוריית צריכה בקוט"ש

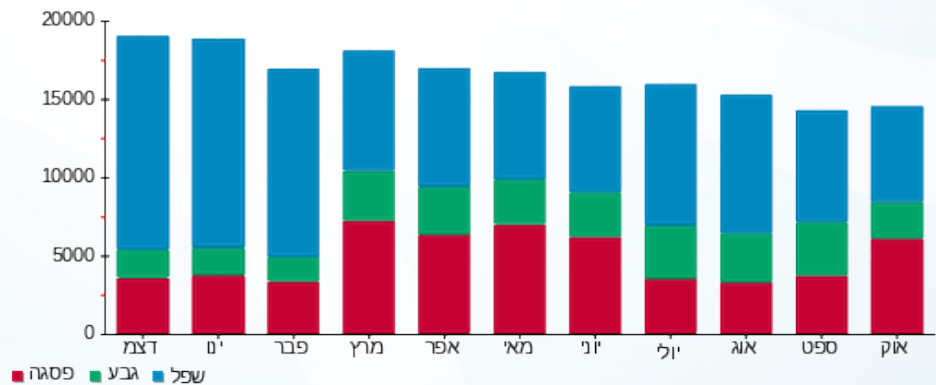

01/11/18 תאריך הפקה:
 31/10/18 תאריך קריאה נוכחית:
 01/10/18 תאריך קריאה קודמת:

שם דייר: לוח קומתי חניון EP4
 שם אתר: עזריאלי חולון

לקוח/ה נכבד/ה, אנו מתכבדים להגיש את חישוב צריכת החשמל לתקופה 01/10/18 - 31/10/18:

לוח קומתי חניון 1 - 13044120 - EP4

| סוג תעריף | סוג צריכה | קריאה קודמת | קריאה נוכחית | סה"כ צריכה בקוט"ש | מחיר לקוט"ש בא"ג | סה"כ לתשלום |
|--------------------------|-----------|-------------|--------------|-------------------|------------------|-------------|
| פרטי חשבון עבור תאריכים: | | | | | | |
| 777 | פסגה | 01/10/18 | 31/10/18 | 9,464.00 | 46.96 | 4,444.29 ₪ |
| 778 | גבע | 40,106.00 | 43,615.00 | 3,509.00 | 39.12 | 1,372.72 ₪ |
| 779 | שפל | 123,368.00 | 131,792.00 | 8,424.00 | 32.52 | 2,739.48 ₪ |

סה"כ צריכה לדייר:

| פסגה | גבע | שפל | סה"כ צריכה בקוט"ש | שיא ביקוש |
|------------|------------|------------|-------------------|-----------|
| 9,464.00 | 3,509.00 | 8,424.00 | 21,397.00 | 37.40 |
| 4,444.29 ₪ | 1,372.72 ₪ | 2,739.48 ₪ | 8,556.50 ₪ | |

סה"כ צריכה
 סה"כ לתשלום

| | | |
|------------|--------------------|---------------------|
| 0.00 ₪ | תשלום קבוע | |
| 8,556.50 ₪ | סה"כ לתשלום | לא כולל מע"מ |

התפלגות חיוב בש"ח לפי תע"ז

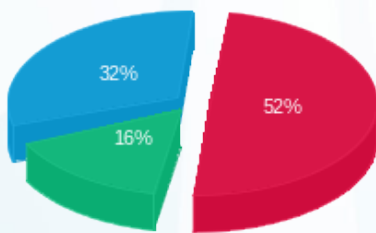

פסגה (4,444.29 ₪) 32%
 גבע (1,372.72 ₪) 16%
 שפל (2,739.48 ₪) 52%

הסטוריית צריכה בקוט"ש

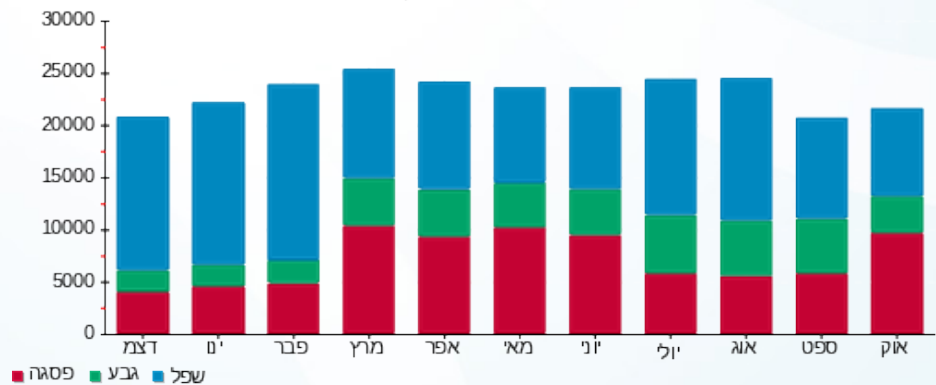



01/11/18 תאריך הפקה:
 31/10/18 תאריך קריאה נכחית:
 01/10/18 תאריך קריאה קודמת:

שם דייר: מיזוג אוויר בניין A
 שם אתר: עזריאלי חולון

לקוח/ה נכבד/ה, אנו מתכבדים להגיש את חישוב צריכת החשמל לתקופה 01/10/18 - 31/10/18:

בניין A צילר 3 - 2 - 13044057

| סוג תעריף | סוג צריכה | קריאה קודמת | קריאה נכחית | סה"כ צריכה בקוט"ש | מחיר לקוט"ש בא"ג | סה"כ לתשלום |
|-----------|-----------|-------------|-------------|-------------------|--------------------------|-------------|
| | | | 01/10/18 | 31/10/18 | פרטי חשבון עבור תאריכים: | |
| 777 | פסגה | 137,644.00 | 171,188.00 | 33,544.00 | 46.96 | 15,752.26 ₪ |
| 778 | גבע | 49,234.00 | 53,940.00 | 4,706.00 | 39.12 | 1,840.99 ₪ |
| 779 | שפל | 95,956.00 | 104,874.00 | 8,918.00 | 32.52 | 2,900.13 ₪ |

בניין A צילר 2 - 3 - 13044100

| סוג תעריף | סוג צריכה | קריאה קודמת | קריאה נכחית | סה"כ צריכה בקוט"ש | מחיר לקוט"ש בא"ג | סה"כ לתשלום |
|-----------|-----------|-------------|-------------|-------------------|--------------------------|-------------|
| | | | 01/10/18 | 31/10/18 | פרטי חשבון עבור תאריכים: | |
| 777 | פסגה | 226,730.00 | 247,390.00 | 20,660.00 | 46.96 | 9,701.94 ₪ |
| 778 | גבע | 100,380.00 | 103,456.00 | 3,076.00 | 39.12 | 1,203.33 ₪ |
| 779 | שפל | 197,028.00 | 197,582.00 | 554.00 | 32.52 | 180.16 ₪ |

בניין A צילר 6 - 2 - 13044110

| סוג תעריף | סוג צריכה | קריאה קודמת | קריאה נכחית | סה"כ צריכה בקוט"ש | מחיר לקוט"ש בא"ג | סה"כ לתשלום |
|-----------|-----------|-------------|-------------|-------------------|--------------------------|-------------|
| | | | 01/10/18 | 31/10/18 | פרטי חשבון עבור תאריכים: | |
| 777 | פסגה | 335,758.00 | 389,304.00 | 53,546.00 | 46.96 | 25,145.20 ₪ |
| 778 | גבע | 146,950.00 | 156,788.00 | 9,838.00 | 39.12 | 3,848.63 ₪ |
| 779 | שפל | 189,820.00 | 216,044.00 | 26,224.00 | 32.52 | 8,528.04 ₪ |

בניין A צילר 4 חיוני - 5 - 13044110

| סוג תעריף | סוג צריכה | קריאה קודמת | קריאה נכחית | סה"כ צריכה בקוט"ש | מחיר לקוט"ש בא"ג | סה"כ לתשלום |
|-----------|-----------|-------------|-------------|-------------------|--------------------------|-------------|
| | | | 01/10/18 | 31/10/18 | פרטי חשבון עבור תאריכים: | |
| 777 | פסגה | 0.00 | 0.00 | 0.00 | 46.96 | 0.00 ₪ |
| 778 | גבע | 24.00 | 24.00 | 0.00 | 39.12 | 0.00 ₪ |
| 779 | שפל | 27.60 | 27.60 | 0.00 | 32.52 | 0.00 ₪ |



בניין A צילר 1 - 2 - 13044111

| סה"כ לתשלום | מחיר לקוט"ש בא"ג | סה"כ צריכה בקוט"ש | קריאה נוכחית | קריאה קודמת | סוג צריכה | סוג תעריף |
|-------------|------------------|-------------------|--------------|-------------|--------------------------|-----------|
| | | | 31/10/18 | 01/10/18 | פרטי חשבון עבור תאריכים: | |
| 7,260.02 ₪ | 46.96 | 15,460.00 | 79,036.00 | 63,576.00 | פסגה | 777 |
| 1,010.86 ₪ | 39.12 | 2,584.00 | 21,148.00 | 18,564.00 | גבע | 778 |
| 1,764.54 ₪ | 32.52 | 5,426.00 | 53,514.00 | 48,088.00 | שפל | 779 |

בניין A צילר 5 - 2 - 16201588

| סה"כ לתשלום | מחיר לקוט"ש בא"ג | סה"כ צריכה בקוט"ש | קריאה נוכחית | קריאה קודמת | סוג צריכה | סוג תעריף |
|-------------|------------------|-------------------|--------------|-------------|--------------------------|-----------|
| | | | 31/10/18 | 01/10/18 | פרטי חשבון עבור תאריכים: | |
| 11,441.33 ₪ | 46.96 | 24,364.00 | 219,358.00 | 194,994.00 | פסגה | 777 |
| 2,505.24 ₪ | 39.12 | 6,404.00 | 87,514.00 | 81,110.00 | גבע | 778 |
| 3,622.08 ₪ | 32.52 | 11,138.00 | 268,314.00 | 257,176.00 | שפל | 779 |

בניין A צילר 7 - 3 - 16201588

| סה"כ לתשלום | מחיר לקוט"ש בא"ג | סה"כ צריכה בקוט"ש | קריאה נוכחית | קריאה קודמת | סוג צריכה | סוג תעריף |
|-------------|------------------|-------------------|--------------|-------------|--------------------------|-----------|
| | | | 31/10/18 | 01/10/18 | פרטי חשבון עבור תאריכים: | |
| 10,102.97 ₪ | 46.96 | 21,514.00 | 115,756.00 | 94,242.00 | פסגה | 777 |
| 1,680.60 ₪ | 39.12 | 4,296.00 | 38,398.00 | 34,102.00 | גבע | 778 |
| 2,434.45 ₪ | 32.52 | 7,486.00 | 69,122.00 | 61,636.00 | שפל | 779 |

בניין A צילר 8 חיוני 5 - 16201588

| סה"כ לתשלום | מחיר לקוט"ש בא"ג | סה"כ צריכה בקוט"ש | קריאה נוכחית | קריאה קודמת | סוג צריכה | סוג תעריף |
|-------------|------------------|-------------------|--------------|-------------|--------------------------|-----------|
| | | | 31/10/18 | 01/10/18 | פרטי חשבון עבור תאריכים: | |
| 0.00 ₪ | 46.96 | 0.00 | 36.00 | 36.00 | פסגה | 777 |
| 0.00 ₪ | 39.12 | 0.00 | 0.00 | 0.00 | גבע | 778 |
| 0.00 ₪ | 32.52 | 0.00 | 28.80 | 28.80 | שפל | 779 |

בניין A ראשי יטאות 6 - 16201588

| סה"כ לתשלום | מחיר לקוט"ש בא"ג | סה"כ צריכה בקוט"ש | קריאה נוכחית | קריאה קודמת | סוג צריכה | סוג תעריף |
|-------------|------------------|-------------------|--------------|-------------|--------------------------|-----------|
| | | | 31/10/18 | 01/10/18 | פרטי חשבון עבור תאריכים: | |
| 13,940.73 ₪ | 46.96 | 29,686.40 | 221,948.80 | 192,262.40 | פסגה | 777 |
| 2,295.87 ₪ | 39.12 | 5,868.80 | 84,390.40 | 78,521.60 | גבע | 778 |
| 4,682.88 ₪ | 32.52 | 14,400.00 | 216,352.00 | 201,952.00 | שפל | 779 |





סה"כ צריכה לדייר:

| פסגה | גבע | שפל | סה"כ צריכה בקוט"ש | שיא ביקוש |
|-------------|-------------|-------------|-------------------|-----------|
| 198,774.40 | 36,772.80 | 74,146.00 | 309,693.20 | 397.28 |
| ₪ 93,344.46 | ₪ 14,385.52 | ₪ 24,112.28 | ₪ 131,842.26 | |

סה"כ צריכה

סה"כ לתשלום

| תשלום קבוע | תשלום קבוע |
|--------------|--------------|
| ₪ 0.00 | ₪ 0.00 |
| סה"כ לתשלום | לא כולל מע"מ |
| ₪ 131,842.26 | ₪ 131,842.26 |

התפלגות חיוב בש"ח לפי תעו"ז

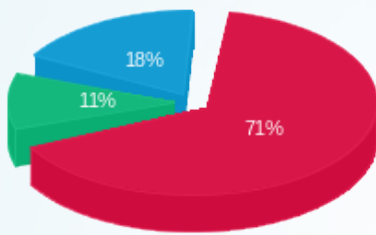

- פסגה (₪ 93,344.46) 71%
- גבע (₪ 14,385.52) 11%
- שפל (₪ 24,112.28) 18%

הסטוריית צריכה בקוט"ש

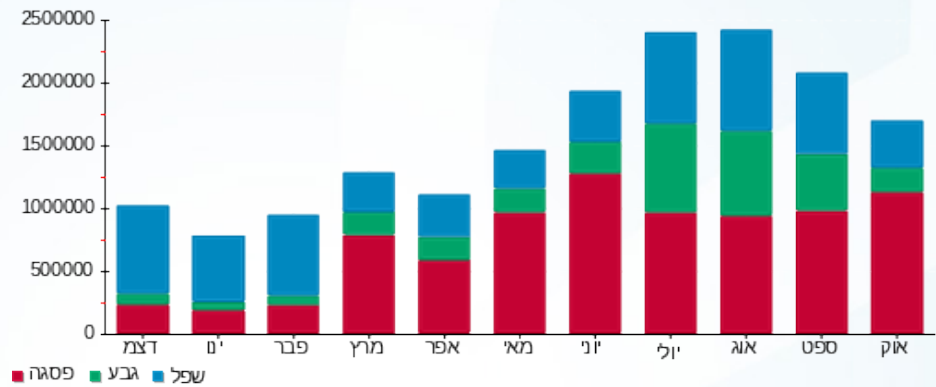



01/11/18 תאריך הפקה:
 31/10/18 תאריך קריאה נכחית:
 01/10/18 תאריך קריאה קודמת:

שם דייר: מיזוג אוויר בניין B
שם אתר: עזריאלי חולון

לקוח/ה נכבד/ה, אנו מתכבדים להגיש את חישוב צריכת החשמל לתקופה 01/10/18 - 31/10/18:
בניין B צילר 2 - 2 - 13044066

| סוג תעריף | סוג צריכה | קריאה קודמת | קריאה נכחית | סה"כ צריכה בקוט"ש | מחיר לקוט"ש בא"ג | סה"כ לתשלום |
|-----------|-----------|-------------|-------------|-------------------|--------------------------|-------------|
| | | | 31/10/18 | 01/10/18 | פרטי חשבון עבור תאריכים: | |
| 777 | פסגה | 249,338.00 | 272,708.00 | 23,370.00 | 46.96 | 10,974.55 ₪ |
| 778 | גבע | 106,134.00 | 109,586.00 | 3,452.00 | 39.12 | 1,350.42 ₪ |
| 779 | שפל | 213,038.00 | 219,410.00 | 6,372.00 | 32.52 | 2,072.17 ₪ |

בניין B צלוח משאבות - 3 - 13044066

| סוג תעריף | סוג צריכה | קריאה קודמת | קריאה נכחית | סה"כ צריכה בקוט"ש | מחיר לקוט"ש בא"ג | סה"כ לתשלום |
|-----------|-----------|-------------|-------------|-------------------|--------------------------|-------------|
| | | | 31/10/18 | 01/10/18 | פרטי חשבון עבור תאריכים: | |
| 777 | פסגה | 0.00 | 0.00 | 0.00 | 46.96 | 0.00 ₪ |
| 778 | גבע | 0.00 | 0.00 | 0.00 | 39.12 | 0.00 ₪ |
| 779 | שפל | 0.00 | 0.00 | 0.00 | 32.52 | 0.00 ₪ |

בניין B צילר 1 - 2 - 13044076

| סוג תעריף | סוג צריכה | קריאה קודמת | קריאה נכחית | סה"כ צריכה בקוט"ש | מחיר לקוט"ש בא"ג | סה"כ לתשלום |
|-----------|-----------|-------------|-------------|-------------------|--------------------------|-------------|
| | | | 31/10/18 | 01/10/18 | פרטי חשבון עבור תאריכים: | |
| 777 | פסגה | 54,622.00 | 70,664.00 | 16,042.00 | 46.96 | 7,533.32 ₪ |
| 778 | גבע | 17,412.00 | 21,404.00 | 3,992.00 | 39.12 | 1,561.67 ₪ |
| 779 | שפל | 21,212.00 | 29,398.00 | 8,186.00 | 32.52 | 2,662.09 ₪ |

בניין B לוח שירותי מ"א בנג - 3 - 13044076

| סוג תעריף | סוג צריכה | קריאה קודמת | קריאה נכחית | סה"כ צריכה בקוט"ש | מחיר לקוט"ש בא"ג | סה"כ לתשלום |
|-----------|-----------|-------------|-------------|-------------------|--------------------------|-------------|
| | | | 31/10/18 | 01/10/18 | פרטי חשבון עבור תאריכים: | |
| 777 | פסגה | 54,179.60 | 64,374.00 | 10,194.40 | 46.96 | 4,787.29 ₪ |
| 778 | גבע | 30,916.00 | 34,221.60 | 3,305.60 | 39.12 | 1,293.15 ₪ |
| 779 | שפל | 77,623.60 | 85,493.60 | 7,870.00 | 32.52 | 2,559.32 ₪ |



בניין B צילר 3 חיוני - 2 - 13080928

| סוג תעריף | סוג צריכה | קריאה קודמת | קריאה נוכחית | סה"כ צריכה בקוט"ש | מחיר לקוט"ש בא"ג | סה"כ לתשלום |
|--------------------------|-----------|-------------|--------------|-------------------|------------------|-------------|
| פרטי חשבון עבור תאריכים: | | | 31/10/18 | 01/10/18 | | |
| 777 | פסגה | 143,590.00 | 183,878.00 | 40,288.00 | 46.96 | 18,919.24 ₪ |
| 778 | גבע | 47,536.00 | 53,214.00 | 5,678.00 | 39.12 | 2,221.23 ₪ |
| 779 | שפל | 74,240.00 | 83,836.00 | 9,596.00 | 32.52 | 3,120.62 ₪ |

בניין B צילר 4 חיוני - 4 - 13080928

| סוג תעריף | סוג צריכה | קריאה קודמת | קריאה נוכחית | סה"כ צריכה בקוט"ש | מחיר לקוט"ש בא"ג | סה"כ לתשלום |
|--------------------------|-----------|-------------|--------------|-------------------|------------------|-------------|
| פרטי חשבון עבור תאריכים: | | | 31/10/18 | 01/10/18 | | |
| 777 | פסגה | 68,899.20 | 79,260.00 | 10,360.80 | 46.96 | 4,865.43 ₪ |
| 778 | גבע | 24,907.20 | 26,383.20 | 1,476.00 | 39.12 | 577.41 ₪ |
| 779 | שפל | 62,758.80 | 67,296.00 | 4,537.20 | 32.52 | 1,475.50 ₪ |

בניין B לוח מ"א משאבות - 5 - 13080928

| סוג תעריף | סוג צריכה | קריאה קודמת | קריאה נוכחית | סה"כ צריכה בקוט"ש | מחיר לקוט"ש בא"ג | סה"כ לתשלום |
|--------------------------|-----------|-------------|--------------|-------------------|------------------|-------------|
| פרטי חשבון עבור תאריכים: | | | 31/10/18 | 01/10/18 | | |
| 777 | פסגה | 124,554.00 | 143,246.00 | 18,692.00 | 46.96 | 8,777.76 ₪ |
| 778 | גבע | 33,562.00 | 33,680.00 | 118.00 | 39.12 | 46.16 ₪ |
| 779 | שפל | 67,174.00 | 70,230.00 | 3,056.00 | 32.52 | 993.81 ₪ |

סה"כ צריכה לדירה:

| פסגה | גבע | שפל | סה"כ צריכה בקוט"ש | שיא ביקוש |
|-------------|------------|-------------|-------------------|-----------|
| 118,947.20 | 18,021.60 | 39,617.20 | 176,586.00 | 287.92 |
| ₪ 55,857.61 | ₪ 7,050.05 | ₪ 12,883.51 | ₪ 75,791.17 | |

סה"כ צריכה
סה"כ לתשלום

| תשלום קבוע | סה"כ לתשלום |
|------------|-------------|
| 188.00 ₪ | 75,979.17 ₪ |

לא כולל מע"מ

התפלגות חיוב בש"ח לפי תע"ז

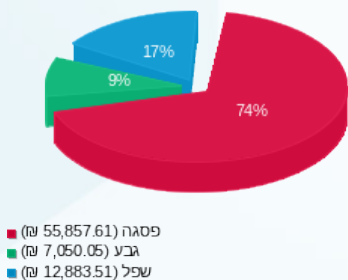

הסטוריית צריכה בקוט"ש

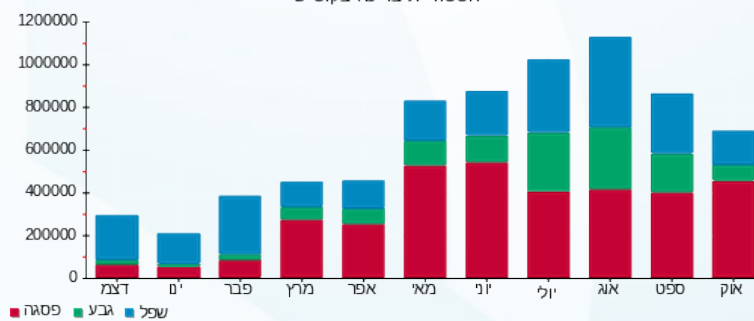



01/11/18 תאריך הפקה:
 31/10/18 תאריך קריאה נוכחית:
 01/10/18 תאריך קריאה קודמת:

שם דייר: מזוג אוויר בניין C
שם אתר: עזריאלי חולון

לקוח/ה נכבד/ה, אנו מתכבדים להגיש את חישוב צריכת החשמל לתקופה 01/10/18 - 31/10/18:

בניין C צילר מא - 8 - 13044085

| סוג תעריף | סוג צריכה | קריאה קודמת | קריאה נוכחית | סה"כ צריכה בקוט"ש | מחיר לקוט"ש בא"ג | סה"כ לתשלום |
|--------------------------|-----------|-------------|--------------|-------------------|------------------|-------------|
| פרטי חשבון עבור תאריכים: | | | 01/10/18 | 31/10/18 | | |
| 777 | פסגה | 0.00 | 0.00 | 0.00 | 46.96 | 0.00 ₪ |
| 778 | גבע | 0.00 | 0.00 | 0.00 | 39.12 | 0.00 ₪ |
| 779 | שפל | 0.00 | 0.00 | 0.00 | 32.52 | 0.00 ₪ |

בניין C ראשי לוח ACFP-C1 יטאות+משאבות - 1 - 15091187

| סוג תעריף | סוג צריכה | קריאה קודמת | קריאה נוכחית | סה"כ צריכה בקוט"ש | מחיר לקוט"ש בא"ג | סה"כ לתשלום |
|--------------------------|-----------|-------------|--------------|-------------------|------------------|-------------|
| פרטי חשבון עבור תאריכים: | | | 01/10/18 | 31/10/18 | | |
| 777 | פסגה | 42,297.60 | 55,332.53 | 13,034.93 | 46.96 | 6,121.20 ₪ |
| 778 | גבע | 26,899.20 | 29,950.56 | 3,051.36 | 39.12 | 1,193.69 ₪ |
| 779 | שפל | 189,988.80 | 196,231.68 | 6,242.88 | 32.52 | 2,030.18 ₪ |

בניין C ראשי לוח ACFP-C2 יטאות+משאבות - 2 - 15091187

| סוג תעריף | סוג צריכה | קריאה קודמת | קריאה נוכחית | סה"כ צריכה בקוט"ש | מחיר לקוט"ש בא"ג | סה"כ לתשלום |
|--------------------------|-----------|-------------|--------------|-------------------|------------------|-------------|
| פרטי חשבון עבור תאריכים: | | | 01/10/18 | 31/10/18 | | |
| 777 | פסגה | 8,523.90 | 17,098.95 | 8,575.05 | 46.96 | 4,026.84 ₪ |
| 778 | גבע | 5,691.00 | 7,694.64 | 2,003.64 | 39.12 | 783.82 ₪ |
| 779 | שפל | 41,704.50 | 45,814.86 | 4,110.36 | 32.52 | 1,336.69 ₪ |

בניין C צילר 3 - 3 - 15091196

| סוג תעריף | סוג צריכה | קריאה קודמת | קריאה נוכחית | סה"כ צריכה בקוט"ש | מחיר לקוט"ש בא"ג | סה"כ לתשלום |
|--------------------------|-----------|-------------|--------------|-------------------|------------------|-------------|
| פרטי חשבון עבור תאריכים: | | | 01/10/18 | 31/10/18 | | |
| 777 | פסגה | 33,388.00 | 55,207.80 | 21,819.80 | 46.96 | 10,246.58 ₪ |
| 778 | גבע | 28,866.00 | 33,973.80 | 5,107.80 | 39.12 | 1,998.17 ₪ |
| 779 | שפל | 188,968.00 | 199,418.40 | 10,450.40 | 32.52 | 3,398.47 ₪ |





בניין C צילר 4 - 4 - 15091196

| סוג תעריף | סוג צריכה | קריאה קודמת | קריאה נוכחית | סה"כ צריכה בקוט"ש | מחיר לקוט"ש בא"ג | סה"כ לתשלום |
|--------------------------|-----------|-------------|--------------|-------------------|------------------|-------------|
| פרטי חשבון עבור תאריכים: | | | 31/10/18 | 01/10/18 | | |
| 777 | פסגה | 20,270.40 | 30,583.20 | 10,312.80 | 46.96 | 4,842.89 ₪ |
| 778 | גבע | 12,621.60 | 15,037.20 | 2,415.60 | 39.12 | 944.98 ₪ |
| 779 | שפל | 72,619.20 | 77,595.60 | 4,976.40 | 32.52 | 1,618.33 ₪ |

בניין C צילר 2 - 1 - 16193925

| סוג תעריף | סוג צריכה | קריאה קודמת | קריאה נוכחית | סה"כ צריכה בקוט"ש | מחיר לקוט"ש בא"ג | סה"כ לתשלום |
|--------------------------|-----------|-------------|--------------|-------------------|------------------|-------------|
| פרטי חשבון עבור תאריכים: | | | 31/10/18 | 01/10/18 | | |
| 777 | פסגה | 80,638.00 | 91,978.00 | 11,340.00 | 46.96 | 5,325.26 ₪ |
| 778 | גבע | 23,818.00 | 25,646.00 | 1,828.00 | 39.12 | 715.11 ₪ |
| 779 | שפל | 32,214.00 | 37,744.00 | 5,530.00 | 32.52 | 1,798.36 ₪ |

צילר בניין 2 - 16225069 - C

| סוג תעריף | סוג צריכה | קריאה קודמת | קריאה נוכחית | סה"כ צריכה בקוט"ש | מחיר לקוט"ש בא"ג | סה"כ לתשלום |
|--------------------------|-----------|-------------|--------------|-------------------|------------------|-------------|
| פרטי חשבון עבור תאריכים: | | | 31/10/18 | 01/10/18 | | |
| 777 | פסגה | 130,966.00 | 150,272.00 | 19,306.00 | 46.96 | 9,066.10 ₪ |
| 778 | גבע | 50,136.00 | 50,210.00 | 74.00 | 39.12 | 28.95 ₪ |
| 779 | שפל | 30,618.00 | 30,750.00 | 132.00 | 32.52 | 42.93 ₪ |

סה"כ צריכה לדיר:

| פסגה | גבע | שפל | סה"כ צריכה בקוט"ש | שיא ביקוש |
|-------------|------------|-------------|-------------------|-----------|
| 84,388.58 | 14,480.40 | 31,442.04 | 130,311.02 | 3,930.68 |
| ₪ 39,628.88 | ₪ 5,664.73 | ₪ 10,224.95 | ₪ 55,518.56 | |

סה"כ צריכה
סה"כ לתשלום

| תשלום קבוע | תשלום |
|--------------|-------------|
| 0.00 ₪ | |
| לא כולל מע"מ | סה"כ לתשלום |
| | 55,518.56 ₪ |

התפלגות חיוב בש"ח לפי תעו"ז

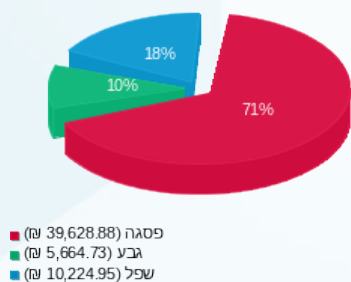

הסטוריית צריכה בקוט"ש

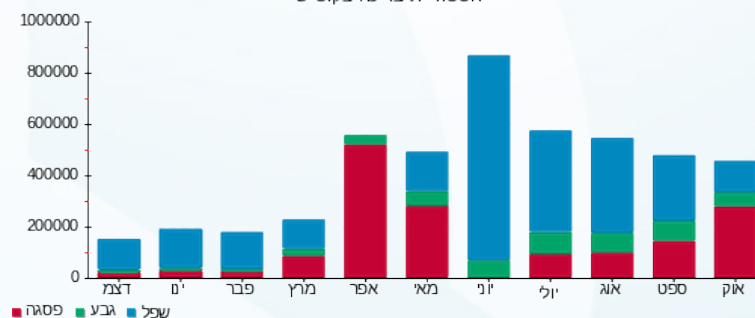



01/11/18 תאריך הפקה:
 31/10/18 תאריך קריאה נכחית:
 01/10/18 תאריך קריאה קודמת:

שם דייר: מיזוג אוויר בניין D
 שם אתר: עזריאלי חולון

לקוח/ה נכבד/ה, אנו מתכבדים להגיש את חישוב צריכת החשמל לתקופה 01/10/18 - 31/10/18:

בניין D צילר 1 (1) - 9 - 13044090

| סוג תעריף | סוג צריכה | קריאה קודמת | קריאה נכחית | סה"כ צריכה בקוט"ש | מחיר לקוט"ש בא"ג | סה"כ לתשלום |
|--------------------------|-----------|-------------|-------------|-------------------|------------------|-------------|
| פרטי חשבון עבור תאריכים: | | | | | | |
| 777 | פסגה | 01/10/18 | 31/10/18 | 0.00 | 46.96 | 0.00 ₪ |
| 778 | גבע | 0.00 | 0.00 | 0.00 | 39.12 | 0.00 ₪ |
| 779 | שפל | 0.00 | 0.00 | 0.00 | 32.52 | 0.00 ₪ |

בניין D צילר 3 - 2 - 14155666

| סוג תעריף | סוג צריכה | קריאה קודמת | קריאה נכחית | סה"כ צריכה בקוט"ש | מחיר לקוט"ש בא"ג | סה"כ לתשלום |
|--------------------------|-----------|-------------|-------------|-------------------|------------------|-------------|
| פרטי חשבון עבור תאריכים: | | | | | | |
| 777 | פסגה | 01/10/18 | 31/10/18 | 0.00 | 46.96 | 0.00 ₪ |
| 778 | גבע | 3,808.00 | 3,808.00 | 0.00 | 39.12 | 0.00 ₪ |
| 779 | שפל | 29,260.00 | 29,260.00 | 0.00 | 32.52 | 0.00 ₪ |

בניין D צילר 1 (2) - 2 - 14155670

| סוג תעריף | סוג צריכה | קריאה קודמת | קריאה נכחית | סה"כ צריכה בקוט"ש | מחיר לקוט"ש בא"ג | סה"כ לתשלום |
|--------------------------|-----------|-------------|-------------|-------------------|------------------|-------------|
| פרטי חשבון עבור תאריכים: | | | | | | |
| 777 | פסגה | 01/10/18 | 31/10/18 | 37,858.00 | 46.96 | 17,778.12 ₪ |
| 778 | גבע | 78,682.00 | 84,054.00 | 5,372.00 | 39.12 | 2,101.53 ₪ |
| 779 | שפל | 190,882.00 | 205,076.00 | 14,194.00 | 32.52 | 4,615.89 ₪ |

בניין D צילר 5 - 2 - 14155671

| סוג תעריף | סוג צריכה | קריאה קודמת | קריאה נכחית | סה"כ צריכה בקוט"ש | מחיר לקוט"ש בא"ג | סה"כ לתשלום |
|--------------------------|-----------|-------------|-------------|-------------------|------------------|-------------|
| פרטי חשבון עבור תאריכים: | | | | | | |
| 777 | פסגה | 01/10/18 | 31/10/18 | 0.00 | 46.96 | 0.00 ₪ |
| 778 | גבע | 0.00 | 0.00 | 0.00 | 39.12 | 0.00 ₪ |
| 779 | שפל | 0.00 | 0.00 | 0.00 | 32.52 | 0.00 ₪ |



בניין D צילר 2 - 2 - 14155703

| סוג תעריף | סוג צריכה | קריאה קודמת | קריאה נוכחית | סה"כ צריכה בקוט"ש | מחיר לקוט"ש בא"ג | סה"כ לתשלום |
|--------------------------|-----------|-------------|--------------|-------------------|------------------|-------------|
| פרטי חשבון עבור תאריכים: | | | | | | |
| 777 | פסגה | 01/10/18 | 31/10/18 | 44,912.00 | 46.96 | 21,090.68 ₪ |
| 778 | גבע | 88,500.00 | 96,674.00 | 8,174.00 | 39.12 | 3,197.67 ₪ |
| 779 | שפל | 127,268.00 | 143,166.00 | 15,898.00 | 32.52 | 5,170.03 ₪ |

בניין D צילר 6 - 2 - 14155706

| סוג תעריף | סוג צריכה | קריאה קודמת | קריאה נוכחית | סה"כ צריכה בקוט"ש | מחיר לקוט"ש בא"ג | סה"כ לתשלום |
|--------------------------|-----------|-------------|--------------|-------------------|------------------|-------------|
| פרטי חשבון עבור תאריכים: | | | | | | |
| 777 | פסגה | 01/10/18 | 31/10/18 | 6,704.00 | 46.96 | 3,148.20 ₪ |
| 778 | גבע | 22,950.00 | 24,836.00 | 1,886.00 | 39.12 | 737.80 ₪ |
| 779 | שפל | 27,288.00 | 28,990.00 | 1,702.00 | 32.52 | 553.49 ₪ |

בניין D צילר 7 - 3 - 14155706

| סוג תעריף | סוג צריכה | קריאה קודמת | קריאה נוכחית | סה"כ צריכה בקוט"ש | מחיר לקוט"ש בא"ג | סה"כ לתשלום |
|--------------------------|-----------|-------------|--------------|-------------------|------------------|-------------|
| פרטי חשבון עבור תאריכים: | | | | | | |
| 777 | פסגה | 01/10/18 | 31/10/18 | 41,190.00 | 46.96 | 19,342.82 ₪ |
| 778 | גבע | 106,258.00 | 114,596.00 | 8,338.00 | 39.12 | 3,261.83 ₪ |
| 779 | שפל | 247,986.00 | 263,848.00 | 15,862.00 | 32.52 | 5,158.32 ₪ |

בניין D צילר 8 - 4 - 14155706

| סוג תעריף | סוג צריכה | קריאה קודמת | קריאה נוכחית | סה"כ צריכה בקוט"ש | מחיר לקוט"ש בא"ג | סה"כ לתשלום |
|--------------------------|-----------|-------------|--------------|-------------------|------------------|-------------|
| פרטי חשבון עבור תאריכים: | | | | | | |
| 777 | פסגה | 01/10/18 | 31/10/18 | 4,358.40 | 46.96 | 2,046.70 ₪ |
| 778 | גבע | 5,446.40 | 5,800.80 | 354.40 | 39.12 | 138.64 ₪ |
| 779 | שפל | 9,040.00 | 10,672.80 | 1,632.80 | 32.52 | 530.99 ₪ |

בניין D ראשי לוח D1 ACFP יטאות ומשאבות - 2 - 15091594

| סוג תעריף | סוג צריכה | קריאה קודמת | קריאה נוכחית | סה"כ צריכה בקוט"ש | מחיר לקוט"ש בא"ג | סה"כ לתשלום |
|--------------------------|-----------|-------------|--------------|-------------------|------------------|-------------|
| פרטי חשבון עבור תאריכים: | | | | | | |
| 777 | פסגה | 01/10/18 | 31/10/18 | 30,953.60 | 46.96 | 14,535.81 ₪ |
| 778 | גבע | 73,433.60 | 79,907.20 | 6,473.60 | 39.12 | 2,532.47 ₪ |
| 779 | שפל | 215,081.60 | 230,777.60 | 15,696.00 | 32.52 | 5,104.34 ₪ |



בניין D ראשי לוח ACFP D2 יטאות ומשאבות - 3 - 15091594

| סה"כ לתשלום | מחיר לקוט"ש בא"ג | סה"כ צריכה בקוט"ש | קריאה נוכחית | קריאה קודמת | סוג צריכה | סוג תעריף |
|-------------|------------------|-------------------|--------------|-------------|--------------------------|-----------|
| | | | 31/10/18 | 01/10/18 | פרטי חשבון עבור תאריכים: | |
| 2,305.55 ₪ | 46.96 | 4,909.60 | 37,438.40 | 32,528.80 | פסגה | 777 |
| 1,054.05 ₪ | 39.12 | 2,694.40 | 26,712.80 | 24,018.40 | גבע | 778 |
| 1,830.75 ₪ | 32.52 | 5,629.60 | 77,808.80 | 72,179.20 | שפל | 779 |

סה"כ צריכה לדייר:

| שיא ביקוש | סה"כ צריכה בקוט"ש | שפל | גבע | פסגה | סה"כ צריכה |
|-----------|-------------------|-------------|-------------|-------------|-------------|
| 3,927.56 | 274,792.40 | 70,614.40 | 33,292.40 | 170,885.60 | סה"כ לתשלום |
| | 116,235.67 ₪ | 22,963.80 ₪ | 13,023.99 ₪ | 80,247.88 ₪ | |

| | | |
|--------------|--------------------|---------------------|
| 188.00 ₪ | תשלום קבוע | |
| 116,423.67 ₪ | סה"כ לתשלום | לא כולל מע"מ |

התפלגות חיוב בש"ח לפי תעו"ז

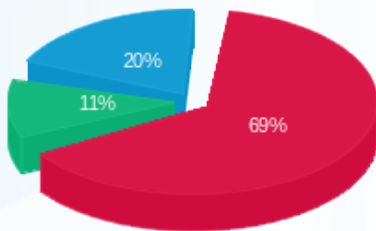

■ פסגה (80,247.88 ₪)
■ גבע (13,023.99 ₪)
■ שפל (22,963.80 ₪)

הסטוריית צריכה בקוט"ש

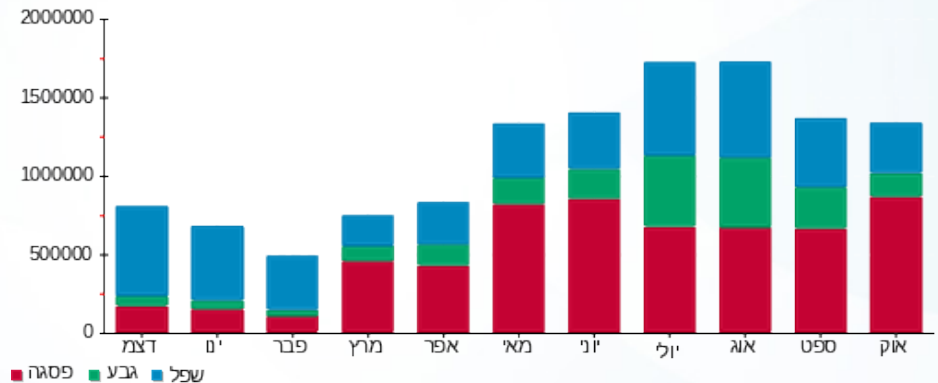



01/11/18 תאריך הפקה:
 31/10/18 תאריך קריאה נוכחית:
 01/10/18 תאריך קריאה קודמת:

שם דייר: ראשי חיוני שנאי T5
 שם אתר: עזריאלי חולון

לקוח/ה נכבד/ה, אנו מתכבדים להגיש את חישוב צריכת החשמל לתקופה 01/10/18 - 31/10/18:

ראשי חיוני שנאי 1 - 15091594 - T5

| סוג תעריף | סוג צריכה | קריאה קודמת | קריאה נוכחית | סה"כ צריכה בקוט"ש | מחיר לקוט"ש בא"ג | סה"כ לתשלום |
|--------------------------|-----------|-------------|--------------|-------------------|------------------|-------------|
| פרטי חשבון עבור תאריכים: | | | | | | |
| 777 | פסגה | 01/10/18 | 31/10/18 | 14,128.00 | 46.96 | 6,634.51 ₪ |
| 778 | גבע | 42,097.60 | 46,220.80 | 4,123.20 | 39.12 | 1,613.00 ₪ |
| 779 | שפל | 116,214.40 | 126,792.00 | 10,577.60 | 32.52 | 3,439.84 ₪ |

סה"כ צריכה לדייר:

| פסגה | גבע | שפל | סה"כ צריכה בקוט"ש | שיא ביקוש |
|------------|------------|------------|-------------------|-----------|
| 14,128.00 | 4,123.20 | 10,577.60 | 28,828.80 | 214.45 |
| 6,634.51 ₪ | 1,613.00 ₪ | 3,439.84 ₪ | 11,687.34 ₪ | |

סה"כ צריכה
 סה"כ לתשלום

| | | |
|-------------|-------------|--------------|
| 0.00 ₪ | תשלום קבוע | |
| 11,687.34 ₪ | סה"כ לתשלום | לא כולל מע"מ |

התפלגות חיוב בש"ח לפי תעו"ז

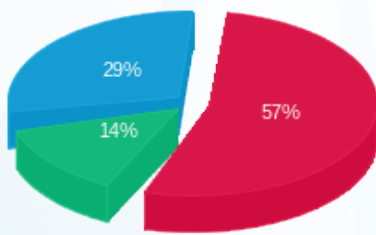

פסגה (6,634.51 ₪) 29%
 גבע (1,613.00 ₪) 14%
 שפל (3,439.84 ₪) 57%

הסטוריית צריכה בקוט"ש

