



27/11/18 תאריך הפקה:
 12/11/18 תאריך קריאה נוכחית:
 12/10/18 תאריך קריאה קודמת:

שם דייר: אבני טל
 שם אתר: בית מור

לקוח/ה נכבד/ה, אנו מתכבדים להגיש את חישוב צריכת החשמל לתקופה 12/11/18 - 12/10/18:

אבני טל - 2 - 00018375

| סוג תעריף | סוג צריכה | קריאה קודמת | קריאה נוכחית | סה"כ צריכה בקוט"ש | מחיר לקוט"ש בא"ג | סה"כ לתשלום |
|-----------|-----------|-------------|--------------|--------------------------|------------------|-------------|
| | | 12/10/18 | 12/11/18 | פרטי חשבון עבור תאריכים: | | |
| 777 | פסגה | 491,429.07 | 494,958.04 | 3,528.97 | 46.96 | 1,657.20 ₪ |
| 778 | גבע | 356,265.25 | 356,561.68 | 296.43 | 39.12 | 115.96 ₪ |
| 779 | שפל | 182,934.60 | 183,437.55 | 502.95 | 32.52 | 163.56 ₪ |

סה"כ לדייר:

| פסגה | גבע | שפל | סה"כ | שיא ביקוש |
|------------|----------|----------|------------|-----------|
| 3,528.97 | 296.43 | 502.95 | 4,328.34 | |
| 1,657.20 ₪ | 115.96 ₪ | 163.56 ₪ | 1,936.72 ₪ | |

סה"כ צריכה
 סה"כ לתשלום

| | | |
|------------|-------------|--------------|
| 188.00 ₪ | תשלום קבוע | |
| 2,124.72 ₪ | סה"כ לתשלום | לא כולל מע"מ |

התפלגות חיוב בש"ח לפי תעו"ז

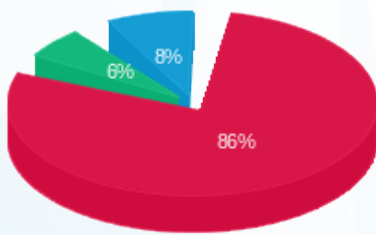

■ פסגה (1,657.20 ₪)
 ■ גבע (115.96 ₪)
 ■ שפל (163.56 ₪)

הסטוריית צריכה בקוט"ש

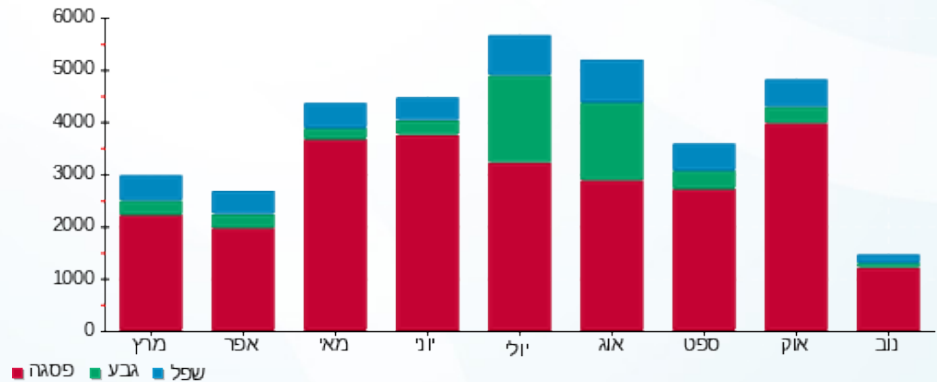



27/11/18 תאריך הפקה:
 12/11/18 תאריך קריאה נוכחית:
 12/10/18 תאריך קריאה קודמת:

שם דייר: אדם מילא 2
שם אתר: בית מור

לקוח/ה נכבד/ה, אנו מתכבדים להגיש את חישוב צריכת החשמל לתקופה 12/11/18 - 12/10/18:

אדם מילוא - קומה 0 - 3 - 00018375

| סוג תעריף | סוג צריכה | קריאה קודמת | קריאה נוכחית | סה"כ צריכה בקוט"ש | מחיר לקוט"ש בא"ג | סה"כ לתשלום |
|--------------------------|-----------|--------------|--------------|-------------------|------------------|-------------|
| פרטי חשבון עבור תאריכים: | | | 12/10/18 | 12/11/18 | | |
| 777 | פסגה | 1,391,943.86 | 1,404,305.25 | 12,361.39 | 46.96 | 5,804.91 ₪ |
| 778 | גבע | 1,179,365.96 | 1,181,999.26 | 2,633.30 | 39.12 | 1,030.15 ₪ |
| 779 | שפל | 1,355,911.83 | 1,360,240.44 | 4,328.61 | 32.52 | 1,407.66 ₪ |

רונה כהן אדריכלים - 4 - 00018375

| סוג תעריף | סוג צריכה | קריאה קודמת | קריאה נוכחית | סה"כ צריכה בקוט"ש | מחיר לקוט"ש בא"ג | סה"כ לתשלום |
|--------------------------|-----------|-------------|--------------|-------------------|------------------|-------------|
| פרטי חשבון עבור תאריכים: | | | 12/10/18 | 12/11/18 | | |
| 777 | פסגה | 84,987.18 | 85,835.79 | -848.61 | 46.96 | -398.51 ₪ |
| 778 | גבע | 45,555.51 | 45,664.17 | -108.66 | 39.12 | -42.51 ₪ |
| 779 | שפל | 41,192.08 | 41,393.03 | -200.95 | 32.52 | -65.35 ₪ |

ראשי מעגלים 6-9 11-35 - 6 - 00018375

| סוג תעריף | סוג צריכה | קריאה קודמת | קריאה נוכחית | סה"כ צריכה בקוט"ש | מחיר לקוט"ש בא"ג | סה"כ לתשלום |
|--------------------------|-----------|--------------|--------------|-------------------|------------------|-------------|
| פרטי חשבון עבור תאריכים: | | | 12/10/18 | 12/11/18 | | |
| 777 | פסגה | 1,148,995.54 | 1,152,394.04 | 3,398.50 | 46.96 | 1,595.93 ₪ |
| 778 | גבע | 778,278.12 | 778,897.64 | 619.52 | 39.12 | 242.35 ₪ |
| 779 | שפל | 728,784.73 | 729,780.65 | 995.92 | 32.52 | 323.87 ₪ |

שי יוכלמן אולפן - 7 - 00018375

| סוג תעריף | סוג צריכה | קריאה קודמת | קריאה נוכחית | סה"כ צריכה בקוט"ש | מחיר לקוט"ש בא"ג | סה"כ לתשלום |
|--------------------------|-----------|-------------|--------------|-------------------|------------------|-------------|
| פרטי חשבון עבור תאריכים: | | | 12/10/18 | 12/11/18 | | |
| 777 | פסגה | 242,990.39 | 244,198.49 | -1,208.11 | 46.96 | -567.33 ₪ |
| 778 | גבע | 110,360.36 | 110,670.94 | -310.58 | 39.12 | -121.50 ₪ |
| 779 | שפל | 106,705.78 | 107,057.25 | -351.47 | 32.52 | -114.30 ₪ |

סה"כ לדירי:

| | | | | |
|------|-----|-----|------|-----------|
| פסגה | גבע | שפל | סה"כ | שיא ביקוש |
|------|-----|-----|------|-----------|





סה"כ לדירה:

| פסגה | גבע | שפל | סה"כ | שיא ביקוש |
|------------|------------|------------|------------|-----------|
| 13,703.17 | 2,833.57 | 4,772.11 | 21,308.85 | |
| ₪ 6,435.01 | ₪ 1,108.49 | ₪ 1,551.89 | ₪ 9,095.39 | |

סה"כ צריכה

סה"כ לתשלום

| | | |
|------------|--------------------|---------------------|
| ₪ 188.00 | תשלום קבוע | |
| ₪ 9,283.39 | סה"כ לתשלום | לא כולל מע"מ |





27/11/18 תאריך הפקה:
 12/11/18 תאריך קריאה נוכחית:
 12/10/18 תאריך קריאה קודמת:

שם דייר: אדם מילא קומה 1-
 שם אתר: בית מור

לקוח/ה נכבד/ה, אנו מתכבדים להגיש את חישוב צריכת החשמל לתקופה 12/11/18 - 12/10/18:

אדם מילא קומה 1-1 - 00013069

| סוג תעריף | סוג צריכה | קריאה קודמת | קריאה נוכחית | סה"כ צריכה בקוט"ש | מחיר לקוט"ש בא"ג | סה"כ לתשלום |
|--------------------------|-----------|-------------|--------------|-------------------|------------------|-------------|
| פרטי חשבון עבור תאריכים: | | | | | | |
| 777 | פסגה | 12/10/18 | 12/11/18 | 204.69 | 46.96 | 96.12 ₪ |
| 778 | גבע | 5,664.23 | 5,670.60 | 6.37 | 39.12 | 2.49 ₪ |
| 779 | שפל | 14,855.83 | 14,864.14 | 8.32 | 32.52 | 2.71 ₪ |

סה"כ לדייר:

| פסגה | גבע | שפל | סה"כ | שיא ביקוש |
|---------|--------|--------|----------|-----------|
| 204.69 | 6.37 | 8.32 | 219.38 | |
| 96.12 ₪ | 2.49 ₪ | 2.71 ₪ | 101.32 ₪ | |

סה"כ צריכה
 סה"כ לתשלום

| | | |
|----------|-------------|--------------|
| 188.00 ₪ | תשלום קבוע | |
| 289.32 ₪ | סה"כ לתשלום | לא כולל מע"מ |

התפלגות חיוב בש"ח לפי תעו"ז

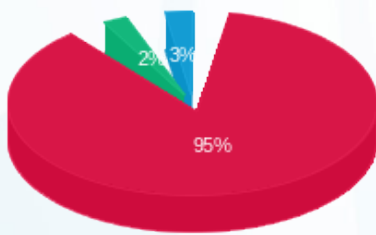

פסגה (96.12 ₪) 95%
 גבע (2.49 ₪) 2.49%
 שפל (2.71 ₪) 2.71%

הסטוריית צריכה בקוט"ש

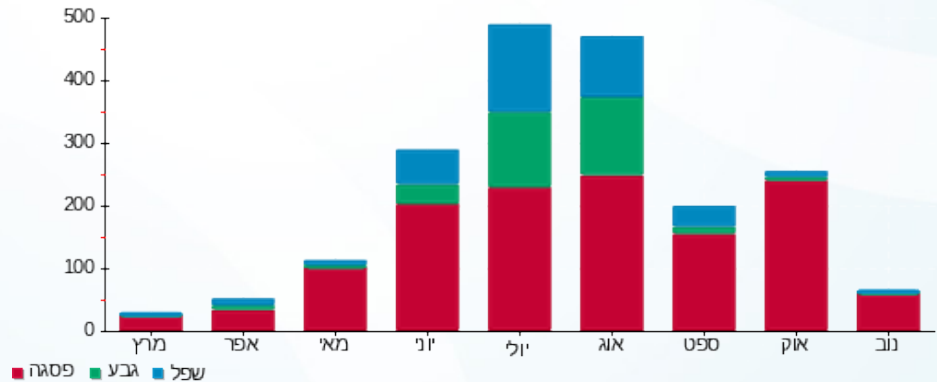



27/11/18 תאריך הפקה:
 12/11/18 תאריך קריאה נוכחית:
 12/10/18 תאריך קריאה קודמת:

שם דייר: אלוני
 שם אתר: בית מור

לקוח/ה נכבד/ה, אנו מתכבדים להגיש את חישוב צריכת החשמל לתקופה 12/11/18 - 12/10/18:

אלוני - 1 - 81023583

| סוג תעריף | סוג צריכה | קריאה קודמת | קריאה נוכחית | סה"כ צריכה בקוט"ש | מחיר לקוט"ש בא"ג | סה"כ לתשלום |
|--------------------------|-----------|-------------|--------------|-------------------|------------------|-------------|
| פרטי חשבון עבור תאריכים: | | | | | | |
| 777 | פסגה | 12/10/18 | 12/11/18 | 1,007.12 | 46.96 | 472.94 ₪ |
| 778 | גבע | 11,788.53 | 11,977.90 | 189.37 | 39.12 | 74.08 ₪ |
| 779 | שפל | 26,095.39 | 26,343.02 | 247.63 | 32.52 | 80.53 ₪ |

סה"כ לדייר:

| פסגה | גבע | שפל | סה"כ | שיא ביקוש |
|----------|---------|---------|----------|-----------|
| 1,007.12 | 189.37 | 247.63 | 1,444.12 | 6.98 |
| 472.94 ₪ | 74.08 ₪ | 80.53 ₪ | 627.55 ₪ | |

סה"כ צריכה
 סה"כ לתשלום

| | | |
|----------|-------------|--------------|
| 188.00 ₪ | תשלום קבוע | |
| 815.55 ₪ | סה"כ לתשלום | לא כולל מע"מ |

התפלגות חיוב בש"ח לפי תעו"ז

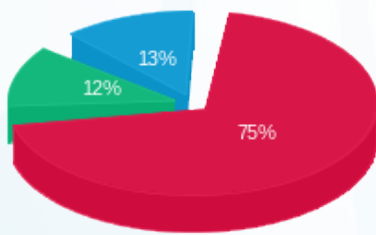

פסגה (472.94 ₪) 75%
 גבע (74.08 ₪) 12%
 שפל (80.53 ₪) 13%

הסטוריית צריכה בקוט"ש

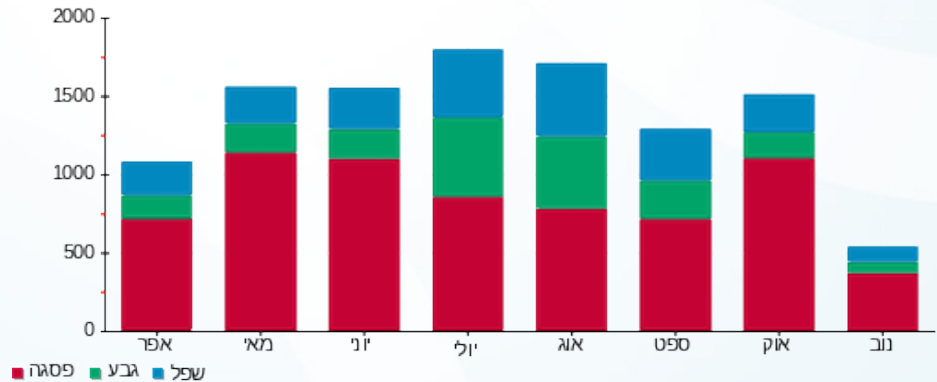



27/11/18 תאריך הפקה:
 12/11/18 תאריך קריאה נוכחית:
 12/10/18 תאריך קריאה קודמת:

שם דייר: גוטסמן שמלצמן אדריכלים ק.4.
 שם אתר: בית מור

לקוח/ה נכבד/ה, אנו מתכבדים להגיש את חישוב צריכת החשמל לתקופה 12/11/18 - 12/10/18:

גוטסמן שמלצמן אדריכלים ק.4 - 1 - 00018375

| סה"כ לתשלום | מחיר לקוט"ש בא"ג | סה"כ צריכה בקוט"ש | קריאה נוכחית | קריאה קודמת | סוג צריכה | סוג תעריף |
|-------------|------------------|-------------------|--------------|-------------|--------------------------|-----------|
| | | | 12/11/18 | 12/10/18 | פרטי חשבון עבור תאריכים: | |
| ₪ 418.26 | 46.96 | 890.68 | 164,156.97 | 163,266.29 | פסגה | 777 |
| ₪ 42.26 | 39.12 | 108.04 | 129,574.36 | 129,466.33 | גבע | 778 |
| ₪ 84.50 | 32.52 | 259.85 | 174,781.86 | 174,522.01 | שפל | 779 |

סה"כ לדייר:

| שיא ביקוש | סה"כ | שפל | גבע | פסגה |
|-----------|----------|---------|---------|----------|
| | 1,258.57 | 259.85 | 108.04 | 890.68 |
| | ₪ 545.03 | ₪ 84.50 | ₪ 42.26 | ₪ 418.26 |

סה"כ צריכה
 סה"כ לתשלום

| | | |
|----------|--------------------|---------------------|
| ₪ 188.00 | תשלום קבוע | |
| ₪ 733.03 | סה"כ לתשלום | לא כולל מע"מ |

התפלגות חיוב בש"ח לפי תעו"ז

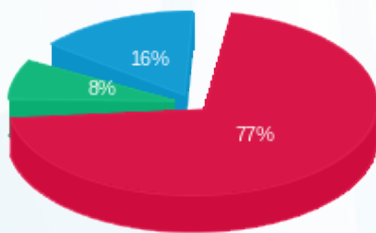

פסגה (₪ 418.26)
 גבע (₪ 42.26)
 שפל (₪ 84.50)

הסטוריית צריכה בקוט"ש

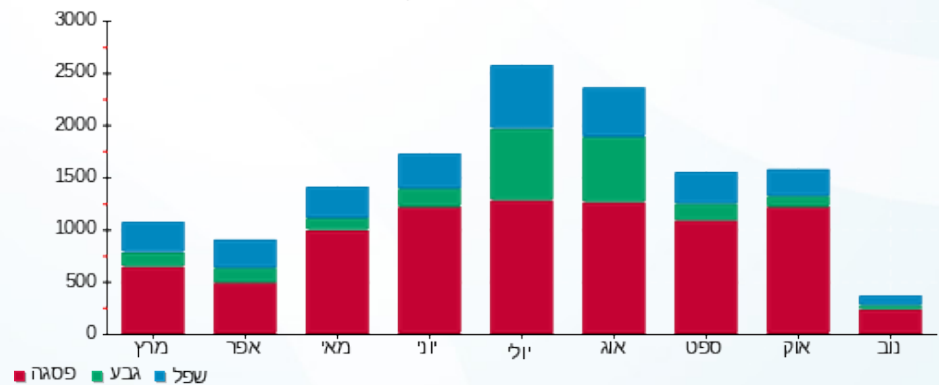



27/11/18 תאריך הפקה:
 12/11/18 תאריך קריאה נוכחית:
 12/10/18 תאריך קריאה קודמת:

שם דייר: וראייטי
 שם אתר: בית מור

לקוח/ה נכבד/ה, אנו מתכבדים להגיש את חישוב צריכת החשמל לתקופה 12/11/18 - 12/10/18:

וראייטי - 1 - 81025481

| סוג תעריף | סוג צריכה | קריאה קודמת | קריאה נוכחית | סה"כ צריכה בקוט"ש | מחיר לקוט"ש בא"ג | סה"כ לתשלום |
|--------------------------|-----------|-------------|--------------|-------------------|------------------|-------------|
| פרטי חשבון עבור תאריכים: | | | | | | |
| 777 | פסגה | 12/10/18 | 12/11/18 | 573.40 | 46.96 | 269.27 ₪ |
| 778 | גבע | 5,389.26 | 5,449.95 | 60.69 | 39.12 | 23.74 ₪ |
| 779 | שפל | 12,196.94 | 12,345.04 | 148.10 | 32.52 | 48.16 ₪ |

סה"כ לדייר:

| פסגה | גבע | שפל | סה"כ | שיא ביקוש |
|----------|---------|---------|----------|-----------|
| 573.40 | 60.69 | 148.10 | 782.19 | 5.63 |
| 269.27 ₪ | 23.74 ₪ | 48.16 ₪ | 341.17 ₪ | |

סה"כ צריכה
 סה"כ לתשלום

| | | |
|----------|-------------|--------------|
| 188.00 ₪ | תשלום קבוע | |
| 529.17 ₪ | סה"כ לתשלום | לא כולל מע"מ |

התפלגות חיוב בש"ח לפי תעו"ז

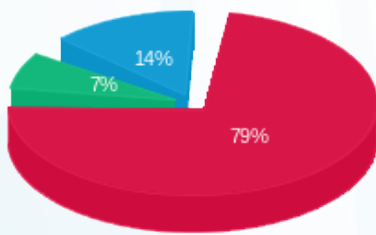

פסגה (269.27 ₪) 79%
 גבע (23.74 ₪) 14%
 שפל (48.16 ₪) 7%

הסטוריית צריכה בקוט"ש

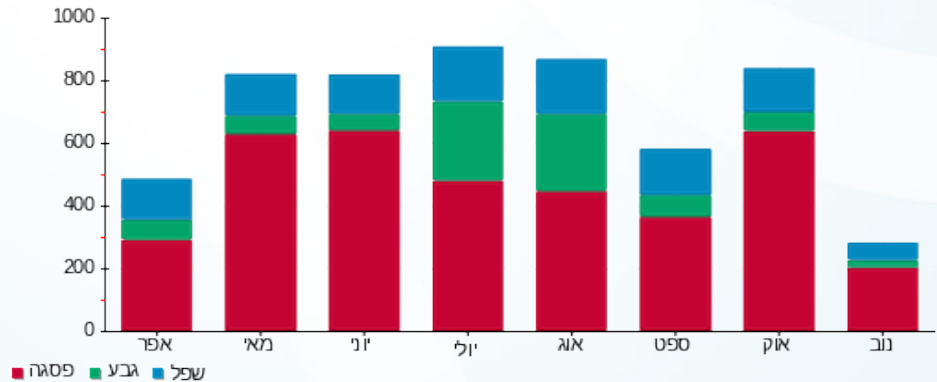



27/11/18 תאריך הפקה:
 12/11/18 תאריך קריאה נוכחית:
 12/10/18 תאריך קריאה קודמת:

שם דייר: טל ביטוח
 שם אתר: בית מור

לקוח/ה נכבד/ה, אנו מתכבדים להגיש את חישוב צריכת החשמל לתקופה 12/11/18 - 12/10/18:

טל ביטוח - 1 - 81025504

| סה"כ לתשלום | מחיר לקוט"ש בא"ג | סה"כ צריכה בקוט"ש | קריאה נוכחית | קריאה קודמת | סוג צריכה | סוג תעריף |
|-------------|------------------|-------------------|--------------|-------------|--------------------------|-----------|
| | | | 12/11/18 | 12/10/18 | פרטי חשבון עבור תאריכים: | |
| ₪ 329.94 | 46.96 | 702.59 | 36,065.18 | 35,362.59 | פסגה | 777 |
| ₪ 54.28 | 39.12 | 138.75 | 10,654.04 | 10,515.29 | גבע | 778 |
| ₪ 109.37 | 32.52 | 336.31 | 31,655.37 | 31,319.06 | שפל | 779 |

סה"כ לדייר:

| שיא ביקוש | סה"כ | שפל | גבע | פסגה |
|-----------|----------|----------|---------|----------|
| 5.42 | 1,177.65 | 336.31 | 138.75 | 702.59 |
| | ₪ 493.58 | ₪ 109.37 | ₪ 54.28 | ₪ 329.94 |

סה"כ צריכה
 סה"כ לתשלום

| | | |
|----------|--------------------|---------------------|
| ₪ 188.00 | תשלום קבוע | |
| ₪ 681.58 | סה"כ לתשלום | לא כולל מע"מ |

התפלגות חיוב בש"ח לפי תעו"ז

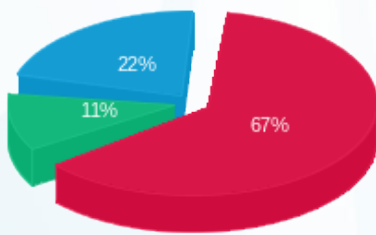

פסגה (₪ 329.94) 67%
 גבע (₪ 54.28) 22%
 שפל (₪ 109.37) 11%

הסטוריית צריכה בקוט"ש

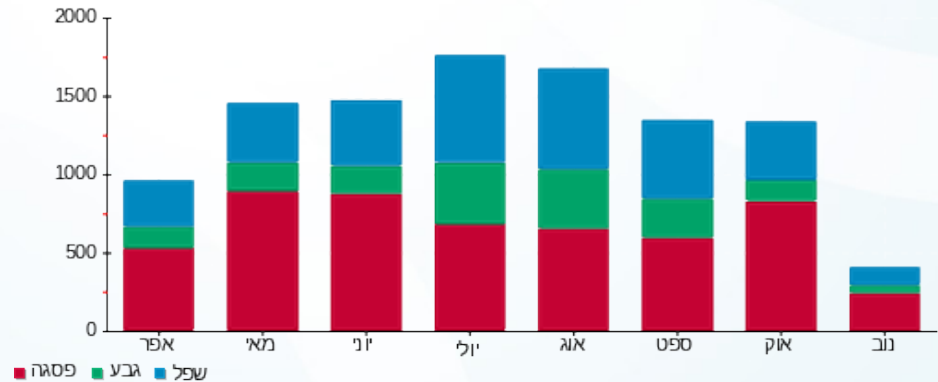

27/11/18 תאריך הפקה:
 12/11/18 תאריך קריאה נוכחית:
 12/10/18 תאריך קריאה קודמת:

שם דייר: יוכלמן משרדים קומה 3
 שם אתר: בית מור

לקוח/ה נכבד/ה, אנו מתכבדים להגיש את חישוב צריכת החשמל לתקופה 12/11/18 - 12/10/18:

יוכלמן משרדים קומה 3 - 1 - 81026149

| סוג תעריף | סוג צריכה | קריאה קודמת | קריאה נוכחית | סה"כ צריכה בקוט"ש | מחיר לקוט"ש בא"ג | סה"כ לתשלום |
|-----------|-----------|-------------|--------------|-------------------|--------------------------|-------------|
| | | | 12/11/18 | 12/10/18 | פרטי חשבון עבור תאריכים: | |
| 777 | פסגה | 74,413.42 | 76,162.55 | 1,749.13 | 46.96 | 821.39 ₪ |
| 778 | גבע | 14,326.63 | 14,440.53 | 113.90 | 39.12 | 44.56 ₪ |
| 779 | שפל | 26,505.02 | 26,818.08 | 313.06 | 32.52 | 101.81 ₪ |

סה"כ לדייר:

| פסגה | גבע | שפל | סה"כ | שיא ביקוש |
|----------|---------|----------|----------|-----------|
| 1,749.13 | 113.90 | 313.06 | 2,176.09 | 13.23 |
| 821.39 ₪ | 44.56 ₪ | 101.81 ₪ | 967.76 ₪ | |

סה"כ צריכה
 סה"כ לתשלום

| | | |
|------------|--------------------|---------------------|
| 188.00 ₪ | תשלום קבוע | |
| 1,155.76 ₪ | סה"כ לתשלום | לא כולל מע"מ |

התפלגות חיוב בש"ח לפי תעו"ז

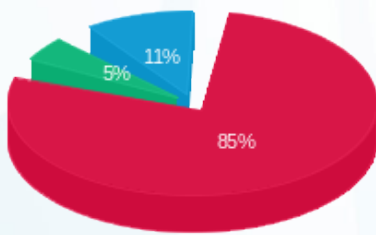

פסגה (821.39 ₪) 85%
 גבע (44.56 ₪) 11%
 שפל (101.81 ₪) 5%

הסטוריית צריכה בקוט"ש

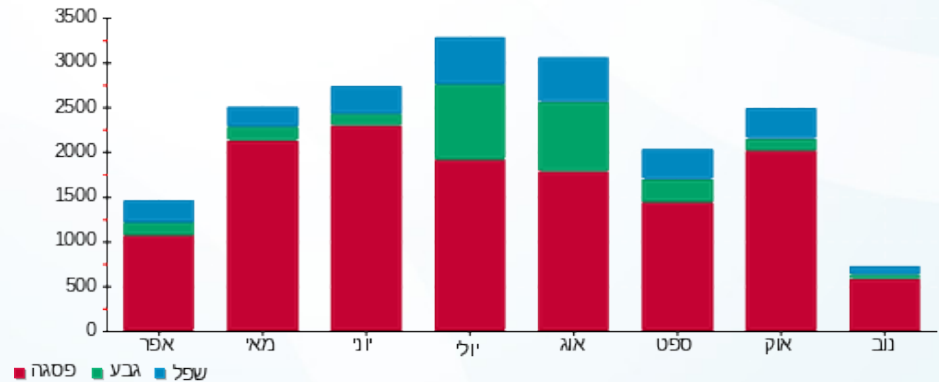



27/11/18 תאריך הפקה:
 12/11/18 תאריך קריאה נוכחית:
 12/10/18 תאריך קריאה קודמת:

שם דייר: כחלון
 שם אתר: בית מור

לקוח/ה נכבד/ה, אנו מתכבדים להגיש את חישוב צריכת החשמל לתקופה 12/11/18 - 12/10/18:

כחלון - 1 - 81021625

| סוג תעריף | סוג צריכה | קריאה קודמת | קריאה נוכחית | סה"כ צריכה בקוט"ש | מחיר לקוט"ש בא"ג | סה"כ לתשלום |
|--------------------------|-----------|-------------|--------------|-------------------|------------------|-------------|
| פרטי חשבון עבור תאריכים: | | | | | | |
| 777 | פסגה | 12/10/18 | 12/11/18 | 659.95 | 46.96 | 309.91 ₪ |
| 778 | גבע | 16,597.40 | 16,736.45 | 139.05 | 39.12 | 54.40 ₪ |
| 779 | שפל | 34,449.55 | 34,678.70 | 229.15 | 32.52 | 74.52 ₪ |

סה"כ לדייר:

| פסגה | גבע | שפל | סה"כ | שיא ביקוש |
|----------|---------|---------|----------|-----------|
| 659.95 | 139.05 | 229.15 | 1,028.15 | 4.50 |
| ₪ 309.91 | ₪ 54.40 | ₪ 74.52 | ₪ 438.83 | |

סה"כ צריכה
 סה"כ לתשלום

| | | |
|----------|-------------|--------------|
| 188.00 ₪ | תשלום קבוע | |
| 626.83 ₪ | סה"כ לתשלום | לא כולל מע"מ |

התפלגות חיוב בש"ח לפי תעו"ז

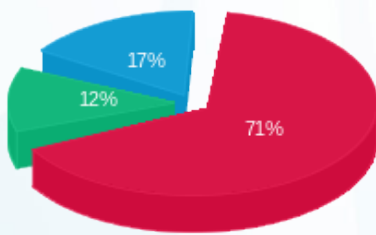

פסגה (₪ 309.91)
 גבע (₪ 54.40)
 שפל (₪ 74.52)

הסטוריית צריכה בקוט"ש

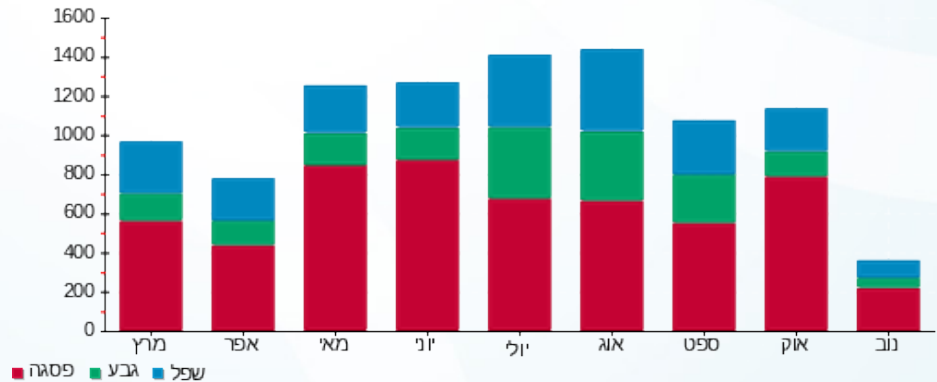



27/11/18 תאריך הפקה:
 12/11/18 תאריך קריאה נוכחית:
 12/10/18 תאריך קריאה קודמת:

שם דייר: מודוס
 שם אתר: בית מור

לקוח/ה נכבד/ה, אנו מתכבדים להגיש את חישוב צריכת החשמל לתקופה 12/11/18 - 12/10/18:

מודוס - 1 - 81025493

| סה"כ לתשלום | מחיר לקוט"ש בא"ג | סה"כ צריכה בקוט"ש | קריאה נוכחית | קריאה קודמת | סוג צריכה | סוג תעריף |
|-------------|------------------|-------------------|--------------|-------------|--------------------------|-----------|
| | | | 12/11/18 | 12/10/18 | פרטי חשבון עבור תאריכים: | |
| ₪ 345.29 | 46.96 | 735.29 | 32,127.42 | 31,392.13 | פסגה | 777 |
| ₪ 42.14 | 39.12 | 107.72 | 11,160.08 | 11,052.36 | גבע | 778 |
| ₪ 67.43 | 32.52 | 207.35 | 21,043.51 | 20,836.16 | שפל | 779 |

סה"כ לדייר:

| שיא ביקוש | סה"כ | שפל | גבע | פסגה |
|-----------|----------|---------|---------|----------|
| 10.20 | 1,050.36 | 207.35 | 107.72 | 735.29 |
| | ₪ 454.86 | ₪ 67.43 | ₪ 42.14 | ₪ 345.29 |

סה"כ צריכה
 סה"כ לתשלום

| | | |
|----------|--------------------|---------------------|
| ₪ 188.00 | תשלום קבוע | |
| ₪ 642.86 | סה"כ לתשלום | לא כולל מע"מ |

התפלגות חיוב בש"ח לפי תעו"ז

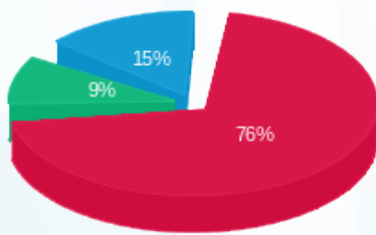

■ פסגה (₪ 345.29)
 ■ גבע (₪ 42.14)
 ■ שפל (₪ 67.43)

הסטוריית צריכה בקוט"ש

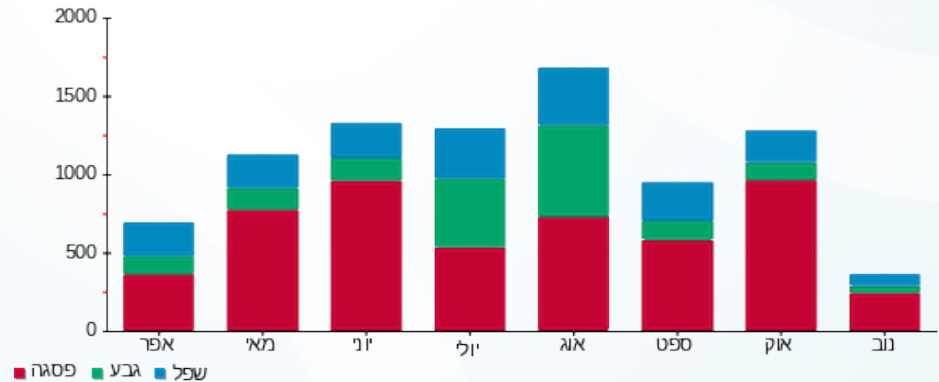



27/11/18 תאריך הפקה:
 12/11/18 תאריך קריאה נוכחית:
 12/10/18 תאריך קריאה קודמת:

שם דייר: מחסן קוסמטיקום ק.1-
 שם אתר: בית מור

לקוח/ה נכבד/ה, אנו מתכבדים להגיש את חישוב צריכת החשמל לתקופה 12/11/18 - 12/10/18:

מחסן קוסמטיקום ק.1 - 8 - 00018375

| סוג תעריף | סוג צריכה | קריאה קודמת | קריאה נוכחית | סה"כ צריכה בקוט"ש | מחיר לקוט"ש בא"ג | סה"כ לתשלום |
|--------------------------|-----------|-------------|--------------|-------------------|------------------|-------------|
| פרטי חשבון עבור תאריכים: | | | | | | |
| 777 | פסגה | 12/10/18 | 12/11/18 | 160.48 | 46.96 | 75.36 ₪ |
| 778 | גבע | 920.12 | 933.57 | 13.45 | 39.12 | 5.26 ₪ |
| 779 | שפל | 2,398.70 | 2,425.74 | 27.05 | 32.52 | 8.80 ₪ |

סה"כ לדייר:

| פסגה | גבע | שפל | סה"כ | שיא ביקוש |
|---------|--------|--------|---------|-----------|
| 160.48 | 13.45 | 27.05 | 200.98 | |
| 75.36 ₪ | 5.26 ₪ | 8.80 ₪ | 89.42 ₪ | |

סה"כ צריכה
 סה"כ לתשלום

| | |
|----------|-------------|
| 188.00 ₪ | תשלום קבוע |
| 277.42 ₪ | סה"כ לתשלום |

לא כולל מע"מ

התפלגות חיוב בש"ח לפי תעו"ז

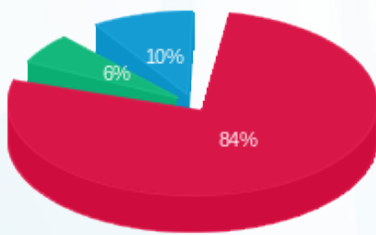

פסגה (75.36 ₪)
 גבע (5.26 ₪)
 שפל (8.80 ₪)

הסטוריית צריכה בקוט"ש

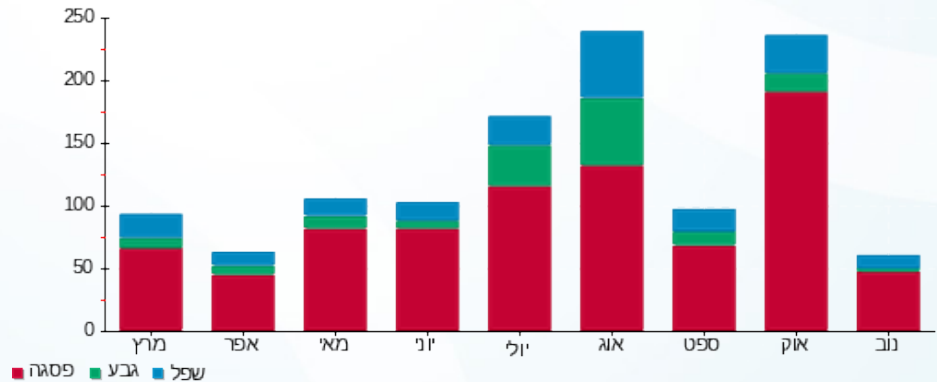



27/11/18 תאריך הפקה:
 12/11/18 תאריך קריאה נוכחית:
 12/10/18 תאריך קריאה קודמת:

שם דייר: מכון אדם
שם אתר: בית מור

לקוח/ה נכבד/ה, אנו מתכבדים להגיש את חישוב צריכת החשמל לתקופה 12/11/18 - 12/10/18:

מכון אדם - 1 - 9071588

| סוג תעריף | סוג צריכה | קריאה קודמת | קריאה נוכחית | סה"כ צריכה בקוט"ש | מחיר לקוט"ש בא"ג | סה"כ לתשלום |
|-----------|-----------|-------------|--------------|-------------------|--------------------------|-------------|
| | | | 12/11/18 | 12/10/18 | פרטי חשבון עבור תאריכים: | |
| 777 | פסגה | 444,605.00 | 449,032.00 | 4,427.00 | 46.96 | 2,078.92 ₪ |
| 778 | גבע | 144,281.00 | 144,975.00 | 694.00 | 39.12 | 271.49 ₪ |
| 779 | שפל | 257,121.00 | 258,292.00 | 1,171.00 | 32.52 | 380.81 ₪ |

סה"כ לדייר:

| פסגה | גבע | שפל | סה"כ | שיא ביקוש |
|------------|----------|----------|------------|-----------|
| 4,427.00 | 694.00 | 1,171.00 | 6,292.00 | |
| 2,078.92 ₪ | 271.49 ₪ | 380.81 ₪ | 2,731.22 ₪ | |

סה"כ צריכה
 סה"כ לתשלום

| | | |
|------------|--------------------|---------------------|
| 188.00 ₪ | תשלום קבוע | |
| 2,919.22 ₪ | סה"כ לתשלום | לא כולל מע"מ |





27/11/18 תאריך הפקה:
 12/11/18 תאריך קריאה נוכחית:
 12/10/18 תאריך קריאה קודמת:

שם דייר: ס.ח.א
 שם אתר: בית מור

לקוח/ה נכבד/ה, אנו מתכבדים להגיש את חישוב צריכת החשמל לתקופה 12/11/18 - 12/10/18:

ס.ח.א - 1 - 81022030

| סוג תעריף | סוג צריכה | קריאה קודמת | קריאה נוכחית | סה"כ צריכה בקוט"ש | מחיר לקוט"ש בא"ג | סה"כ לתשלום |
|--------------------------|-----------|-------------|--------------|-------------------|------------------|-------------|
| פרטי חשבון עבור תאריכים: | | | | | | |
| 777 | פסגה | 12/10/18 | 12/11/18 | 321.45 | 46.96 | 150.95 ₪ |
| 778 | גבע | 6,593.95 | 6,642.60 | 48.65 | 39.12 | 19.03 ₪ |
| 779 | שפל | 18,930.50 | 19,043.60 | 113.10 | 32.52 | 36.78 ₪ |

סה"כ לדייר:

| פסגה | גבע | שפל | סה"כ | שיא ביקוש |
|----------|---------|---------|----------|-----------|
| 321.45 | 48.65 | 113.10 | 483.20 | 2.15 |
| 150.95 ₪ | 19.03 ₪ | 36.78 ₪ | 206.76 ₪ | |

סה"כ צריכה
 סה"כ לתשלום

| | | |
|----------|-------------|--------------|
| 80.00 ₪ | תשלום קבוע | |
| 286.76 ₪ | סה"כ לתשלום | לא כולל מע"מ |

התפלגות חיוב בש"ח לפי תעו"ז

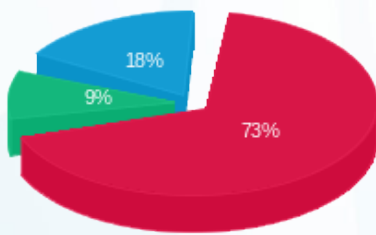

פסגה (150.95 ₪) 73%
 גבע (19.03 ₪) 9%
 שפל (36.78 ₪) 18%

הסטוריית צריכה בקוט"ש

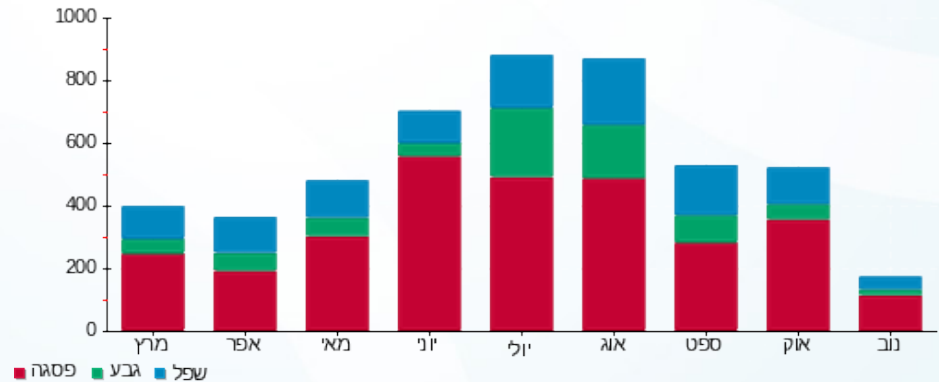



27/11/18 תאריך הפקה:
 12/11/18 תאריך קריאה נוכחית:
 12/10/18 תאריך קריאה קודמת:

שם דייר: סטודיו מתמטיקה
 שם אתר: בית מור

לקוח/ה נכבד/ה, אנו מתכבדים להגיש את חישוב צריכת החשמל לתקופה 12/11/18 - 12/10/18:

סטודיו מתמטיקה - 1 - 81025446

| סוג תעריף | סוג צריכה | קריאה קודמת | קריאה נוכחית | סה"כ צריכה בקוט"ש | מחיר לקוט"ש בא"ג | סה"כ לתשלום |
|--------------------------|-----------|-------------|--------------|-------------------|------------------|-------------|
| פרטי חשבון עבור תאריכים: | | | | | | |
| 777 | פסגה | 12/10/18 | 12/11/18 | 169.29 | 46.96 | 79.50 ₪ |
| 778 | גבע | 10,047.83 | 10,063.53 | 15.70 | 39.12 | 6.14 ₪ |
| 779 | שפל | 29,165.67 | 29,183.66 | 17.98 | 32.52 | 5.85 ₪ |

סה"כ לדייר:

| פסגה | גבע | שפל | סה"כ | שיא ביקוש |
|---------|--------|--------|---------|-----------|
| 169.29 | 15.70 | 17.98 | 202.97 | 5.79 |
| ₪ 79.50 | ₪ 6.14 | ₪ 5.85 | ₪ 91.49 | |

סה"כ צריכה
 סה"כ לתשלום

| | | |
|----------|-------------|--------------|
| ₪ 92.50 | תשלום קבוע | |
| ₪ 183.99 | סה"כ לתשלום | לא כולל מע"מ |

התפלגות חיוב בש"ח לפי תעו"ז

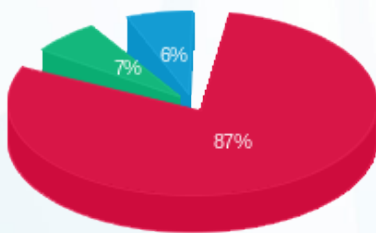

פסגה (₪ 79.50)
 גבע (₪ 6.14)
 שפל (₪ 5.85)

הסטוריית צריכה בקוט"ש

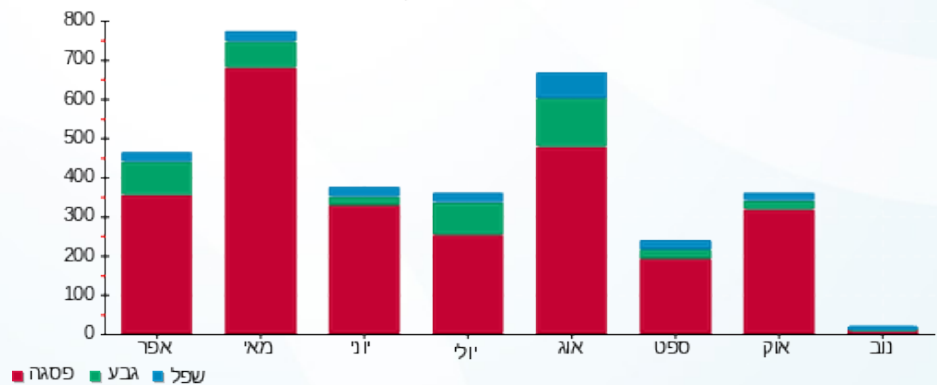

27/11/18 תאריך הפקה:
 12/11/18 תאריך קריאה נכחית:
 12/10/18 תאריך קריאה קודמת:

שם דייר: סקרינז קרוס
 שם אתר: בית מור

לקוח/ה נכבד/ה, אנו מתכבדים להגיש את חישוב צריכת החשמל לתקופה 12/11/18 - 12/10/18:

טל ביטוח - 1 - 81025504

| סוג תעריף | סוג צריכה | קריאה קודמת | קריאה נכחית | סה"כ צריכה בקוט"ש | מחיר לקוט"ש בא"ג | סה"כ לתשלום |
|-----------|-----------|-------------|-------------|-------------------|--------------------------|-------------|
| | | | 12/11/18 | 12/10/18 | פרטי חשבון עבור תאריכים: | |
| 777 | פסגה | 35,362.59 | 36,065.18 | -702.59 | 46.96 | ₪ -329.94 |
| 778 | גבע | 10,515.29 | 10,654.04 | -138.75 | 39.12 | ₪ -54.28 |
| 779 | שפל | 31,319.06 | 31,655.37 | -336.31 | 32.52 | ₪ -109.37 |

ראשי לוח - 1 - 81026861

| סוג תעריף | סוג צריכה | קריאה קודמת | קריאה נכחית | סה"כ צריכה בקוט"ש | מחיר לקוט"ש בא"ג | סה"כ לתשלום |
|-----------|-----------|-------------|-------------|-------------------|--------------------------|-------------|
| | | | 12/11/18 | 12/10/18 | פרטי חשבון עבור תאריכים: | |
| 777 | פסגה | 132,176.68 | 134,873.66 | 2,696.98 | 46.96 | ₪ 1,266.50 |
| 778 | גבע | 42,624.01 | 43,096.47 | 472.46 | 39.12 | ₪ 184.83 |
| 779 | שפל | 109,669.25 | 110,721.51 | 1,052.26 | 32.52 | ₪ 342.20 |

סה"כ לדייר:

| פסגה | גבע | שפל | סה"כ | שיא ביקוש |
|----------|----------|----------|------------|-----------|
| 1,994.39 | 333.72 | 715.95 | 3,044.06 | 20.96 |
| ₪ 936.57 | ₪ 130.55 | ₪ 232.83 | ₪ 1,299.94 | |

סה"כ צריכה
 סה"כ לתשלום

| | | |
|------------|--------------------|---------------------|
| ₪ 188.00 | תשלום קבוע | |
| ₪ 1,487.94 | סה"כ לתשלום | לא כולל מע"מ |



27/11/18 תאריך הפקה:
 12/11/18 תאריך קריאה נוכחית:
 12/10/18 תאריך קריאה קודמת:

שם דייר: פרי בלאו
 שם אתר: בית מור

לקוח/ה נכבד/ה, אנו מתכבדים להגיש את חישוב צריכת החשמל לתקופה 12/11/18 - 12/10/18:

פרי בלאו - 1 - 81025485

| סה"כ לתשלום | מחיר לקוט"ש בא"ג | סה"כ צריכה בקוט"ש | קריאה נוכחית | קריאה קודמת | סוג צריכה | סוג תעריף |
|-------------|------------------|-------------------|--------------|-------------|--------------------------|-----------|
| | | | 12/11/18 | 12/10/18 | פרטי חשבון עבור תאריכים: | |
| ₪ 367.57 | 46.96 | 782.73 | 36,190.09 | 35,407.36 | פסגה | 777 |
| ₪ 45.68 | 39.12 | 116.77 | 8,334.84 | 8,218.07 | גבע | 778 |
| ₪ 89.06 | 32.52 | 273.85 | 21,189.10 | 20,915.25 | שפל | 779 |

סה"כ לדייר:

| שיא ביקוש | סה"כ | שפל | גבע | פסגה |
|-----------|----------|---------|---------|----------|
| 5.81 | 1,173.36 | 273.85 | 116.77 | 782.73 |
| | ₪ 502.31 | ₪ 89.06 | ₪ 45.68 | ₪ 367.57 |

סה"כ צריכה
 סה"כ לתשלום

| | | |
|----------|--------------------|---------------------|
| ₪ 188.00 | תשלום קבוע | |
| ₪ 690.31 | סה"כ לתשלום | לא כולל מע"מ |

התפלגות חיוב בש"ח לפי תעו"ז

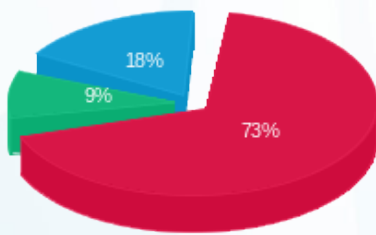

■ פסגה (₪ 367.57) 73%
 ■ גבע (₪ 45.68) 18%
 ■ שפל (₪ 89.06) 9%

הסטוריית צריכה בקוט"ש

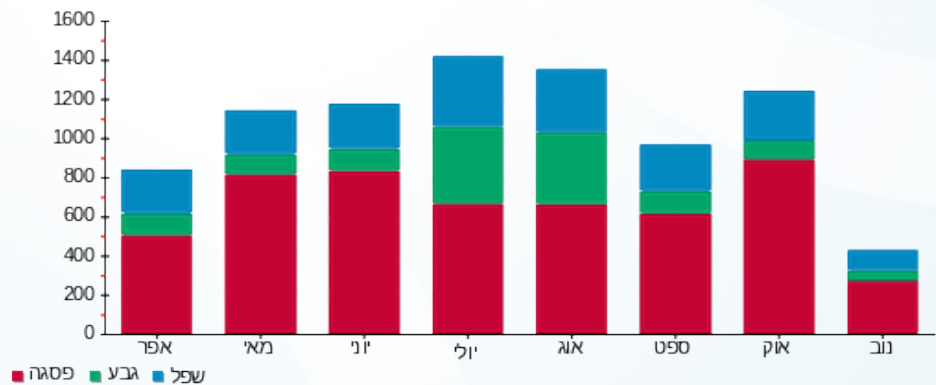



27/11/18 תאריך הפקה:
 12/11/18 תאריך קריאה נוכחית:
 12/10/18 תאריך קריאה קודמת:

שם דייר: קריסטליין בריאות ויופי בעמ
 שם אתר: בית מור

לקוח/ה נכבד/ה, אנו מתכבדים להגיש את חישוב צריכת החשמל לתקופה 12/11/18 - 12/10/18:

קריסטליין בריאות ויופי בעמ - 1 - 81025593

| סוג תעריף | סוג צריכה | קריאה קודמת | קריאה נוכחית | סה"כ צריכה בקוט"ש | מחיר לקוט"ש בא"ג | סה"כ לתשלום |
|--------------------------|-----------|-------------|--------------|-------------------|------------------|-------------|
| פרטי חשבון עבור תאריכים: | | | | | | |
| 777 | פסגה | 12/10/18 | 12/11/18 | 1,105.81 | 46.96 | 519.29 ₪ |
| 778 | גבע | 9,775.60 | 9,882.45 | 106.84 | 39.12 | 41.80 ₪ |
| 779 | שפל | 24,279.76 | 24,494.14 | 214.38 | 32.52 | 69.72 ₪ |

סה"כ לדייר:

| פסגה | גבע | שפל | סה"כ | שיא ביקוש |
|----------|---------|---------|----------|-----------|
| 1,105.81 | 106.84 | 214.38 | 1,427.04 | 10.24 |
| ₪ 519.29 | ₪ 41.80 | ₪ 69.72 | ₪ 630.80 | |

סה"כ צריכה
 סה"כ לתשלום

| | | |
|----------|-------------|--------------|
| 188.00 ₪ | תשלום קבוע | |
| 818.80 ₪ | סה"כ לתשלום | לא כולל מע"מ |

התפלגות חיוב בש"ח לפי תעו"ז

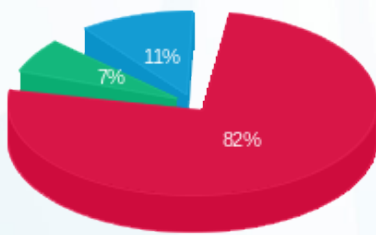

פסגה (₪ 519.29)
 גבע (₪ 41.80)
 שפל (₪ 69.72)

הסטוריית צריכה בקוט"ש

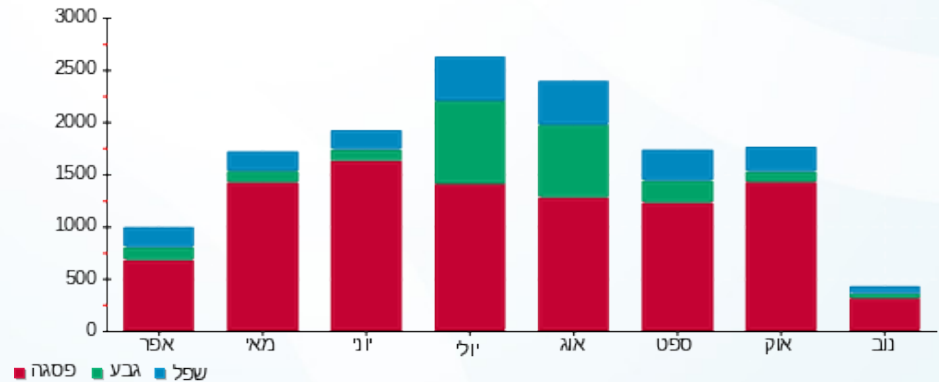

27/11/18 תאריך הפקה:
 12/11/18 תאריך קריאה נוכחית:
 12/10/18 תאריך קריאה קודמת:

שם דייר: רונה כהן אדריכלים
 שם אתר: בית מור

לקוח/ה נכבד/ה, אנו מתכבדים להגיש את חישוב צריכת החשמל לתקופה 12/11/18 - 12/10/18:

רונה כהן אדריכלים - 4 - 00018375

| סה"כ לתשלום | מחיר לקוט"ש בא"ג | סה"כ צריכה בקוט"ש | קריאה נוכחית | קריאה קודמת | סוג צריכה | סוג תעריף |
|-------------|------------------|-------------------|--------------|-------------|--------------------------|-----------|
| | | | 12/11/18 | 12/10/18 | פרטי חשבון עבור תאריכים: | |
| ₪ 398.51 | 46.96 | 848.61 | 85,835.79 | 84,987.18 | פסגה | 777 |
| ₪ 42.51 | 39.12 | 108.66 | 45,664.17 | 45,555.51 | גבע | 778 |
| ₪ 65.35 | 32.52 | 200.95 | 41,393.03 | 41,192.08 | שפל | 779 |

סה"כ לדייר:

| שיא ביקוש | סה"כ | שפל | גבע | פסגה | סה"כ צריכה |
|-----------|----------|---------|---------|----------|-------------|
| | 1,158.22 | 200.95 | 108.66 | 848.61 | סה"כ לתשלום |
| | ₪ 506.36 | ₪ 65.35 | ₪ 42.51 | ₪ 398.51 | |

| | | |
|----------|--------------------|---------------------|
| ₪ 188.00 | תשלום קבוע | |
| ₪ 694.36 | סה"כ לתשלום | לא כולל מע"מ |

התפלגות חיוב בש"ח לפי תעו"ז

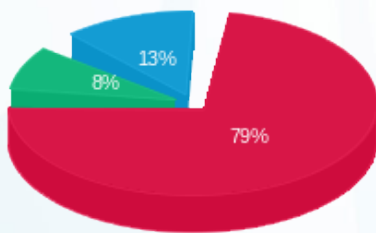

■ פסגה (₪ 398.51)
 ■ גבע (₪ 42.51)
 ■ שפל (₪ 65.35)

הסטוריית צריכה בקוט"ש

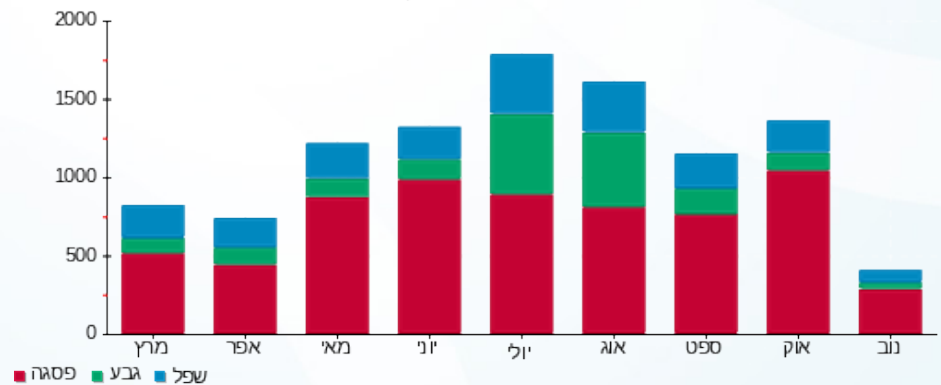



27/11/18 תאריך הפקה:
 12/11/18 תאריך קריאה נוכחית:
 12/10/18 תאריך קריאה קודמת:

שם דייר: שי יוכלמן אולפן
 שם אתר: בית מור

לקוח/ה נכבד/ה, אנו מתכבדים להגיש את חישוב צריכת החשמל לתקופה 12/11/18 - 12/10/18:

שי יוכלמן אולפן - 7 - 00018375

| סוג תעריף | סוג צריכה | קריאה קודמת | קריאה נוכחית | סה"כ צריכה בקוט"ש | מחיר לקוט"ש בא"ג | סה"כ לתשלום |
|--------------------------|-----------|-------------|--------------|-------------------|------------------|-------------|
| פרטי חשבון עבור תאריכים: | | | | | | |
| 777 | פסגה | 12/10/18 | 12/11/18 | 1,208.11 | 46.96 | 567.33 ₪ |
| 778 | גבע | 110,360.36 | 110,670.94 | 310.58 | 39.12 | 121.50 ₪ |
| 779 | שפל | 106,705.78 | 107,057.25 | 351.47 | 32.52 | 114.30 ₪ |

סה"כ לדייר:

| פסגה | גבע | שפל | סה"כ | שיא ביקוש |
|----------|----------|----------|----------|-----------|
| 1,208.11 | 310.58 | 351.47 | 1,870.16 | |
| 567.33 ₪ | 121.50 ₪ | 114.30 ₪ | 803.13 ₪ | |

סה"כ צריכה
 סה"כ לתשלום

| | | |
|----------|-------------|--------------|
| 188.00 ₪ | תשלום קבוע | |
| 991.13 ₪ | סה"כ לתשלום | לא כולל מע"מ |

התפלגות חיוב בש"ח לפי תעו"ז

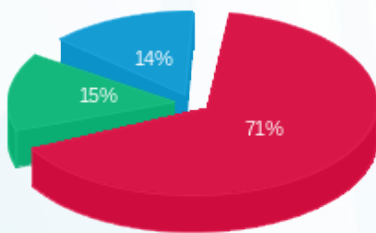

■ פסגה (567.33 ₪)
 ■ גבע (121.50 ₪)
 ■ שפל (114.30 ₪)

הסטוריית צריכה בקוט"ש

