



05/12/18 תאריך הפקה:  
 19/11/18 תאריך קריאה נוכחית:  
 15/10/18 תאריך קריאה קודמת:

שם דייר: בניין 1  
 שם אתר: רחובות שלי

**לקוח/ה נכבד/ה, אנו מתכבדים להגיש את חישוב צריכת החשמל לתקופה 15/10/18 - 19/11/18:**
**ראשי ציבורי בניינים 1+2 - 1 - 14014290**

| סוג תעריף                | סוג צריכה | קריאה קודמת | קריאה נוכחית | סה"כ צריכה בקוט"ש | מחיר לקוט"ש בא"ג | סה"כ לתשלום |
|--------------------------|-----------|-------------|--------------|-------------------|------------------|-------------|
| פרטי חשבון עבור תאריכים: |           |             |              |                   |                  |             |
| 777                      | פסגה      | 15/10/18    | 19/11/18     | 162.20            | 46.96            | 76.17 ₪     |
| 778                      | גבע       | 584.20      | 754.70       | 170.50            | 39.12            | 66.70 ₪     |
| 779                      | שפל       | 3,035.50    | 3,658.00     | 622.50            | 32.52            | 202.44 ₪    |

**משאבות בניין 1 - 1 - 17312877**

| סוג תעריף                | סוג צריכה | קריאה קודמת | קריאה נוכחית | סה"כ צריכה בקוט"ש | מחיר לקוט"ש בא"ג | סה"כ לתשלום |
|--------------------------|-----------|-------------|--------------|-------------------|------------------|-------------|
| פרטי חשבון עבור תאריכים: |           |             |              |                   |                  |             |
| 777                      | פסגה      | 15/10/18    | 19/11/18     | 474.20            | 46.96            | 222.68 ₪    |
| 778                      | גבע       | 1,575.20    | 1,738.00     | 162.80            | 39.12            | 63.69 ₪     |
| 779                      | שפל       | 3,711.80    | 4,084.00     | 372.20            | 32.52            | 121.04 ₪    |

**משאבות בניין 2 - 1 - 17312878**

| סוג תעריף                | סוג צריכה | קריאה קודמת | קריאה נוכחית | סה"כ צריכה בקוט"ש | מחיר לקוט"ש בא"ג | סה"כ לתשלום |
|--------------------------|-----------|-------------|--------------|-------------------|------------------|-------------|
| פרטי חשבון עבור תאריכים: |           |             |              |                   |                  |             |
| 777                      | פסגה      | 15/10/18    | 23/10/18     | 85.20             | 46.96            | 40.01 ₪     |
| 778                      | גבע       | 1,074.70    | 1,121.90     | 47.20             | 39.12            | 18.46 ₪     |
| 779                      | שפל       | 2,049.20    | 2,140.20     | 91.00             | 32.52            | 29.59 ₪     |

**תוספת קבועה**

| סוג תעריף | הערה           | סה"כ לתשלום |
|-----------|----------------|-------------|
| 777       | חיוני שלא נמדד | 35.00 ₪     |

**סה"כ לדייר:**

| פסגה     | גבע      | שפל      | סה"כ     | שיא ביקוש |
|----------|----------|----------|----------|-----------|
| 721.60   | 380.50   | 1,085.70 | 2,187.80 | 32.50     |
| ₪ 338.86 | ₪ 148.85 | ₪ 353.07 | ₪ 875.78 |           |

סה"כ צריכה  
 סה"כ לתשלום





|            |                    |                  |
|------------|--------------------|------------------|
| 78.00 ₪    | <b>תשלום קבוע</b>  |                  |
| 953.78 ₪   | <b>סה"כ</b>        |                  |
| 162.14 ₪   | <b>מע"מ 17.00%</b> |                  |
| 1,115.93 ₪ | <b>סה"כ לתשלום</b> | <b>כולל מע"מ</b> |

התפלגות חיוב בש"ח לפי תעו"ז

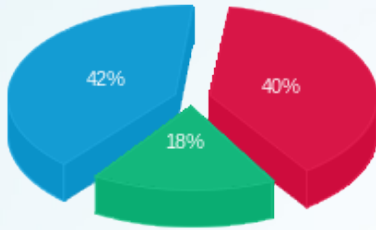

- פסגה (338.86)
- גבע (148.85)
- שפל (353.07)

הסטוריית צריכה בקוט"ש

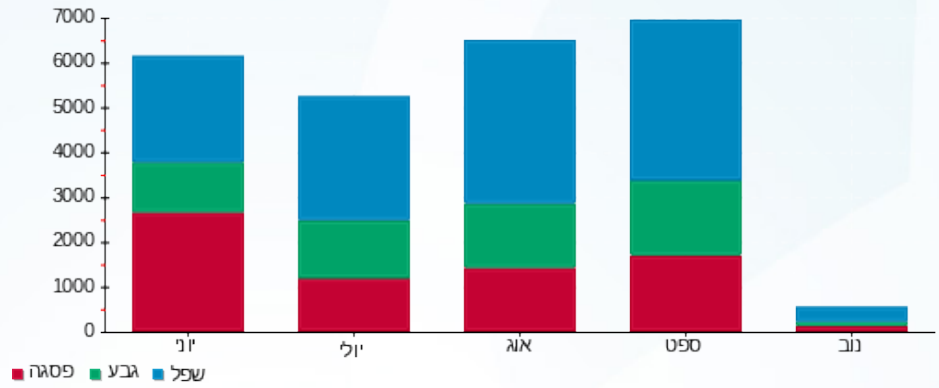

05/12/18 תאריך הפקה:  
 19/11/18 תאריך קריאה נכחית:  
 15/10/18 תאריך קריאה קודמת:

שם דייר: בנין 4  
 שם אתר: רחובות שלי

**לקוח/ה נכבד/ה, אנו מתכבדים להגיש את חישוב צריכת החשמל לתקופה 15/10/18 - 19/11/18:**

**חניון 2 - בנין 4 - 1 - 18017313**

| סוג תעריף | סוג צריכה | קריאה קודמת | קריאה נכחית | סה"כ צריכה בקוט"ש | מחיר לקוט"ש בא"ג         | סה"כ לתשלום |
|-----------|-----------|-------------|-------------|-------------------|--------------------------|-------------|
|           |           |             | 19/11/18    | 15/10/18          | פרטי חשבון עבור תאריכים: |             |
| 777       | פסגה      | 623.90      | 777.55      | 153.65            | 46.96                    | 72.15 ₪     |
| 778       | גבע       | 751.90      | 839.65      | 87.75             | 39.12                    | 34.33 ₪     |
| 779       | שפל       | 2,247.40    | 2,520.20    | 272.80            | 32.52                    | 88.71 ₪     |

**ראשי חניון 1 - בנינים 3+4 - 3 - 18017313**

| סוג תעריף | סוג צריכה | קריאה קודמת | קריאה נכחית | סה"כ צריכה בקוט"ש | מחיר לקוט"ש בא"ג         | סה"כ לתשלום |
|-----------|-----------|-------------|-------------|-------------------|--------------------------|-------------|
|           |           |             | 19/11/18    | 15/10/18          | פרטי חשבון עבור תאריכים: |             |
| 777       | פסגה      | 988.65      | 1,297.15    | 308.50            | 46.96                    | 144.87 ₪    |
| 778       | גבע       | 1,100.05    | 1,263.15    | 163.10            | 39.12                    | 63.80 ₪     |
| 779       | שפל       | 3,032.85    | 3,515.55    | 482.70            | 32.52                    | 156.97 ₪    |

**תוספת קבועה**

| סה"כ לתשלום | הערה           |
|-------------|----------------|
| 35.00 ₪     | חיובי שלא נמדד |

**סה"כ לדייר:**

| פסגה     | גבע     | שפל      | סה"כ     | שיא ביקוש |
|----------|---------|----------|----------|-----------|
| 462.15   | 250.85  | 755.50   | 1,468.50 | 2.28      |
| 217.03 ₪ | 98.13 ₪ | 245.69 ₪ | 595.85 ₪ |           |

סה"כ צריכה  
 סה"כ לתשלום

|          |                    |                  |
|----------|--------------------|------------------|
| 78.00 ₪  | <b>תשלום קבוע</b>  |                  |
| 673.85 ₪ | <b>סה"כ</b>        |                  |
| 114.55 ₪ | <b>מע"מ 17.00%</b> |                  |
| 788.40 ₪ | <b>סה"כ לתשלום</b> | <b>כולל מע"מ</b> |



התפלגות חיוב בש"ח לפי תעו"ז

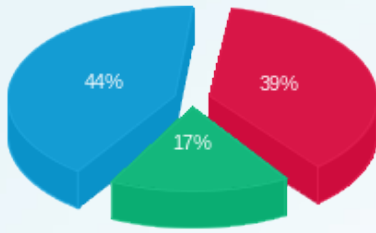

- פסגה (217.03 ש"ח)
- גבע (98.13 ש"ח)
- שפל (245.69 ש"ח)

הסטוריית צריכה בקוט"ש

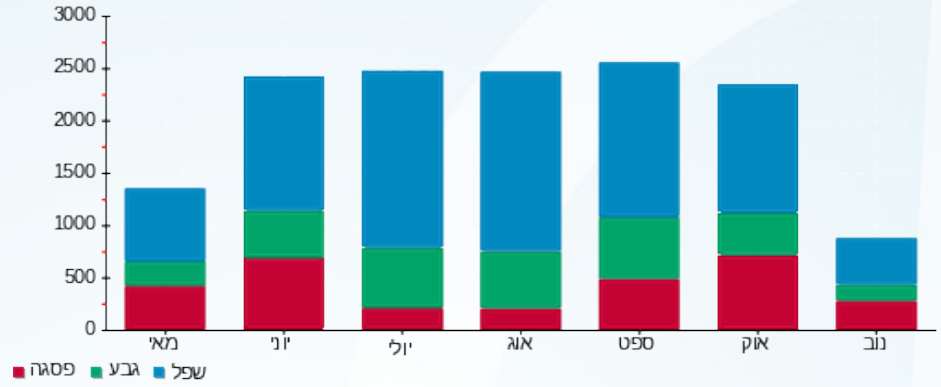



05/12/18

תאריך הפקדה:

שם דייר: חניון 2 - בנין 3

19/11/18

תאריך קריאה נוכחית:

שם אתר: רחובות שלי

15/10/18

תאריך קריאה קודמת:

לקוח/ה נכבד/ה, אנו מתכבדים להגיש את חישוב צריכת החשמל לתקופה 15/10/18 - 19/11/18:

חניון 2 - בנין 3 - 18017313

| סה"כ לתשלום | מחיר לקוט"ש בא"ג | סה"כ צריכה בקוט"ש | קריאה נוכחית | קריאה קודמת | סוג צריכה                | סוג תעריף |
|-------------|------------------|-------------------|--------------|-------------|--------------------------|-----------|
|             |                  |                   | 19/11/18     | 15/10/18    | פרטי חשבון עבור תאריכים: |           |
| 108.69 ₪    | 46.96            | 231.45            | 931.20       | 699.75      | פסגה                     | 777       |
| 36.97 ₪     | 39.12            | 94.50             | 578.65       | 484.15      | גבע                      | 778       |
| 76.34 ₪     | 32.52            | 234.75            | 1,446.70     | 1,211.95    | שפל                      | 779       |

תוספת קבועה

| סה"כ לתשלום | הערה           |
|-------------|----------------|
| 35.00 ₪     | חיובי שלא נמדד |

סה"כ לדייר:

| שיא ביקוש | סה"כ     | שפל     | גבע     | פסגה     | סה"כ צריכה  |
|-----------|----------|---------|---------|----------|-------------|
| 2.86      | 560.70   | 234.75  | 94.50   | 231.45   | סה"כ לתשלום |
|           | 257.00 ₪ | 76.34 ₪ | 36.97 ₪ | 108.69 ₪ |             |

|          |             |
|----------|-------------|
| 78.00 ₪  | תשלום קבוע  |
| 335.00 ₪ | סה"כ        |
| 56.95 ₪  | מע"מ 17.00% |
| 391.95 ₪ | סה"כ לתשלום |
|          | כולל מע"מ   |

התפלגות חיוב בש"ח לפי תעו"ז

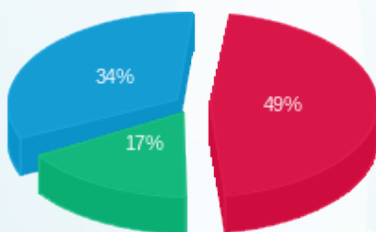

■ פסגה (108.69 ₪)  
■ גבע (36.97 ₪)  
■ שפל (76.34 ₪)

הסטוריית צריכה בקוט"ש

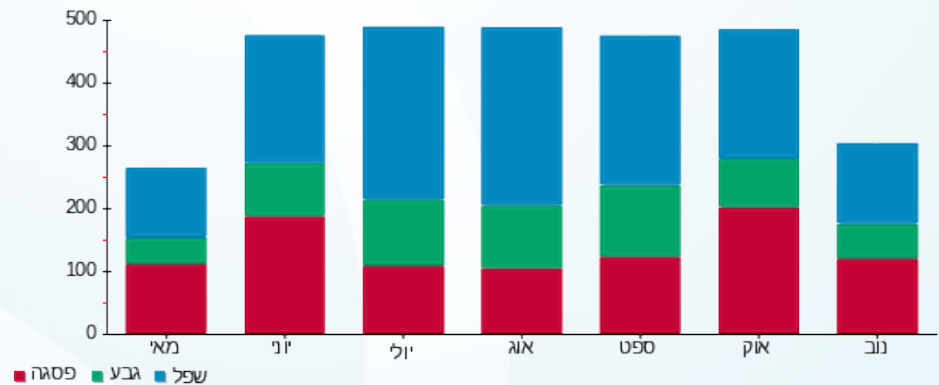

■ פסגה ■ גבע ■ שפל

