



02/01/19 תאריך הפקה:
 31/12/18 תאריך קריאה נוכחית:
 01/12/18 תאריך קריאה קודמת:

שם דייר: 26 אורסטי רחל ומאורו
 שם אתר: קיבוץ אילות חשמל

לקוח/ה נכבד/ה, אנו מתכבדים להגיש את חישוב צריכת החשמל לתקופה 01/12/18 - 31/12/18:

ב 26 אורסטי רחל ומאורו - 1 - 70001072

| סוג תעריף | סוג צריכה | קריאה קודמת | קריאה נוכחית | סה"כ צריכה בקוט"ש | מחיר לקוט"ש בא"ג | סה"כ לתשלום |
|--------------------------|-----------|-------------|--------------|-------------------|------------------|-------------|
| פרטי חשבון עבור תאריכים: | | | | | | |
| 777 | פסגה | 01/12/18 | 31/12/18 | 262.09 | 94.96 | 248.88 ₪ |
| 778 | גבע | 49,803.82 | 49,917.06 | 113.25 | 57.81 | 65.47 ₪ |
| 779 | שפל | 71,214.68 | 71,637.76 | 423.08 | 36.15 | 152.94 ₪ |

סה"כ לדייר:

| פסגה | גבע | שפל | סה"כ | שיא ביקוש |
|----------|---------|----------|----------|-----------|
| 262.09 | 113.25 | 423.08 | 798.42 | 7.34 |
| 248.88 ₪ | 65.47 ₪ | 152.94 ₪ | 467.30 ₪ | |

סה"כ צריכה
 סה"כ לתשלום

| | | |
|----------|-------------|--------------|
| 19.59 ₪ | תשלום קבוע | |
| 486.89 ₪ | סה"כ לתשלום | לא כולל מע"מ |

התפלגות חיוב בש"ח לפי תע"ז

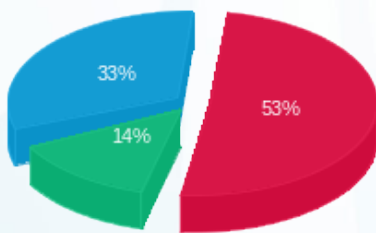

פסגה (248.88 ₪) 53%
 גבע (65.47 ₪) 14%
 שפל (152.94 ₪) 33%

הסטוריית צריכה בקוט"ש

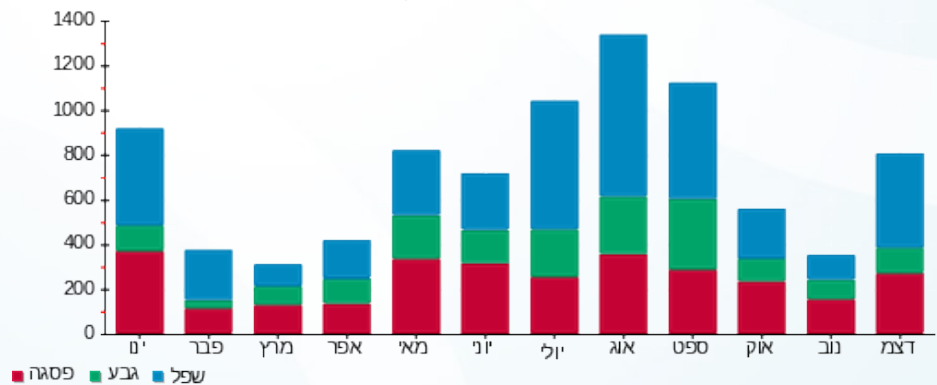



02/01/19 תאריך הפקה:
 31/12/18 תאריך קריאה נוכחית:
 01/12/18 תאריך קריאה קודמת:

שם דייר: אגשח אילור גרעינים מגנטים
שם אתר: קיבוץ אילות חשמל

לקוח/ה נכבד/ה, אנו מתכבדים להגיש את חישוב צריכת החשמל לתקופה 01/12/18 - 31/12/18:

סלקום ישראל בע"מ - 1 - 60007025

| סוג תעריף | סוג צריכה | קריאה קודמת | קריאה נוכחית | סה"כ צריכה בקוט"ש | מחיר לקוט"ש בא"ג | סה"כ לתשלום |
|--------------------------|-----------|-------------|--------------|-------------------|------------------|-------------|
| פרטי חשבון עבור תאריכים: | | | 01/12/18 | 31/12/18 | | |
| 777 | פסגה | 227,705.62 | 228,353.62 | -648.00 | 94.96 | ₪ -615.34 |
| 778 | גבע | 190,414.96 | 190,717.37 | -302.41 | 57.81 | ₪ -174.82 |
| 779 | שפל | 349,179.65 | 351,546.74 | -2,367.09 | 36.15 | ₪ -855.70 |

ירנור - חדרי קירור בית אריזה - 1 - 60007108

| סוג תעריף | סוג צריכה | קריאה קודמת | קריאה נוכחית | סה"כ צריכה בקוט"ש | מחיר לקוט"ש בא"ג | סה"כ לתשלום |
|--------------------------|-----------|-------------|--------------|-------------------|------------------|-------------|
| פרטי חשבון עבור תאריכים: | | | 01/12/18 | 31/12/18 | | |
| 777 | פסגה | 722,119.90 | 727,362.60 | -5,242.69 | 94.96 | ₪ -4,978.46 |
| 778 | גבע | 543,316.79 | 545,890.19 | -2,573.40 | 57.81 | ₪ -1,487.68 |
| 779 | שפל | 951,752.00 | 972,140.12 | -20,388.12 | 36.15 | ₪ -7,370.31 |

מוסק - 1 - 60007125

| סוג תעריף | סוג צריכה | קריאה קודמת | קריאה נוכחית | סה"כ צריכה בקוט"ש | מחיר לקוט"ש בא"ג | סה"כ לתשלום |
|--------------------------|-----------|-------------|--------------|-------------------|------------------|-------------|
| פרטי חשבון עבור תאריכים: | | | 01/12/18 | 31/12/18 | | |
| 777 | פסגה | 49,259.61 | 49,366.68 | -107.07 | 94.96 | ₪ -101.67 |
| 778 | גבע | 42,611.93 | 42,698.87 | -86.95 | 57.81 | ₪ -50.26 |
| 779 | שפל | 32,816.24 | 33,363.30 | -547.06 | 36.15 | ₪ -197.76 |

שדות ק.מ בע"מ - 1 - 60007147

| סוג תעריף | סוג צריכה | קריאה קודמת | קריאה נוכחית | סה"כ צריכה בקוט"ש | מחיר לקוט"ש בא"ג | סה"כ לתשלום |
|--------------------------|-----------|-------------|--------------|-------------------|------------------|-------------|
| פרטי חשבון עבור תאריכים: | | | 01/12/18 | 31/12/18 | | |
| 777 | פסגה | 104,355.56 | 104,641.82 | -286.26 | 94.96 | ₪ -271.83 |
| 778 | גבע | 66,714.92 | 66,850.16 | -135.24 | 57.81 | ₪ -78.18 |
| 779 | שפל | 95,828.12 | 96,926.02 | -1,097.90 | 36.15 | ₪ -396.89 |



אילור - מונה חשמל מפעל ראשי - 1 - 70000386

| סה"כ לתשלום | מחיר לקוט"ש בא"ג | סה"כ צריכה בקוט"ש | קריאה נוכחית | קריאה קודמת | סוג צריכה | סוג תעריף |
|-------------|------------------|-------------------|--------------|--------------|--------------------------|-----------|
| | | | 31/12/18 | 01/12/18 | פרטי חשבון עבור תאריכים: | |
| ₪ 33,053.39 | 94.96 | 34,807.70 | 5,501,828.68 | 5,467,020.98 | פסגה | 777 |
| ₪ 6,724.98 | 57.81 | 11,632.90 | 3,644,884.10 | 3,633,251.20 | גבע | 778 |
| ₪ 30,158.67 | 36.15 | 83,426.48 | 4,417,225.84 | 4,333,799.36 | שפל | 779 |

סה"כ לדייר:

| שיא ביקוש | סה"כ | שפל | גבע | פסגה | |
|-----------|-------------|-------------|------------|-------------|-------------|
| 406.08 | 96,084.90 | 59,026.31 | 8,534.91 | 28,523.68 | סה"כ צריכה |
| | ₪ 53,358.13 | ₪ 21,338.01 | ₪ 4,934.03 | ₪ 27,086.09 | סה"כ לתשלום |

| | | |
|-------------|--------------------|---------------------|
| ₪ 19.59 | תשלום קבוע | |
| ₪ 53,377.72 | סה"כ לתשלום | לא כולל מע"מ |



02/01/19 תאריך הפקה:
 31/12/18 תאריך קריאה נוכחית:
 01/12/18 תאריך קריאה קודמת:

שם דייר: אורווה
 שם אתר: קיבוץ אילות חשמל

לקוח/ה נכבד/ה, אנו מתכבדים להגיש את חישוב צריכת החשמל לתקופה 01/12/18 - 31/12/18:

אורווה - 1 - 70041054

| סה"כ לתשלום | מחיר לקוט"ש בא"ג | סה"כ צריכה בקוט"ש | קריאה נוכחית | קריאה קודמת | סוג צריכה | סוג תעריף |
|-------------|------------------|-------------------|--------------|-------------|-----------|--------------------------|
| | | | 31/12/18 | 01/12/18 | | פרטי חשבון עבור תאריכים: |
| ₪ 54.26 | 94.96 | 57.14 | 625.85 | 568.71 | פסגה | 777 |
| ₪ 10.46 | 57.81 | 18.10 | 350.45 | 332.36 | גבע | 778 |
| ₪ 49.43 | 36.15 | 136.74 | 934.46 | 797.72 | שפל | 779 |

סה"כ לדייר:

| שיא ביקוש | סה"כ | שפל | גבע | פסגה |
|-----------|----------|---------|---------|---------|
| 1.63 | 211.98 | 136.74 | 18.10 | 57.14 |
| | ₪ 114.16 | ₪ 49.43 | ₪ 10.46 | ₪ 54.26 |

סה"כ צריכה
 סה"כ לתשלום

| | | |
|----------|--------------------|---------------------|
| ₪ 19.59 | תשלום קבוע | |
| ₪ 133.75 | סה"כ לתשלום | לא כולל מע"מ |

התפלגות חיוב בש"ח לפי תע"ז

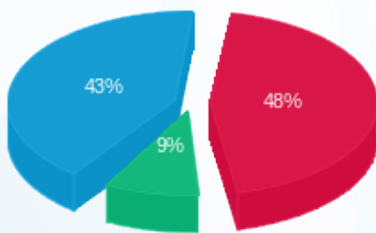

■ פסגה (₪ 54.26)
 ■ גבע (₪ 10.46)
 ■ שפל (₪ 49.43)

הסטוריית צריכה בקוט"ש

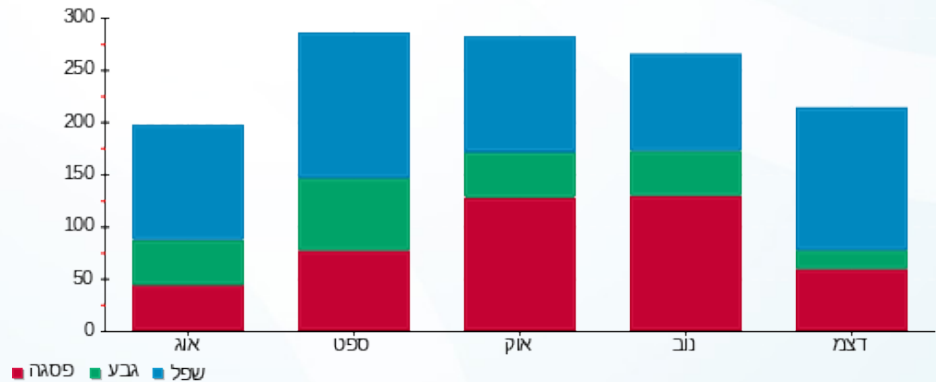



02/01/19

תאריך הפקה:

שם דייר: ארכיון

31/12/18

תאריך קריאה נוכחית:

שם אתר: קיבוץ אילות חשמל

01/12/18

תאריך קריאה קודמת:

לקוח/ה נכבד/ה, אנו מתכבדים להגיש את חישוב צריכת החשמל לתקופה 01/12/18 - 31/12/18:

ארכיון - 1 - 81025514

| סה"כ לתשלום | מחיר לקוט"ש בא"ג | סה"כ צריכה בקוט"ש | קריאה נוכחית | קריאה קודמת | סוג צריכה | סוג תעריף |
|-------------|------------------|-------------------|--------------|-------------|-----------|--------------------------|
| | | | 31/12/18 | 01/12/18 | | פרטי חשבון עבור תאריכים: |
| 19.53 ₪ | 94.96 | 20.57 | 1,691.79 | 1,671.22 | פסגה | 777 |
| 5.66 ₪ | 57.81 | 9.78 | 608.87 | 599.09 | גבע | 778 |
| 31.22 ₪ | 36.15 | 86.36 | 1,308.08 | 1,221.72 | שפל | 779 |

סה"כ לדייר:

| שיא ביקוש | סה"כ | שפל | גבע | פסגה |
|-----------|---------|---------|--------|---------|
| 0.91 | 116.71 | 86.36 | 9.78 | 20.57 |
| | 56.41 ₪ | 31.22 ₪ | 5.66 ₪ | 19.53 ₪ |

סה"כ צריכה

סה"כ לתשלום

| | | |
|---------|--------------------|---------------------|
| 19.59 ₪ | תשלום קבוע | |
| 76.00 ₪ | סה"כ לתשלום | לא כולל מע"מ |

התפלגות חיוב בש"ח לפי תע"ז

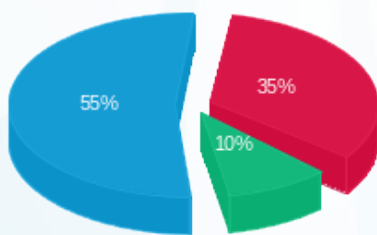

■ פסגה (19.53 ₪)
■ גבע (5.66 ₪)
■ שפל (31.22 ₪)

הסטוריית צריכה בקוט"ש

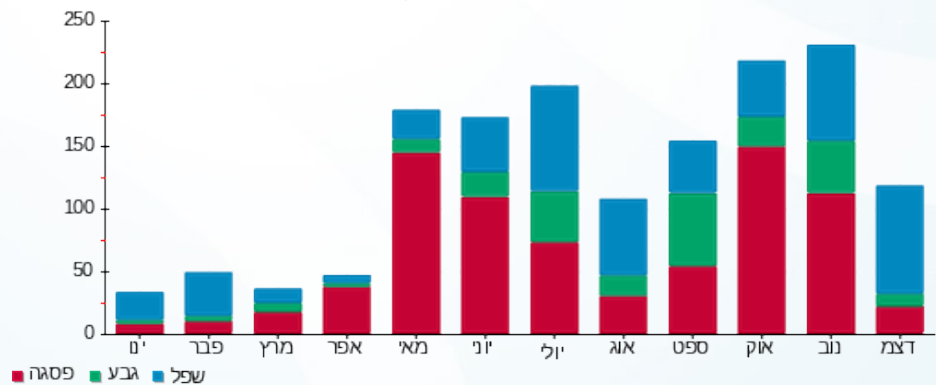



02/01/19

תאריך הפקה:

שם דייר: ב 08 קא ימין דהן ויאולט

31/12/18

תאריך קריאה נוכחית:

שם אתר: קיבוץ אילות חשמל

01/12/18

תאריך קריאה קודמת:

לקוח/ה נכבד/ה, אנו מתכבדים להגיש את חישוב צריכת החשמל לתקופה 01/12/18 - 31/12/18:

ב 8 קא ימין דהן ויאולט - 3 - 60009487

| סוג תעריף | סוג צריכה | קריאה קודמת | קריאה נוכחית | סה"כ צריכה בקוט"ש | מחיר לקוט"ש בא"ג | סה"כ לתשלום |
|--------------------------|-----------|-------------|--------------|-------------------|------------------|-------------|
| פרטי חשבון עבור תאריכים: | | | | | | |
| 777 | פסגה | 01/12/18 | 31/12/18 | 50.89 | 94.96 | 48.32 ₪ |
| 778 | גבע | 8,180.31 | 8,199.32 | 19.01 | 57.81 | 10.99 ₪ |
| 779 | שפל | 18,055.92 | 18,259.38 | 203.46 | 36.15 | 73.55 ₪ |

סה"כ לדייר:

| פסגה | גבע | שפל | סה"כ | שיא ביקוש |
|---------|---------|---------|----------|-----------|
| 50.89 | 19.01 | 203.46 | 273.36 | |
| 48.32 ₪ | 10.99 ₪ | 73.55 ₪ | 132.87 ₪ | |

סה"כ צריכה

סה"כ לתשלום

| | | |
|----------|-------------|--------------|
| 19.59 ₪ | תשלום קבוע | |
| 152.46 ₪ | סה"כ לתשלום | לא כולל מע"מ |

התפלגות חיוב בש"ח לפי תעו"ז

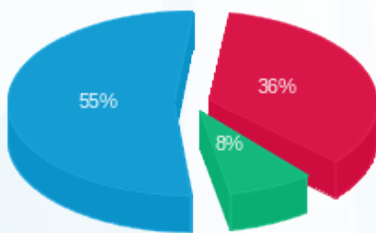

- פסגה (₪ 48.32)
- גבע (₪ 10.99)
- שפל (₪ 73.55)

הסטוריית צריכה בקוט"ש

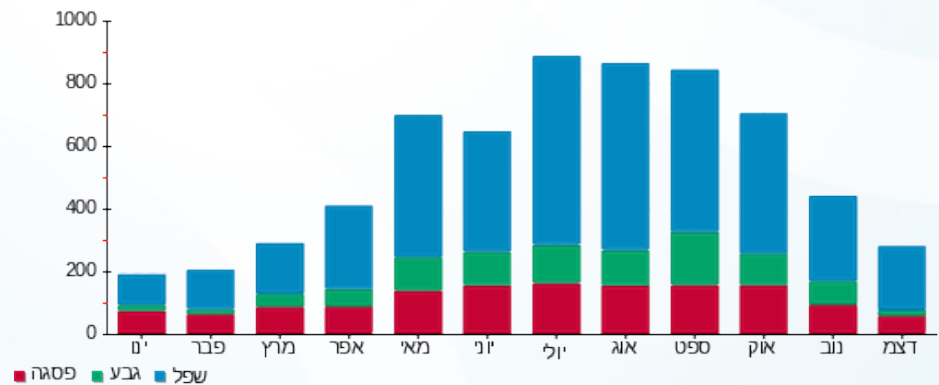



02/01/19 תאריך הפקה:
 31/12/18 תאריך קריאה נוכחית:
 01/12/18 תאריך קריאה קודמת:

שם דייר: ב 08 קא שמאל ענת ואלון אביטל
 שם אתר: קיבוץ אילות חשמל

לקוח/ה נכבד/ה, אנו מתכבדים להגיש את חישוב צריכת החשמל לתקופה 01/12/18 - 31/12/18:

ב 8 קא שמאל ענת ואלון אביטל - 1 - 60009487

| סוג תעריף | סוג צריכה | קריאה קודמת | קריאה נוכחית | סה"כ צריכה בקוט"ש | מחיר לקוט"ש בא"ג | סה"כ לתשלום |
|--------------------------|-----------|-------------|--------------|-------------------|------------------|-------------|
| פרטי חשבון עבור תאריכים: | | | | | | |
| 777 | פסגה | 01/12/18 | 31/12/18 | 144.33 | 94.96 | 137.06 ₪ |
| 778 | גבע | 41,564.18 | 41,622.22 | 58.04 | 57.81 | 33.55 ₪ |
| 779 | שפל | 66,171.40 | 66,562.88 | 391.48 | 36.15 | 141.52 ₪ |

סה"כ לדיר:

| פסגה | גבע | שפל | סה"כ | שיא ביקוש |
|----------|---------|----------|----------|-----------|
| 144.33 | 58.04 | 391.48 | 593.86 | |
| 137.06 ₪ | 33.55 ₪ | 141.52 ₪ | 312.13 ₪ | |

סה"כ צריכה
 סה"כ לתשלום

| | | |
|----------|-------------|--------------|
| 19.59 ₪ | תשלום קבוע | |
| 331.72 ₪ | סה"כ לתשלום | לא כולל מע"מ |

התפלגות חיוב בש"ח לפי תעו"ז

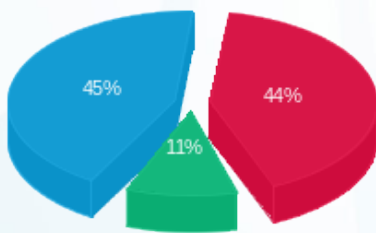

פסגה (137.06 ₪) 45%
 גבע (33.55 ₪) 11%
 שפל (141.52 ₪) 44%

הסטוריית צריכה בקוט"ש

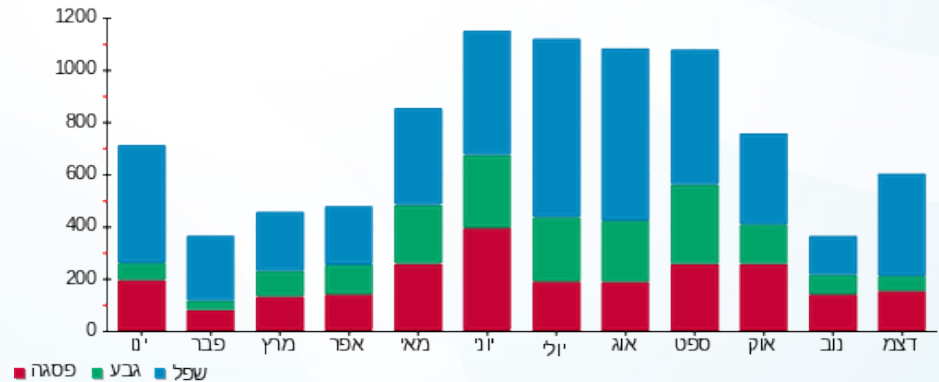

02/01/19 תאריך הפקה:
 31/12/18 תאריך קריאה נוכחית:
 01/12/18 תאריך קריאה קודמת:

שם דייר: ב 08 קב ימין - מרוון ולדימיר
 שם אתר: קיבוץ אילות חשמל

לקוח/ה נכבד/ה, אנו מתכבדים להגיש את חישוב צריכת החשמל לתקופה 01/12/18 - 31/12/18:

ב 8 קב ימין - מרוון ולדימיר - 3 - 60004864

| סוג תעריף | סוג צריכה | קריאה קודמת | קריאה נוכחית | סה"כ צריכה בקוט"ש | מחיר לקוט"ש בא"ג | סה"כ לתשלום |
|--------------------------|-----------|-------------|--------------|-------------------|------------------|-------------|
| פרטי חשבון עבור תאריכים: | | | | | | |
| 777 | פסגה | 01/12/18 | 31/12/18 | 28.21 | 94.96 | 26.79 ₪ |
| 778 | גבע | 24,150.76 | 24,154.96 | 4.20 | 57.81 | 2.43 ₪ |
| 779 | שפל | 40,734.89 | 40,822.00 | 87.11 | 36.15 | 31.49 ₪ |

סה"כ לדייר:

| פסגה | גבע | שפל | סה"כ | שיא ביקוש |
|---------|--------|---------|---------|-----------|
| 28.21 | 4.20 | 87.11 | 119.52 | |
| 26.79 ₪ | 2.43 ₪ | 31.49 ₪ | 60.71 ₪ | |

סה"כ צריכה
 סה"כ לתשלום

| | | |
|---------|--------------------|---------------------|
| 19.59 ₪ | תשלום קבוע | |
| 80.30 ₪ | סה"כ לתשלום | לא כולל מע"מ |

התפלגות חיוב בש"ח לפי תע"ז

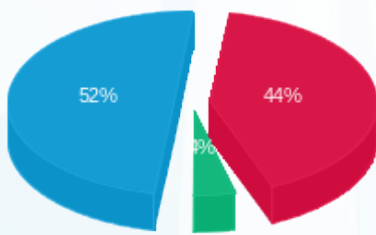

פסגה (26.79 ₪) 52%
 גבע (2.43 ₪) 4%
 שפל (31.49 ₪) 44%

הסטוריית צריכה בקוט"ש

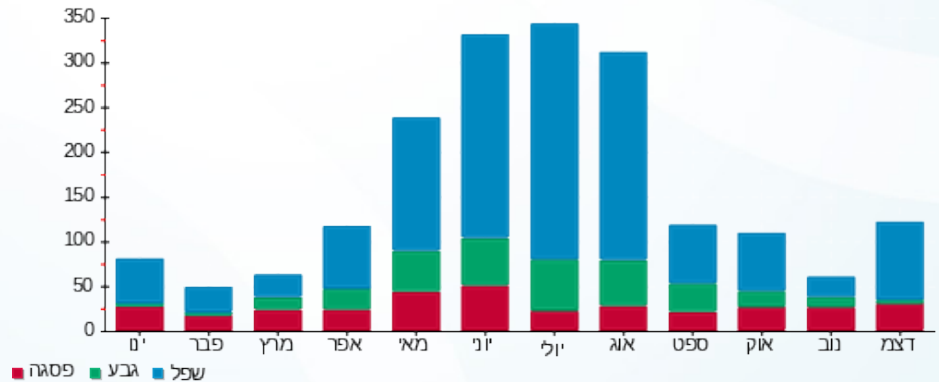



02/01/19 תאריך הפקה:
 31/12/18 תאריך קריאה נוכחית:
 01/12/18 תאריך קריאה קודמת:

שם דייר: ב 08 קב שמאל אוסין מריה ואנטון
 שם אתר: קיבוץ אילות חשמל

לקוח/ה נכבד/ה, אנו מתכבדים להגיש את חישוב צריכת החשמל לתקופה 01/12/18 - 31/12/18:

ב 08 קב שמאל אוסין מריה ואנטון - 2 - 60004864

| סוג תעריף | סוג צריכה | קריאה קודמת | קריאה נוכחית | סה"כ צריכה בקוט"ש | מחיר לקוט"ש בא"ג | סה"כ לתשלום |
|--------------------------|-----------|-------------|--------------|-------------------|------------------|-------------|
| פרטי חשבון עבור תאריכים: | | | | | | |
| 777 | פסגה | 01/12/18 | 31/12/18 | 93.70 | 94.96 | 88.97 ₪ |
| 778 | גבע | 20,537.17 | 20,593.06 | 55.89 | 57.81 | 32.31 ₪ |
| 779 | שפל | 38,100.16 | 38,271.75 | 171.60 | 36.15 | 62.03 ₪ |

סה"כ לדייר:

| פסגה | גבע | שפל | סה"כ | שיא ביקוש |
|---------|---------|---------|----------|-----------|
| 93.70 | 55.89 | 171.60 | 321.18 | |
| ₪ 88.97 | ₪ 32.31 | ₪ 62.03 | ₪ 183.31 | |

סה"כ צריכה
 סה"כ לתשלום

| | | |
|----------|-------------|--------------|
| 19.59 ₪ | תשלום קבוע | |
| 202.90 ₪ | סה"כ לתשלום | לא כולל מע"מ |

התפלגות חיוב בש"ח לפי תעו"ז

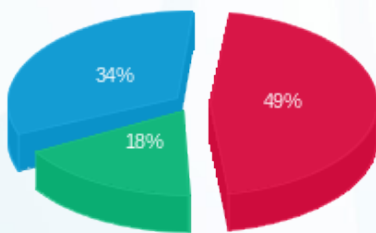

פסגה (₪ 88.97)
 גבע (₪ 32.31)
 שפל (₪ 62.03)

הסטוריית צריכה בקוט"ש

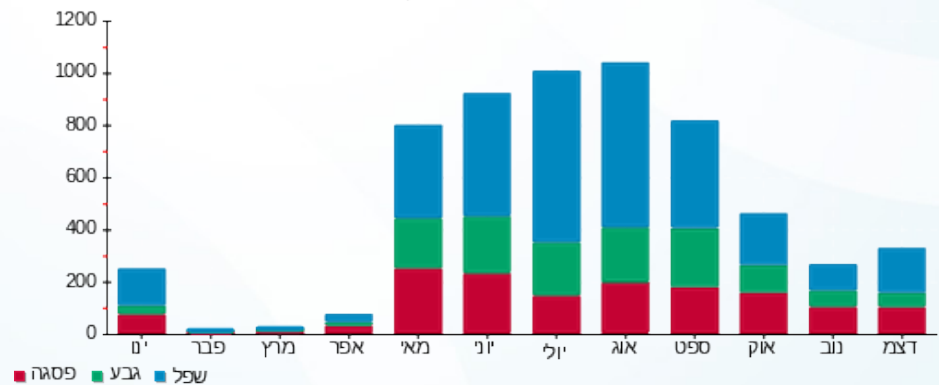



02/01/19 תאריך הפקה:
 31/12/18 תאריך קריאה נוכחית:
 01/12/18 תאריך קריאה קודמת:

שם דייר: ב 10 קא ימין פטיטו אפרת ושלומי
 שם אתר: קיבוץ אילות חשמל

לקוח/ה נכבד/ה, אנו מתכבדים להגיש את חישוב צריכת החשמל לתקופה 01/12/18 - 31/12/18:

ב 10 קא ימין פטיטו אפרת ושלומי - 1 - 60002907

| סוג תעריף | סוג צריכה | קריאה קודמת | קריאה נוכחית | סה"כ צריכה בקוט"ש | מחיר לקוט"ש בא"ג | סה"כ לתשלום |
|--------------------------|-----------|-------------|--------------|-------------------|------------------|-------------|
| פרטי חשבון עבור תאריכים: | | | | | | |
| 777 | פסגה | 01/12/18 | 31/12/18 | 254.84 | 94.96 | 242.00 ₪ |
| 778 | גבע | 61,458.72 | 61,613.43 | 154.70 | 57.81 | 89.43 ₪ |
| 779 | שפל | 94,798.58 | 95,226.55 | 427.96 | 36.15 | 154.71 ₪ |

סה"כ לדייר:

| פסגה | גבע | שפל | סה"כ | שיא ביקוש |
|----------|---------|----------|----------|-----------|
| 254.84 | 154.70 | 427.96 | 837.50 | |
| 242.00 ₪ | 89.43 ₪ | 154.71 ₪ | 486.14 ₪ | |

סה"כ צריכה
 סה"כ לתשלום

| | | |
|----------|-------------|--------------|
| 19.59 ₪ | תשלום קבוע | |
| 505.73 ₪ | סה"כ לתשלום | לא כולל מע"מ |

התפלגות חיוב בש"ח לפי תעו"ז

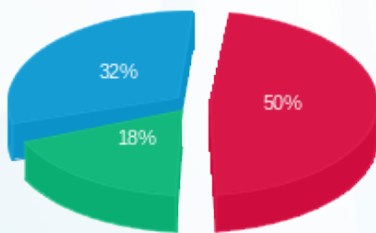

■ פסגה (242.00 ₪)
 ■ גבע (89.43 ₪)
 ■ שפל (154.71 ₪)

הסטוריית צריכה בקוט"ש

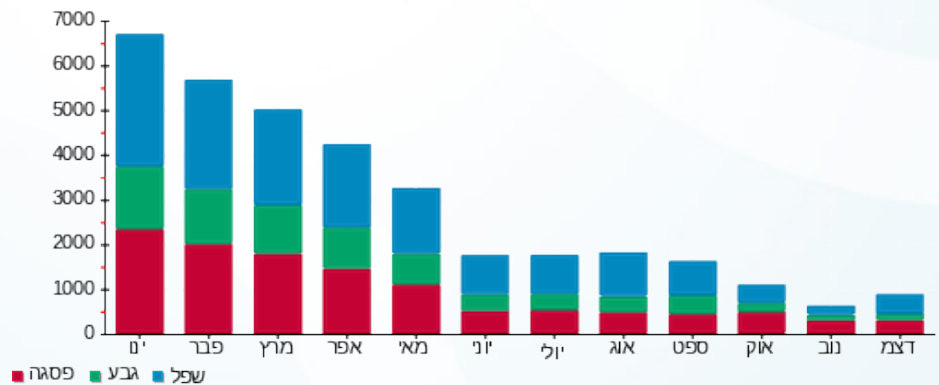

02/01/19 תאריך הפקה:
 31/12/18 תאריך קריאה נוכחית:
 01/12/18 תאריך קריאה קודמת:

שם דייר: ב 10 קא שמאל סויד גליה ואודי
 שם אתר: קיבוץ אילות חשמל

לקוח/ה נכבד/ה, אנו מתכבדים להגיש את חישוב צריכת החשמל לתקופה 01/12/18 - 31/12/18:

ב 10 קא שמאל סויד גליה ואודי - 3 - 60002907

| סוג תעריף | סוג צריכה | קריאה קודמת | קריאה נוכחית | סה"כ צריכה בקוט"ש | מחיר לקוט"ש בא"ג | סה"כ לתשלום |
|--------------------------|-----------|--------------|--------------|-------------------|------------------|-------------|
| פרטי חשבון עבור תאריכים: | | 01/12/18 | 31/12/18 | | | |
| 757 | | 3,180,704.05 | 3,181,380.99 | 676.94 | 46.19 | 312.68 ₪ |

סה"כ לדייר:

| שיא ביקוש | סה"כ |
|-----------|----------|
| | 676.94 |
| | 312.68 ₪ |

| | | |
|----------|-------------|--------------|
| 13.97 ₪ | תשלום קבוע | |
| 326.65 ₪ | סה"כ לתשלום | לא כולל מע"מ |

התפלגות חיוב בש"ח לפי תע"ז

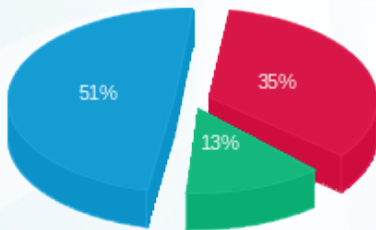

פסגה (110.94 ₪) ■
 גבע (41.79 ₪) ■
 שפל (159.95 ₪) ■

הסטוריית צריכה בקוט"ש

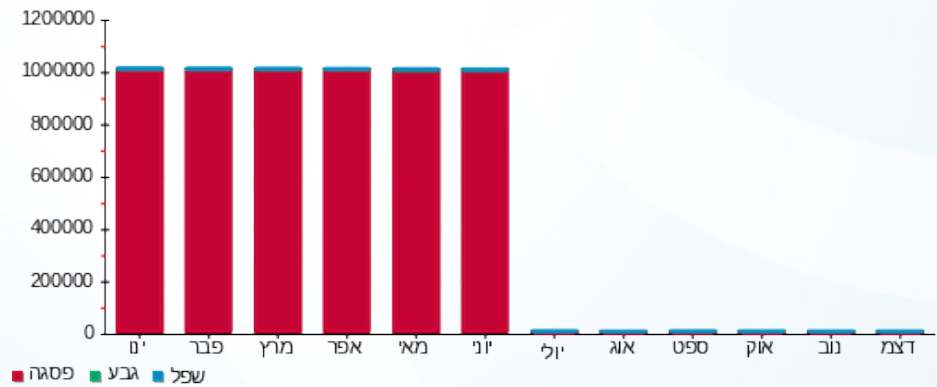

02/01/19 תאריך הפקה:
 31/12/18 תאריך קריאה נוכחית:
 01/12/18 תאריך קריאה קודמת:

שם דייר: ב 10 קב שמאל לרנר יעל וירון
 שם אתר: קיבוץ אילות חשמל

לקוח/ה נכבד/ה, אנו מתכבדים להגיש את חישוב צריכת החשמל לתקופה 01/12/18 - 31/12/18:

ב 10 קב שמאל לרנר יעל וירון - 2 - 60006400

| סוג תעריף | סוג צריכה | קריאה קודמת | קריאה נוכחית | סה"כ צריכה בקוט"ש | מחיר לקוט"ש בא"ג | סה"כ לתשלום |
|--------------------------|-----------|-------------|--------------|-------------------|------------------|-------------|
| פרטי חשבון עבור תאריכים: | | | | | | |
| 777 | פסגה | 01/12/18 | 31/12/18 | 165.54 | 94.96 | 157.20 ₪ |
| 778 | גבע | 46,927.85 | 46,975.94 | 48.08 | 57.81 | 27.80 ₪ |
| 779 | שפל | 573,387.24 | 573,604.33 | 217.09 | 36.15 | 78.48 ₪ |

סה"כ לדייר:

| פסגה | גבע | שפל | סה"כ | שיא ביקוש |
|----------|---------|---------|----------|-----------|
| 165.54 | 48.08 | 217.09 | 430.71 | |
| 157.20 ₪ | 27.80 ₪ | 78.48 ₪ | 263.47 ₪ | |

סה"כ צריכה
 סה"כ לתשלום

| | | |
|----------|-------------|--------------|
| 19.59 ₪ | תשלום קבוע | |
| 283.06 ₪ | סה"כ לתשלום | לא כולל מע"מ |

התפלגות חיוב בש"ח לפי תע"ז

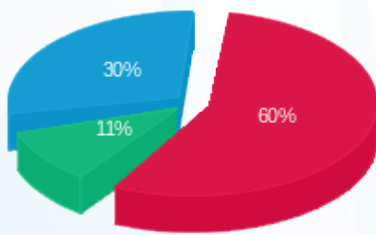

פסגה (157.20 ₪) 60%
 גבע (27.80 ₪) 11%
 שפל (78.48 ₪) 30%

הסטוריית צריכה בקוט"ש

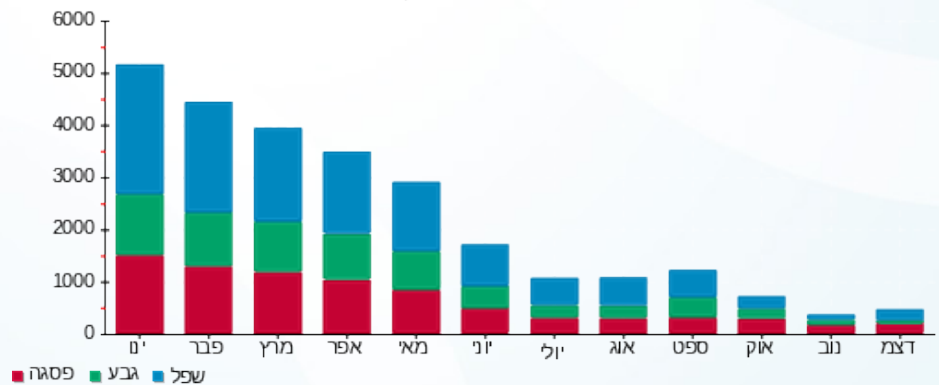



02/01/19 תאריך הפקה:
 31/12/18 תאריך קריאה נוכחית:
 01/12/18 תאריך קריאה קודמת:

שם דייר: ב 10 קב ימין קלדרון רוי ונעמה
 שם אתר: קיבוץ אילות חשמל

לקוח/ה נכבד/ה, אנו מתכבדים להגיש את חישוב צריכת החשמל לתקופה 01/12/18 - 31/12/18:

ב 10 קב ימין קלדרון רוי ונעמה - 1 - 60006400

| סה"כ לתשלום | מחיר לקוט"ש בא"ג | סה"כ צריכה בקוט"ש | קריאה נוכחית | קריאה קודמת | סוג צריכה | סוג תעריף |
|-------------|------------------|-------------------|--------------|-------------|-----------|--------------------------|
| | | | 31/12/18 | 01/12/18 | | פרטי חשבון עבור תאריכים: |
| 135.77 ₪ | 94.96 | 142.98 | 30,636.26 | 30,493.28 | פסגה | 777 |
| 57.04 ₪ | 57.81 | 98.66 | 31,849.40 | 31,750.73 | גבע | 778 |
| 106.13 ₪ | 36.15 | 293.58 | 48,643.46 | 48,349.88 | שפל | 779 |

סה"כ לדייר:

| שיא ביקוש | סה"כ | שפל | גבע | פסגה |
|-----------|----------|----------|---------|----------|
| | 535.22 | 293.58 | 98.66 | 142.98 |
| | 298.94 ₪ | 106.13 ₪ | 57.04 ₪ | 135.77 ₪ |

סה"כ צריכה
 סה"כ לתשלום

| | | |
|----------|-------------|--------------|
| 19.59 ₪ | תשלום קבוע | |
| 318.53 ₪ | סה"כ לתשלום | לא כולל מע"מ |

התפלגות חיוב בש"ח לפי תעו"ז

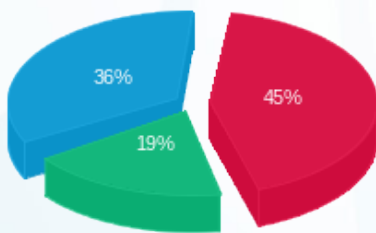

■ פסגה (135.77 ₪)
 ■ גבע (57.04 ₪)
 ■ שפל (106.13 ₪)

הסטוריית צריכה בקוט"ש

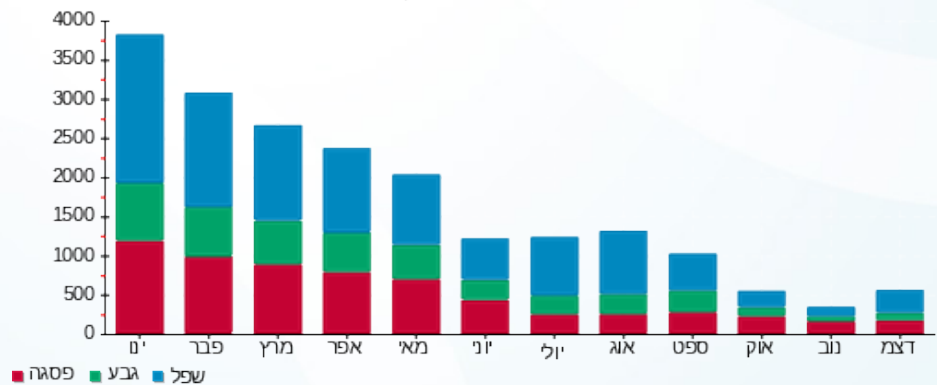



02/01/19

תאריך הפקה:

שם דייר: ב 11 קא ימין נלסון רותה
שם אתר: קיבוץ אילות חשמל

31/12/18

תאריך קריאה נוכחית:

01/12/18

תאריך קריאה קודמת:

לקוח/ה נכבד/ה, אנו מתכבדים להגיש את חישוב צריכת החשמל לתקופה 01/12/18 - 31/12/18:

ב 11 קא ימין נלסון רותה - 2 - 60006376

| סוג תעריף | סוג צריכה | קריאה קודמת | קריאה נוכחית | סה"כ צריכה בקוט"ש | מחיר לקוט"ש בא"ג | סה"כ לתשלום |
|--------------------------|-----------|-------------|--------------|-------------------|------------------|-------------|
| פרטי חשבון עבור תאריכים: | | | | | | |
| 777 | פסגה | 01/12/18 | 31/12/18 | 64.29 | 94.96 | 61.05 ₪ |
| 778 | גבע | 3,735.40 | 3,762.79 | 27.39 | 57.81 | 15.83 ₪ |
| 779 | שפל | 8,728.33 | 9,074.79 | 346.45 | 36.15 | 125.24 ₪ |

סה"כ לדייר:

| פסגה | גבע | שפל | סה"כ | שיא ביקוש |
|---------|---------|----------|----------|-----------|
| 64.29 | 27.39 | 346.45 | 438.13 | |
| ₪ 61.05 | ₪ 15.83 | ₪ 125.24 | ₪ 202.12 | |

סה"כ צריכה

סה"כ לתשלום

| | | |
|----------|-------------|--------------|
| 19.59 ₪ | תשלום קבוע | |
| 221.71 ₪ | סה"כ לתשלום | לא כולל מע"מ |

התפלגות חיוב בש"ח לפי תעו"ז

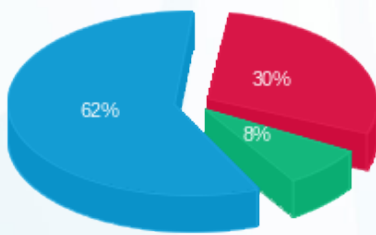

פסגה (₪ 61.05) 62%
גבע (₪ 15.83) 30%
שפל (₪ 125.24) 8%

הסטוריית צריכה בקוט"ש

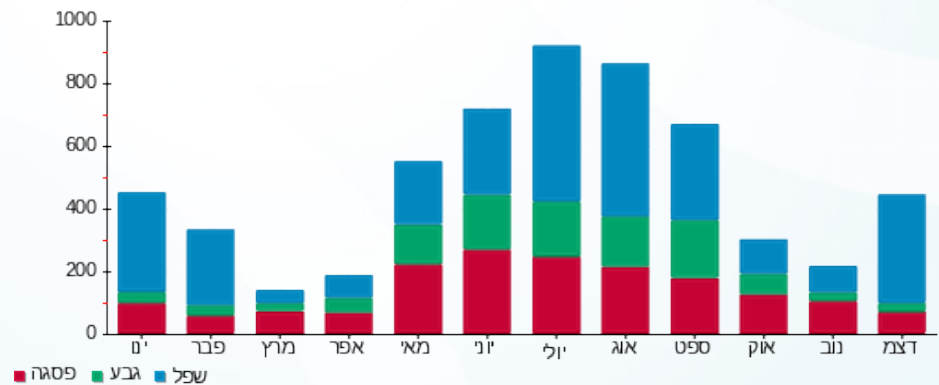



02/01/19 תאריך הפקה:
 31/12/18 תאריך קריאה נוכחית:
 01/12/18 תאריך קריאה קודמת:

שם דייר: ב 11 קא שמאל סירוק שרה
 שם אתר: קיבוץ אילות חשמל

לקוח/ה נכבד/ה, אנו מתכבדים להגיש את חישוב צריכת החשמל לתקופה 01/12/18 - 31/12/18:

ב 11 קא שמאל סירוק שרה - 3 - 60006376

| סוג תעריף | סוג צריכה | קריאה קודמת | קריאה נוכחית | סה"כ צריכה בקוט"ש | מחיר לקוט"ש בא"ג | סה"כ לתשלום |
|--------------------------|-----------|-------------|--------------|-------------------|------------------|-------------|
| פרטי חשבון עבור תאריכים: | | | | | | |
| 777 | פסגה | 01/12/18 | 31/12/18 | 130.59 | 94.96 | 124.01 ₪ |
| 778 | גבע | 3,887.71 | 3,939.65 | 51.94 | 57.81 | 30.03 ₪ |
| 779 | שפל | 9,539.43 | 9,809.16 | 269.73 | 36.15 | 97.51 ₪ |

סה"כ לדייר:

| פסגה | גבע | שפל | סה"כ | שיא ביקוש |
|----------|---------|---------|----------|-----------|
| 130.59 | 51.94 | 269.73 | 452.27 | |
| 124.01 ₪ | 30.03 ₪ | 97.51 ₪ | 251.55 ₪ | |

סה"כ צריכה
 סה"כ לתשלום

| | | |
|----------|-------------|--------------|
| 19.59 ₪ | תשלום קבוע | |
| 271.14 ₪ | סה"כ לתשלום | לא כולל מע"מ |

התפלגות חיוב בש"ח לפי תע"ז

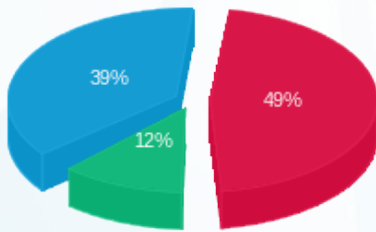

פסגה (124.01 ₪) 49%
 גבע (30.03 ₪) 39%
 שפל (97.51 ₪) 12%

הסטוריית צריכה בקוט"ש

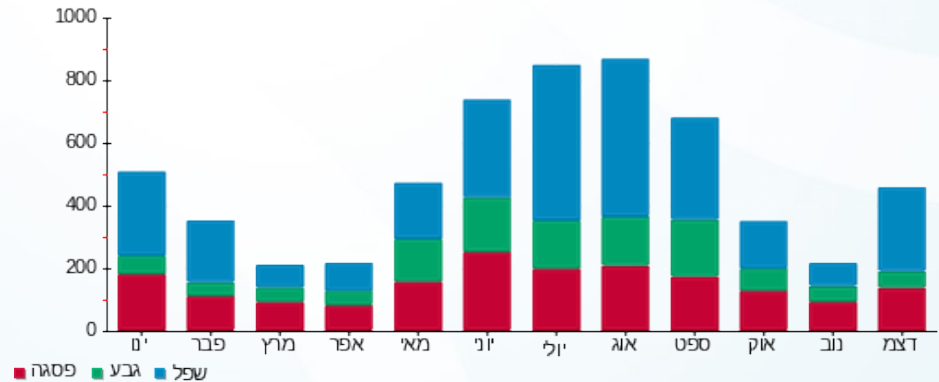



02/01/19 תאריך הפקה:
 31/12/18 תאריך קריאה נוכחית:
 01/12/18 תאריך קריאה קודמת:

שם דייר: ב 11 קב ימין מאירי אבישג ואסף
 שם אתר: קיבוץ אילות חשמל

לקוח/ה נכבד/ה, אנו מתכבדים להגיש את חישוב צריכת החשמל לתקופה 01/12/18 - 31/12/18:

ב 11 קב ימין מאירי אבישג ואסף - 3 - 60006341

| סה"כ לתשלום | מחיר לקוט"ש בא"ג | סה"כ צריכה בקוט"ש | קריאה נוכחית | קריאה קודמת | סוג צריכה | סוג תעריף |
|-------------|------------------|-------------------|--------------|-------------|-----------|--------------------------|
| | | | 31/12/18 | 01/12/18 | | פרטי חשבון עבור תאריכים: |
| 123.65 ₪ | 94.96 | 130.21 | 8,803.00 | 8,672.79 | פסגה | 777 |
| 34.64 ₪ | 57.81 | 59.92 | 6,316.84 | 6,256.91 | גבע | 778 |
| 141.33 ₪ | 36.15 | 390.97 | 22,059.36 | 21,668.39 | שפל | 779 |

סה"כ לדייר:

| שיא ביקוש | סה"כ | שפל | גבע | פסגה |
|-----------|----------|----------|---------|----------|
| | 581.10 | 390.97 | 59.92 | 130.21 |
| | 299.62 ₪ | 141.33 ₪ | 34.64 ₪ | 123.65 ₪ |

סה"כ צריכה
 סה"כ לתשלום

| | | |
|----------|-------------|--------------|
| 19.59 ₪ | תשלום קבוע | |
| 319.21 ₪ | סה"כ לתשלום | לא כולל מע"מ |

התפלגות חיוב בש"ח לפי תע"ז

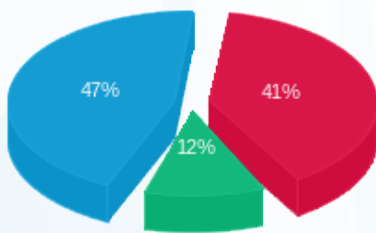

פסגה (123.65 ₪) 47%
 גבע (34.64 ₪) 12%
 שפל (141.33 ₪) 41%

הסטוריית צריכה בקוט"ש

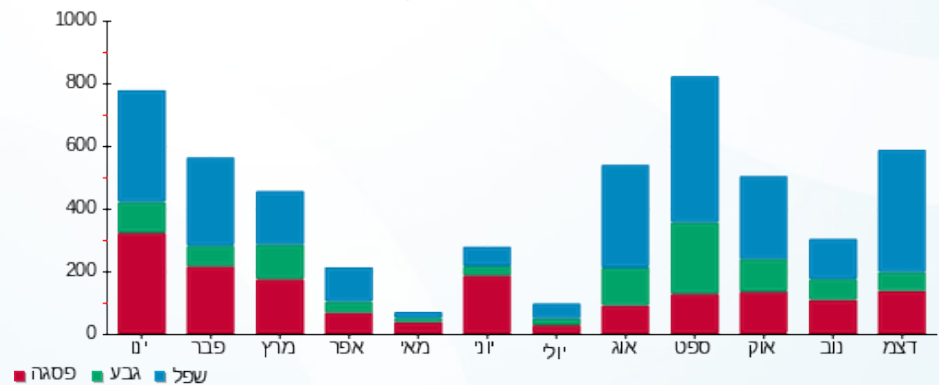



02/01/19 תאריך הפקה:
 31/12/18 תאריך קריאה נוכחית:
 01/12/18 תאריך קריאה קודמת:

שם דייר: ב 11 קב שמאל-קזובסקי קיריל
 שם אתר: קיבוץ אילות חשמל

לקוח/ה נכבד/ה, אנו מתכבדים להגיש את חישוב צריכת החשמל לתקופה 01/12/18 - 31/12/18:

ב 11 קב שמאל -קזובסקי קיריל - 1 - 60006341

| סוג תעריף | סוג צריכה | קריאה קודמת | קריאה נוכחית | סה"כ צריכה בקוט"ש | מחיר לקוט"ש בא"ג | סה"כ לתשלום |
|--------------------------|-----------|-------------|--------------|-------------------|------------------|-------------|
| פרטי חשבון עבור תאריכים: | | | | | | |
| 777 | פסגה | 01/12/18 | 31/12/18 | 303.88 | 94.96 | 288.56 ₪ |
| 778 | גבע | 5,012.52 | 5,184.85 | 172.33 | 57.81 | 99.62 ₪ |
| 779 | שפל | 10,620.06 | 11,369.48 | 749.42 | 36.15 | 270.92 ₪ |

סה"כ לדייר:

| פסגה | גבע | שפל | סה"כ | שיא ביקוש |
|----------|---------|----------|----------|-----------|
| 303.88 | 172.33 | 749.42 | 1,225.63 | |
| 288.56 ₪ | 99.62 ₪ | 270.92 ₪ | 659.10 ₪ | |

סה"כ צריכה

סה"כ לתשלום

| | | |
|----------|-------------|--------------|
| 19.59 ₪ | תשלום קבוע | |
| 678.69 ₪ | סה"כ לתשלום | לא כולל מע"מ |

התפלגות חיוב בש"ח לפי תעו"ז

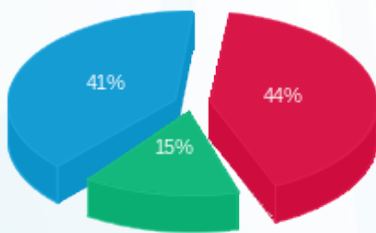

פסגה (288.56 ₪) 44%
 גבע (99.62 ₪) 15%
 שפל (270.92 ₪) 41%

הסטוריית צריכה בקוט"ש

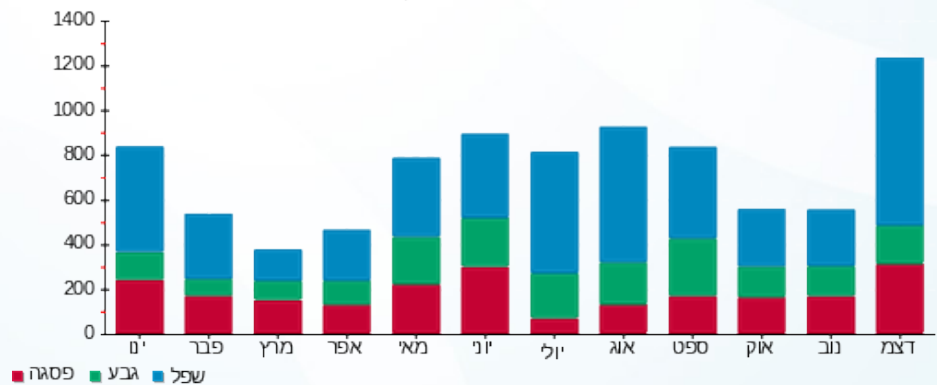



02/01/19

תאריך הפקה:

שם דייר: ב 12 קא ימין פרי רקפת

31/12/18

תאריך קריאה נוכחית:

שם אתר: קיבוץ אילות חשמל

01/12/18

תאריך קריאה קודמת:

לקוח/ה נכבד/ה, אנו מתכבדים להגיש את חישוב צריכת החשמל לתקופה 01/12/18 - 31/12/18:

ב 12 קא ימין פרי רקפת - 3 - 81025711

| סוג תעריף | סוג צריכה | קריאה קודמת | קריאה נוכחית | סה"כ צריכה בקוט"ש | מחיר לקוט"ש בא"ג | סה"כ לתשלום |
|--------------------------|-----------|-------------|--------------|-------------------|------------------|-------------|
| פרטי חשבון עבור תאריכים: | | | | | | |
| 777 | פסגה | 01/12/18 | 31/12/18 | 82.71 | 94.96 | 78.54 ₪ |
| 778 | גבע | 4,719.51 | 4,764.94 | 45.42 | 57.81 | 26.26 ₪ |
| 779 | שפל | 15,529.16 | 15,746.78 | 217.62 | 36.15 | 78.67 ₪ |

סה"כ לדייר:

| פסגה | גבע | שפל | סה"כ | שיא ביקוש |
|---------|---------|---------|----------|-----------|
| 82.71 | 45.42 | 217.62 | 345.75 | |
| 78.54 ₪ | 26.26 ₪ | 78.67 ₪ | 183.47 ₪ | |

סה"כ צריכה

סה"כ לתשלום

| | | |
|----------|-------------|--------------|
| 19.59 ₪ | תשלום קבוע | |
| 203.06 ₪ | סה"כ לתשלום | לא כולל מע"מ |

התפלגות חיוב בש"ח לפי תע"ז

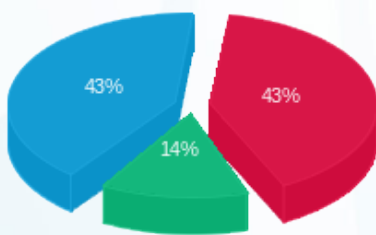

- פסגה (78.54 ₪)
- גבע (26.26 ₪)
- שפל (78.67 ₪)

הסטוריית צריכה בקוט"ש

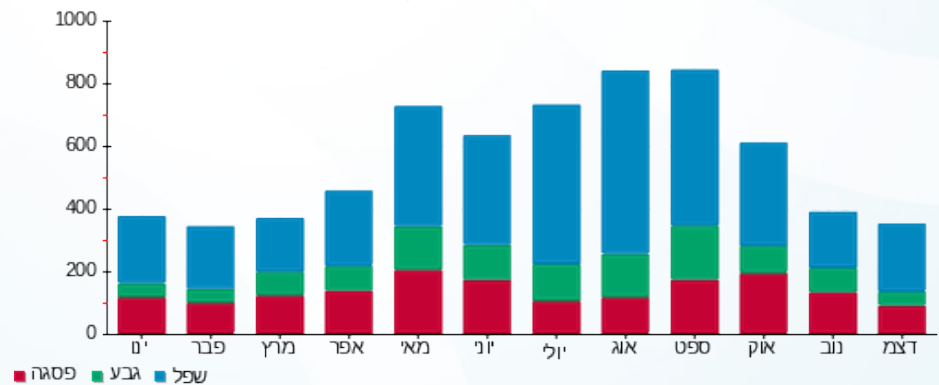



02/01/19

תאריך הפקה:

שם דייר: ב 12 קא ימין רוני סבן

31/12/18

תאריך קריאה נוכחית:

שם אתר: קיבוץ אילות חשמל

01/12/18

תאריך קריאה קודמת:

לקוח/ה נכבד/ה, אנו מתכבדים להגיש את חישוב צריכת החשמל לתקופה 01/12/18 - 31/12/18:

ב 12 קא ימין רוני סבן - 2 - 81025711

| סוג תעריף | סוג צריכה | קריאה קודמת | קריאה נוכחית | סה"כ צריכה בקוט"ש | מחיר לקוט"ש בא"ג | סה"כ לתשלום |
|--------------------------|-----------|-------------|--------------|-------------------|------------------|-------------|
| פרטי חשבון עבור תאריכים: | | | | | | |
| 777 | פסגה | 01/12/18 | 31/12/18 | 39.86 | 94.96 | 37.85 ₪ |
| 778 | גבע | 3,697.36 | 3,710.59 | 13.23 | 57.81 | 7.65 ₪ |
| 779 | שפל | 10,906.29 | 11,007.15 | 100.86 | 36.15 | 36.46 ₪ |

סה"כ לדייר:

| פסגה | גבע | שפל | סה"כ | שיא ביקוש |
|---------|--------|---------|---------|-----------|
| 39.86 | 13.23 | 100.86 | 153.95 | |
| 37.85 ₪ | 7.65 ₪ | 36.46 ₪ | 81.96 ₪ | |

סה"כ צריכה

סה"כ לתשלום

| | | |
|----------|-------------|--------------|
| 19.59 ₪ | תשלום קבוע | |
| 101.55 ₪ | סה"כ לתשלום | לא כולל מע"מ |

התפלגות חיוב בש"ח לפי תעו"ז

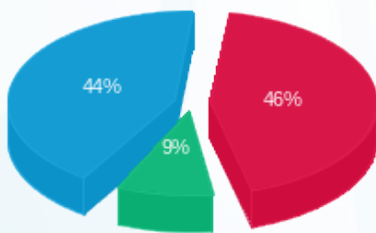

- פסגה (37.85 ₪) 44%
- גבע (7.65 ₪) 9%
- שפל (36.46 ₪) 46%

הסטוריית צריכה בקוט"ש

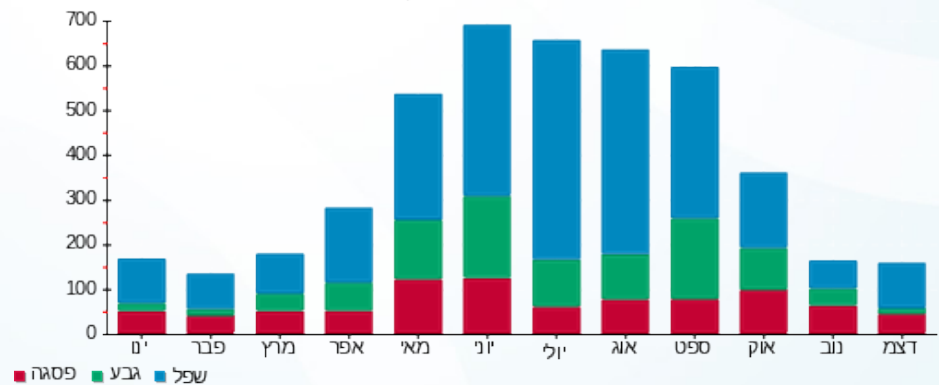



02/01/19 תאריך הפקה:
 31/12/18 תאריך קריאה נוכחית:
 01/12/18 תאריך קריאה קודמת:

שם דייר: ב 12 קא שמאל - איזנר ליאת ואיתמר
 שם אתר: קיבוץ אילות חשמל

לקוח/ה נכבד/ה, אנו מתכבדים להגיש את חישוב צריכת החשמל לתקופה 01/12/18 - 31/12/18:

ב 12 קא שמאל - איזנר ליאת ואיתמר - 1 - 81025711

| סוג תעריף | סוג צריכה | קריאה קודמת | קריאה נוכחית | סה"כ צריכה בקוט"ש | מחיר לקוט"ש בא"ג | סה"כ לתשלום |
|--------------------------|-----------|-------------|--------------|-------------------|------------------|-------------|
| פרטי חשבון עבור תאריכים: | | | | | | |
| 777 | פסגה | 01/12/18 | 31/12/18 | 226.64 | 94.96 | 215.21 ₪ |
| 778 | גבע | 4,939.07 | 5,023.90 | 84.83 | 57.81 | 49.04 ₪ |
| 779 | שפל | 12,586.67 | 13,140.43 | 553.76 | 36.15 | 200.18 ₪ |

סה"כ לדייר:

| פסגה | גבע | שפל | סה"כ | שיא ביקוש |
|----------|---------|----------|----------|-----------|
| 226.64 | 84.83 | 553.76 | 865.23 | |
| 215.21 ₪ | 49.04 ₪ | 200.18 ₪ | 464.44 ₪ | |

סה"כ צריכה
 סה"כ לתשלום

| | | |
|----------|-------------|--------------|
| 19.59 ₪ | תשלום קבוע | |
| 484.03 ₪ | סה"כ לתשלום | לא כולל מע"מ |

התפלגות חיוב בש"ח לפי תע"ז

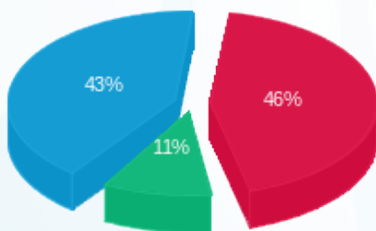

פסגה (215.21 ₪) 46%
 גבע (49.04 ₪) 11%
 שפל (200.18 ₪) 43%

הסטוריית צריכה בקוט"ש

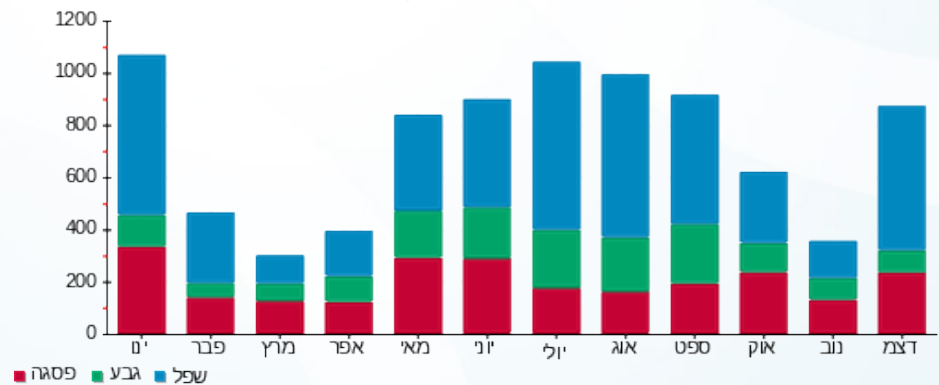



02/01/19 תאריך הפקה:
 31/12/18 תאריך קריאה נוכחית:
 01/12/18 תאריך קריאה קודמת:

שם דייר: ב 12 קב שמאל יאיר ורחל סבן
 שם אתר: קיבוץ אילות חשמל

לקוח/ה נכבד/ה, אנו מתכבדים להגיש את חישוב צריכת החשמל לתקופה 01/12/18 - 31/12/18:

ב 12 קב שמאל יאיר ורחל סבן - 2 - 60000250

| סוג תעריף | סוג צריכה | קריאה קודמת | קריאה נוכחית | סה"כ צריכה בקוט"ש | מחיר לקוט"ש בא"ג | סה"כ לתשלום |
|-----------|-----------|-------------|--------------|-------------------|------------------|-------------|
| | | 01/12/18 | 31/12/18 | | | |
| 777 | פסגה | 24,592.93 | 24,698.97 | 106.04 | 94.96 | 100.70 ₪ |
| 778 | גבע | 29,534.20 | 29,572.68 | 38.48 | 57.81 | 22.25 ₪ |
| 779 | שפל | 558,457.52 | 558,589.47 | 131.95 | 36.15 | 47.70 ₪ |

סה"כ לדייר:

| פסגה | גבע | שפל | סה"כ | שיא ביקוש |
|----------|---------|---------|----------|-----------|
| 106.04 | 38.48 | 131.95 | 276.48 | |
| 100.70 ₪ | 22.25 ₪ | 47.70 ₪ | 170.65 ₪ | |

סה"כ צריכה
 סה"כ לתשלום

| | | |
|----------|-------------|--------------|
| 19.59 ₪ | תשלום קבוע | |
| 190.24 ₪ | סה"כ לתשלום | לא כולל מע"מ |

התפלגות חיוב בש"ח לפי תעו"ז

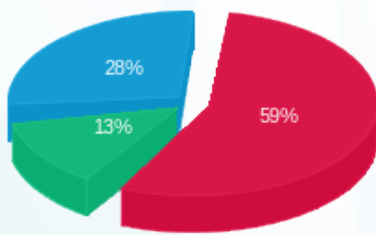

■ פסגה (100.70 ₪) 59%
 ■ גבע (22.25 ₪) 28%
 ■ שפל (47.70 ₪) 13%

הסטוריית צריכה בקוט"ש

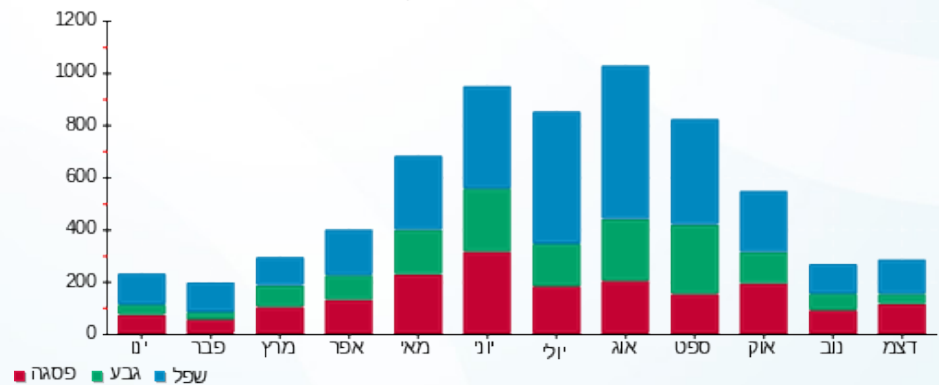



02/01/19

תאריך הפקדה:

שם דייר: ב 13 קא ימין נעלה

31/12/18

תאריך קריאה נוכחית:

שם אתר: קיבוץ אילות חשמל

01/12/18

תאריך קריאה קודמת:

לקוח/ה נכבד/ה, אנו מתכבדים להגיש את חישוב צריכת החשמל לתקופה 01/12/18 - 31/12/18:

ב 13 קא ימין נעלה - 2 - 70034444

| סוג תעריף | סוג צריכה | קריאה קודמת | קריאה נוכחית | סה"כ צריכה בקוט"ש | מחיר לקוט"ש בא"ג | סה"כ לתשלום |
|--------------------------|-----------|-------------|--------------|-------------------|------------------|-------------|
| פרטי חשבון עבור תאריכים: | | | | | | |
| 777 | פסגה | 01/12/18 | 31/12/18 | 89.75 | 94.96 | 85.23 ₪ |
| 778 | גבע | 5,647.62 | 5,719.47 | 71.85 | 57.81 | 41.54 ₪ |
| 779 | שפל | 14,910.22 | 15,263.27 | 353.05 | 36.15 | 127.63 ₪ |

סה"כ לדייר:

| פסגה | גבע | שפל | סה"כ | שיא ביקוש |
|---------|---------|----------|----------|-----------|
| 89.75 | 71.85 | 353.05 | 514.66 | |
| 85.23 ₪ | 41.54 ₪ | 127.63 ₪ | 254.40 ₪ | |

סה"כ צריכה

סה"כ לתשלום

| | | |
|----------|-------------|--------------|
| 19.59 ₪ | תשלום קבוע | |
| 273.99 ₪ | סה"כ לתשלום | לא כולל מע"מ |

התפלגות חיוב בש"ח לפי תע"ז

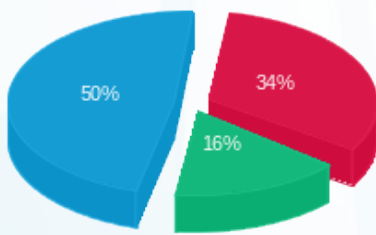

- פסגה (85.23 ₪)
- גבע (41.54 ₪)
- שפל (127.63 ₪)

הסטוריית צריכה בקוט"ש

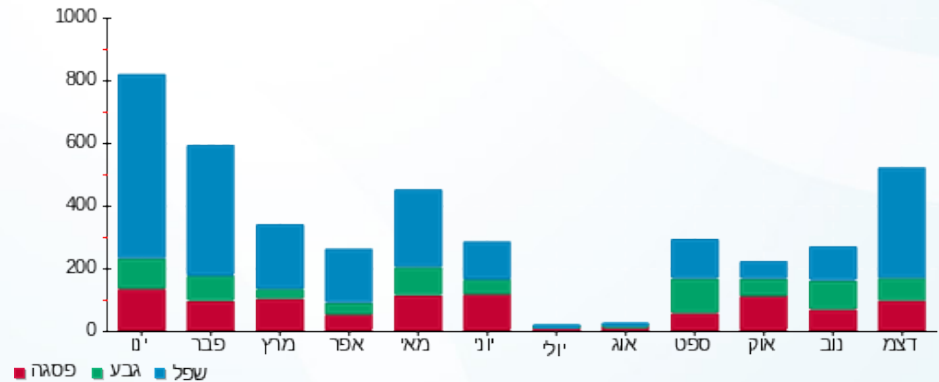



02/01/19

תאריך הפקדה:

שם דייר: ב 13 קא שמאל נעלה

31/12/18

תאריך קריאה נוכחית:

שם אתר: קיבוץ אילות חשמל

01/12/18

תאריך קריאה קודמת:

לקוח/ה נכבד/ה, אנו מתכבדים להגיש את חישוב צריכת החשמל לתקופה 01/12/18 - 31/12/18:

ב 13 קא שמאל נעלה - 3 - 70034444

| סוג תעריף | סוג צריכה | קריאה קודמת | קריאה נוכחית | סה"כ צריכה בקוט"ש | מחיר לקוט"ש בא"ג | סה"כ לתשלום |
|--------------------------|-----------|-------------|--------------|-------------------|------------------|-------------|
| פרטי חשבון עבור תאריכים: | | | | | | |
| 777 | פסגה | 01/12/18 | 31/12/18 | 102.20 | 94.96 | 97.05 ₪ |
| 778 | גבע | 4,677.12 | 4,723.33 | 46.21 | 57.81 | 26.71 ₪ |
| 779 | שפל | 13,018.61 | 13,399.42 | 380.82 | 36.15 | 137.67 ₪ |

סה"כ לדייר:

| פסגה | גבע | שפל | סה"כ | שיא ביקוש |
|---------|---------|----------|----------|-----------|
| 102.20 | 46.21 | 380.82 | 529.23 | |
| 97.05 ₪ | 26.71 ₪ | 137.67 ₪ | 261.43 ₪ | |

סה"כ צריכה

סה"כ לתשלום

| | | |
|----------|-------------|--------------|
| 19.59 ₪ | תשלום קבוע | |
| 281.02 ₪ | סה"כ לתשלום | לא כולל מע"מ |

התפלגות חיוב בש"ח לפי תעו"ז

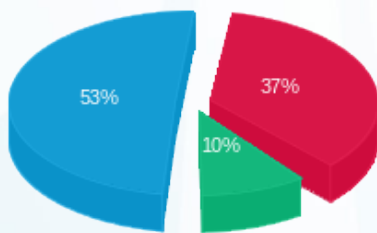

- פסגה (97.05 ₪) - 53%
- גבע (26.71 ₪) - 10%
- שפל (137.67 ₪) - 37%

הסטוריית צריכה בקוט"ש

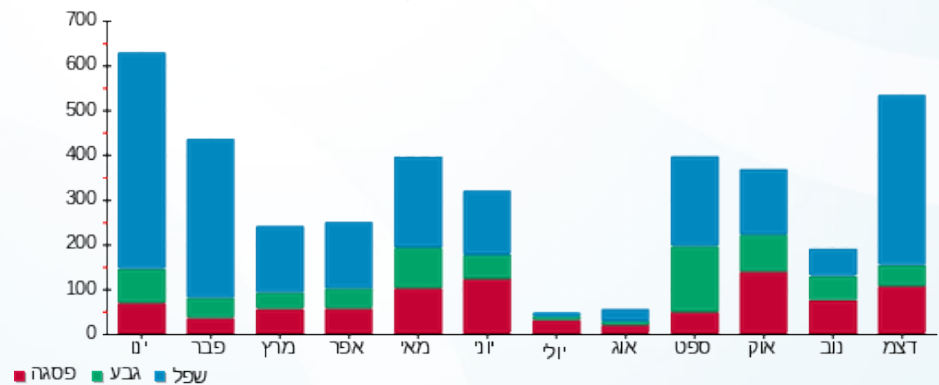



02/01/19

תאריך הפקדה:

שם דייר: ב 13 קב ימין נעלה
שם אתר: קיבוץ אילות חשמל

31/12/18

תאריך קריאה נוכחית:

01/12/18

תאריך קריאה קודמת:

לקוח/ה נכבד/ה, אנו מתכבדים להגיש את חישוב צריכת החשמל לתקופה 01/12/18 - 31/12/18:

ב 13 קב ימין נעלה - 2 - 60006460

| סה"כ לתשלום | מחיר לקוט"ש בא"ג | סה"כ צריכה בקוט"ש | קריאה נוכחית | קריאה קודמת | סוג צריכה | סוג תעריף |
|-------------|------------------|-------------------|--------------|-------------|-----------|--------------------------|
| | | | 31/12/18 | 01/12/18 | | פרטי חשבון עבור תאריכים: |
| 117.36 ₪ | 94.96 | 123.59 | 7,414.18 | 7,290.59 | פסגה | 777 |
| 43.35 ₪ | 57.81 | 74.98 | 5,262.00 | 5,187.02 | גבע | 778 |
| 114.68 ₪ | 36.15 | 317.22 | 17,870.55 | 17,553.33 | שפל | 779 |

סה"כ לדייר:

| שיא ביקוש | סה"כ | שפל | גבע | פסגה |
|-----------|----------|----------|---------|----------|
| | 515.80 | 317.22 | 74.98 | 123.59 |
| | 275.39 ₪ | 114.68 ₪ | 43.35 ₪ | 117.36 ₪ |

סה"כ צריכה

סה"כ לתשלום

| | | |
|----------|-------------|--------------|
| 19.59 ₪ | תשלום קבוע | |
| 294.98 ₪ | סה"כ לתשלום | לא כולל מע"מ |

התפלגות חיוב בש"ח לפי תעו"ז

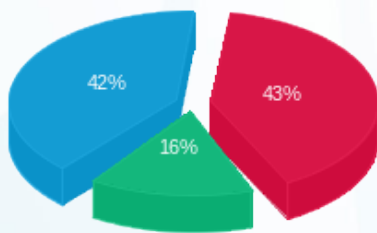

■ פסגה (117.36 ₪)
■ גבע (43.35 ₪)
■ שפל (114.68 ₪)

הסטוריית צריכה בקוט"ש

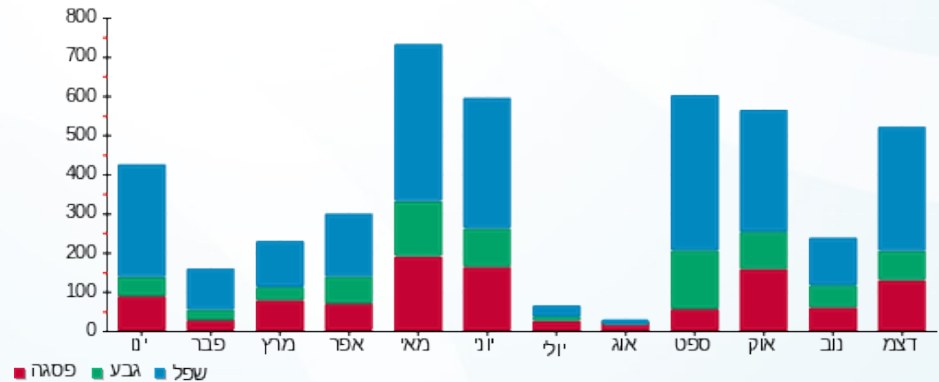



02/01/19

תאריך הפקה:

שם דייר: ב 13 קב שמאל נעלה

31/12/18

תאריך קריאה נוכחית:

שם אתר: קיבוץ אילות חשמל

01/12/18

תאריך קריאה קודמת:

לקוח/ה נכבד/ה, אנו מתכבדים להגיש את חישוב צריכת החשמל לתקופה 01/12/18 - 31/12/18:

ב 13 קב שמאל נעלה - 1 - 60006460

| סוג תעריף | סוג צריכה | קריאה קודמת | קריאה נוכחית | סה"כ צריכה בקוט"ש | מחיר לקוט"ש בא"ג | סה"כ לתשלום |
|--------------------------|-----------|-------------|--------------|-------------------|------------------|-------------|
| פרטי חשבון עבור תאריכים: | | | | | | |
| 777 | פסגה | 01/12/18 | 31/12/18 | 62.13 | 94.96 | 59.00 ₪ |
| 778 | גבע | 4,889.02 | 4,967.20 | 78.17 | 57.81 | 45.19 ₪ |
| 779 | שפל | 14,178.60 | 14,418.85 | 240.25 | 36.15 | 86.85 ₪ |

סה"כ לדייר:

| פסגה | גבע | שפל | סה"כ | שיא ביקוש |
|---------|---------|---------|----------|-----------|
| 62.13 | 78.17 | 240.25 | 380.56 | |
| ₪ 59.00 | ₪ 45.19 | ₪ 86.85 | ₪ 191.04 | |

סה"כ צריכה

סה"כ לתשלום

| | | |
|----------|-------------|--------------|
| 19.59 ₪ | תשלום קבוע | |
| 210.63 ₪ | סה"כ לתשלום | לא כולל מע"מ |

התפלגות חיוב בש"ח לפי תע"ז

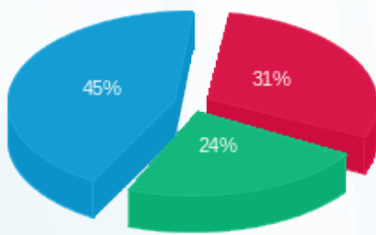

פסגה (₪ 59.00)
גבע (₪ 45.19)
שפל (₪ 86.85)

הסטוריית צריכה בקוט"ש

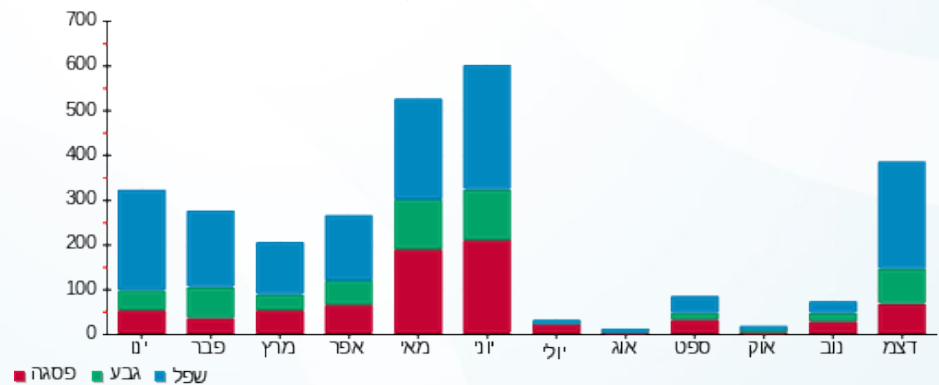



02/01/19 תאריך הפקה:
 31/12/18 תאריך קריאה נוכחית:
 01/12/18 תאריך קריאה קודמת:

שם דייר: ב 14 קא ימין נעלה
 שם אתר: קיבוץ אילות חשמל

לקוח/ה נכבד/ה, אנו מתכבדים להגיש את חישוב צריכת החשמל לתקופה 01/12/18 - 31/12/18:

ב 14 קא ימין נעלה - 2 - 60003047

| סוג תעריף | סוג צריכה | קריאה קודמת | קריאה נוכחית | סה"כ צריכה בקוט"ש | מחיר לקוט"ש בא"ג | סה"כ לתשלום |
|-----------|-----------|-------------|--------------|-------------------|------------------|-------------|
| | | 01/12/18 | 31/12/18 | | | |
| 777 | פסגה | 15,104.50 | 15,164.72 | 60.22 | 94.96 | 57.18 ₪ |
| 778 | גבע | 14,040.24 | 14,062.09 | 21.84 | 57.81 | 12.63 ₪ |
| 779 | שפל | 26,963.15 | 27,106.62 | 143.47 | 36.15 | 51.87 ₪ |

סה"כ לדייר:

| פסגה | גבע | שפל | סה"כ | שיא ביקוש |
|---------|---------|---------|----------|-----------|
| 60.22 | 21.84 | 143.47 | 225.53 | |
| 57.18 ₪ | 12.63 ₪ | 51.87 ₪ | 121.67 ₪ | |

סה"כ צריכה
 סה"כ לתשלום

| | | |
|----------|-------------|--------------|
| 19.59 ₪ | תשלום קבוע | |
| 141.26 ₪ | סה"כ לתשלום | לא כולל מע"מ |

התפלגות חיוב בש"ח לפי תעו"ז

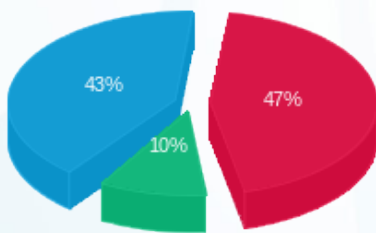

פסגה (57.18 ₪) 43%
 גבע (12.63 ₪) 10%
 שפל (51.87 ₪) 47%

הסטוריית צריכה בקוט"ש

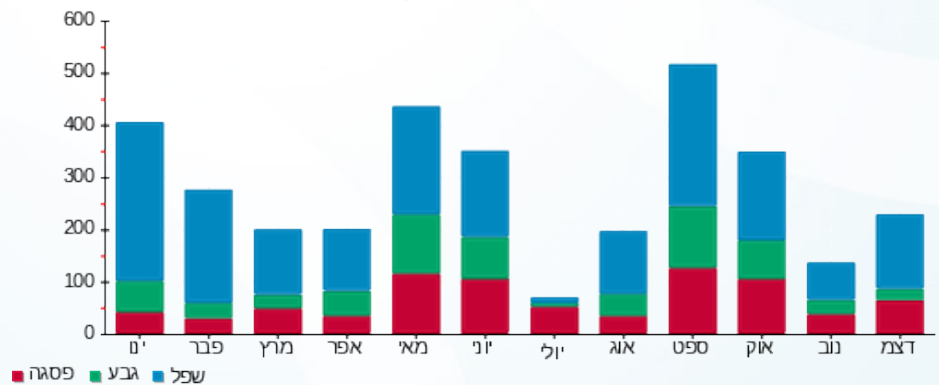



02/01/19

תאריך הפקה:

שם דייר: ב 14 קא שמאל נעלה

31/12/18

תאריך קריאה נוכחית:

שם אתר: קיבוץ אילות חשמל

01/12/18

תאריך קריאה קודמת:

לקוח/ה נכבד/ה, אנו מתכבדים להגיש את חישוב צריכת החשמל לתקופה 01/12/18 - 31/12/18:

ב 14 קא שמאל נעלה - 1 - 60003047

| סוג תעריף | סוג צריכה | קריאה קודמת | קריאה נוכחית | סה"כ צריכה בקוט"ש | מחיר לקוט"ש בא"ג | סה"כ לתשלום |
|--------------------------|-----------|-------------|--------------|-------------------|------------------|-------------|
| פרטי חשבון עבור תאריכים: | | | | | | |
| 777 | פסגה | 01/12/18 | 31/12/18 | 30.98 | 94.96 | 29.42 ₪ |
| 778 | גבע | 16,211.13 | 16,380.78 | 35.41 | 57.81 | 20.47 ₪ |
| 779 | שפל | 28,572.69 | 28,693.37 | 120.68 | 36.15 | 43.62 ₪ |

סה"כ לדייר:

| פסגה | גבע | שפל | סה"כ | שיא ביקוש |
|---------|---------|---------|---------|-----------|
| 30.98 | 35.41 | 120.68 | 187.07 | |
| 29.42 ₪ | 20.47 ₪ | 43.62 ₪ | 93.51 ₪ | |

סה"כ צריכה

סה"כ לתשלום

| | | |
|----------|-------------|--------------|
| 19.59 ₪ | תשלום קבוע | |
| 113.10 ₪ | סה"כ לתשלום | לא כולל מע"מ |

התפלגות חיוב בש"ח לפי תעו"ז

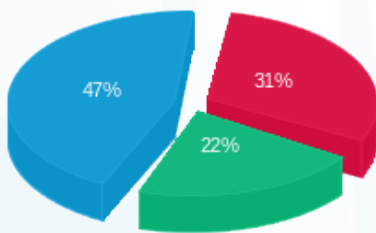

- פסגה (29.42 ₪)
- גבע (20.47 ₪)
- שפל (43.62 ₪)

הסטוריית צריכה בקוט"ש

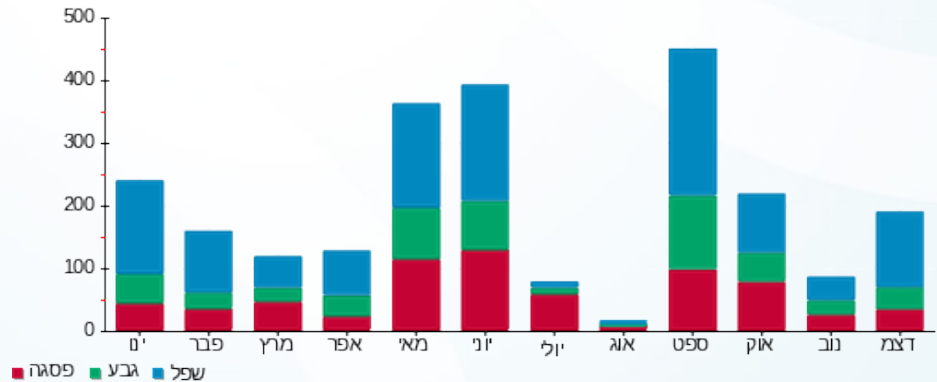



02/01/19

תאריך הפקדה:

שם דייר: ב 14 קב ימין נעלה
שם אתר: קיבוץ אילות חשמל

31/12/18

תאריך קריאה נוכחית:

01/12/18

תאריך קריאה קודמת:

לקוח/ה נכבד/ה, אנו מתכבדים להגיש את חישוב צריכת החשמל לתקופה 01/12/18 - 31/12/18:

ב 14 קב ימין נעלה - 3 - 70042591

| סוג תעריף | סוג צריכה | קריאה קודמת | קריאה נוכחית | סה"כ צריכה בקוט"ש | מחיר לקוט"ש בא"ג | סה"כ לתשלום |
|--------------------------|-----------|-------------|--------------|-------------------|------------------|-------------|
| פרטי חשבון עבור תאריכים: | | | | | | |
| 777 | פסגה | 01/12/18 | 31/12/18 | 52.50 | 94.96 | 49.86 ₪ |
| 778 | גבע | 7,315.03 | 7,366.68 | 51.65 | 57.81 | 29.86 ₪ |
| 779 | שפל | 22,565.75 | 22,916.88 | 351.13 | 36.15 | 126.93 ₪ |

סה"כ לדייר:

| פסגה | גבע | שפל | סה"כ | שיא ביקוש |
|---------|---------|----------|----------|-----------|
| 52.50 | 51.65 | 351.13 | 455.29 | |
| 49.86 ₪ | 29.86 ₪ | 126.93 ₪ | 206.65 ₪ | |

סה"כ צריכה

סה"כ לתשלום

| | | |
|----------|-------------|--------------|
| 19.59 ₪ | תשלום קבוע | |
| 226.24 ₪ | סה"כ לתשלום | לא כולל מע"מ |

התפלגות חיוב בש"ח לפי תעו"ז

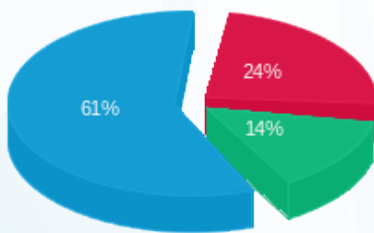

פסגה (49.86 ₪)
גבע (29.86 ₪)
שפל (126.93 ₪)

הסטוריית צריכה בקוט"ש

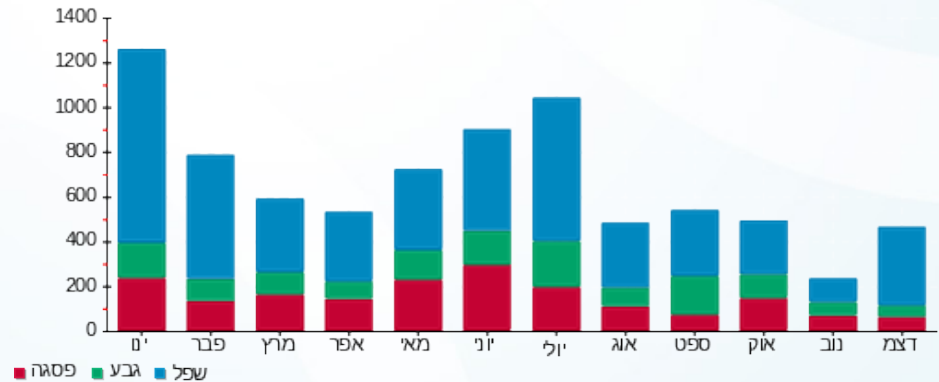



02/01/19

תאריך הפקה:

שם דייר: ב 14 קב שמאל נעלה

31/12/18

תאריך קריאה נוכחית:

שם אתר: קיבוץ אילות חשמל

01/12/18

תאריך קריאה קודמת:

לקוח/ה נכבד/ה, אנו מתכבדים להגיש את חישוב צריכת החשמל לתקופה 01/12/18 - 31/12/18:

ב 14 קב שמאל נעלה - 2 - 70042591

| סוג תעריף | סוג צריכה | קריאה קודמת | קריאה נוכחית | סה"כ צריכה בקוט"ש | מחיר לקוט"ש בא"ג | סה"כ לתשלום |
|--------------------------|-----------|-------------|--------------|-------------------|------------------|-------------|
| פרטי חשבון עבור תאריכים: | | | | | | |
| 777 | פסגה | 01/12/18 | 31/12/18 | 48.40 | 94.96 | 45.96 ₪ |
| 778 | גבע | 6,586.68 | 6,627.72 | 41.03 | 57.81 | 23.72 ₪ |
| 779 | שפל | 19,520.22 | 19,791.39 | 271.17 | 36.15 | 98.03 ₪ |

סה"כ לדייר:

| פסגה | גבע | שפל | סה"כ | שיא ביקוש |
|---------|---------|---------|----------|-----------|
| 48.40 | 41.03 | 271.17 | 360.60 | |
| ₪ 45.96 | ₪ 23.72 | ₪ 98.03 | ₪ 167.71 | |

סה"כ צריכה

סה"כ לתשלום

| | | |
|----------|-------------|--------------|
| 19.59 ₪ | תשלום קבוע | |
| 187.30 ₪ | סה"כ לתשלום | לא כולל מע"מ |

התפלגות חיוב בש"ח לפי תע"ז

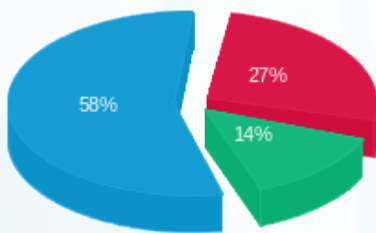

פסגה (₪ 45.96) 58%
גבע (₪ 23.72) 14%
שפל (₪ 98.03) 27%

הסטוריית צריכה בקוט"ש

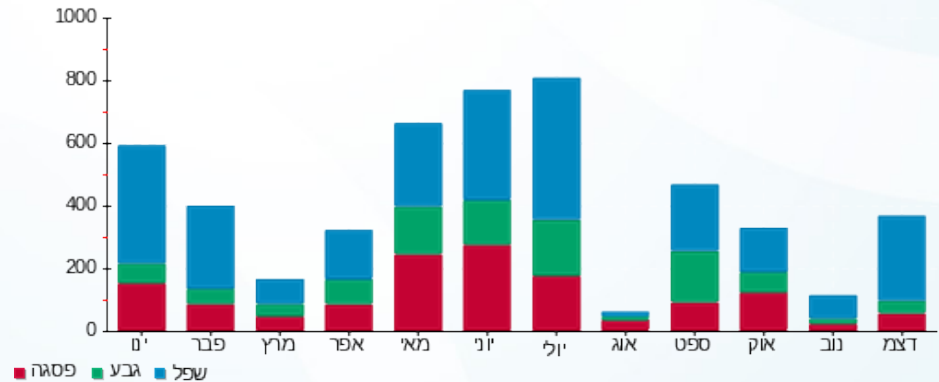



02/01/19 תאריך הפקה:
 31/12/18 תאריך קריאה נוכחית:
 01/12/18 תאריך קריאה קודמת:

שם דייר: ב 15 קא ימין יובל ס. + עפרי ר.
 שם אתר: קיבוץ אילות חשמל

לקוח/ה נכבד/ה, אנו מתכבדים להגיש את חישוב צריכת החשמל לתקופה 01/12/18 - 31/12/18:

ב 15 קא ימין יובל ס. + עפרי ר. - 1 - 60009856

| סוג תעריף | סוג צריכה | קריאה קודמת | קריאה נוכחית | סה"כ צריכה בקוט"ש | מחיר לקוט"ש בא"ג | סה"כ לתשלום |
|--------------------------|-----------|-------------|--------------|-------------------|------------------|-------------|
| פרטי חשבון עבור תאריכים: | | | | | | |
| 777 | פסגה | 01/12/18 | 31/12/18 | 22.69 | 94.96 | 21.55 ₪ |
| 778 | גבע | 9,833.70 | 9,842.29 | 8.59 | 57.81 | 4.96 ₪ |
| 779 | שפל | 22,597.05 | 22,683.77 | 86.72 | 36.15 | 31.35 ₪ |

סה"כ לדייר:

| פסגה | גבע | שפל | סה"כ | שיא ביקוש |
|---------|--------|---------|---------|-----------|
| 22.69 | 8.59 | 86.72 | 118.00 | |
| 21.55 ₪ | 4.96 ₪ | 31.35 ₪ | 57.86 ₪ | |

סה"כ צריכה
 סה"כ לתשלום

| | | |
|---------|-------------|--------------|
| 19.59 ₪ | תשלום קבוע | |
| 77.45 ₪ | סה"כ לתשלום | לא כולל מע"מ |

התפלגות חיוב בש"ח לפי תעו"ז

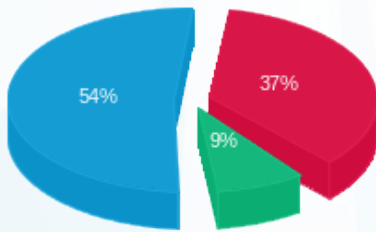

■ פסגה (21.55 ₪)
 ■ גבע (4.96 ₪)
 ■ שפל (31.35 ₪)

הסטוריית צריכה בקוט"ש

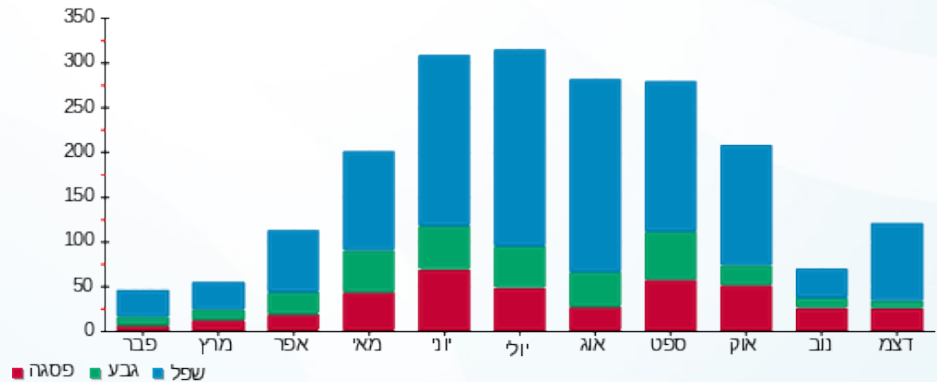



02/01/19

תאריך הפקה:

שם דייר: ב 15 קא שמאל-מטפלים
שם אתר: קיבוץ אילות חשמל

31/12/18

תאריך קריאה נוכחית:

01/12/18

תאריך קריאה קודמת:

לקוח/ה נכבד/ה, אנו מתכבדים להגיש את חישוב צריכת החשמל לתקופה 01/12/18 - 31/12/18:

ב 15 קא שמאל-מטפלים - 3 - 60009856

| סוג תעריף | סוג צריכה | קריאה קודמת | קריאה נוכחית | סה"כ צריכה בקוט"ש | מחיר לקוט"ש בא"ג | סה"כ לתשלום |
|--------------------------|-----------|-------------|--------------|-------------------|------------------|-------------|
| פרטי חשבון עבור תאריכים: | | | | | | |
| 777 | פסגה | 01/12/18 | 31/12/18 | 20.76 | 94.96 | 19.72 ₪ |
| 778 | גבע | 9,466.00 | 9,473.47 | 7.47 | 57.81 | 4.32 ₪ |
| 779 | שפל | 20,310.08 | 20,359.31 | 49.23 | 36.15 | 17.80 ₪ |

סה"כ לדייר:

| פסגה | גבע | שפל | סה"כ | שיא ביקוש |
|---------|--------|---------|---------|-----------|
| 20.76 | 7.47 | 49.23 | 77.46 | |
| 19.72 ₪ | 4.32 ₪ | 17.80 ₪ | 41.83 ₪ | |

סה"כ צריכה

סה"כ לתשלום

| | | |
|---------|-------------|--------------|
| 19.59 ₪ | תשלום קבוע | |
| 61.42 ₪ | סה"כ לתשלום | לא כולל מע"מ |

התפלגות חיוב בש"ח לפי תע"ז

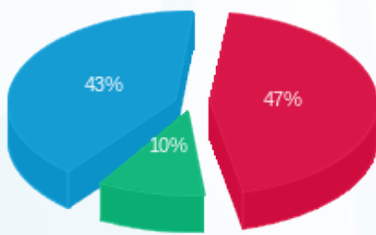

■ פסגה (19.72 ₪)
■ גבע (4.32 ₪)
■ שפל (17.80 ₪)

הסטוריית צריכה בקוט"ש

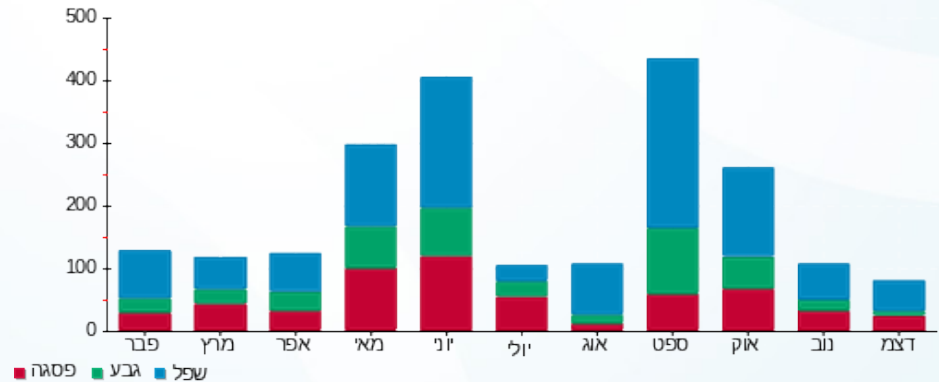



02/01/19 תאריך הפקה:
 31/12/18 תאריך קריאה נוכחית:
 01/12/18 תאריך קריאה קודמת:

שם דייר: ב 15 קב ימין - רפאל מולכו
 שם אתר: קיבוץ אילות חשמל

לקוח/ה נכבד/ה, אנו מתכבדים להגיש את חישוב צריכת החשמל לתקופה 01/12/18 - 31/12/18:

ב 15 קב ימין - רפאל מולכו - 2 - 70058542

| סוג תעריף | סוג צריכה | קריאה קודמת | קריאה נוכחית | סה"כ צריכה בקוט"ש | מחיר לקוט"ש בא"ג | סה"כ לתשלום |
|--------------------------|-----------|-------------|--------------|-------------------|------------------|-------------|
| פרטי חשבון עבור תאריכים: | | | | | | |
| 777 | פסגה | 01/12/18 | 31/12/18 | 96.28 | 94.96 | 91.42 ₪ |
| 778 | גבע | 6,307.18 | 6,350.64 | 43.46 | 57.81 | 25.13 ₪ |
| 779 | שפל | 17,394.85 | 17,685.65 | 290.80 | 36.15 | 105.12 ₪ |

סה"כ לדייר:

| פסגה | גבע | שפל | סה"כ | שיא ביקוש |
|---------|---------|----------|----------|-----------|
| 96.28 | 43.46 | 290.80 | 430.54 | |
| 91.42 ₪ | 25.13 ₪ | 105.12 ₪ | 221.67 ₪ | |

סה"כ צריכה
 סה"כ לתשלום

| | | |
|----------|-------------|--------------|
| 19.59 ₪ | תשלום קבוע | |
| 241.26 ₪ | סה"כ לתשלום | לא כולל מע"מ |

התפלגות חיוב בש"ח לפי תעו"ז

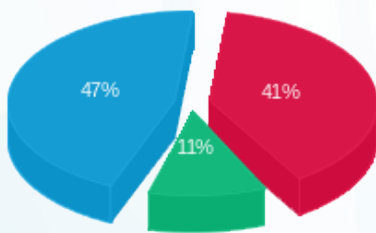

פסגה (91.42 ₪) ■
 גבע (25.13 ₪) ■
 שפל (105.12 ₪) ■

הסטוריית צריכה בקוט"ש

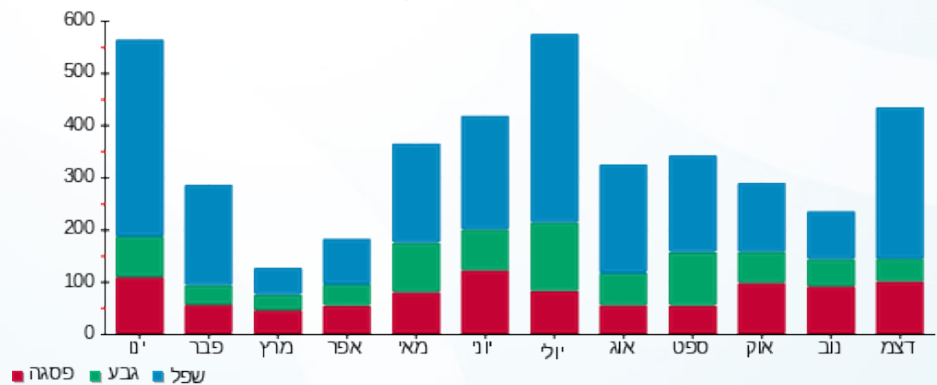

02/01/19 תאריך הפקה:
 31/12/18 תאריך קריאה נוכחית:
 01/12/18 תאריך קריאה קודמת:

שם דייר: ב 15 קב שמאל - יואב פיטטול
 שם אתר: קיבוץ אילות חשמל

לקוח/ה נכבד/ה, אנו מתכבדים להגיש את חישוב צריכת החשמל לתקופה 01/12/18 - 31/12/18:

ב 15 קב שמאל - יואב פיטטול - 1 - 70058542

| סוג תעריף | סוג צריכה | קריאה קודמת | קריאה נוכחית | סה"כ צריכה בקוט"ש | מחיר לקוט"ש בא"ג | סה"כ לתשלום |
|-----------|-----------|-------------|--------------|-------------------|------------------|-------------|
| | | 01/12/18 | 31/12/18 | | | |
| 777 | פסגה | 4,959.95 | 5,012.13 | 52.17 | 94.96 | 49.54 ₪ |
| 778 | גבע | 3,641.70 | 3,709.67 | 67.97 | 57.81 | 39.29 ₪ |
| 779 | שפל | 12,691.96 | 13,108.12 | 416.16 | 36.15 | 150.44 ₪ |

סה"כ לדייר:

| פסגה | גבע | שפל | סה"כ | שיא ביקוש |
|---------|---------|----------|----------|-----------|
| 52.17 | 67.97 | 416.16 | 536.31 | |
| 49.54 ₪ | 39.29 ₪ | 150.44 ₪ | 239.28 ₪ | |

סה"כ צריכה
 סה"כ לתשלום

| | | |
|----------|--------------------|---------------------|
| 19.59 ₪ | תשלום קבוע | |
| 258.87 ₪ | סה"כ לתשלום | לא כולל מע"מ |

התפלגות חיוב בש"ח לפי תעו"ז

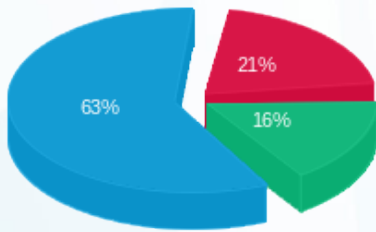

פסגה (49.54 ₪) 21%
 גבע (39.29 ₪) 16%
 שפל (150.44 ₪) 63%

הסטוריית צריכה בקוט"ש

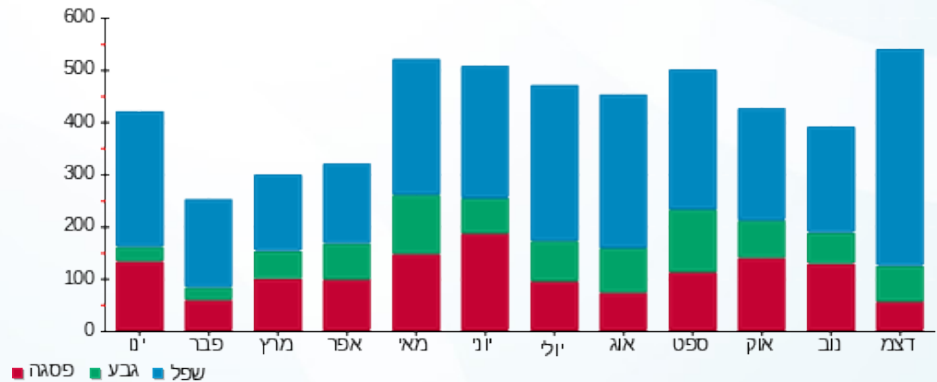

02/01/19 תאריך הפקה:
 31/12/18 תאריך קריאה נוכחית:
 01/12/18 תאריך קריאה קודמת:

שם דייר: ב 16 קא ימין נעלה
 שם אתר: קיבוץ אילות חשמל

לקוח/ה נכבד/ה, אנו מתכבדים להגיש את חישוב צריכת החשמל לתקופה 01/12/18 - 31/12/18:

ב 16 קא ימין נעלה - 3 - 81022028

| סוג תעריף | סוג צריכה | קריאה קודמת | קריאה נוכחית | סה"כ צריכה בקוט"ש | מחיר לקוט"ש בא"ג | סה"כ לתשלום |
|--------------------------|-----------|-------------|--------------|-------------------|------------------|-------------|
| פרטי חשבון עבור תאריכים: | | | | | | |
| 777 | פסגה | 01/12/18 | 31/12/18 | 50.45 | 94.96 | 47.91 ₪ |
| 778 | גבע | 5,520.46 | 5,538.35 | 17.89 | 57.81 | 10.34 ₪ |
| 779 | שפל | 17,753.06 | 18,005.11 | 252.04 | 36.15 | 91.11 ₪ |

סה"כ לדייר:

| פסגה | גבע | שפל | סה"כ | שיא ביקוש |
|---------|---------|---------|----------|-----------|
| 50.45 | 17.89 | 252.04 | 320.38 | |
| ₪ 47.91 | ₪ 10.34 | ₪ 91.11 | ₪ 149.36 | |

סה"כ צריכה
 סה"כ לתשלום

| | | |
|----------|--------------------|---------------------|
| 19.59 ₪ | תשלום קבוע | |
| 168.95 ₪ | סה"כ לתשלום | לא כולל מע"מ |

התפלגות חיוב בש"ח לפי תע"ז

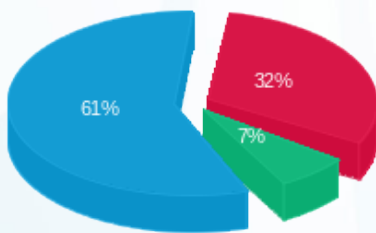

פסגה (₪ 47.91)
 גבע (₪ 10.34)
 שפל (₪ 91.11)

הסטוריית צריכה בקוט"ש

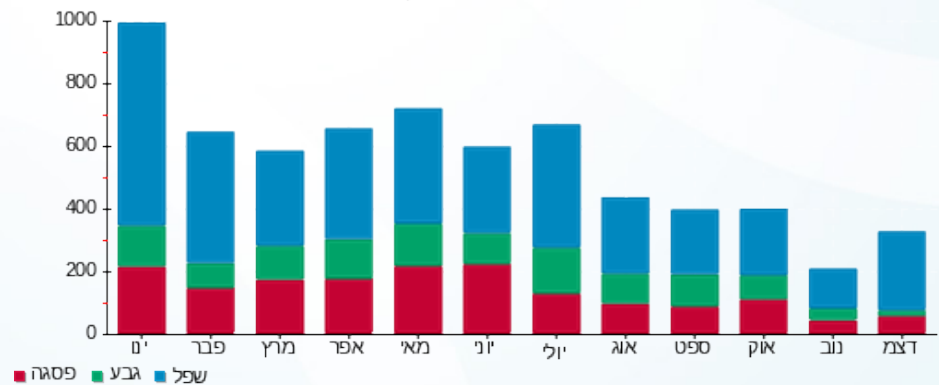



02/01/19 תאריך הפקה:
 31/12/18 תאריך קריאה נוכחית:
 01/12/18 תאריך קריאה קודמת:

שם דייר: ב 16 קא שמאל נעלה
 שם אתר: קיבוץ אילות חשמל

לקוח/ה נכבד/ה, אנו מתכבדים להגיש את חישוב צריכת החשמל לתקופה 01/12/18 - 31/12/18:

ב 16 קא שמאל נעלה - 1 - 81022028

| סוג תעריף | סוג צריכה | קריאה קודמת | קריאה נוכחית | סה"כ צריכה בקוט"ש | מחיר לקוט"ש בא"ג | סה"כ לתשלום |
|--------------------------|-----------|-------------|--------------|-------------------|------------------|-------------|
| פרטי חשבון עבור תאריכים: | | | | | | |
| 777 | פסגה | 01/12/18 | 31/12/18 | 130.45 | 94.96 | 123.88 ₪ |
| 778 | גבע | 5,219.84 | 5,256.92 | 37.08 | 57.81 | 21.44 ₪ |
| 779 | שפל | 15,814.53 | 16,148.62 | 334.09 | 36.15 | 120.78 ₪ |

סה"כ לדייר:

| פסגה | גבע | שפל | סה"כ | שיא ביקוש |
|----------|---------|----------|----------|-----------|
| 130.45 | 37.08 | 334.09 | 501.62 | |
| 123.88 ₪ | 21.44 ₪ | 120.78 ₪ | 266.09 ₪ | |

סה"כ צריכה
 סה"כ לתשלום

| | |
|----------|-------------|
| 19.59 ₪ | תשלום קבוע |
| 285.68 ₪ | סה"כ לתשלום |

התפלגות חיוב בש"ח לפי תעו"ז

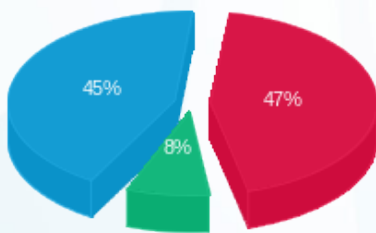

פסגה (123.88 ₪) 45%
 גבע (21.44 ₪) 8%
 שפל (120.78 ₪) 47%

הסטוריית צריכה בקוט"ש

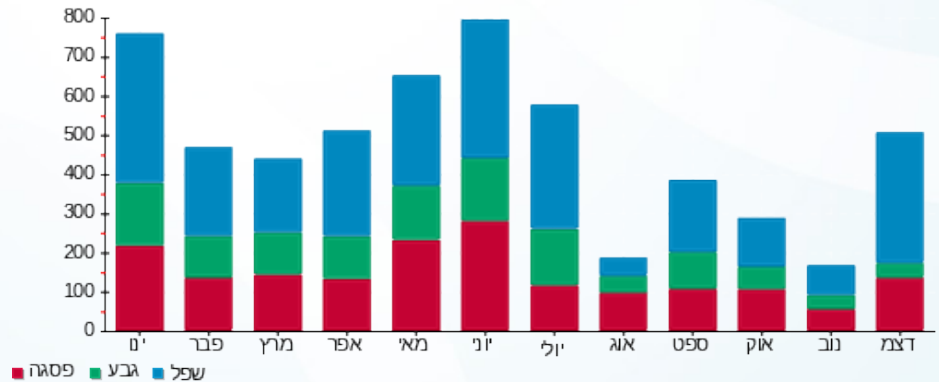



02/01/19

תאריך הפקדה:

שם דייר: ב 16 קב ימין נעלה

31/12/18

תאריך קריאה נוכחית:

שם אתר: קיבוץ אילות חשמל

01/12/18

תאריך קריאה קודמת:

לקוח/ה נכבד/ה, אנו מתכבדים להגיש את חישוב צריכת החשמל לתקופה 01/12/18 - 31/12/18:

ב 16 קב ימין נעלה - 2 - 70000739

| סה"כ לתשלום | מחיר לקוט"ש בא"ג | סה"כ צריכה בקוט"ש | קריאה נוכחית | קריאה קודמת | סוג צריכה | סוג תעריף |
|-------------|------------------|-------------------|--------------|-------------|-----------|--------------------------|
| | | | 31/12/18 | 01/12/18 | | פרטי חשבון עבור תאריכים: |
| ₪ 52.43 | 94.96 | 55.21 | 18,245.75 | 18,190.54 | פסגה | 777 |
| ₪ 13.90 | 57.81 | 24.05 | 17,452.09 | 17,428.04 | גבע | 778 |
| ₪ 77.92 | 36.15 | 215.55 | 35,238.87 | 35,023.32 | שפל | 779 |

סה"כ לדייר:

| שיא ביקוש | סה"כ | שפל | גבע | פסגה |
|-----------|----------|---------|---------|---------|
| | 294.82 | 215.55 | 24.05 | 55.21 |
| | ₪ 144.26 | ₪ 77.92 | ₪ 13.90 | ₪ 52.43 |

סה"כ צריכה

סה"כ לתשלום

| | | |
|----------|--------------------|---------------------|
| ₪ 19.59 | תשלום קבוע | |
| ₪ 163.85 | סה"כ לתשלום | לא כולל מע"מ |

התפלגות חיוב בש"ח לפי תעו"ז

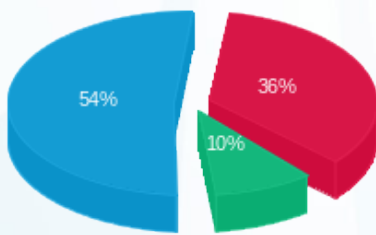

■ פסגה (₪ 52.43)
■ גבע (₪ 13.90)
■ שפל (₪ 77.92)

הסטוריית צריכה בקוט"ש

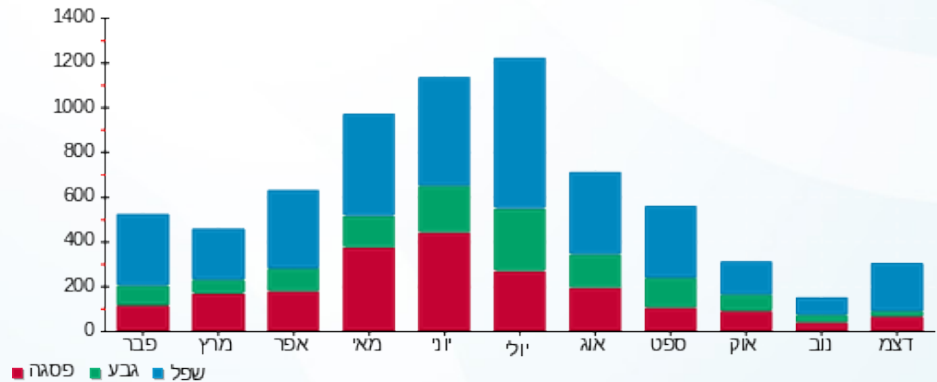



02/01/19 תאריך הפקה:
 31/12/18 תאריך קריאה נוכחית:
 01/12/18 תאריך קריאה קודמת:

שם דייר: ב 16 קב שמאל נעלה
 שם אתר: קיבוץ אילות חשמל

לקוח/ה נכבד/ה, אנו מתכבדים להגיש את חישוב צריכת החשמל לתקופה 01/12/18 - 31/12/18:

ב 16 קב שמאל נעלה - 1 - 70000739

| סוג תעריף | סוג צריכה | קריאה קודמת | קריאה נוכחית | סה"כ צריכה בקוט"ש | מחיר לקוט"ש בא"ג | סה"כ לתשלום |
|--------------------------|-----------|-------------|--------------|-------------------|------------------|-------------|
| פרטי חשבון עבור תאריכים: | | | | | | |
| 777 | פסגה | 01/12/18 | 31/12/18 | 24.16 | 94.96 | 22.94 ₪ |
| 778 | גבע | 10,981.81 | 11,001.18 | 19.37 | 57.81 | 11.20 ₪ |
| 779 | שפל | 26,764.01 | 26,858.10 | 94.09 | 36.15 | 34.01 ₪ |

סה"כ לדייר:

| פסגה | גבע | שפל | סה"כ | שיא ביקוש |
|---------|---------|---------|---------|-----------|
| 24.16 | 19.37 | 94.09 | 137.62 | |
| 22.94 ₪ | 11.20 ₪ | 34.01 ₪ | 68.15 ₪ | |

סה"כ צריכה
 סה"כ לתשלום

| | | |
|---------|-------------|--------------|
| 19.59 ₪ | תשלום קבוע | |
| 87.74 ₪ | סה"כ לתשלום | לא כולל מע"מ |

התפלגות חיוב בש"ח לפי תעו"ז

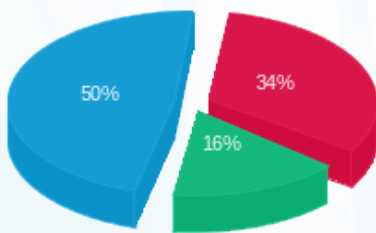

פסגה (22.94 ₪) 50%
 גבע (11.20 ₪) 16%
 שפל (34.01 ₪) 34%

הסטוריית צריכה בקוט"ש

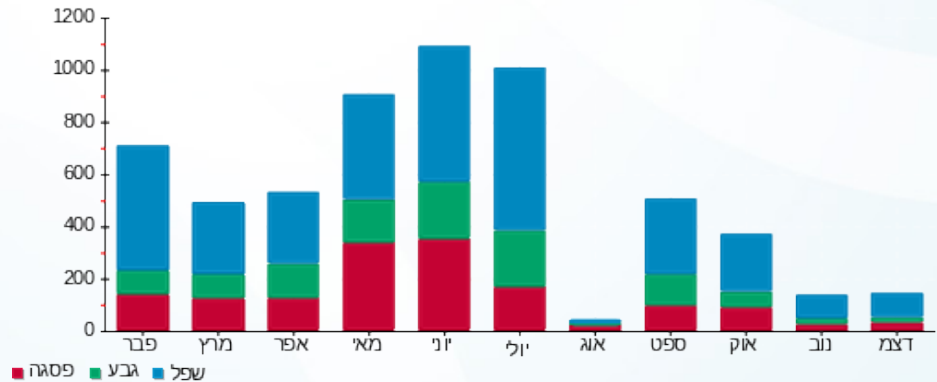



02/01/19 תאריך הפקה:
 31/12/18 תאריך קריאה נוכחית:
 01/12/18 תאריך קריאה קודמת:

שם דייר: ב 20 קא ימין שי אביב
 שם אתר: קיבוץ אילות חשמל

לקוח/ה נכבד/ה, אנו מתכבדים להגיש את חישוב צריכת החשמל לתקופה 01/12/18 - 31/12/18:

ב 20 קא ימין שי אביב - 2 - 60002634

| סוג תעריף | סוג צריכה | קריאה קודמת | קריאה נוכחית | סה"כ צריכה בקוט"ש | מחיר לקוט"ש בא"ג | סה"כ לתשלום |
|-----------|-----------|-------------|--------------|-------------------|------------------|-------------|
| | | 01/12/18 | 31/12/18 | | | |
| 777 | פסגה | 21,531.74 | 21,696.93 | 165.19 | 94.96 | 156.86 ₪ |
| 778 | גבע | 20,011.71 | 20,053.24 | 41.53 | 57.81 | 24.01 ₪ |
| 779 | שפל | 33,966.01 | 34,160.97 | 194.96 | 36.15 | 70.48 ₪ |

סה"כ לדייר:

| פסגה | גבע | שפל | סה"כ | שיא ביקוש |
|----------|---------|---------|----------|-----------|
| 165.19 | 41.53 | 194.96 | 401.67 | |
| 156.86 ₪ | 24.01 ₪ | 70.48 ₪ | 251.35 ₪ | |

סה"כ צריכה
 סה"כ לתשלום

| | | |
|----------|-------------|--------------|
| 19.59 ₪ | תשלום קבוע | |
| 270.94 ₪ | סה"כ לתשלום | לא כולל מע"מ |

התפלגות חיוב בש"ח לפי תעו"ז

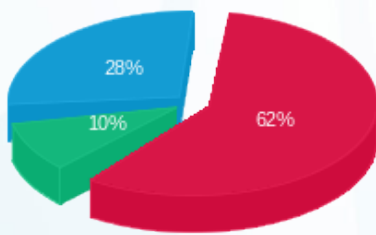

פסגה (156.86 ₪) 62%
 גבע (24.01 ₪) 10%
 שפל (70.48 ₪) 28%

הסטוריית צריכה בקוט"ש

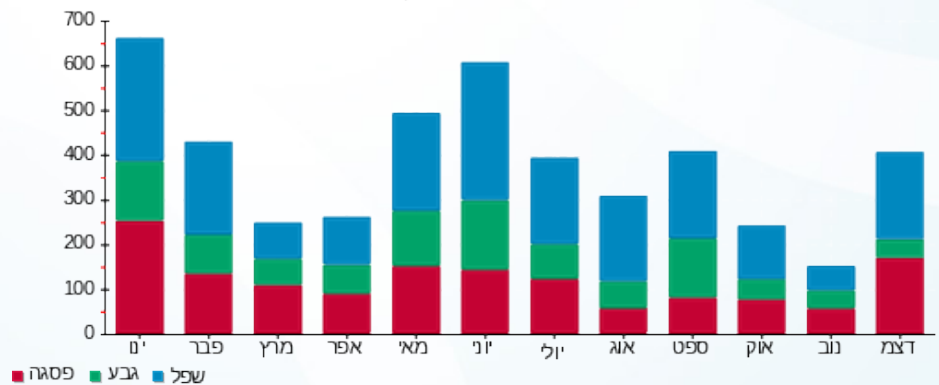



02/01/19 תאריך הפקה:
 31/12/18 תאריך קריאה נוכחית:
 01/12/18 תאריך קריאה קודמת:

שם דייר: ב 20 קא שמאל אילן מור
 שם אתר: קיבוץ אילות חשמל

לקוח/ה נכבד/ה, אנו מתכבדים להגיש את חישוב צריכת החשמל לתקופה 01/12/18 - 31/12/18:

ב 20 קא שמאל אילן מור - 1 - 60002634

| סוג תעריף | סוג צריכה | קריאה קודמת | קריאה נוכחית | סה"כ צריכה בקוט"ש | מחיר לקוט"ש בא"ג | סה"כ לתשלום |
|-----------|-----------|-------------|--------------|-------------------|------------------|-------------|
| | | 01/12/18 | 31/12/18 | | | |
| 777 | פסגה | 34,136.15 | 34,162.76 | 26.61 | 94.96 | 25.27 ₪ |
| 778 | גבע | 30,079.62 | 30,090.74 | 11.11 | 57.81 | 6.42 ₪ |
| 779 | שפל | 60,696.35 | 60,777.84 | 81.49 | 36.15 | 29.46 ₪ |

סה"כ לדייר:

| פסגה | גבע | שפל | סה"כ | שיא ביקוש |
|---------|--------|---------|---------|-----------|
| 26.61 | 11.11 | 81.49 | 119.22 | |
| 25.27 ₪ | 6.42 ₪ | 29.46 ₪ | 61.15 ₪ | |

סה"כ צריכה
 סה"כ לתשלום

| | | |
|---------|-------------|--------------|
| 19.59 ₪ | תשלום קבוע | |
| 80.74 ₪ | סה"כ לתשלום | לא כולל מע"מ |

התפלגות חיוב בש"ח לפי תעו"ז

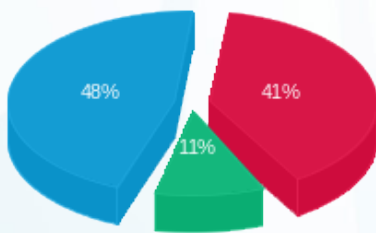

פסגה (25.27 ₪) 48%
 גבע (6.42 ₪) 11%
 שפל (29.46 ₪) 41%

הסטוריית צריכה בקוט"ש

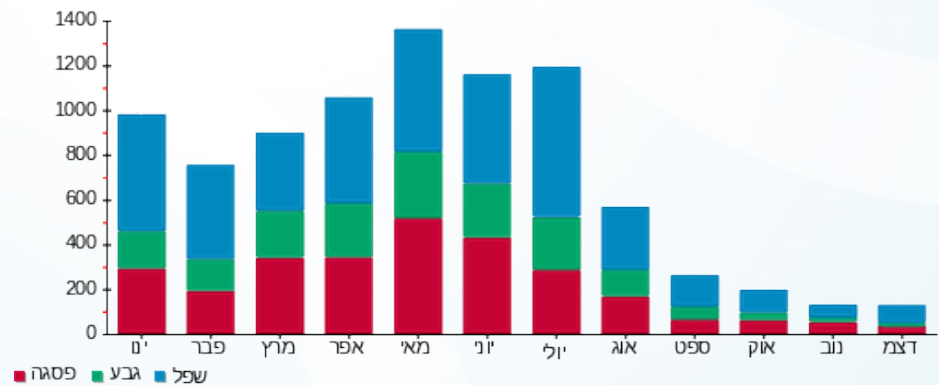

02/01/19 תאריך הפקה:
 31/12/18 תאריך קריאה נוכחי:
 01/12/18 תאריך קריאה קודמת:

שם דייר: ב 20 קב ימין ארז וכרמית
 שם אתר: קיבוץ אילות חשמל

לקוח/ה נכבד/ה, אנו מתכבדים להגיש את חישוב צריכת החשמל לתקופה 01/12/18 - 31/12/18:

ב 20 קב ימין ארז וכרמית - 3 - 60006337

| סוג תעריף | סוג צריכה | קריאה קודמת | קריאה נוכחית | סה"כ צריכה בקוט"ש | מחיר לקוט"ש בא"ג | סה"כ לתשלום |
|--------------------------|-----------|-------------|--------------|-------------------|------------------|-------------|
| פרטי חשבון עבור תאריכים: | | 01/12/18 | 31/12/18 | | | |
| 757 | | 96,168.17 | 96,314.42 | 146.25 | 46.19 | 67.55 ₪ |

סה"כ לדייר:

| שיא ביקוש | סה"כ |
|-----------|---------|
| | 146.25 |
| | 67.55 ₪ |

| | | |
|---------|-------------|--------------|
| 13.97 ₪ | תשלום קבוע | |
| 81.52 ₪ | סה"כ לתשלום | לא כולל מע"מ |

התפלגות חיוב בש"ח לפי תעו"ז

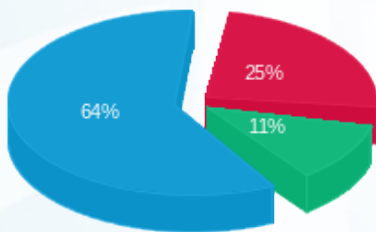

פסגה (16.86 ₪) ■
 גבע (7.69 ₪) ■
 שפל (42.99 ₪) ■

הסטוריית צריכה בקוט"ש

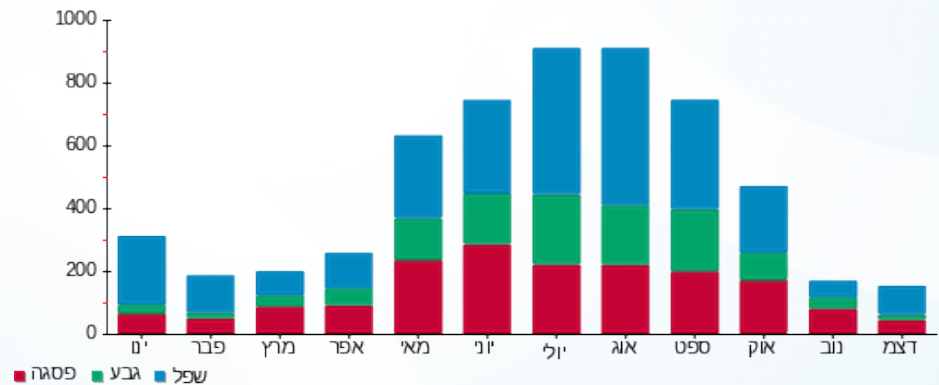

02/01/19 תאריך הפקה:
 31/12/18 תאריך קריאה נוכחית:
 01/12/18 תאריך קריאה קודמת:

שם דייר: ב 20 קב שמאל פרי- עלוש טל ועינב
 שם אתר: קיבוץ אילות חשמל

לקוח/ה נכבד/ה, אנו מתכבדים להגיש את חישוב צריכת החשמל לתקופה 01/12/18 - 31/12/18:

ב 20 קב שמאל פרי- עלוש טל ועינב - 1 - 60006337

| סוג תעריף | סוג צריכה | קריאה קודמת | קריאה נוכחית | סה"כ צריכה בקוט"ש | מחיר לקוט"ש בא"ג | סה"כ לתשלום |
|--------------------------|-----------|-------------|--------------|-------------------|------------------|-------------|
| פרטי חשבון עבור תאריכים: | | | | | | |
| 777 | פסגה | 01/12/18 | 31/12/18 | 225.10 | 94.96 | 213.76 ₪ |
| 778 | גבע | 35,704.43 | 35,819.74 | 115.30 | 57.81 | 66.66 ₪ |
| 779 | שפל | 52,409.15 | 52,730.96 | 321.81 | 36.15 | 116.33 ₪ |

סה"כ לדייר:

| פסגה | גבע | שפל | סה"כ | שיא ביקוש |
|----------|---------|----------|----------|-----------|
| 225.10 | 115.30 | 321.81 | 662.22 | |
| 213.76 ₪ | 66.66 ₪ | 116.33 ₪ | 396.75 ₪ | |

סה"כ צריכה
 סה"כ לתשלום

| | | |
|----------|--------------------|---------------------|
| 19.59 ₪ | תשלום קבוע | |
| 416.34 ₪ | סה"כ לתשלום | לא כולל מע"מ |

התפלגות חיוב בש"ח לפי תעו"ז

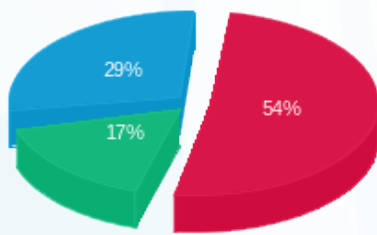

פסגה (213.76 ₪) 29%
 גבע (66.66 ₪) 17%
 שפל (116.33 ₪) 54%

הסטוריית צריכה בקוט"ש

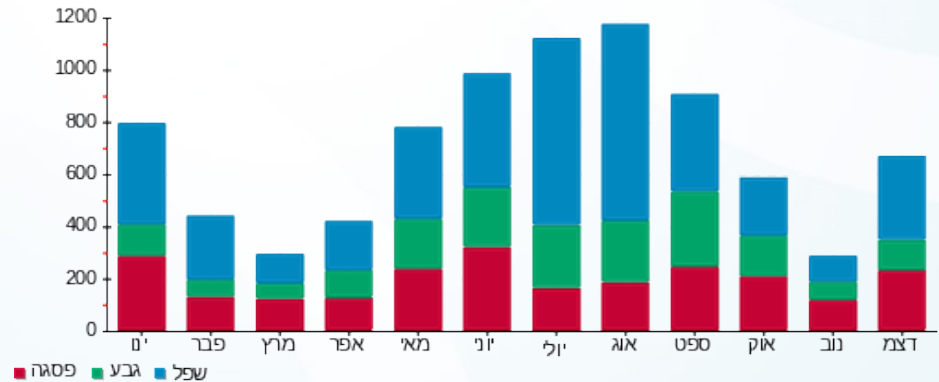



02/01/19 תאריך הפקה:
 31/12/18 תאריך קריאה נוכחית:
 01/12/18 תאריך קריאה קודמת:

שם דייר: ב 21 קא ימין - שמואלי דרור וליטל
 שם אתר: קיבוץ אילות חשמל

לקוח/ה נכבד/ה, אנו מתכבדים להגיש את חישוב צריכת החשמל לתקופה 01/12/18 - 31/12/18:

ב 21 קא ימין - שמואלי דרור וליטל - 2 - 70048096

| סה"כ לתשלום | מחיר לקוט"ש בא"ג | סה"כ צריכה בקוט"ש | קריאה נוכחית | קריאה קודמת | סוג צריכה | סוג תעריף |
|-------------|------------------|-------------------|--------------|-------------|-----------|--------------------------|
| | | | 31/12/18 | 01/12/18 | | פרטי חשבון עבור תאריכים: |
| 211.83 ₪ | 94.96 | 223.07 | 13,057.24 | 12,834.17 | פסגה | 777 |
| 48.01 ₪ | 57.81 | 83.05 | 9,648.43 | 9,565.38 | גבע | 778 |
| 147.48 ₪ | 36.15 | 407.95 | 24,744.23 | 24,336.28 | שפל | 779 |

סה"כ לדייר:

| שיא ביקוש | סה"כ | שפל | גבע | פסגה |
|-----------|----------|----------|---------|----------|
| | 714.07 | 407.95 | 83.05 | 223.07 |
| | 407.31 ₪ | 147.48 ₪ | 48.01 ₪ | 211.83 ₪ |

סה"כ צריכה
 סה"כ לתשלום

| | | |
|----------|-------------|--------------|
| 19.59 ₪ | תשלום קבוע | |
| 426.90 ₪ | סה"כ לתשלום | לא כולל מע"מ |

התפלגות חיוב בש"ח לפי תע"ז

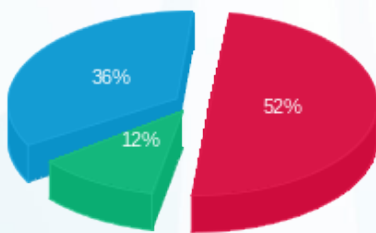

פסגה (211.83 ₪) 36%
 גבע (48.01 ₪) 12%
 שפל (147.48 ₪) 52%

הסטוריית צריכה בקוט"ש

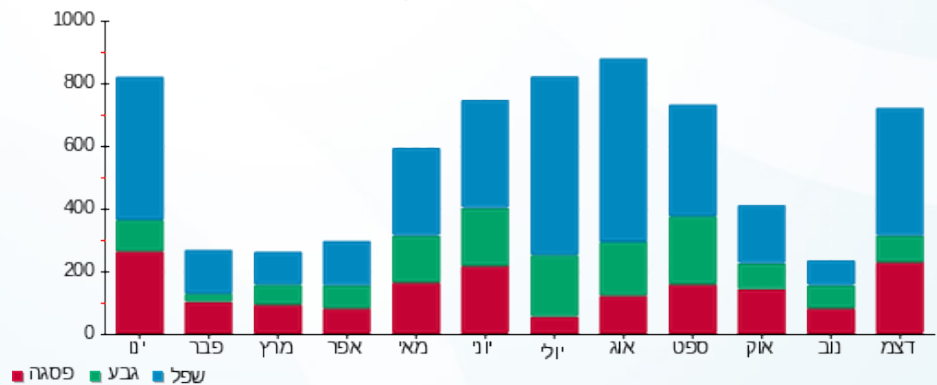

02/01/19 תאריך הפקה:
 31/12/18 תאריך קריאה נוכחית:
 01/12/18 תאריך קריאה קודמת:

שם דייר: ב 21 קא שמאל- גבע חדווה ודורון
 שם אתר: קיבוץ אילות חשמל

לקוח/ה נכבד/ה, אנו מתכבדים להגיש את חישוב צריכת החשמל לתקופה 01/12/18 - 31/12/18:

ב 21 קא שמאל- גבע חדווה ודורון - 1 - 70048096

| סוג תעריף | סוג צריכה | קריאה קודמת | קריאה נוכחית | סה"כ צריכה בקוט"ש | מחיר לקוט"ש בא"ג | סה"כ לתשלום |
|--------------------------|-----------|-------------|--------------|-------------------|------------------|-------------|
| פרטי חשבון עבור תאריכים: | | | | | | |
| 777 | פסגה | 01/12/18 | 31/12/18 | 219.90 | 94.96 | 208.82 ₪ |
| 778 | גבע | 16,340.06 | 16,462.91 | 122.85 | 57.81 | 71.02 ₪ |
| 779 | שפל | 40,421.22 | 40,861.28 | 440.06 | 36.15 | 159.08 ₪ |

סה"כ לדייר:

| פסגה | גבע | שפל | סה"כ | שיא ביקוש |
|----------|---------|----------|----------|-----------|
| 219.90 | 122.85 | 440.06 | 782.82 | |
| 208.82 ₪ | 71.02 ₪ | 159.08 ₪ | 438.92 ₪ | |

סה"כ צריכה
 סה"כ לתשלום

| | | |
|----------|--------------------|---------------------|
| 19.59 ₪ | תשלום קבוע | |
| 458.51 ₪ | סה"כ לתשלום | לא כולל מע"מ |

התפלגות חיוב בש"ח לפי תע"ז

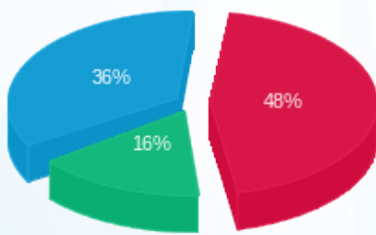

■ פסגה (208.82 ₪)
 ■ גבע (71.02 ₪)
 ■ שפל (159.08 ₪)

הסטוריית צריכה בקוט"ש

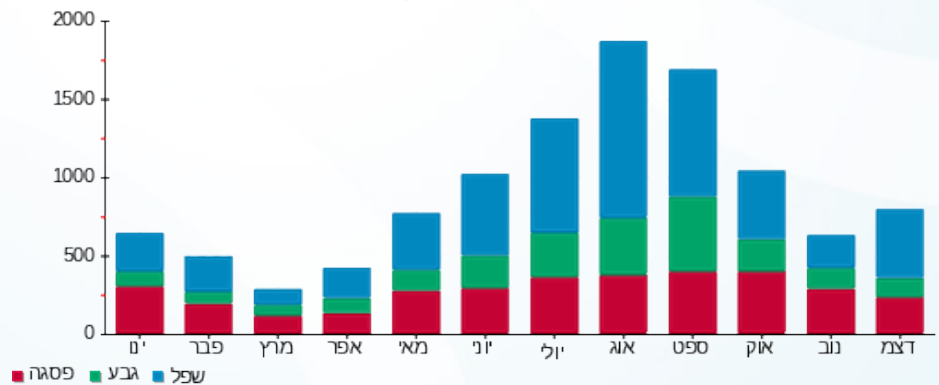



02/01/19 תאריך הפקה:
 31/12/18 תאריך קריאה נוכחית:
 01/12/18 תאריך קריאה קודמת:

שם דייר: ב 21 קב ימין בן טוב הילה
 שם אתר: קיבוץ אילות חשמל

לקוח/ה נכבד/ה, אנו מתכבדים להגיש את חישוב צריכת החשמל לתקופה 01/12/18 - 31/12/18:

ב 21 קב ימין בן טוב הילה - 3 - 60004865

| סוג תעריף | סוג צריכה | קריאה קודמת | קריאה נוכחית | סה"כ צריכה בקוט"ש | מחיר לקוט"ש בא"ג | סה"כ לתשלום |
|--------------------------|-----------|--------------|--------------|-------------------|------------------|-------------|
| פרטי חשבון עבור תאריכים: | | | | | | |
| 777 | פסגה | 01/12/18 | 31/12/18 | 41.91 | 94.96 | 39.80 ₪ |
| 778 | גבע | 38,122.02 | 38,141.99 | 19.97 | 57.81 | 11.54 ₪ |
| 779 | שפל | 1,059,727.66 | 1,059,822.02 | 94.37 | 36.15 | 34.11 ₪ |

סה"כ לדייר:

| פסגה | גבע | שפל | סה"כ | שיא ביקוש |
|---------|---------|---------|---------|-----------|
| 41.91 | 19.97 | 94.37 | 156.25 | |
| 39.80 ₪ | 11.54 ₪ | 34.11 ₪ | 85.46 ₪ | |

סה"כ צריכה
 סה"כ לתשלום

| | | |
|----------|-------------|--------------|
| 19.59 ₪ | תשלום קבוע | |
| 105.05 ₪ | סה"כ לתשלום | לא כולל מע"מ |

התפלגות חיוב בש"ח לפי תעו"ז

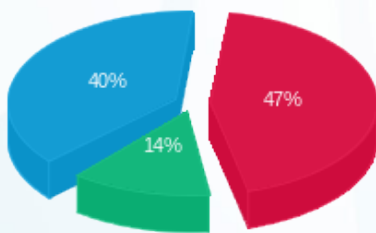

פסגה (39.80 ₪) 47%
 גבע (11.54 ₪) 14%
 שפל (34.11 ₪) 40%

הסטוריית צריכה בקוט"ש

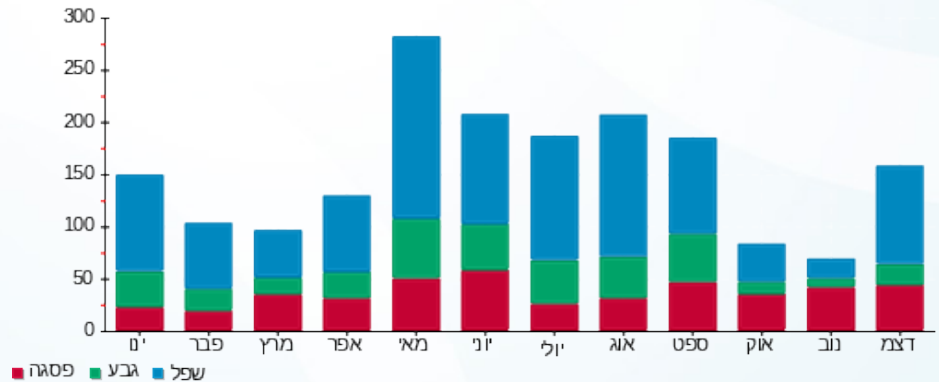



02/01/19

תאריך הפקה:

שם דייר: ב 21 קב שמאל- עמית קידר+נגה סביר
שם אתר: קיבוץ אילות חשמל

31/12/18

תאריך קריאה נוכחית:

01/12/18

תאריך קריאה קודמת:

לקוח/ה נכבד/ה, אנו מתכבדים להגיש את חישוב צריכת החשמל לתקופה 01/12/18 - 31/12/18:

ב 21 קב שמאל- עמית קידר+נגה סביר - 1 - 60004865

| סוג תעריף | סוג צריכה | קריאה קודמת | קריאה נוכחית | סה"כ צריכה בקוט"ש | מחיר לקוט"ש בא"ג | סה"כ לתשלום |
|--------------------------|-----------|-------------|--------------|-------------------|------------------|-------------|
| פרטי חשבון עבור תאריכים: | | | | | | |
| 777 | פסגה | 01/12/18 | 31/12/18 | 126.94 | 94.96 | 120.54 ₪ |
| 778 | גבע | 33,191.79 | 33,261.25 | 69.46 | 57.81 | 40.16 ₪ |
| 779 | שפל | 45,684.96 | 45,863.38 | 178.42 | 36.15 | 64.50 ₪ |

סה"כ לדייר:

| פסגה | גבע | שפל | סה"כ | שיא ביקוש |
|----------|---------|---------|----------|-----------|
| 126.94 | 69.46 | 178.42 | 374.82 | |
| 120.54 ₪ | 40.16 ₪ | 64.50 ₪ | 225.19 ₪ | |

סה"כ צריכה

סה"כ לתשלום

| | | |
|----------|-------------|--------------|
| 19.59 ₪ | תשלום קבוע | |
| 244.78 ₪ | סה"כ לתשלום | לא כולל מע"מ |

התפלגות חיוב בש"ח לפי תעו"ז

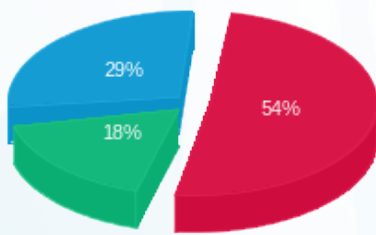

- פסגה (120.54 ₪) 54%
- גבע (40.16 ₪) 29%
- שפל (64.50 ₪) 18%

הסטוריית צריכה בקוט"ש

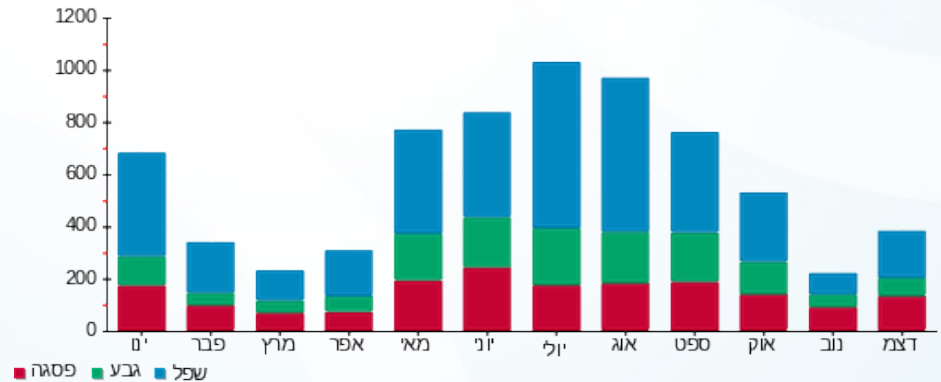

02/01/19 תאריך הפקה:
 31/12/18 תאריך קריאה נוכחית:
 01/12/18 תאריך קריאה קודמת:

שם דייר: ב 22 קא ימין בן דרור אלעד ויעל
 שם אתר: קיבוץ אילות חשמל

לקוח/ה נכבד/ה, אנו מתכבדים להגיש את חישוב צריכת החשמל לתקופה 01/12/18 - 31/12/18:

ב 22 קא ימין בן דרור אלעד ויעל - 3 - 81025548

| סוג תעריף | סוג צריכה | קריאה קודמת | קריאה נוכחית | סה"כ צריכה בקוט"ש | מחיר לקוט"ש בא"ג | סה"כ לתשלום |
|--------------------------|-----------|-------------|--------------|-------------------|------------------|-------------|
| פרטי חשבון עבור תאריכים: | | 01/12/18 | 31/12/18 | | | |
| 757 | | 50,140.40 | 50,761.74 | 621.34 | 46.19 | 287.00 ₪ |

סה"כ לדייר:

| שיא ביקוש | סה"כ |
|-----------|----------|
| | 621.34 |
| | 287.00 ₪ |

| תשלום קבוע | סה"כ לתשלום | לא כולל מע"מ |
|------------|-------------|--------------|
| 19.59 ₪ | | |
| | 306.59 ₪ | |

התפלגות חיוב בש"ח לפי תעו"ז

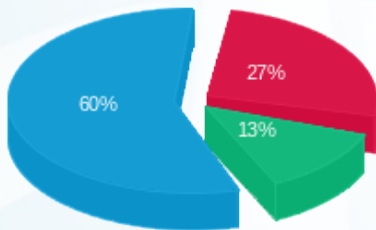

פסגה (77.53 ₪) ■
 גבע (37.04 ₪) ■
 שפל (172.43 ₪) ■

הסטוריית צריכה בקוט"ש

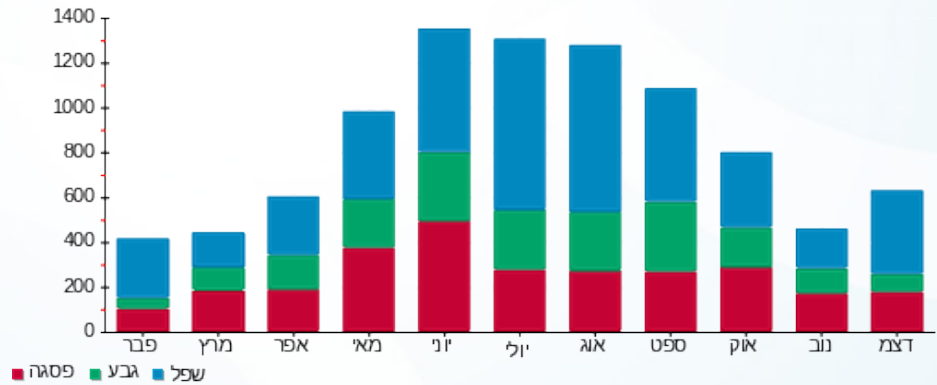



02/01/19 תאריך הפקה:
 31/12/18 תאריך קריאה נוכחית:
 01/12/18 תאריך קריאה קודמת:

שם דייר: ב 22 קא שמאל חנית פוגל
 שם אתר: קיבוץ אילות חשמל

לקוח/ה נכבד/ה, אנו מתכבדים להגיש את חישוב צריכת החשמל לתקופה 01/12/18 - 31/12/18:

ב 22 קא שמאל חנית פוגל - 1 - 81025548

| סוג תעריף | סוג צריכה | קריאה קודמת | קריאה נוכחית | סה"כ צריכה בקוט"ש | מחיר לקוט"ש בא"ג | סה"כ לתשלום |
|--------------------------|-----------|-------------|--------------|-------------------|------------------|-------------|
| פרטי חשבון עבור תאריכים: | | | | | | |
| 777 | פסגה | 01/12/18 | 31/12/18 | 37.56 | 94.96 | 35.67 ₪ |
| 778 | גבע | 2,719.32 | 2,729.50 | 10.18 | 57.81 | 5.89 ₪ |
| 779 | שפל | 9,148.92 | 9,241.68 | 92.77 | 36.15 | 33.53 ₪ |

סה"כ לדייר:

| פסגה | גבע | שפל | סה"כ | שיא ביקוש |
|---------|--------|---------|---------|-----------|
| 37.56 | 10.18 | 92.77 | 140.51 | |
| ₪ 35.67 | ₪ 5.89 | ₪ 33.53 | ₪ 75.09 | |

סה"כ צריכה
 סה"כ לתשלום

| | | |
|---------|-------------|--------------|
| 19.59 ₪ | תשלום קבוע | |
| 94.68 ₪ | סה"כ לתשלום | לא כולל מע"מ |

התפלגות חיוב בש"ח לפי תעו"ז

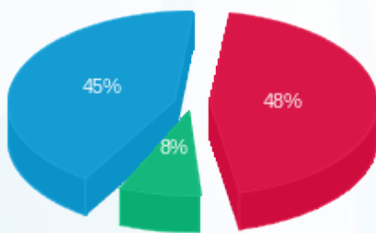

פסגה (₪ 35.67)
 גבע (₪ 5.89)
 שפל (₪ 33.53)

הסטוריית צריכה בקוט"ש

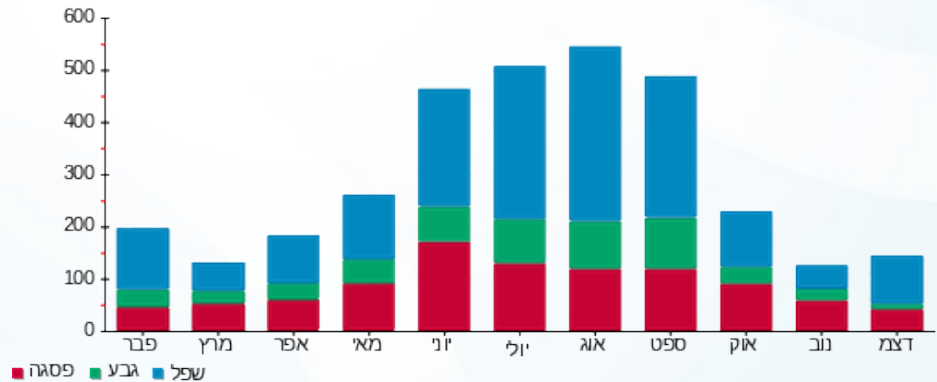



02/01/19 תאריך הפקה:
 31/12/18 תאריך קריאה נוכחית:
 01/12/18 תאריך קריאה קודמת:

שם דייר: ב 22 קב ימין בועז דן + דנה יצחקי
 שם אתר: קיבוץ אילות חשמל

לקוח/ה נכבד/ה, אנו מתכבדים להגיש את חישוב צריכת החשמל לתקופה 01/12/18 - 31/12/18:

ב 22 קב ימין בועז דן + דנה יצחקי - 1 - 81025670

| סה"כ לתשלום | מחיר לקוט"ש בא"ג | סה"כ צריכה בקוט"ש | קריאה נוכחית | קריאה קודמת | סוג צריכה | סוג תעריף |
|-------------|------------------|-------------------|--------------|-------------|-----------|--------------------------|
| | | | 31/12/18 | 01/12/18 | | פרטי חשבון עבור תאריכים: |
| 28.97 ₪ | 94.96 | 30.51 | 2,690.44 | 2,659.93 | פסגה | 777 |
| 35.32 ₪ | 57.81 | 61.09 | 2,337.84 | 2,276.75 | גבע | 778 |
| 87.09 ₪ | 36.15 | 240.93 | 7,290.25 | 7,049.32 | שפל | 779 |

סה"כ לדייר:

| שיא ביקוש | סה"כ | שפל | גבע | פסגה |
|-----------|----------|---------|---------|---------|
| | 332.53 | 240.93 | 61.09 | 30.51 |
| | 151.38 ₪ | 87.09 ₪ | 35.32 ₪ | 28.97 ₪ |

סה"כ צריכה
 סה"כ לתשלום

| | | |
|----------|-------------|--------------|
| 19.59 ₪ | תשלום קבוע | |
| 170.97 ₪ | סה"כ לתשלום | לא כולל מע"מ |

התפלגות חיוב בש"ח לפי תעו"ז

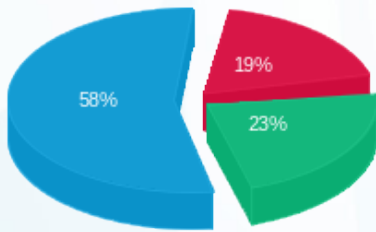

פסגה (28.97 ₪) 58%
 גבע (35.32 ₪) 23%
 שפל (87.09 ₪) 19%

הסטוריית צריכה בקוט"ש

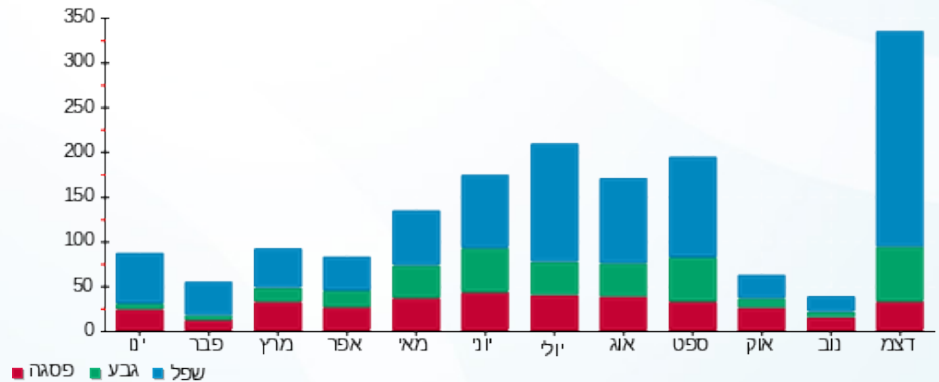



02/01/19 תאריך הפקה:
 31/12/18 תאריך קריאה נוכחית:
 01/12/18 תאריך קריאה קודמת:

שם דייר: ב 22 קב שמאל אלנקווה קארין ובוועז
 שם אתר: קיבוץ אילות חשמל

לקוח/ה נכבד/ה, אנו מתכבדים להגיש את חישוב צריכת החשמל לתקופה 01/12/18 - 31/12/18:

ב 22 קב שמאל אלנקווה קארין ובוועז - 2 - 81025670

| סוג תעריף | סוג צריכה | קריאה קודמת | קריאה נוכחית | סה"כ צריכה בקוט"ש | מחיר לקוט"ש בא"ג | סה"כ לתשלום |
|--------------------------|-----------|-------------|--------------|-------------------|------------------|-------------|
| פרטי חשבון עבור תאריכים: | | | | | | |
| 777 | פסגה | 01/12/18 | 31/12/18 | 107.56 | 94.96 | 102.14 ₪ |
| 778 | גבע | 10,099.19 | 10,164.44 | 65.25 | 57.81 | 37.72 ₪ |
| 779 | שפל | 24,233.02 | 24,457.91 | 224.89 | 36.15 | 81.30 ₪ |

סה"כ לדייר:

| פסגה | גבע | שפל | סה"כ | שיא ביקוש |
|----------|---------|---------|----------|-----------|
| 107.56 | 65.25 | 224.89 | 397.70 | |
| 102.14 ₪ | 37.72 ₪ | 81.30 ₪ | 221.16 ₪ | |

סה"כ צריכה
 סה"כ לתשלום

| | | |
|----------|-------------|--------------|
| 19.59 ₪ | תשלום קבוע | |
| 240.75 ₪ | סה"כ לתשלום | לא כולל מע"מ |

התפלגות חיוב בש"ח לפי תעו"ז

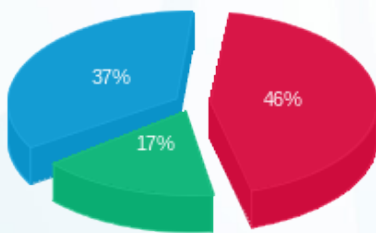

פסגה (102.14 ₪) 37%
 גבע (37.72 ₪) 17%
 שפל (81.30 ₪) 46%

הסטוריית צריכה בקוט"ש

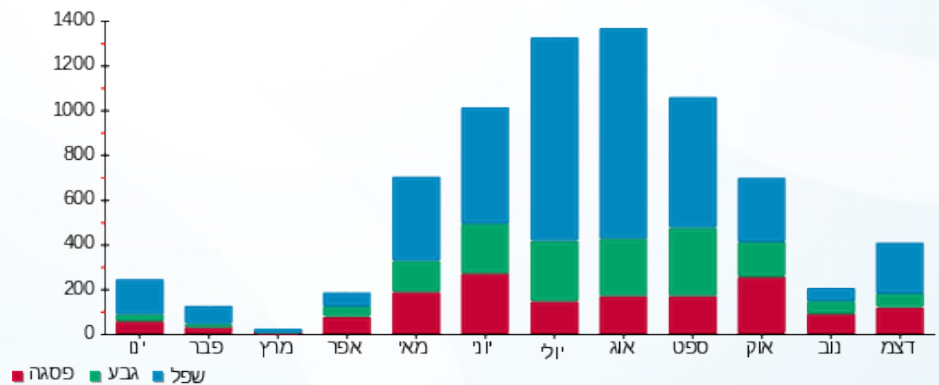



02/01/19

תאריך הפקה:

שם דייר: ב 23 אביטל נחמה

31/12/18

תאריך קריאה נוכחית:

שם אתר: קיבוץ אילות חשמל

01/12/18

תאריך קריאה קודמת:

לקוח/ה נכבד/ה, אנו מתכבדים להגיש את חישוב צריכת החשמל לתקופה 01/12/18 - 31/12/18:

ב 23 אביטל נחמה - 1 - 60007165

| סוג תעריף | סוג צריכה | קריאה קודמת | קריאה נוכחית | סה"כ צריכה בקוט"ש | מחיר לקוט"ש בא"ג | סה"כ לתשלום |
|--------------------------|-----------|-------------|--------------|-------------------|------------------|-------------|
| פרטי חשבון עבור תאריכים: | | 01/12/18 | 31/12/18 | | | |
| 757 | | 128,641.74 | 128,856.25 | 214.51 | 46.19 | 99.08 ₪ |

סה"כ לדייר:

| סה"כ | שיא ביקוש |
|---------|-----------|
| 214.51 | 1.56 |
| 99.08 ₪ | |

| | | |
|----------|-------------|--------------|
| 13.97 ₪ | תשלום קבוע | |
| 113.05 ₪ | סה"כ לתשלום | לא כולל מע"מ |

התפלגות חיוב בש"ח לפי תעו"ז

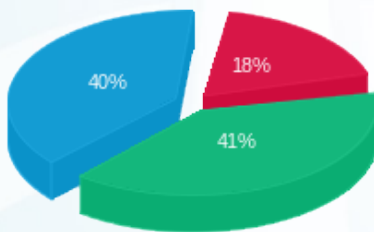

פסגה (18.23 ₪) ■
 גבע (40.91 ₪) ■
 שפל (39.95 ₪) ■

הסטוריית צריכה בקוט"ש

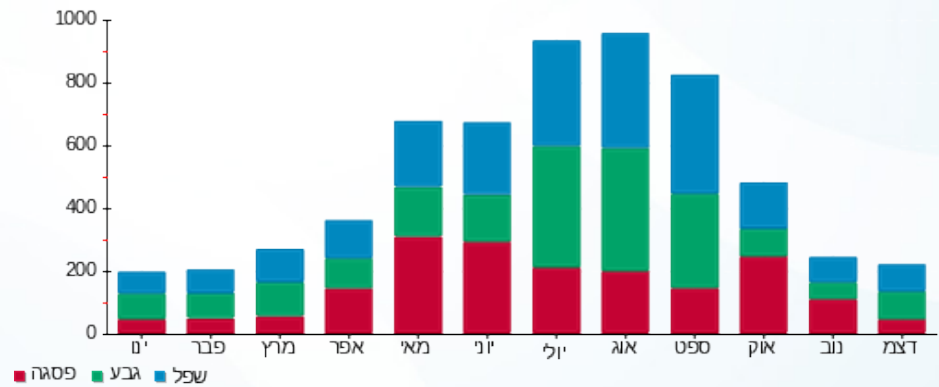



02/01/19 תאריך הפקה:
 31/12/18 תאריך קריאה נוכחית:
 01/12/18 תאריך קריאה קודמת:

שם דייר: ב 23 ימין רוחלה בוקר
 שם אתר: קיבוץ אילות חשמל

לקוח/ה נכבד/ה, אנו מתכבדים להגיש את חישוב צריכת החשמל לתקופה 01/12/18 - 31/12/18:

ב 23 ימין רוחלה בוקר - 1 - 60006092

| סוג תעריף | סוג צריכה | קריאה קודמת | קריאה נוכחית | סה"כ צריכה בקוט"ש | מחיר לקוט"ש בא"ג | סה"כ לתשלום |
|--------------------------|-----------|-------------|--------------|-------------------|------------------|-------------|
| פרטי חשבון עבור תאריכים: | | | | | | |
| 777 | פסגה | 01/12/18 | 31/12/18 | 98.56 | 94.96 | 93.59 ₪ |
| 778 | גבע | 6,111.04 | 6,153.69 | 42.65 | 57.81 | 24.66 ₪ |
| 779 | שפל | 16,180.19 | 16,340.72 | 160.53 | 36.15 | 58.03 ₪ |

סה"כ לדייר:

| פסגה | גבע | שפל | סה"כ | שיא ביקוש |
|---------|---------|---------|----------|-----------|
| 98.56 | 42.65 | 160.53 | 301.74 | 3.81 |
| ₪ 93.59 | ₪ 24.66 | ₪ 58.03 | ₪ 176.28 | |

סה"כ צריכה
 סה"כ לתשלום

| | | |
|----------|-------------|--------------|
| 19.59 ₪ | תשלום קבוע | |
| 195.87 ₪ | סה"כ לתשלום | לא כולל מע"מ |

התפלגות חיוב בש"ח לפי תעו"ז

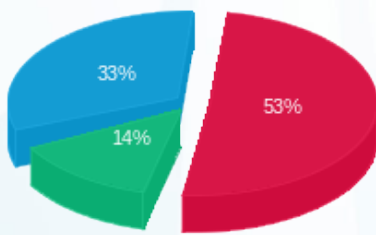

פסגה (₪ 93.59)
 גבע (₪ 24.66)
 שפל (₪ 58.03)

הסטוריית צריכה בקוט"ש

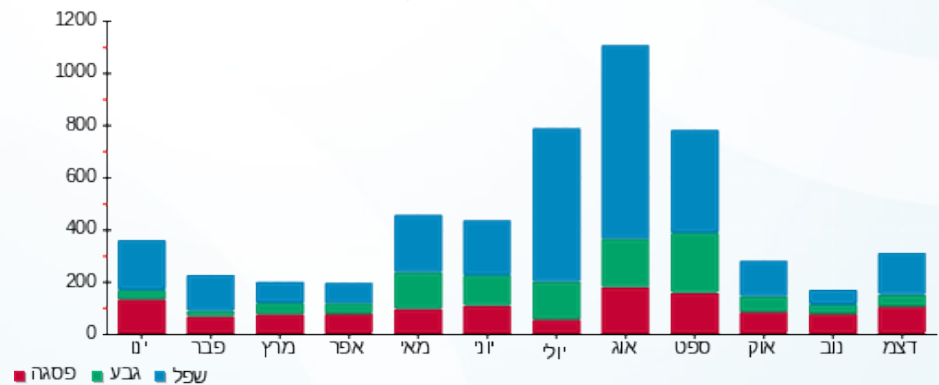



02/01/19

תאריך הפקה:

שם דייר: ב 23 לוי ריבה ודוד

31/12/18

תאריך קריאה נוכחית:

שם אתר: קיבוץ אילות חשמל

01/12/18

תאריך קריאה קודמת:

לקוח/ה נכבד/ה, אנו מתכבדים להגיש את חישוב צריכת החשמל לתקופה 01/12/18 - 31/12/18:

ב 23 לוי ריבה ודוד - 1 - 60007034

| סה"כ לתשלום | מחיר לקוט"ש בא"ג | סה"כ צריכה בקוט"ש | קריאה נוכחית | קריאה קודמת | סוג צריכה | סוג תעריף |
|-------------|------------------|-------------------|--------------|-------------|-----------|--------------------------|
| | | | 31/12/18 | 01/12/18 | | פרטי חשבון עבור תאריכים: |
| 100.11 ₪ | 94.96 | 105.43 | 30,723.20 | 30,617.78 | פסגה | 777 |
| 29.40 ₪ | 57.81 | 50.85 | 36,176.00 | 36,125.15 | גבע | 778 |
| 95.17 ₪ | 36.15 | 263.27 | 73,157.13 | 72,893.85 | שפל | 779 |

סה"כ לדייר:

| שיא ביקוש | סה"כ | שפל | גבע | פסגה |
|-----------|----------|---------|---------|----------|
| 4.68 | 419.55 | 263.27 | 50.85 | 105.43 |
| | 224.68 ₪ | 95.17 ₪ | 29.40 ₪ | 100.11 ₪ |

סה"כ צריכה

סה"כ לתשלום

| | | |
|----------|--------------------|---------------------|
| 19.59 ₪ | תשלום קבוע | |
| 244.27 ₪ | סה"כ לתשלום | לא כולל מע"מ |

התפלגות חיוב בש"ח לפי תעו"ז

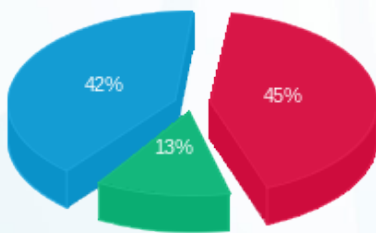

- פסגה (100.11 ₪) 45%
- גבע (29.40 ₪) 42%
- שפל (95.17 ₪) 13%

הסטוריית צריכה בקוט"ש

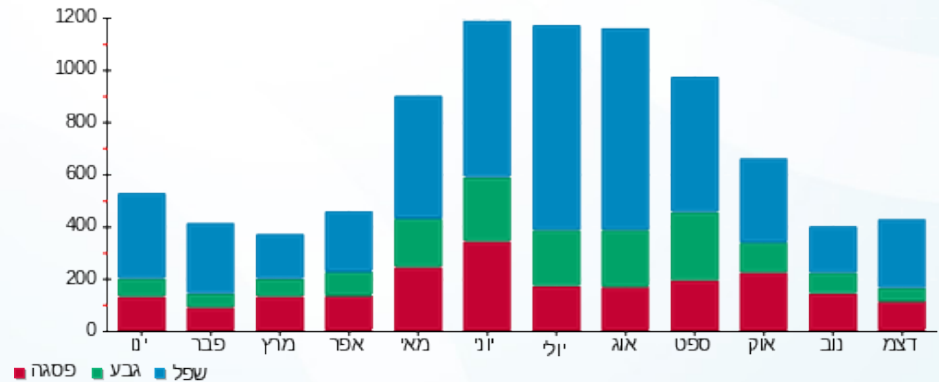



02/01/19 תאריך הפקדה:
 31/12/18 תאריך קריאה נוכחית:
 01/12/18 תאריך קריאה קודמת:

שם דייר: ב 24 לידור ארנה ושלמה
 שם אתר: קיבוץ אילות חשמל

לקוח/ה נכבד/ה, אנו מתכבדים להגיש את חישוב צריכת החשמל לתקופה 01/12/18 - 31/12/18:

ב 24 לידור ארנה ושלמה - 1 - 60007093

| סוג תעריף | סוג צריכה | קריאה קודמת | קריאה נוכחית | סה"כ צריכה בקוט"ש | מחיר לקוט"ש בא"ג | סה"כ לתשלום |
|--------------------------|-----------|-------------|--------------|-------------------|------------------|-------------|
| פרטי חשבון עבור תאריכים: | | | | | | |
| 777 | פסגה | 01/12/18 | 31/12/18 | 143.25 | 94.96 | 136.03 ₪ |
| 778 | גבע | 38,755.65 | 38,863.71 | 108.07 | 57.81 | 62.47 ₪ |
| 779 | שפל | 60,992.97 | 61,301.15 | 308.17 | 36.15 | 111.40 ₪ |

סה"כ לדייר:

| פסגה | גבע | שפל | סה"כ | שיא ביקוש |
|----------|---------|----------|----------|-----------|
| 143.25 | 108.07 | 308.17 | 559.49 | 5.79 |
| 136.03 ₪ | 62.47 ₪ | 111.40 ₪ | 309.91 ₪ | |

סה"כ צריכה
 סה"כ לתשלום

| | | |
|----------|-------------|--------------|
| 19.59 ₪ | תשלום קבוע | |
| 329.50 ₪ | סה"כ לתשלום | לא כולל מע"מ |

התפלגות חיוב בש"ח לפי תעו"ז

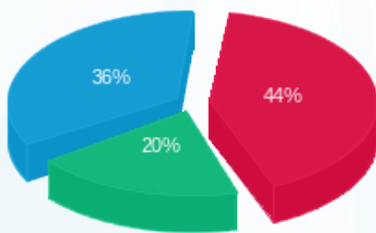

■ פסגה (136.03 ₪) 36%
 ■ גבע (62.47 ₪) 20%
 ■ שפל (111.40 ₪) 44%

הסטוריית צריכה בקוט"ש

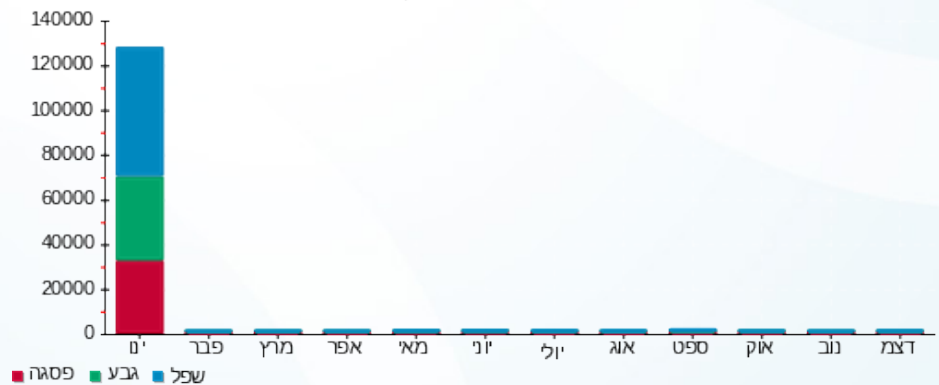



02/01/19

תאריך הפקדה:

שם דייר: ב 24 נהרי דליה וישראל

31/12/18

תאריך קריאה נוכחית:

שם אתר: קיבוץ אילות חשמל

01/12/18

תאריך קריאה קודמת:

לקוח/ה נכבד/ה, אנו מתכבדים להגיש את חישוב צריכת החשמל לתקופה 01/12/18 - 31/12/18:

ב 24 נהרי דליה וישראל - 1 - 60007058

| סוג תעריף | סוג צריכה | קריאה קודמת | קריאה נוכחית | סה"כ צריכה בקוט"ש | מחיר לקוט"ש בא"ג | סה"כ לתשלום |
|--------------------------|-----------|-------------|--------------|-------------------|------------------|-------------|
| פרטי חשבון עבור תאריכים: | | 01/12/18 | 31/12/18 | | | |
| 757 | | 137,706.62 | 138,436.94 | 730.32 | 46.19 | 337.34 ₪ |

סה"כ לדייר:

| שיא ביקוש | סה"כ |
|-----------|----------|
| 8.66 | 730.32 |
| | 337.34 ₪ |

| | | |
|----------|-------------|--------------|
| 13.97 ₪ | תשלום קבוע | |
| 351.31 ₪ | סה"כ לתשלום | לא כולל מע"מ |

התפלגות חיוב בש"ח לפי תע"ז

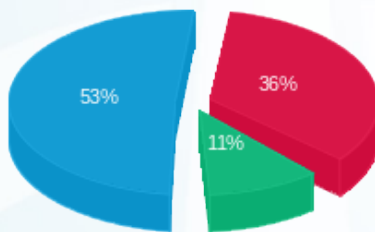

פסגה (120.69 ₪) 53%
 גבע (36.62 ₪) 11%
 שפל (180.02 ₪) 36%

הסטוריית צריכה בקוט"ש

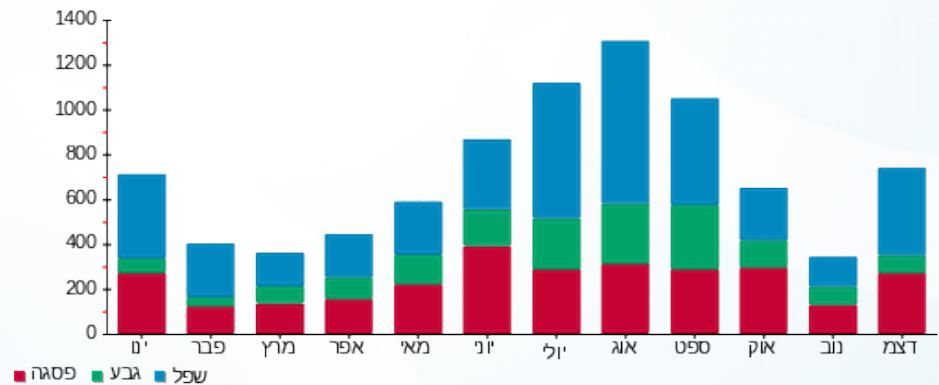



02/01/19 תאריך הפקה:
 31/12/18 תאריך קריאה נוכחית:
 01/12/18 תאריך קריאה קודמת:

שם דייר: ב 24 קנטור סימה וחיים
 שם אתר: קיבוץ אילות חשמל

לקוח/ה נכבד/ה, אנו מתכבדים להגיש את חישוב צריכת החשמל לתקופה 01/12/18 - 31/12/18:

ב 24 קנטור סימה וחיים - 1 - 60006494

| סוג תעריף | סוג צריכה | קריאה קודמת | קריאה נוכחית | סה"כ צריכה בקוט"ש | מחיר לקוט"ש בא"ג | סה"כ לתשלום |
|--------------------------|-----------|-------------|--------------|-------------------|------------------|-------------|
| פרטי חשבון עבור תאריכים: | | | | | | |
| 777 | פסגה | 01/12/18 | 31/12/18 | 155.51 | 94.96 | 147.67 ₪ |
| 778 | גבע | 5,775.38 | 5,859.04 | 83.66 | 57.81 | 48.36 ₪ |
| 779 | שפל | 15,079.45 | 15,445.23 | 365.78 | 36.15 | 132.23 ₪ |

סה"כ לדייר:

| פסגה | גבע | שפל | סה"כ | שיא ביקוש |
|----------|---------|----------|----------|-----------|
| 155.51 | 83.66 | 365.78 | 604.94 | 5.60 |
| 147.67 ₪ | 48.36 ₪ | 132.23 ₪ | 328.26 ₪ | |

סה"כ צריכה
 סה"כ לתשלום

| | | |
|----------|-------------|--------------|
| 19.59 ₪ | תשלום קבוע | |
| 347.85 ₪ | סה"כ לתשלום | לא כולל מע"מ |

התפלגות חיוב בש"ח לפי תעו"ז

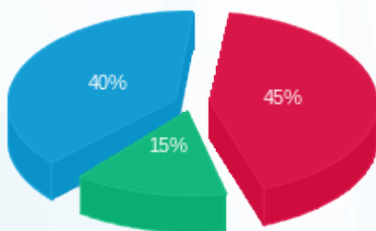

פסגה (147.67 ₪) 40%
 גבע (48.36 ₪) 15%
 שפל (132.23 ₪) 45%

הסטוריית צריכה בקוט"ש

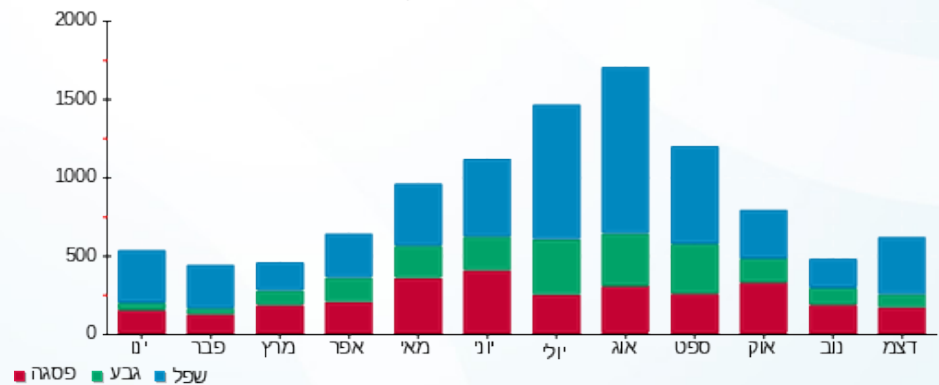



02/01/19

תאריך הפקה:

שם דייר: ב 25 אבי פרי

31/12/18

תאריך קריאה נוכחית:

שם אתר: קיבוץ אילות חשמל

01/12/18

תאריך קריאה קודמת:

לקוח/ה נכבד/ה, אנו מתכבדים להגיש את חישוב צריכת החשמל לתקופה 01/12/18 - 31/12/18:

ב 25 אבי פרי - 1 - 60007064

| סה"כ לתשלום | מחיר לקוט"ש בא"ג | סה"כ צריכה בקוט"ש | קריאה נוכחית | קריאה קודמת | סוג צריכה | סוג תעריף |
|-------------|------------------|-------------------|--------------|-------------|-----------|--------------------------|
| | | | 31/12/18 | 01/12/18 | | פרטי חשבון עבור תאריכים: |
| 98.56 ₪ | 94.96 | 103.79 | 2,472.65 | 2,368.86 | פסגה | 777 |
| 33.57 ₪ | 57.81 | 58.07 | 1,756.96 | 1,698.89 | גבע | 778 |
| 61.77 ₪ | 36.15 | 170.88 | 4,062.15 | 3,891.26 | שפל | 779 |

סה"כ לדייר:

| שיא ביקוש | סה"כ | שפל | גבע | פסגה |
|-----------|----------|---------|---------|---------|
| 4.92 | 332.74 | 170.88 | 58.07 | 103.79 |
| | 193.90 ₪ | 61.77 ₪ | 33.57 ₪ | 98.56 ₪ |

סה"כ צריכה

סה"כ לתשלום

| | | |
|----------|--------------------|---------------------|
| 19.59 ₪ | תשלום קבוע | |
| 213.49 ₪ | סה"כ לתשלום | לא כולל מע"מ |

התפלגות חיוב בש"ח לפי תעו"ז

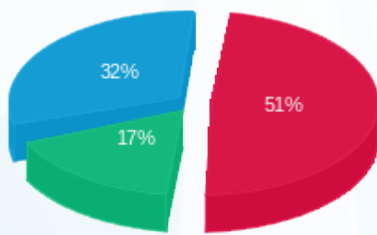

■ פסגה (98.56 ₪)
■ גבע (33.57 ₪)
■ שפל (61.77 ₪)

הסטוריית צריכה בקוט"ש

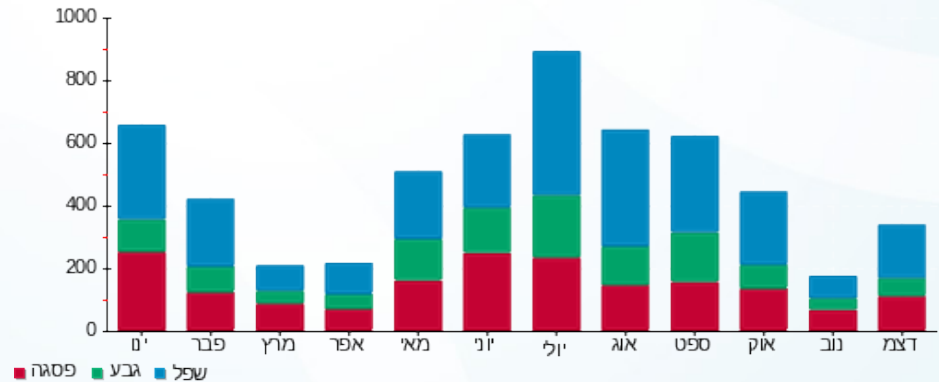



02/01/19 תאריך הפקה:
 31/12/18 תאריך קריאה נוכחית:
 01/12/18 תאריך קריאה קודמת:

שם דייר: ב 25 בר דפנה
 שם אתר: קיבוץ אילות חשמל

לקוח/ה נכבד/ה, אנו מתכבדים להגיש את חישוב צריכת החשמל לתקופה 01/12/18 - 31/12/18:

ב 25 בר דפנה - 1 - 60006981

| סה"כ לתשלום | מחיר לקוט"ש בא"ג | סה"כ צריכה בקוט"ש | קריאה נוכחית | קריאה קודמת | סוג צריכה | סוג תעריף |
|-------------|------------------|-------------------|--------------|-------------|-----------|--------------------------|
| | | | 31/12/18 | 01/12/18 | | פרטי חשבון עבור תאריכים: |
| ₪ 30.14 | 94.96 | 31.73 | 17,099.45 | 17,067.72 | פסגה | 777 |
| ₪ 7.83 | 57.81 | 13.54 | 22,960.98 | 22,947.44 | גבע | 778 |
| ₪ 38.46 | 36.15 | 106.40 | 27,140.44 | 27,034.04 | שפל | 779 |

סה"כ לדייר:

| שיא ביקוש | סה"כ | שפל | גבע | פסגה |
|-----------|---------|---------|--------|---------|
| 3.54 | 151.67 | 106.40 | 13.54 | 31.73 |
| | ₪ 76.42 | ₪ 38.46 | ₪ 7.83 | ₪ 30.14 |

סה"כ צריכה
 סה"כ לתשלום

| | | |
|---------|--------------------|---------------------|
| ₪ 19.59 | תשלום קבוע | |
| ₪ 96.01 | סה"כ לתשלום | לא כולל מע"מ |

התפלגות חיוב בש"ח לפי תעו"ז

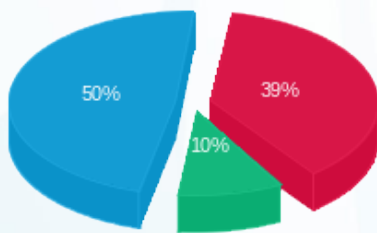

פסגה (₪ 30.14) 50%
 גבע (₪ 7.83) 39%
 שפל (₪ 38.46) 10%

הסטוריית צריכה בקוט"ש

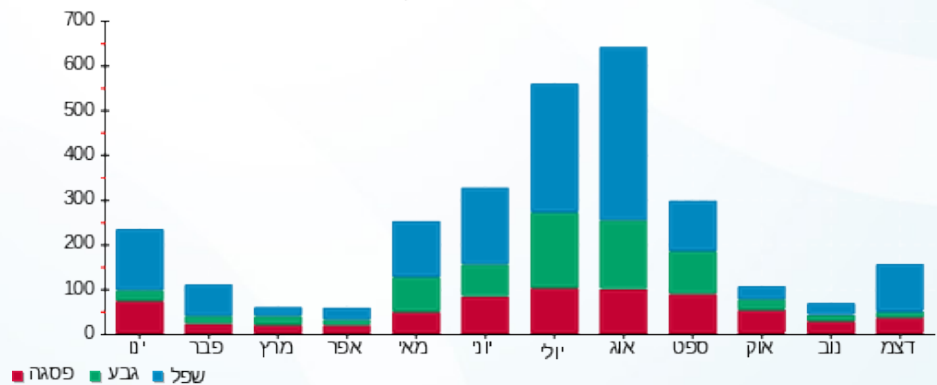

02/01/19 תאריך הפקה:
 31/12/18 תאריך קריאה נוכחית:
 01/12/18 תאריך קריאה קודמת:

שם דייר: ב 25 קרן מירי ויהודה
 שם אתר: קיבוץ אילות חשמל

לקוח/ה נכבד/ה, אנו מתכבדים להגיש את חישוב צריכת החשמל לתקופה 01/12/18 - 31/12/18:

ב 25 קרן מירי ויהודה - 1 - 60004722

| סוג תעריף | סוג צריכה | קריאה קודמת | קריאה נוכחית | סה"כ צריכה בקוט"ש | מחיר לקוט"ש בא"ג | סה"כ לתשלום |
|--------------------------|-----------|-------------|--------------|-------------------|------------------|-------------|
| פרטי חשבון עבור תאריכים: | | | | | | |
| 777 | פסגה | 01/12/18 | 31/12/18 | 127.39 | 94.96 | 120.97 ₪ |
| 778 | גבע | 7,967.28 | 8,092.82 | 125.54 | 57.81 | 72.58 ₪ |
| 779 | שפל | 19,366.81 | 19,811.62 | 444.81 | 36.15 | 160.80 ₪ |

סה"כ לדייר:

| פסגה | גבע | שפל | סה"כ | שיא ביקוש |
|----------|---------|----------|----------|-----------|
| 127.39 | 125.54 | 444.81 | 697.74 | 10.92 |
| 120.97 ₪ | 72.58 ₪ | 160.80 ₪ | 354.34 ₪ | |

סה"כ צריכה
 סה"כ לתשלום

| | | |
|----------|-------------|--------------|
| 19.59 ₪ | תשלום קבוע | |
| 373.93 ₪ | סה"כ לתשלום | לא כולל מע"מ |

התפלגות חיוב בש"ח לפי תעו"ז

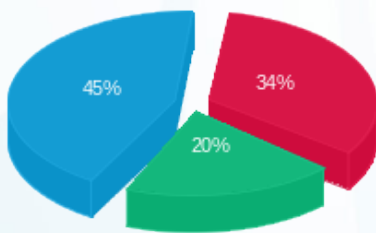

פסגה (120.97 ₪) 45%
 גבע (72.58 ₪) 20%
 שפל (160.80 ₪) 34%

הסטוריית צריכה בקוט"ש

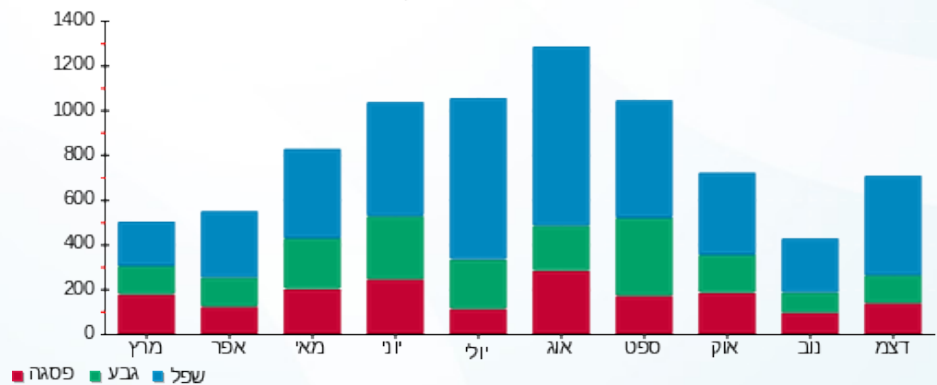



02/01/19 תאריך הפקה:
 31/12/18 תאריך קריאה נוכחית:
 01/12/18 תאריך קריאה קודמת:

שם דייר: ב 26 ימנ יונה ויואב ילובסקי
 שם אתר: קיבוץ אילות חשמל

לקוח/ה נכבד/ה, אנו מתכבדים להגיש את חישוב צריכת החשמל לתקופה 01/12/18 - 31/12/18:

ב 26 ימנ יונה ויואב ילובסקי - 1 - 81024715

| סוג תעריף | סוג צריכה | קריאה קודמת | קריאה נוכחית | סה"כ צריכה בקוט"ש | מחיר לקוט"ש בא"ג | סה"כ לתשלום |
|--------------------------|-----------|-------------|--------------|-------------------|------------------|-------------|
| פרטי חשבון עבור תאריכים: | | | | | | |
| 777 | פסגה | 01/12/18 | 31/12/18 | 132.48 | 94.96 | 125.80 ₪ |
| 778 | גבע | 8,972.72 | 9,052.65 | 79.93 | 57.81 | 46.21 ₪ |
| 779 | שפל | 23,220.63 | 23,573.10 | 352.48 | 36.15 | 127.42 ₪ |

סה"כ לדייר:

| פסגה | גבע | שפל | סה"כ | שיא ביקוש |
|----------|---------|----------|----------|-----------|
| 132.48 | 79.93 | 352.48 | 564.89 | 4.96 |
| 125.80 ₪ | 46.21 ₪ | 127.42 ₪ | 299.43 ₪ | |

סה"כ צריכה
 סה"כ לתשלום

| | | |
|----------|-------------|--------------|
| 19.59 ₪ | תשלום קבוע | |
| 319.02 ₪ | סה"כ לתשלום | לא כולל מע"מ |

התפלגות חיוב בש"ח לפי תעו"ז

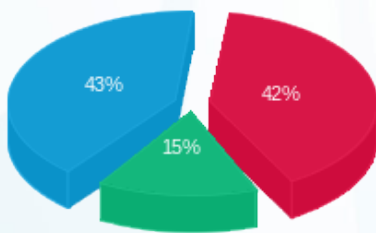

פסגה (125.80 ₪) 43%
 גבע (46.21 ₪) 15%
 שפל (127.42 ₪) 42%

הסטוריית צריכה בקוט"ש

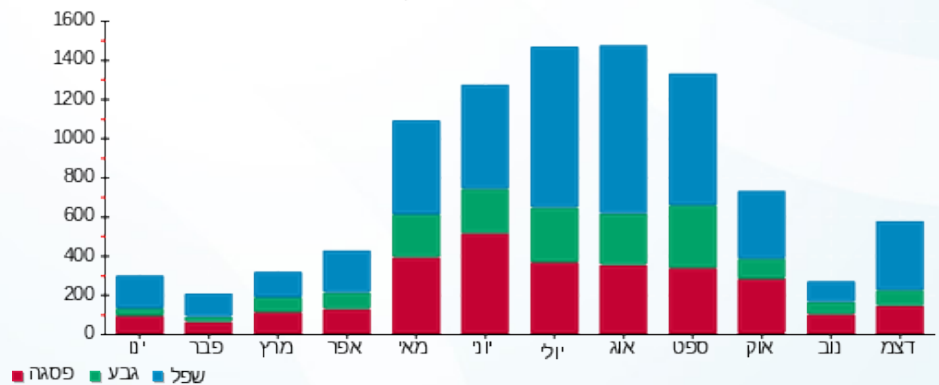

02/01/19 תאריך הפקה:
 31/12/18 תאריך קריאה נוכחית:
 01/12/18 תאריך קריאה קודמת:

שם דייר: ב 26 מנצור סמדר
 שם אתר: קיבוץ אילות חשמל

לקוח/ה נכבד/ה, אנו מתכבדים להגיש את חישוב צריכת החשמל לתקופה 01/12/18 - 31/12/18:

ב 26 מנצור סמדר - 1 - 60009379

| סוג תעריף | סוג צריכה | קריאה קודמת | קריאה נוכחית | סה"כ צריכה בקוט"ש | מחיר לקוט"ש בא"ג | סה"כ לתשלום |
|--------------------------|-----------|-------------|--------------|-------------------|------------------|-------------|
| פרטי חשבון עבור תאריכים: | | | | | | |
| 777 | פסגה | 01/12/18 | 31/12/18 | 66.42 | 94.96 | 63.08 ₪ |
| 778 | גבע | 47,672.36 | 47,703.30 | 30.94 | 57.81 | 17.89 ₪ |
| 779 | שפל | 87,539.78 | 87,742.65 | 202.87 | 36.15 | 73.34 ₪ |

סה"כ לדייר:

| פסגה | גבע | שפל | סה"כ | שיא ביקוש |
|---------|---------|---------|----------|-----------|
| 66.42 | 30.94 | 202.87 | 300.23 | 4.95 |
| ₪ 63.08 | ₪ 17.89 | ₪ 73.34 | ₪ 154.30 | |

סה"כ צריכה
 סה"כ לתשלום

| | | |
|----------|--------------------|---------------------|
| 19.59 ₪ | תשלום קבוע | |
| 173.89 ₪ | סה"כ לתשלום | לא כולל מע"מ |

התפלגות חיוב בש"ח לפי תעו"ז

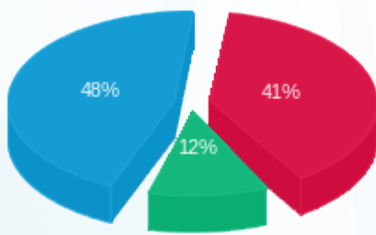

פסגה (₪ 63.08) 48%
 גבע (₪ 17.89) 12%
 שפל (₪ 73.34) 41%

הסטוריית צריכה בקוט"ש

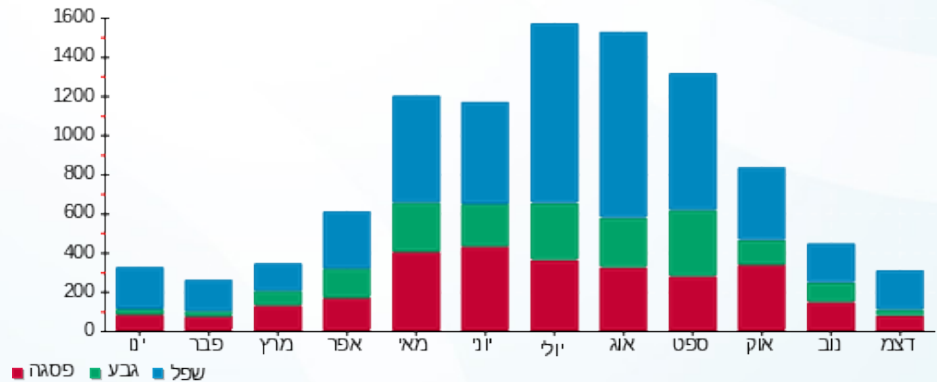



02/01/19 תאריך הפקה:
 31/12/18 תאריך קריאה נוכחית:
 01/12/18 תאריך קריאה קודמת:

שם דייר: ב 27 גולן ברכה ואסף
 שם אתר: קיבוץ אילות חשמל

לקוח/ה נכבד/ה, אנו מתכבדים להגיש את חישוב צריכת החשמל לתקופה 01/12/18 - 31/12/18:

ב 27 גולן ברכה ואסף - 1 - 70000373

| סה"כ לתשלום | מחיר לקוט"ש בא"ג | סה"כ צריכה בקוט"ש | קריאה נוכחית | קריאה קודמת | סוג צריכה | סוג תעריף |
|-------------|------------------|-------------------|--------------|-------------|-----------|--------------------------|
| | | | 31/12/18 | 01/12/18 | | פרטי חשבון עבור תאריכים: |
| ₪ 81.11 | 94.96 | 85.42 | 35,734.89 | 35,649.47 | פסגה | 777 |
| ₪ 28.57 | 57.81 | 49.42 | 35,342.14 | 35,292.72 | גבע | 778 |
| ₪ 80.06 | 36.15 | 221.45 | 55,107.28 | 54,885.83 | שפל | 779 |

סה"כ לדייר:

| שיא ביקוש | סה"כ | שפל | גבע | פסגה |
|-----------|----------|---------|---------|---------|
| 4.93 | 356.30 | 221.45 | 49.42 | 85.42 |
| | ₪ 189.74 | ₪ 80.06 | ₪ 28.57 | ₪ 81.11 |

סה"כ צריכה
 סה"כ לתשלום

| | | |
|----------|--------------------|---------------------|
| ₪ 19.59 | תשלום קבוע | |
| ₪ 209.33 | סה"כ לתשלום | לא כולל מע"מ |

התפלגות חיוב בש"ח לפי תע"ז

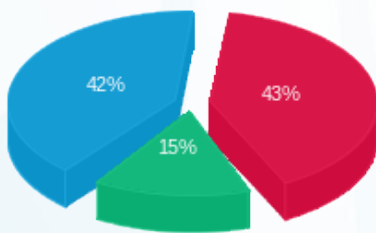

פסגה (₪ 81.11)
 גבע (₪ 28.57)
 שפל (₪ 80.06)

הסטוריית צריכה בקוט"ש

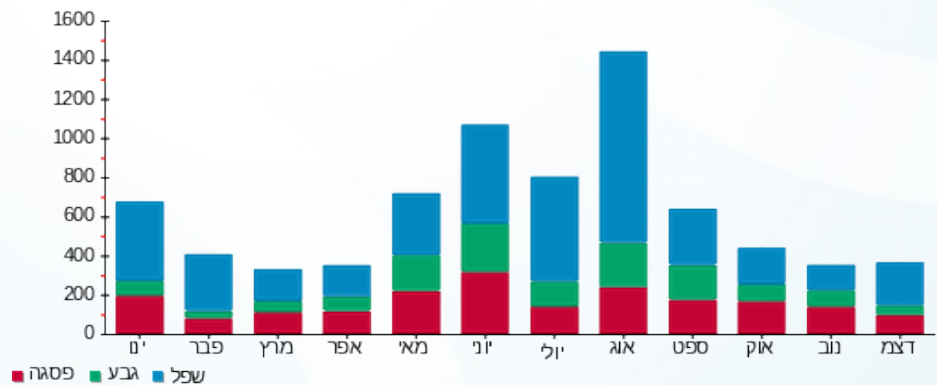



02/01/19

תאריך הפקה:

שם דייר: ב 27 ליברך גילה
שם אתר: קיבוץ אילות חשמל

31/12/18

תאריך קריאה נוכחית:

01/12/18

תאריך קריאה קודמת:

לקוח/ה נכבד/ה, אנו מתכבדים להגיש את חישוב צריכת החשמל לתקופה 01/12/18 - 31/12/18:

ב 27 ליברך גילה - 1 - 70000292

| סה"כ לתשלום | מחיר לקוט"ש בא"ג | סה"כ צריכה בקוט"ש | קריאה נוכחית | קריאה קודמת | סוג צריכה | סוג תעריף |
|-------------|------------------|-------------------|--------------|-------------|-----------|--------------------------|
| | | | 31/12/18 | 01/12/18 | | פרטי חשבון עבור תאריכים: |
| 24.94 ₪ | 94.96 | 26.26 | 27,007.52 | 26,981.26 | פסגה | 777 |
| 6.14 ₪ | 57.81 | 10.63 | 29,123.78 | 29,113.15 | גבע | 778 |
| 20.13 ₪ | 36.15 | 55.68 | 41,680.15 | 41,624.47 | שפל | 779 |

סה"כ לדייר:

| שיא ביקוש | סה"כ | שפל | גבע | פסגה |
|-----------|---------|---------|--------|---------|
| 1.97 | 92.56 | 55.68 | 10.63 | 26.26 |
| | 51.21 ₪ | 20.13 ₪ | 6.14 ₪ | 24.94 ₪ |

סה"כ צריכה

סה"כ לתשלום

| | | |
|---------|-------------|--------------|
| 19.59 ₪ | תשלום קבוע | |
| 70.80 ₪ | סה"כ לתשלום | לא כולל מע"מ |

התפלגות חיוב בש"ח לפי תעו"ז

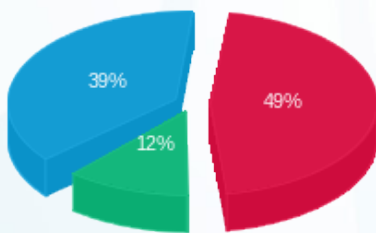

■ פסגה (24.94 ₪)
■ גבע (6.14 ₪)
■ שפל (20.13 ₪)

הסטוריית צריכה בקוט"ש

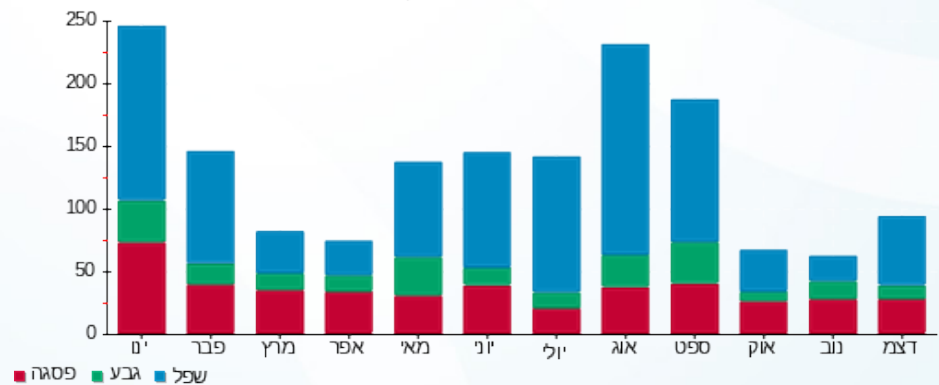

02/01/19 תאריך הפקה:
 31/12/18 תאריך קריאה נוכחית:
 01/12/18 תאריך קריאה קודמת:

שם דייר: ב 27 פיסטול יהודית וחזי
 שם אתר: קיבוץ אילות חשמל

לקוח/ה נכבד/ה, אנו מתכבדים להגיש את חישוב צריכת החשמל לתקופה 01/12/18 - 31/12/18:

ב 27 פיסטול יהודית וחזי - 1 - 70000419

| סוג תעריף | סוג צריכה | קריאה קודמת | קריאה נוכחית | סה"כ צריכה בקוט"ש | מחיר לקוט"ש בא"ג | סה"כ לתשלום |
|--------------------------|-----------|-------------|--------------|-------------------|------------------|-------------|
| פרטי חשבון עבור תאריכים: | | | | | | |
| 777 | פסגה | 01/12/18 | 31/12/18 | 186.96 | 94.96 | 177.53 ₪ |
| 778 | גבע | 68,096.30 | 68,168.91 | 72.60 | 57.81 | 41.97 ₪ |
| 779 | שפל | 113,693.67 | 114,215.03 | 521.36 | 36.15 | 188.47 ₪ |

סה"כ לדייר:

| פסגה | גבע | שפל | סה"כ | שיא ביקוש |
|----------|---------|----------|----------|-----------|
| 186.96 | 72.60 | 521.36 | 780.92 | 5.22 |
| 177.53 ₪ | 41.97 ₪ | 188.47 ₪ | 407.98 ₪ | |

סה"כ צריכה
 סה"כ לתשלום

| | |
|----------|-------------|
| 19.59 ₪ | תשלום קבוע |
| 427.57 ₪ | סה"כ לתשלום |

לא כולל מע"מ

התפלגות חיוב בש"ח לפי תעו"ז

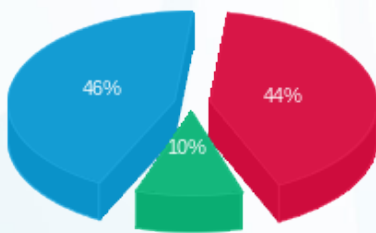

פסגה (177.53 ₪) 46%
 גבע (41.97 ₪) 10%
 שפל (188.47 ₪) 44%

הסטוריית צריכה בקוט"ש

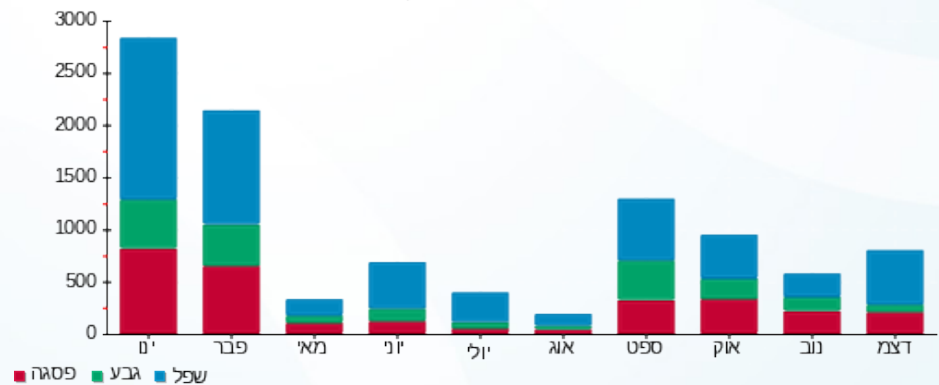



02/01/19

תאריך הפקה:

שם דייר: ב 28 אמצע משפחת סבן

31/12/18

תאריך קריאה נוכחית:

שם אתר: קיבוץ אילות חשמל

01/12/18

תאריך קריאה קודמת:

לקוח/ה נכבד/ה, אנו מתכבדים להגיש את חישוב צריכת החשמל לתקופה 01/12/18 - 31/12/18:

ב 28 אמצע משפחת סבן - 1 - 70017266

| סוג תעריף | סוג צריכה | קריאה קודמת | קריאה נוכחית | סה"כ צריכה בקוט"ש | מחיר לקוט"ש בא"ג | סה"כ לתשלום |
|--------------------------|-----------|-------------|--------------|-------------------|------------------|-------------|
| פרטי חשבון עבור תאריכים: | | 01/12/18 | 31/12/18 | | | |
| 757 | | 71,496.59 | 72,065.80 | 569.21 | 46.19 | 262.92 ₪ |

סה"כ לדייר:

| שיא ביקוש | סה"כ |
|-----------|----------|
| 7.19 | 569.21 |
| | 262.92 ₪ |

| | | |
|----------|-------------|--------------|
| 19.59 ₪ | תשלום קבוע | |
| 282.51 ₪ | סה"כ לתשלום | לא כולל מע"מ |

התפלגות חיוב בש"ח לפי תע"ז

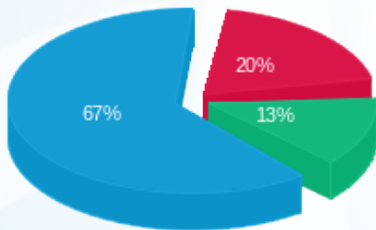

- פסגה (52.55 ₪)
- גבע (35.07 ₪)
- שפל (175.29 ₪)

הסטוריית צריכה בקוט"ש

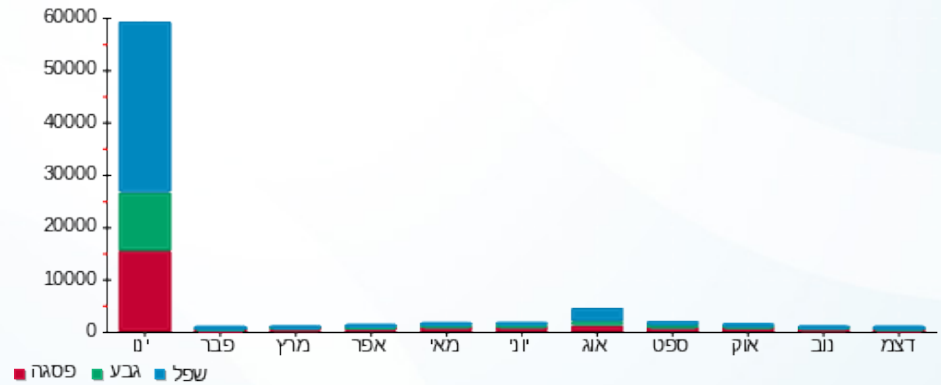



02/01/19

תאריך הפקדה:

שם דייר: ב 28 בארון אתי
שם אתר: קיבוץ אילות חשמל

31/12/18

תאריך קריאה נוכחית:

01/12/18

תאריך קריאה קודמת:

לקוח/ה נכבד/ה, אנו מתכבדים להגיש את חישוב צריכת החשמל לתקופה 01/12/18 - 31/12/18:

ב 28 בארון אתי - 1 - 60006332

| סוג תעריף | סוג צריכה | קריאה קודמת | קריאה נוכחית | סה"כ צריכה בקוט"ש | מחיר לקוט"ש בא"ג | סה"כ לתשלום |
|--------------------------|-----------|-------------|--------------|-------------------|------------------|-------------|
| פרטי חשבון עבור תאריכים: | | | | | | |
| 777 | פסגה | 01/12/18 | 31/12/18 | 46.75 | 94.96 | 44.39 ₪ |
| 778 | גבע | 24,864.45 | 24,881.08 | 16.63 | 57.81 | 9.62 ₪ |
| 779 | שפל | 41,071.87 | 41,207.57 | 135.70 | 36.15 | 49.06 ₪ |

סה"כ לדייר:

| פסגה | גבע | שפל | סה"כ | שיא ביקוש |
|---------|--------|---------|----------|-----------|
| 46.75 | 16.63 | 135.70 | 199.08 | 2.65 |
| ₪ 44.39 | ₪ 9.62 | ₪ 49.06 | ₪ 103.06 | |

סה"כ צריכה

סה"כ לתשלום

| | | |
|----------|-------------|--------------|
| 19.59 ₪ | תשלום קבוע | |
| 122.65 ₪ | סה"כ לתשלום | לא כולל מע"מ |

התפלגות חיוב בש"ח לפי תעו"ז

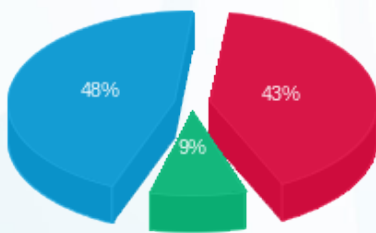

■ פסגה (₪ 44.39)
■ גבע (₪ 9.62)
■ שפל (₪ 49.06)

הסטוריית צריכה בקוט"ש

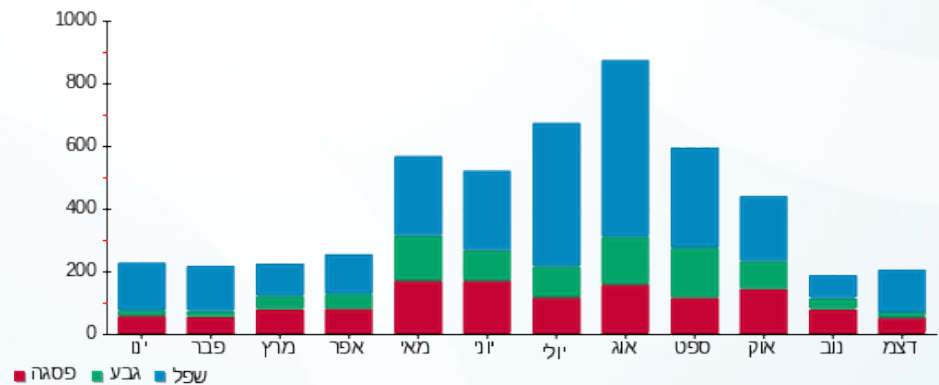



02/01/19

תאריך הפקה:

שם דייר: ב 28 עדי פדואל
שם אתר: קיבוץ אילות חשמל

31/12/18

תאריך קריאה נוכחית:

01/12/18

תאריך קריאה קודמת:

לקוח/ה נכבד/ה, אנו מתכבדים להגיש את חישוב צריכת החשמל לתקופה 01/12/18 - 31/12/18:

ב 28 עדי פדואל - 1 - 60006988

| סוג תעריף | סוג צריכה | קריאה קודמת | קריאה נוכחית | סה"כ צריכה בקוט"ש | מחיר לקוט"ש בא"ג | סה"כ לתשלום |
|--------------------------|-----------|-------------|--------------|-------------------|------------------|-------------|
| פרטי חשבון עבור תאריכים: | | 01/12/18 | 31/12/18 | | | |
| 757 | | 23,557.06 | 23,680.32 | 123.26 | 46.19 | 56.93 ₪ |

סה"כ לדייר:

| שיא ביקוש | סה"כ |
|-----------|---------|
| 2.73 | 123.26 |
| | 56.93 ₪ |

| | | |
|---------|-------------|--------------|
| 13.97 ₪ | תשלום קבוע | |
| 70.90 ₪ | סה"כ לתשלום | לא כולל מע"מ |

התפלגות חיוב בש"ח לפי תעו"ז

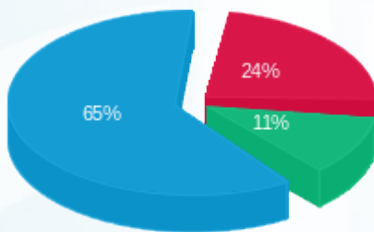

- פסגה (13.39 ₪)
- גבע (6.49 ₪)
- שפל (37.06 ₪)

הסטוריית צריכה בקוט"ש

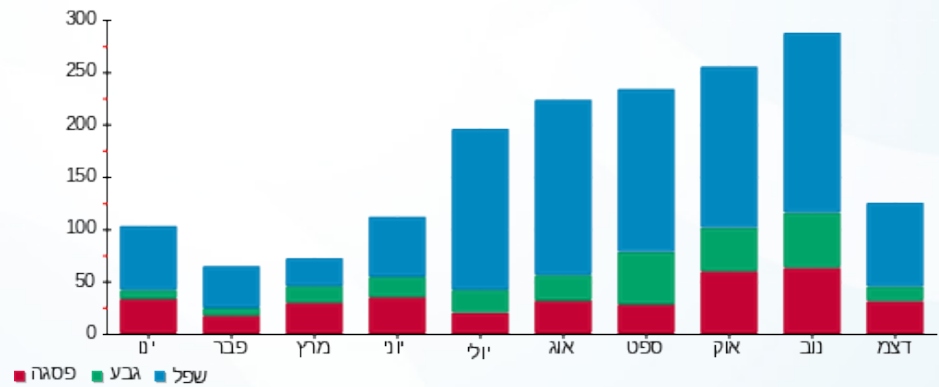



02/01/19 תאריך הפקדה:
 31/12/18 תאריך קריאה נוכחית:
 01/12/18 תאריך קריאה קודמת:

שם דייר: ב 29 נלסון נועם
 שם אתר: קיבוץ אילות חשמל

לקוח/ה נכבד/ה, אנו מתכבדים להגיש את חישוב צריכת החשמל לתקופה 01/12/18 - 31/12/18:

ב 29 נלסון נועם - 1 - 60009312

| סוג תעריף | סוג צריכה | קריאה קודמת | קריאה נוכחית | סה"כ צריכה בקוט"ש | מחיר לקוט"ש בא"ג | סה"כ לתשלום |
|--------------------------|-----------|-------------|--------------|-------------------|------------------|-------------|
| פרטי חשבון עבור תאריכים: | | | | | | |
| 777 | פסגה | 01/12/18 | 31/12/18 | 53.84 | 94.96 | 51.13 ₪ |
| 778 | גבע | 40,161.84 | 40,291.03 | 129.19 | 57.81 | 74.68 ₪ |
| 779 | שפל | 47,275.55 | 47,376.97 | 101.42 | 36.15 | 36.66 ₪ |

סה"כ לדייר:

| פסגה | גבע | שפל | סה"כ | שיא ביקוש |
|---------|---------|---------|----------|-----------|
| 53.84 | 129.19 | 101.42 | 284.45 | 3.06 |
| ₪ 51.13 | ₪ 74.68 | ₪ 36.66 | ₪ 162.48 | |

סה"כ צריכה
 סה"כ לתשלום

| | | |
|----------|-------------|--------------|
| 19.59 ₪ | תשלום קבוע | |
| 182.07 ₪ | סה"כ לתשלום | לא כולל מע"מ |

התפלגות חיוב בש"ח לפי תעו"ז

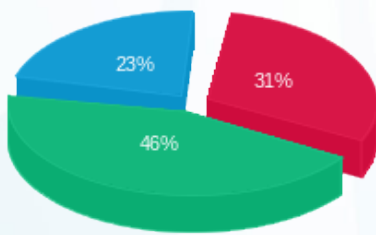

פסגה (₪ 51.13)
 גבע (₪ 74.68)
 שפל (₪ 36.66)

הסטוריית צריכה בקוט"ש

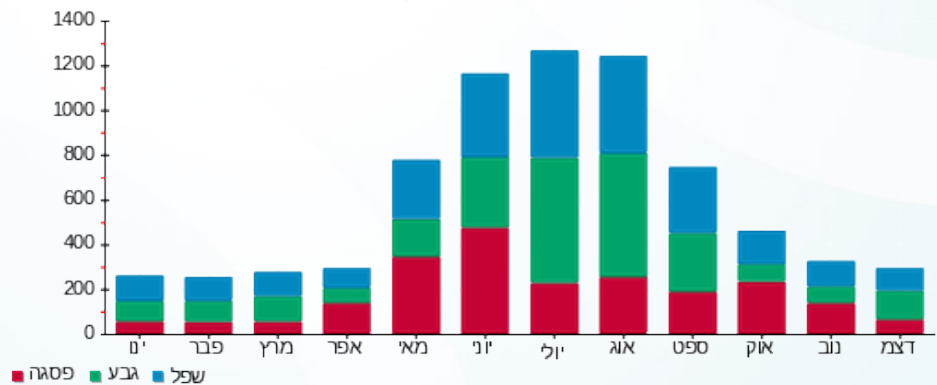



02/01/19 תאריך הפקה:
 31/12/18 תאריך קריאה נוכחית:
 01/12/18 תאריך קריאה קודמת:

שם דייר: ב 29 סער רפי
 שם אתר: קיבוץ אילות חשמל

לקוח/ה נכבד/ה, אנו מתכבדים להגיש את חישוב צריכת החשמל לתקופה 01/12/18 - 31/12/18:

ב 29 סער רפי - 1 - 60006254

| סוג תעריף | סוג צריכה | קריאה קודמת | קריאה נוכחית | סה"כ צריכה בקוט"ש | מחיר לקוט"ש בא"ג | סה"כ לתשלום |
|-----------|-----------|-------------|--------------|-------------------|------------------|-------------|
| | | 01/12/18 | 31/12/18 | | | |
| 777 | פסגה | 18,590.73 | 18,645.20 | 54.47 | 94.96 | 51.72 ₪ |
| 778 | גבע | 21,505.98 | 21,539.42 | 33.44 | 57.81 | 19.33 ₪ |
| 779 | שפל | 34,498.80 | 34,626.91 | 128.11 | 36.15 | 46.31 ₪ |

סה"כ לדייר:

| פסגה | גבע | שפל | סה"כ | שיא ביקוש |
|---------|---------|---------|----------|-----------|
| 54.47 | 33.44 | 128.11 | 216.01 | 3.45 |
| ₪ 51.72 | ₪ 19.33 | ₪ 46.31 | ₪ 117.36 | |

סה"כ צריכה
 סה"כ לתשלום

| | | |
|----------|-------------|--------------|
| 19.59 ₪ | תשלום קבוע | |
| 136.95 ₪ | סה"כ לתשלום | לא כולל מע"מ |

התפלגות חיוב בש"ח לפי תעו"ז

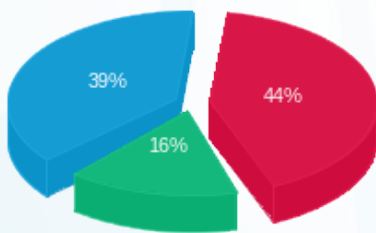

פסגה (₪ 51.72)
 גבע (₪ 19.33)
 שפל (₪ 46.31)

הסטוריית צריכה בקוט"ש

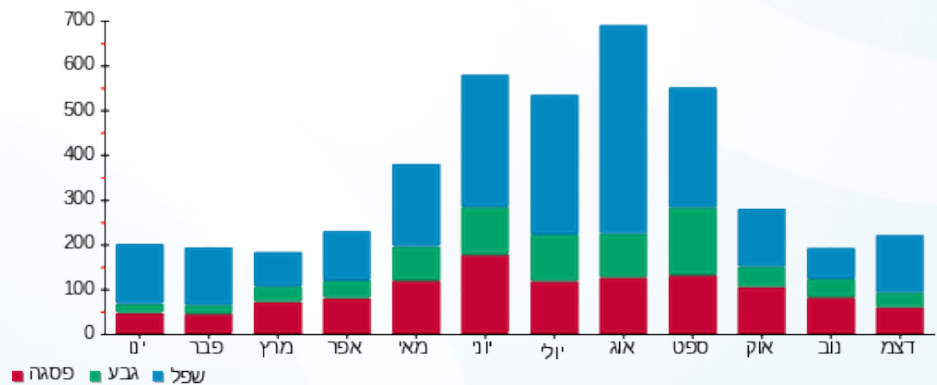



02/01/19

תאריך הפקדה:

שם דייר: ב 29A אילון אתי ורני

31/12/18

תאריך קריאה נוכחית:

שם אתר: קיבוץ אילות חשמל

01/12/18

תאריך קריאה קודמת:

לקוח/ה נכבד/ה, אנו מתכבדים להגיש את חישוב צריכת החשמל לתקופה 01/12/18 - 31/12/18:

ב 29A אילון אתי ורני - 1 - 70048111

| סוג תעריף | סוג צריכה | קריאה קודמת | קריאה נוכחית | סה"כ צריכה בקוט"ש | מחיר לקוט"ש בא"ג | סה"כ לתשלום |
|--------------------------|-----------|-------------|--------------|-------------------|------------------|-------------|
| פרטי חשבון עבור תאריכים: | | | | | | |
| 777 | פסגה | 01/12/18 | 31/12/18 | 158.28 | 94.96 | 150.31 ₪ |
| 778 | גבע | 16,400.39 | 16,458.68 | 58.29 | 57.81 | 33.70 ₪ |
| 779 | שפל | 42,545.81 | 42,916.05 | 370.24 | 36.15 | 133.84 ₪ |

סה"כ לדייר:

| פסגה | גבע | שפל | סה"כ | שיא ביקוש |
|----------|---------|----------|----------|-----------|
| 158.28 | 58.29 | 370.24 | 586.81 | 5.92 |
| 150.31 ₪ | 33.70 ₪ | 133.84 ₪ | 317.84 ₪ | |

סה"כ צריכה

סה"כ לתשלום

| | | |
|----------|-------------|--------------|
| 19.59 ₪ | תשלום קבוע | |
| 337.43 ₪ | סה"כ לתשלום | לא כולל מע"מ |

התפלגות חיוב בש"ח לפי תעו"ז

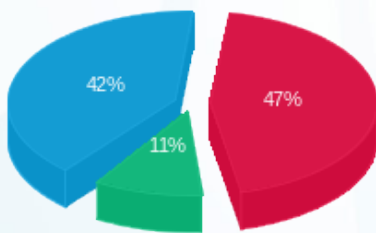

- פסגה (150.31 ₪) 47%
- גבע (33.70 ₪) 11%
- שפל (133.84 ₪) 42%

הסטוריית צריכה בקוט"ש

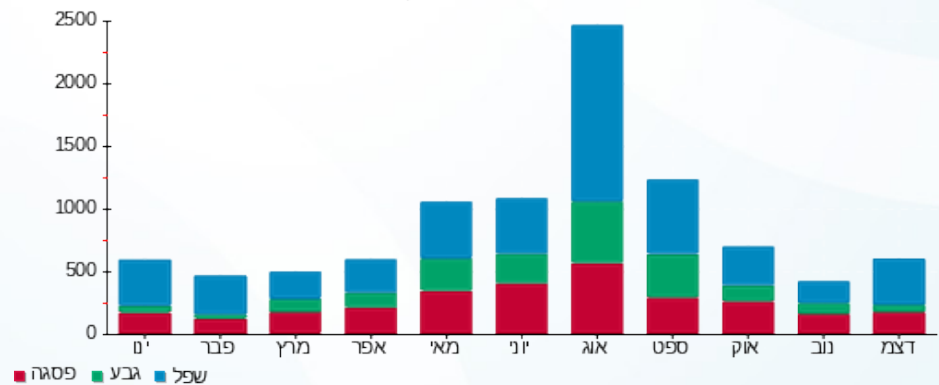



02/01/19 תאריך הפקה:
 31/12/18 תאריך קריאה נוכחית:
 01/12/18 תאריך קריאה קודמת:

שם דייר: ב 30 לוי דורית
 שם אתר: קיבוץ אילות חשמל

לקוח/ה נכבד/ה, אנו מתכבדים להגיש את חישוב צריכת החשמל לתקופה 01/12/18 - 31/12/18:

ב 30 לוי דורית - 1 - 60006282

| סה"כ לתשלום | מחיר לקוט"ש בא"ג | סה"כ צריכה בקוט"ש | קריאה נוכחית | קריאה קודמת | סוג צריכה | סוג תעריף |
|-------------|------------------|-------------------|--------------|-------------|--------------------------|-----------|
| | | | 31/12/18 | 01/12/18 | פרטי חשבון עבור תאריכים: | |
| ₪ 72.93 | 94.96 | 76.80 | 31,565.49 | 31,488.69 | פסגה | 777 |
| ₪ 12.75 | 57.81 | 22.06 | 34,764.32 | 34,742.26 | גבע | 778 |
| ₪ 51.00 | 36.15 | 141.07 | 50,880.33 | 50,739.25 | שפל | 779 |

סה"כ לדייר:

| שיא ביקוש | סה"כ | שפל | גבע | פסגה |
|-----------|----------|---------|---------|---------|
| 4.09 | 239.93 | 141.07 | 22.06 | 76.80 |
| | ₪ 136.68 | ₪ 51.00 | ₪ 12.75 | ₪ 72.93 |

סה"כ צריכה
 סה"כ לתשלום

| | | |
|----------|--------------------|---------------------|
| ₪ 19.59 | תשלום קבוע | |
| ₪ 156.27 | סה"כ לתשלום | לא כולל מע"מ |

התפלגות חיוב בש"ח לפי תעו"ז

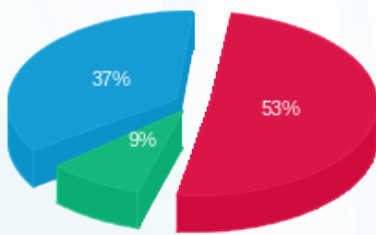

פסגה (₪ 72.93)
 גבע (₪ 12.75)
 שפל (₪ 51.00)

הסטוריית צריכה בקוט"ש

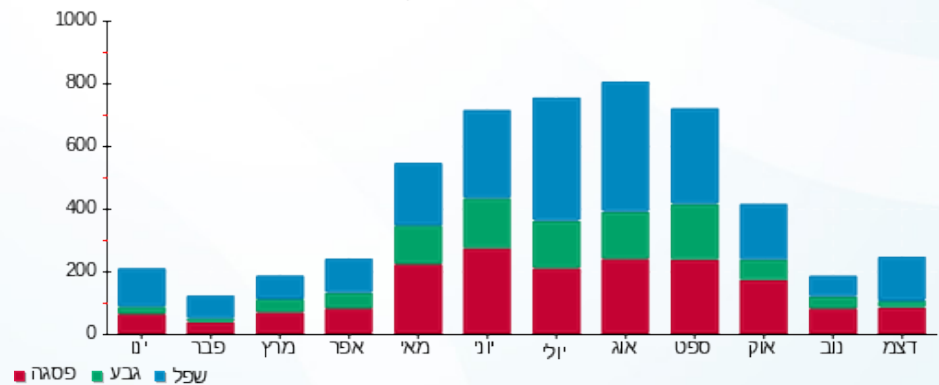

02/01/19 תאריך הפקה:
 31/12/18 תאריך קריאה נוכחית:
 01/12/18 תאריך קריאה קודמת:

שם דייר: ב 30 חילו נחמה
 שם אתר: קיבוץ אילות חשמל

לקוח/ה נכבד/ה, אנו מתכבדים להגיש את חישוב צריכת החשמל לתקופה 01/12/18 - 31/12/18:

ב 30 חילו נחמה - 1 - 60006971

| סוג תעריף | סוג צריכה | קריאה קודמת | קריאה נוכחית | סה"כ צריכה בקוט"ש | מחיר לקוט"ש בא"ג | סה"כ לתשלום |
|--------------------------|-----------|-------------|--------------|-------------------|------------------|-------------|
| פרטי חשבון עבור תאריכים: | | | | | | |
| 777 | פסגה | 01/12/18 | 31/12/18 | 65.31 | 94.96 | 62.02 ₪ |
| 778 | גבע | 56,127.14 | 56,164.51 | 37.37 | 57.81 | 21.60 ₪ |
| 779 | שפל | 95,970.72 | 96,193.64 | 222.92 | 36.15 | 80.59 ₪ |

סה"כ לדייר:

| פסגה | גבע | שפל | סה"כ | שיא ביקוש |
|---------|---------|---------|----------|-----------|
| 65.31 | 37.37 | 222.92 | 325.60 | 3.97 |
| ₪ 62.02 | ₪ 21.60 | ₪ 80.59 | ₪ 164.20 | |

סה"כ צריכה
 סה"כ לתשלום

| | | |
|----------|--------------------|---------------------|
| 19.59 ₪ | תשלום קבוע | |
| 183.79 ₪ | סה"כ לתשלום | לא כולל מע"מ |

התפלגות חיוב בש"ח לפי תע"ז

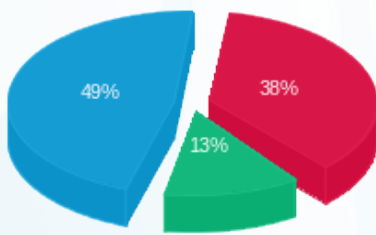

פסגה (₪ 62.02)
 גבע (₪ 21.60)
 שפל (₪ 80.59)

הסטוריית צריכה בקוט"ש

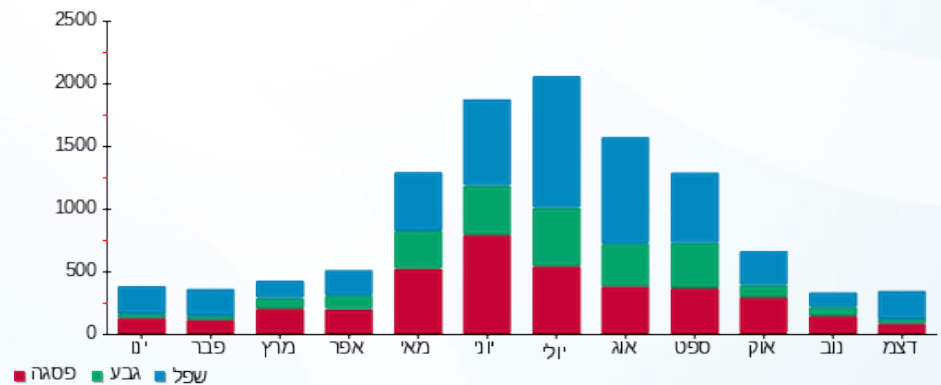



02/01/19

תאריך הפקדה:

שם דייר: ב 31 מור רוני ואילן
שם אתר: קיבוץ אילות חשמל

31/12/18

תאריך קריאה נוכחית:

01/12/18

תאריך קריאה קודמת:

לקוח/ה נכבד/ה, אנו מתכבדים להגיש את חישוב צריכת החשמל לתקופה 01/12/18 - 31/12/18:

ב 31 מור רוני ואילן - 1 - 60007038

| סה"כ לתשלום | מחיר לקוט"ש בא"ג | סה"כ צריכה בקוט"ש | קריאה נוכחית | קריאה קודמת | סוג צריכה | סוג תעריף |
|-------------|------------------|-------------------|--------------|-------------|-----------|--------------------------|
| | | | 31/12/18 | 01/12/18 | | פרטי חשבון עבור תאריכים: |
| 148.11 ₪ | 94.96 | 155.97 | 62,206.19 | 62,050.22 | פסגה | 777 |
| 41.82 ₪ | 57.81 | 72.34 | 69,780.39 | 69,708.05 | גבע | 778 |
| 95.72 ₪ | 36.15 | 264.79 | 106,249.18 | 105,984.39 | שפל | 779 |

סה"כ לדייר:

| שיא ביקוש | סה"כ | שפל | גבע | פסגה |
|-----------|----------|---------|---------|----------|
| 6.31 | 493.10 | 264.79 | 72.34 | 155.97 |
| | 285.65 ₪ | 95.72 ₪ | 41.82 ₪ | 148.11 ₪ |

סה"כ צריכה

סה"כ לתשלום

| | | |
|----------|--------------------|---------------------|
| 19.59 ₪ | תשלום קבוע | |
| 305.24 ₪ | סה"כ לתשלום | לא כולל מע"מ |

התפלגות חיוב בש"ח לפי תעו"ז

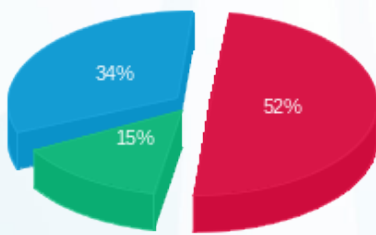

■ פסגה (₪ 148.11)
■ גבע (₪ 41.82)
■ שפל (₪ 95.72)

הסטוריית צריכה בקוט"ש

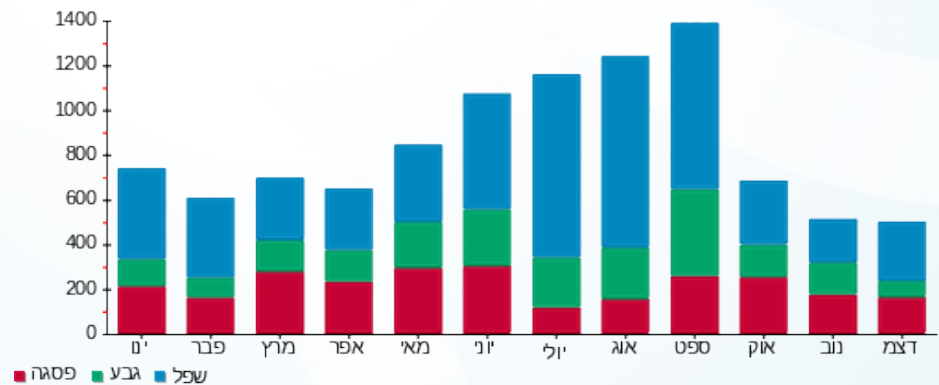

02/01/19 תאריך הפקה:
 31/12/18 תאריך קריאה נוכחית:
 01/12/18 תאריך קריאה קודמת:

שם דייר: ב 31 רן גינת
 שם אתר: קיבוץ אילות חשמל

לקוח/ה נכבד/ה, אנו מתכבדים להגיש את חישוב צריכת החשמל לתקופה 01/12/18 - 31/12/18:

ב 31 רן גינת - 1 - 60007159

| סוג תעריף | סוג צריכה | קריאה קודמת | קריאה נוכחית | סה"כ צריכה בקוט"ש | מחיר לקוט"ש בא"ג | סה"כ לתשלום |
|-----------|-----------|-------------|--------------|-------------------|------------------|-------------|
| | | 01/12/18 | 31/12/18 | | | |
| 777 | פסגה | 51,944.02 | 52,047.36 | 103.34 | 94.96 | 98.13 ₪ |
| 778 | גבע | 60,880.98 | 60,927.31 | 46.34 | 57.81 | 26.79 ₪ |
| 779 | שפל | 95,809.65 | 96,201.80 | 392.15 | 36.15 | 141.76 ₪ |

סה"כ לדיר:

| פסגה | גבע | שפל | סה"כ | שיא ביקוש |
|---------|---------|----------|----------|-----------|
| 103.34 | 46.34 | 392.15 | 541.82 | 6.90 |
| 98.13 ₪ | 26.79 ₪ | 141.76 ₪ | 266.68 ₪ | |

סה"כ צריכה
 סה"כ לתשלום

| | | |
|----------|--------------------|---------------------|
| 19.59 ₪ | תשלום קבוע | |
| 286.27 ₪ | סה"כ לתשלום | לא כולל מע"מ |

התפלגות חיוב בש"ח לפי תעו"ז

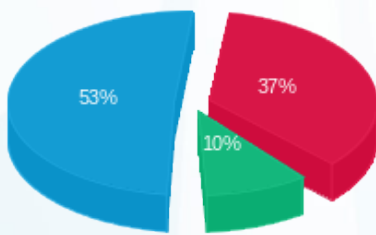

פסגה (98.13 ₪) 53%
 גבע (26.79 ₪) 10%
 שפל (141.76 ₪) 37%

הסטוריית צריכה בקוט"ש

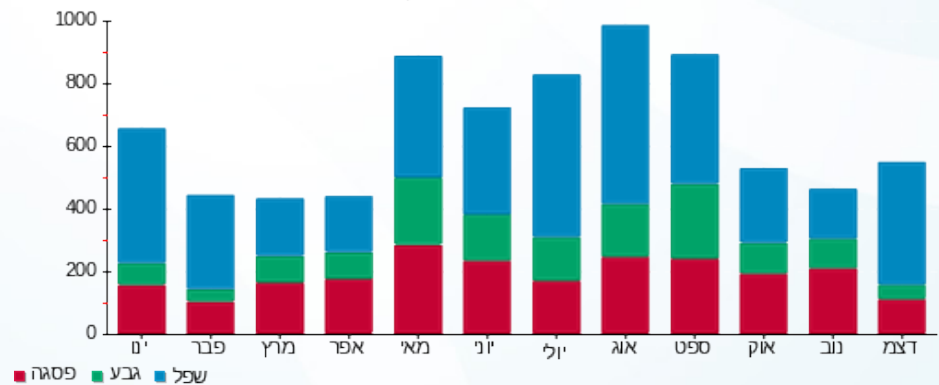



02/01/19

תאריך הפקה:

שם דייר: ב 32 שחור ארית
שם אתר: קיבוץ אילות חשמל

31/12/18

תאריך קריאה נוכחית:

01/12/18

תאריך קריאה קודמת:

לקוח/ה נכבד/ה, אנו מתכבדים להגיש את חישוב צריכת החשמל לתקופה 01/12/18 - 31/12/18:

ב 32 שחור ארית - 1 - 60004725

| סוג תעריף | סוג צריכה | קריאה קודמת | קריאה נוכחית | סה"כ צריכה בקוט"ש | מחיר לקוט"ש בא"ג | סה"כ לתשלום |
|--------------------------|-----------|-------------|--------------|-------------------|------------------|-------------|
| פרטי חשבון עבור תאריכים: | | | | | | |
| 777 | פסגה | 01/12/18 | 31/12/18 | 75.19 | 94.96 | 71.40 ₪ |
| 778 | גבע | 36,937.75 | 36,968.87 | 31.12 | 57.81 | 17.99 ₪ |
| 779 | שפל | 57,677.28 | 57,883.89 | 206.62 | 36.15 | 74.69 ₪ |

סה"כ לדייר:

| פסגה | גבע | שפל | סה"כ | שיא ביקוש |
|---------|---------|---------|----------|-----------|
| 75.19 | 31.12 | 206.62 | 312.92 | 3.90 |
| ₪ 71.40 | ₪ 17.99 | ₪ 74.69 | ₪ 164.08 | |

סה"כ צריכה

סה"כ לתשלום

| | | |
|----------|-------------|--------------|
| 19.59 ₪ | תשלום קבוע | |
| 183.67 ₪ | סה"כ לתשלום | לא כולל מע"מ |

התפלגות חיוב בש"ח לפי תעו"ז

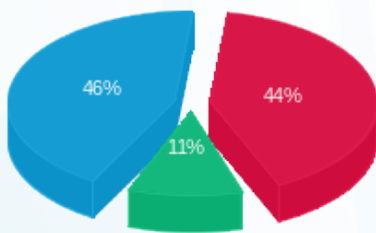

- פסגה (₪ 71.40)
- גבע (₪ 17.99)
- שפל (₪ 74.69)

הסטוריית צריכה בקוט"ש

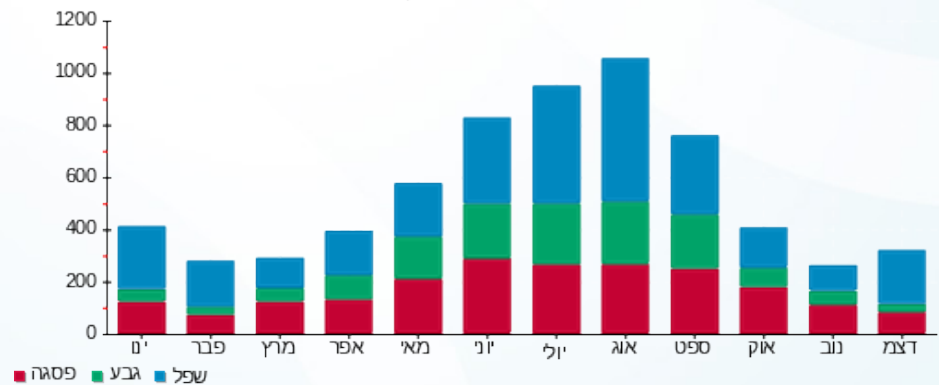



02/01/19 תאריך הפקה:
 31/12/18 תאריך קריאה נוכחית:
 01/12/18 תאריך קריאה קודמת:

שם דייר: ב 32 שמואלי קריסטל ושמוליק
 שם אתר: קיבוץ אילות חשמל

לקוח/ה נכבד/ה, אנו מתכבדים להגיש את חישוב צריכת החשמל לתקופה 01/12/18 - 31/12/18:

ב 32 שמואלי קריסטל ושמוליק - 1 - 60006969

| סוג תעריף | סוג צריכה | קריאה קודמת | קריאה נוכחית | סה"כ צריכה בקוט"ש | מחיר לקוט"ש בא"ג | סה"כ לתשלום |
|--------------------------|-----------|-------------|--------------|-------------------|------------------|-------------|
| פרטי חשבון עבור תאריכים: | | | | | | |
| 777 | פסגה | 01/12/18 | 31/12/18 | 57.68 | 94.96 | 54.77 ₪ |
| 778 | גבע | 61,631.97 | 61,654.83 | 22.86 | 57.81 | 13.21 ₪ |
| 779 | שפל | 105,222.20 | 105,364.78 | 142.57 | 36.15 | 51.54 ₪ |

סה"כ לדייר:

| פסגה | גבע | שפל | סה"כ | שיא ביקוש |
|---------|---------|---------|----------|-----------|
| 57.68 | 22.86 | 142.57 | 223.11 | 2.95 |
| ₪ 54.77 | ₪ 13.21 | ₪ 51.54 | ₪ 119.53 | |

סה"כ צריכה
 סה"כ לתשלום

| | | |
|----------|-------------|--------------|
| 19.59 ₪ | תשלום קבוע | |
| 139.12 ₪ | סה"כ לתשלום | לא כולל מע"מ |

התפלגות חיוב בש"ח לפי תע"ז

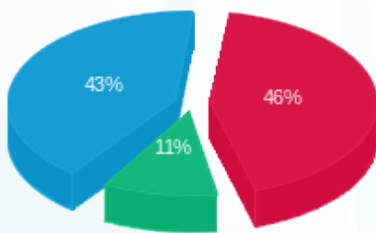

פסגה (₪ 54.77)
 גבע (₪ 13.21)
 שפל (₪ 51.54)

הסטוריית צריכה בקוט"ש

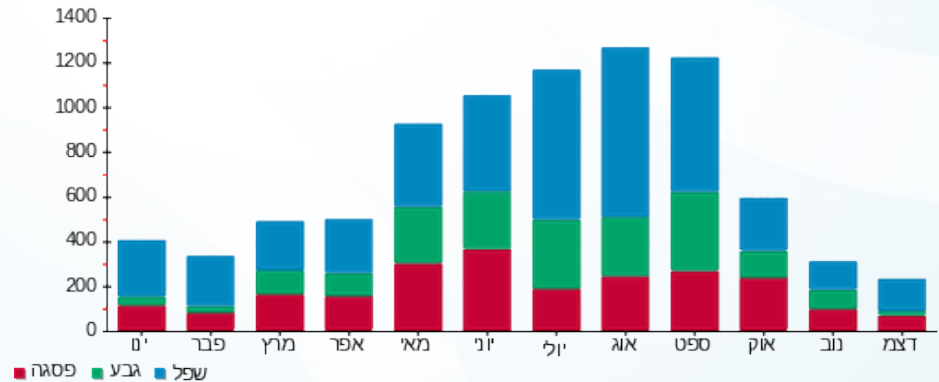



02/01/19

תאריך הפקדה:

שם דייר: ב 33 השאש אהוד
שם אתר: קיבוץ אילות חשמל

31/12/18

תאריך קריאה נוכחית:

01/12/18

תאריך קריאה קודמת:

לקוח/ה נכבד/ה, אנו מתכבדים להגיש את חישוב צריכת החשמל לתקופה 01/12/18 - 31/12/18:

ב 33 השאש אהוד - 1 - 70000387

| סוג תעריף | סוג צריכה | קריאה קודמת | קריאה נוכחית | סה"כ צריכה בקוט"ש | מחיר לקוט"ש בא"ג | סה"כ לתשלום |
|--------------------------|-----------|-------------|--------------|-------------------|------------------|-------------|
| פרטי חשבון עבור תאריכים: | | | | | | |
| 777 | פסגה | 01/12/18 | 31/12/18 | 79.66 | 94.96 | 75.65 ₪ |
| 778 | גבע | 25,021.76 | 25,047.34 | 25.58 | 57.81 | 14.78 ₪ |
| 779 | שפל | 37,817.62 | 37,964.48 | 146.86 | 36.15 | 53.09 ₪ |

סה"כ לדייר:

| פסגה | גבע | שפל | סה"כ | שיא ביקוש |
|---------|---------|---------|----------|-----------|
| 79.66 | 25.58 | 146.86 | 252.10 | 6.16 |
| ₪ 75.65 | ₪ 14.78 | ₪ 53.09 | ₪ 143.52 | |

סה"כ צריכה

סה"כ לתשלום

| | | |
|----------|-------------|--------------|
| 19.59 ₪ | תשלום קבוע | |
| 163.11 ₪ | סה"כ לתשלום | לא כולל מע"מ |

התפלגות חיוב בש"ח לפי תעו"ז

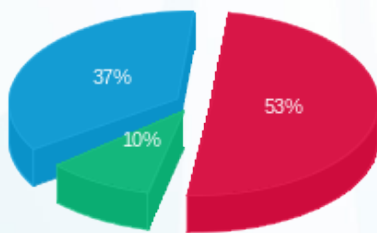

פסגה (₪ 75.65)
גבע (₪ 14.78)
שפל (₪ 53.09)

הסטוריית צריכה בקוט"ש

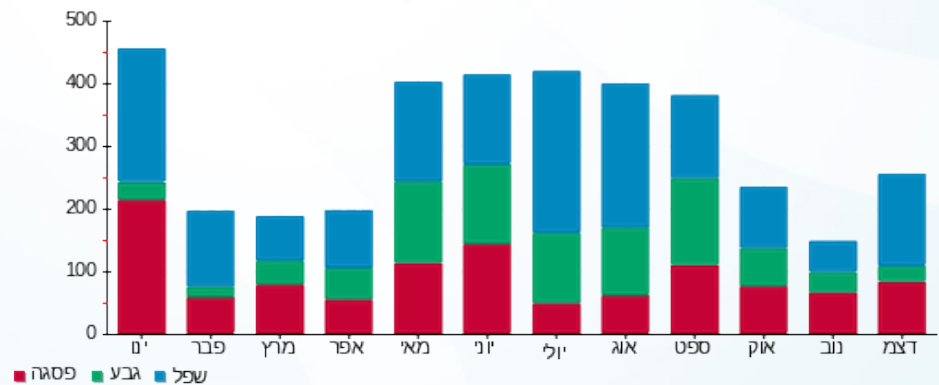

02/01/19 תאריך הפקה:
 31/12/18 תאריך קריאה נוכחית:
 01/12/18 תאריך קריאה קודמת:

שם דייר: ב 33 לביא רחלי ואורי פישר
 שם אתר: קיבוץ אילות חשמל

לקוח/ה נכבד/ה, אנו מתכבדים להגיש את חישוב צריכת החשמל לתקופה 01/12/18 - 31/12/18:

ב 33 לביא רחלי ואורי פישר - 1 - 60007100

| סוג תעריף | סוג צריכה | קריאה קודמת | קריאה נוכחית | סה"כ צריכה בקוט"ש | מחיר לקוט"ש בא"ג | סה"כ לתשלום |
|--------------------------|-----------|-------------|--------------|-------------------|------------------|-------------|
| פרטי חשבון עבור תאריכים: | | | | | | |
| 777 | פסגה | 01/12/18 | 31/12/18 | 99.22 | 94.96 | 94.22 ₪ |
| 778 | גבע | 64,395.34 | 64,442.74 | 47.40 | 57.81 | 27.40 ₪ |
| 779 | שפל | 106,022.30 | 106,313.66 | 291.36 | 36.15 | 105.33 ₪ |

סה"כ לדייר:

| פסגה | גבע | שפל | סה"כ | שיא ביקוש |
|---------|---------|----------|----------|-----------|
| 99.22 | 47.40 | 291.36 | 437.98 | 3.98 |
| 94.22 ₪ | 27.40 ₪ | 105.33 ₪ | 226.95 ₪ | |

סה"כ צריכה
 סה"כ לתשלום

| | | |
|----------|--------------------|---------------------|
| 19.59 ₪ | תשלום קבוע | |
| 246.54 ₪ | סה"כ לתשלום | לא כולל מע"מ |

התפלגות חיוב בש"ח לפי תע"ז

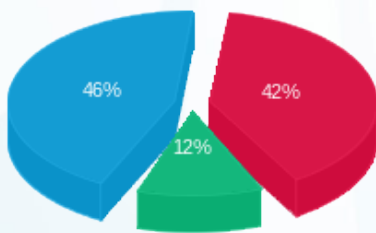

פסגה (94.22 ₪)
 גבע (27.40 ₪)
 שפל (105.33 ₪)

הסטוריית צריכה בקוט"ש

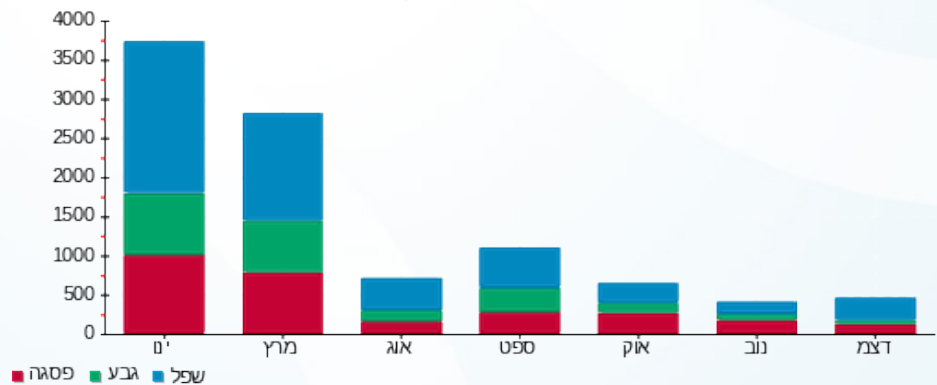



02/01/19 תאריך הפקה:
 31/12/18 תאריך קריאה נוכחית:
 01/12/18 תאריך קריאה קודמת:

שם דייר: ב 34 קידר מיכל ויעקב
 שם אתר: קיבוץ אילות חשמל

לקוח/ה נכבד/ה, אנו מתכבדים להגיש את חישוב צריכת החשמל לתקופה 01/12/18 - 31/12/18:

ב 34 קידר מיכל ויעקב - 1 - 60004701

| סוג תעריף | סוג צריכה | קריאה קודמת | קריאה נוכחית | סה"כ צריכה בקוט"ש | מחיר לקוט"ש בא"ג | סה"כ לתשלום |
|--------------------------|-----------|-------------|--------------|-------------------|------------------|-------------|
| פרטי חשבון עבור תאריכים: | | | | | | |
| 777 | פסגה | 01/12/18 | 31/12/18 | 171.87 | 94.96 | 163.20 ₪ |
| 778 | גבע | 44,864.01 | 44,925.27 | 61.25 | 57.81 | 35.41 ₪ |
| 779 | שפל | 74,852.06 | 75,193.33 | 341.28 | 36.15 | 123.37 ₪ |

סה"כ לדייר:

| פסגה | גבע | שפל | סה"כ | שיא ביקוש |
|----------|---------|----------|----------|-----------|
| 171.87 | 61.25 | 341.28 | 574.40 | 6.56 |
| 163.20 ₪ | 35.41 ₪ | 123.37 ₪ | 321.99 ₪ | |

סה"כ צריכה
 סה"כ לתשלום

| | | |
|----------|-------------|--------------|
| 19.59 ₪ | תשלום קבוע | |
| 341.58 ₪ | סה"כ לתשלום | לא כולל מע"מ |

התפלגות חיוב בש"ח לפי תע"ז

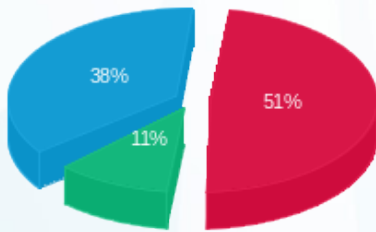

פסגה (163.20 ₪) 51%
 גבע (35.41 ₪) 38%
 שפל (123.37 ₪) 11%

הסטוריית צריכה בקוט"ש

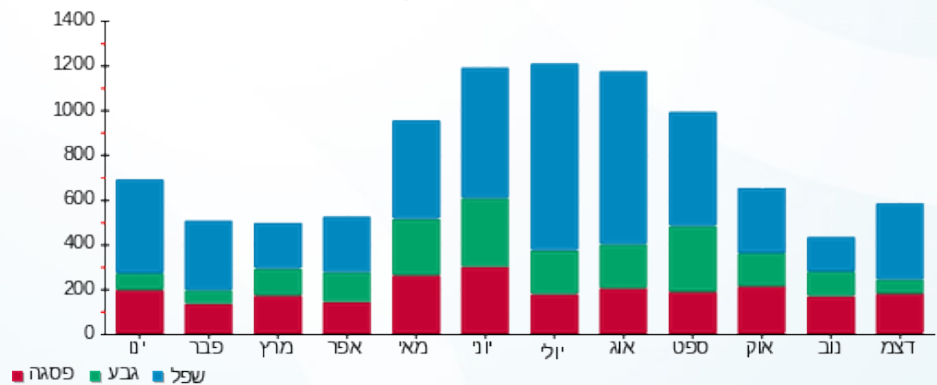



02/01/19 תאריך הפקה:
 31/12/18 תאריך קריאה נוכחית:
 01/12/18 תאריך קריאה קודמת:

שם דייר: ב 34 רובינשטיין אריה ונעמי
 שם אתר: קיבוץ אילות חשמל

לקוח/ה נכבד/ה, אנו מתכבדים להגיש את חישוב צריכת החשמל לתקופה 01/12/18 - 31/12/18:

ב 34 רובינשטיין אריה ונעמי - 1 - 60004044

| סוג תעריף | סוג צריכה | קריאה קודמת | קריאה נוכחית | סה"כ צריכה בקוט"ש | מחיר לקוט"ש בא"ג | סה"כ לתשלום |
|--------------------------|-----------|-------------|--------------|-------------------|------------------|-------------|
| פרטי חשבון עבור תאריכים: | | | | | | |
| 777 | פסגה | 01/12/18 | 31/12/18 | 121.51 | 94.96 | 115.39 ₪ |
| 778 | גבע | 44,222.56 | 44,276.56 | 54.00 | 57.81 | 31.22 ₪ |
| 779 | שפל | 66,360.06 | 66,699.74 | 339.69 | 36.15 | 122.80 ₪ |

סה"כ לדייר:

| פסגה | גבע | שפל | סה"כ | שיא ביקוש |
|----------|---------|----------|----------|-----------|
| 121.51 | 54.00 | 339.69 | 515.20 | 6.03 |
| 115.39 ₪ | 31.22 ₪ | 122.80 ₪ | 269.40 ₪ | |

סה"כ צריכה
 סה"כ לתשלום

| | | |
|----------|-------------|--------------|
| 19.59 ₪ | תשלום קבוע | |
| 288.99 ₪ | סה"כ לתשלום | לא כולל מע"מ |

התפלגות חיוב בש"ח לפי תעו"ז

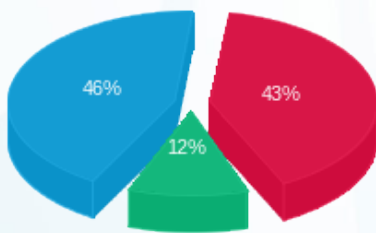

פסגה (115.39 ₪) 46%
 גבע (31.22 ₪) 12%
 שפל (122.80 ₪) 43%

הסטוריית צריכה בקוט"ש

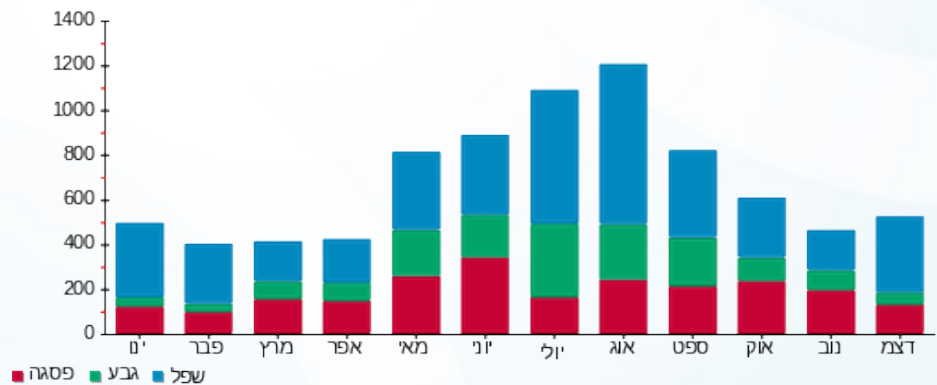



02/01/19 תאריך הפקה:
 31/12/18 תאריך קריאה נוכחית:
 01/12/18 תאריך קריאה קודמת:

שם דייר: ב 35 אביב גלי
 שם אתר: קיבוץ אילות חשמל

לקוח/ה נכבד/ה, אנו מתכבדים להגיש את חישוב צריכת החשמל לתקופה 01/12/18 - 31/12/18:

ב 35 אביב גלי - 1 - 70048131

| סוג תעריף | סוג צריכה | קריאה קודמת | קריאה נוכחית | סה"כ צריכה בקוט"ש | מחיר לקוט"ש בא"ג | סה"כ לתשלום |
|--------------------------|-----------|-------------|--------------|-------------------|------------------|-------------|
| פרטי חשבון עבור תאריכים: | | | | | | |
| 777 | פסגה | 01/12/18 | 31/12/18 | 172.05 | 94.96 | 163.38 ₪ |
| 778 | גבע | 16,098.27 | 16,213.35 | 115.09 | 57.81 | 66.53 ₪ |
| 779 | שפל | 31,603.54 | 32,273.47 | 669.93 | 36.15 | 242.18 ₪ |

סה"כ לדייר:

| פסגה | גבע | שפל | סה"כ | שיא ביקוש |
|----------|---------|----------|----------|-----------|
| 172.05 | 115.09 | 669.93 | 957.06 | 6.30 |
| 163.38 ₪ | 66.53 ₪ | 242.18 ₪ | 472.09 ₪ | |

סה"כ צריכה
 סה"כ לתשלום

| | | |
|----------|-------------|--------------|
| 19.59 ₪ | תשלום קבוע | |
| 491.68 ₪ | סה"כ לתשלום | לא כולל מע"מ |

התפלגות חיוב בש"ח לפי תעו"ז

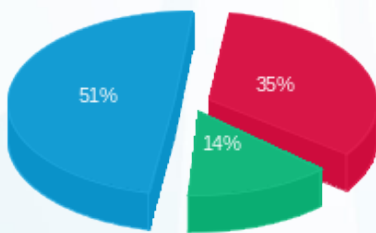

■ פסגה (163.38 ₪)
 ■ גבע (66.53 ₪)
 ■ שפל (242.18 ₪)

הסטוריית צריכה בקוט"ש

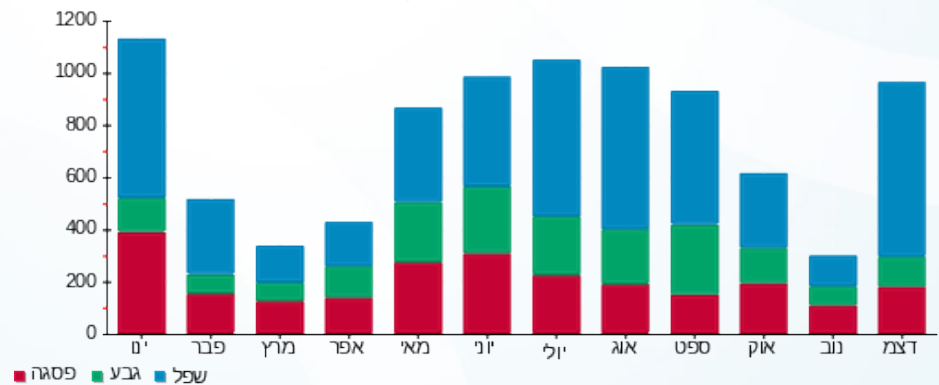

02/01/19 תאריך הפקה:
 31/12/18 תאריך קריאה נוכחית:
 01/12/18 תאריך קריאה קודמת:

שם דייר: ב 36 גל-ים רוהי וג'קי
 שם אתר: קיבוץ אילות חשמל

לקוח/ה נכבד/ה, אנו מתכבדים להגיש את חישוב צריכת החשמל לתקופה 01/12/18 - 31/12/18:

ב 36 גל-ים רוהי וג'קי - 1 - 70046988

| סוג תעריף | סוג צריכה | קריאה קודמת | קריאה נוכחית | סה"כ צריכה בקוט"ש | מחיר לקוט"ש בא"ג | סה"כ לתשלום |
|--------------------------|-----------|-------------|--------------|-------------------|------------------|-------------|
| פרטי חשבון עבור תאריכים: | | 01/12/18 | 31/12/18 | | | |
| 757 | | 70,040.79 | 70,707.61 | 666.82 | 46.19 | 308.00 ₪ |

סה"כ לדייר:

| שיא ביקוש | סה"כ |
|-----------|----------|
| 5.50 | 666.82 |
| | 308.00 ₪ |

| | | |
|----------|-------------|--------------|
| 13.97 ₪ | תשלום קבוע | |
| 321.97 ₪ | סה"כ לתשלום | לא כולל מע"מ |

התפלגות חיוב בש"ח לפי תעו"ז

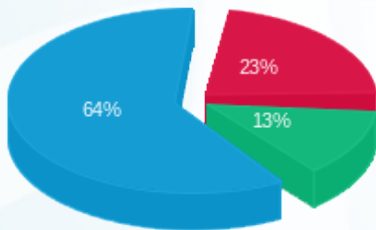

פסגה (69.48 ₪) 64%
 גבע (40.12 ₪) 13%
 שפל (198.41 ₪) 23%

הסטוריית צריכה בקוט"ש

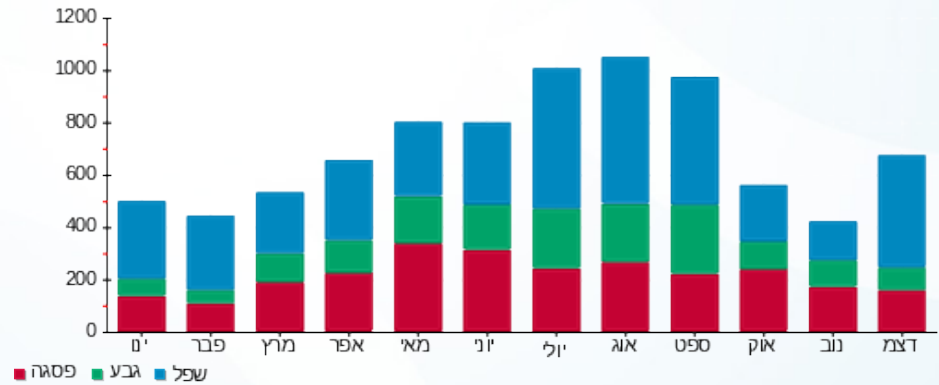



02/01/19 תאריך הפקה:
 31/12/18 תאריך קריאה נוכחית:
 01/12/18 תאריך קריאה קודמת:

שם דייר: ב 37 ימין אמנון דן
 שם אתר: קיבוץ אילות חשמל

לקוח/ה נכבד/ה, אנו מתכבדים להגיש את חישוב צריכת החשמל לתקופה 01/12/18 - 31/12/18:

ב 37 ימין אמנון דן - 1 - 70046946

| סוג תעריף | סוג צריכה | קריאה קודמת | קריאה נוכחית | סה"כ צריכה בקוט"ש | מחיר לקוט"ש בא"ג | סה"כ לתשלום |
|--------------------------|-----------|-------------|--------------|-------------------|------------------|-------------|
| פרטי חשבון עבור תאריכים: | | | | | | |
| 777 | פסגה | 01/12/18 | 31/12/18 | 94.84 | 94.96 | 90.06 ₪ |
| 778 | גבע | 7,394.62 | 7,447.17 | 52.56 | 57.81 | 30.38 ₪ |
| 779 | שפל | 17,419.86 | 17,671.57 | 251.71 | 36.15 | 90.99 ₪ |

סה"כ לדייר:

| פסגה | גבע | שפל | סה"כ | שיא ביקוש |
|---------|---------|---------|----------|-----------|
| 94.84 | 52.56 | 251.71 | 399.11 | 3.47 |
| ₪ 90.06 | ₪ 30.38 | ₪ 90.99 | ₪ 211.44 | |

סה"כ צריכה
 סה"כ לתשלום

| | | |
|----------|-------------|--------------|
| 19.59 ₪ | תשלום קבוע | |
| 231.03 ₪ | סה"כ לתשלום | לא כולל מע"מ |

התפלגות חיוב בש"ח לפי תעו"ז

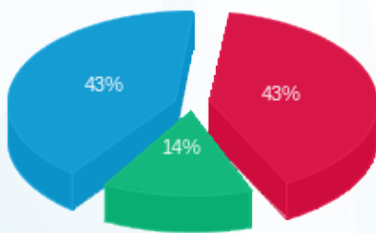

פסגה (₪ 90.06)
 גבע (₪ 30.38)
 שפל (₪ 90.99)

הסטוריית צריכה בקוט"ש

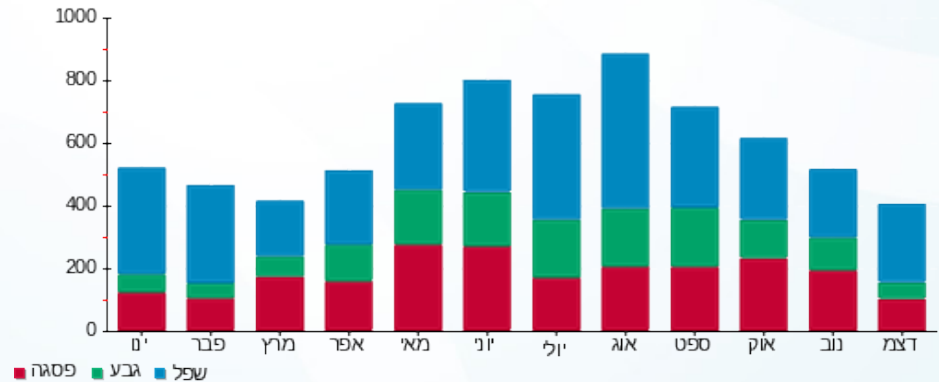



02/01/19

תאריך הפקדה:

שם דייר: ב 37 שמאל דני מולכו

31/12/18

תאריך קריאה נוכחית:

שם אתר: קיבוץ אילות חשמל

01/12/18

תאריך קריאה קודמת:

לקוח/ה נכבד/ה, אנו מתכבדים להגיש את חישוב צריכת החשמל לתקופה 01/12/18 - 31/12/18:

ב 37 שמאל דני מולכו - 1 - 70000379

| סוג תעריף | סוג צריכה | קריאה קודמת | קריאה נוכחית | סה"כ צריכה בקוט"ש | מחיר לקוט"ש בא"ג | סה"כ לתשלום |
|--------------------------|-----------|-------------|--------------|-------------------|------------------|-------------|
| פרטי חשבון עבור תאריכים: | | | | | | |
| 777 | פסגה | 01/12/18 | 31/12/18 | 74.12 | 94.96 | 70.39 ₪ |
| 778 | גבע | 7,855.12 | 7,887.76 | 32.63 | 57.81 | 18.87 ₪ |
| 779 | שפל | 20,292.10 | 20,581.55 | 289.45 | 36.15 | 104.64 ₪ |

סה"כ לדייר:

| פסגה | גבע | שפל | סה"כ | שיא ביקוש |
|---------|---------|----------|----------|-----------|
| 74.12 | 32.63 | 289.45 | 396.21 | 5.43 |
| ₪ 70.39 | ₪ 18.87 | ₪ 104.64 | ₪ 193.89 | |

סה"כ צריכה

סה"כ לתשלום

| | | |
|----------|-------------|--------------|
| 19.59 ₪ | תשלום קבוע | |
| 213.48 ₪ | סה"כ לתשלום | לא כולל מע"מ |

התפלגות חיוב בש"ח לפי תע"ז

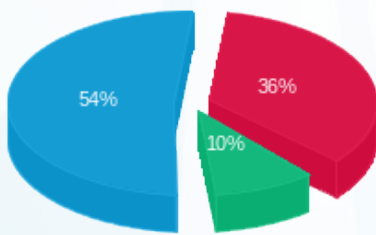

- פסגה (₪ 70.39)
- גבע (₪ 18.87)
- שפל (₪ 104.64)

הסטוריית צריכה בקוט"ש

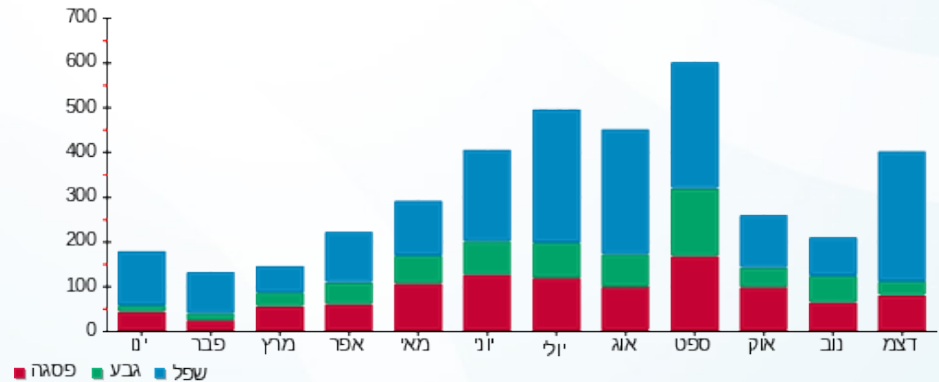



02/01/19 תאריך הפקה:
 31/12/18 תאריך קריאה נוכחית:
 01/12/18 תאריך קריאה קודמת:

שם דייר: ב 38 ימין זוארץ אלית זוקו
 שם אתר: קיבוץ אילות חשמל

לקוח/ה נכבד/ה, אנו מתכבדים להגיש את חישוב צריכת החשמל לתקופה 01/12/18 - 31/12/18:

ב 38 ימין זוארץ אלית זוקו - 1 - 70048445

| סוג תעריף | סוג צריכה | קריאה קודמת | קריאה נוכחית | סה"כ צריכה בקוט"ש | מחיר לקוט"ש בא"ג | סה"כ לתשלום |
|--------------------------|-----------|-------------|--------------|-------------------|------------------|-------------|
| פרטי חשבון עבור תאריכים: | | | | | | |
| 777 | פסגה | 01/12/18 | 31/12/18 | 102.98 | 94.96 | 97.79 ₪ |
| 778 | גבע | 17,575.03 | 17,615.22 | 40.19 | 57.81 | 23.23 ₪ |
| 779 | שפל | 36,154.44 | 36,427.66 | 273.21 | 36.15 | 98.77 ₪ |

סה"כ לדייר:

| פסגה | גבע | שפל | סה"כ | שיא ביקוש |
|---------|---------|---------|----------|-----------|
| 102.98 | 40.19 | 273.21 | 416.38 | 3.80 |
| 97.79 ₪ | 23.23 ₪ | 98.77 ₪ | 219.79 ₪ | |

סה"כ צריכה
 סה"כ לתשלום

| | | |
|----------|-------------|--------------|
| 19.59 ₪ | תשלום קבוע | |
| 239.38 ₪ | סה"כ לתשלום | לא כולל מע"מ |

התפלגות חיוב בש"ח לפי תעו"ז

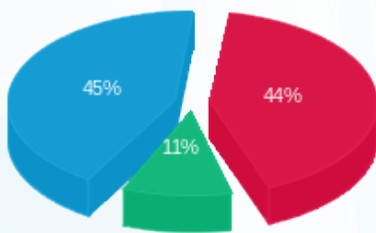

פסגה (97.79 ₪) 45%
 גבע (23.23 ₪) 11%
 שפל (98.77 ₪) 44%

הסטוריית צריכה בקוט"ש

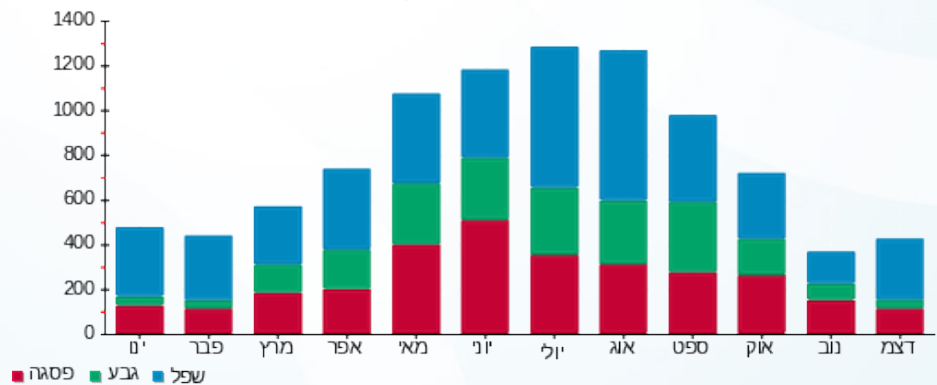

02/01/19 תאריך הפקה:
 31/12/18 תאריך קריאה נוכחית:
 01/12/18 תאריך קריאה קודמת:

שם דייר: ב 38 שמאל גינזבורג שלי ושיקה
 שם אתר: קיבוץ אילות חשמל

לקוח/ה נכבד/ה, אנו מתכבדים להגיש את חישוב צריכת החשמל לתקופה 01/12/18 - 31/12/18:

ב 38 שמאל גינזבורג שלי ושיקה - 1 - 70048481

| סוג תעריף | סוג צריכה | קריאה קודמת | קריאה נוכחית | סה"כ צריכה בקוט"ש | מחיר לקוט"ש בא"ג | סה"כ לתשלום |
|-----------|-----------|-------------|--------------|-------------------|--------------------------|-------------|
| | | | 01/12/18 | 31/12/18 | פרטי חשבון עבור תאריכים: | |
| 777 | פסגה | 17,394.24 | 17,544.07 | 149.83 | 94.96 | 142.28 ₪ |
| 778 | גבע | 15,478.47 | 15,581.05 | 102.58 | 57.81 | 59.30 ₪ |
| 779 | שפל | 30,601.29 | 31,007.20 | 405.91 | 36.15 | 146.74 ₪ |

סה"כ לדייר:

| פסגה | גבע | שפל | סה"כ | שיא ביקוש |
|----------|---------|----------|----------|-----------|
| 149.83 | 102.58 | 405.91 | 658.32 | 8.22 |
| 142.28 ₪ | 59.30 ₪ | 146.74 ₪ | 348.32 ₪ | |

סה"כ צריכה
 סה"כ לתשלום

| | | |
|----------|-------------|--------------|
| 19.59 ₪ | תשלום קבוע | |
| 367.91 ₪ | סה"כ לתשלום | לא כולל מע"מ |

התפלגות חיוב בש"ח לפי תעו"ז

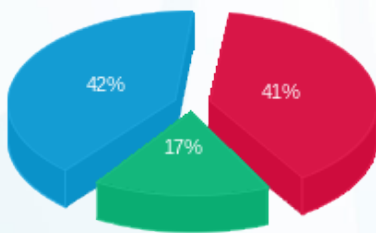

פסגה (142.28 ₪) 42%
 גבע (59.30 ₪) 17%
 שפל (146.74 ₪) 41%

הסטוריית צריכה בקוט"ש

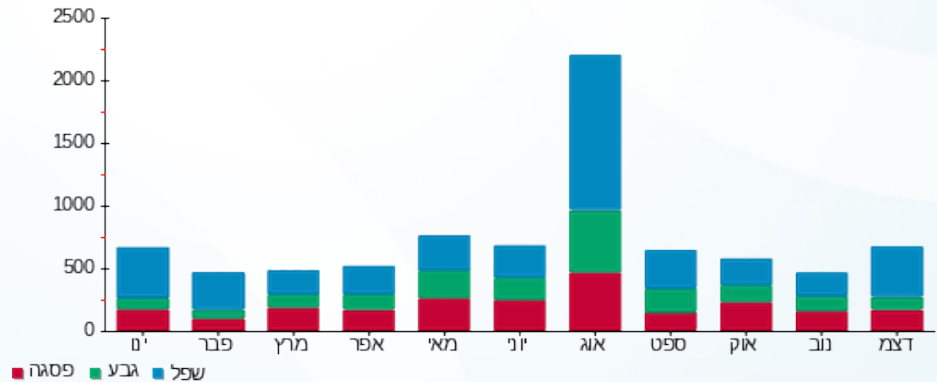



02/01/19 תאריך הפקה:
 31/12/18 תאריך קריאה נוכחית:
 01/12/18 תאריך קריאה קודמת:

שם דייר: ב 39 ימין פולצאק דבורה
 שם אתר: קיבוץ אילות חשמל

לקוח/ה נכבד/ה, אנו מתכבדים להגיש את חישוב צריכת החשמל לתקופה 01/12/18 - 31/12/18:

ב 39 ימין פולצאק דבורה - 1 - 70048503

| סוג תעריף | סוג צריכה | קריאה קודמת | קריאה נוכחית | סה"כ צריכה בקוט"ש | מחיר לקוט"ש בא"ג | סה"כ לתשלום |
|--------------------------|-----------|-------------|--------------|-------------------|------------------|-------------|
| פרטי חשבון עבור תאריכים: | | | | | | |
| 777 | פסגה | 01/12/18 | 31/12/18 | 47.73 | 94.96 | 45.32 ₪ |
| 778 | גבע | 11,682.20 | 11,718.99 | 36.79 | 57.81 | 21.27 ₪ |
| 779 | שפל | 22,268.07 | 22,425.29 | 157.22 | 36.15 | 56.84 ₪ |

סה"כ לדייר:

| פסגה | גבע | שפל | סה"כ | שיא ביקוש |
|---------|---------|---------|----------|-----------|
| 47.73 | 36.79 | 157.22 | 241.74 | 3.20 |
| ₪ 45.32 | ₪ 21.27 | ₪ 56.84 | ₪ 123.43 | |

סה"כ צריכה
 סה"כ לתשלום

| | | |
|----------|-------------|--------------|
| 19.59 ₪ | תשלום קבוע | |
| 143.02 ₪ | סה"כ לתשלום | לא כולל מע"מ |

התפלגות חיוב בש"ח לפי תעו"ז

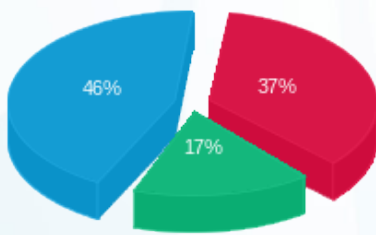

פסגה (₪ 45.32)
 גבע (₪ 21.27)
 שפל (₪ 56.84)

הסטוריית צריכה בקוט"ש

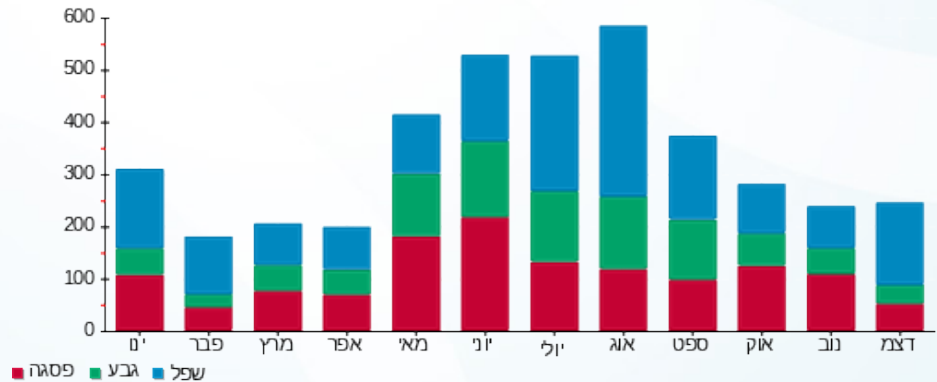



02/01/19 תאריך הפקה:
 31/12/18 תאריך קריאה נוכחית:
 01/12/18 תאריך קריאה קודמת:

שם דייר: ב 39 שמאל דניאל דן
 שם אתר: קיבוץ אילות חשמל

לקוח/ה נכבד/ה, אנו מתכבדים להגיש את חישוב צריכת החשמל לתקופה 01/12/18 - 31/12/18:

ב 39 שמאל דניאל דן - 1 - 70049162

| סוג תעריף | סוג צריכה | קריאה קודמת | קריאה נוכחית | סה"כ צריכה בקוט"ש | מחיר לקוט"ש בא"ג | סה"כ לתשלום |
|-----------|-----------|-------------|--------------|-------------------|------------------|-------------|
| | | 01/12/18 | 31/12/18 | | | |
| 777 | פסגה | 17,692.89 | 17,820.59 | 127.70 | 94.96 | 121.26 ₪ |
| 778 | גבע | 11,673.78 | 11,719.55 | 45.77 | 57.81 | 26.46 ₪ |
| 779 | שפל | 24,695.96 | 24,972.53 | 276.57 | 36.15 | 99.98 ₪ |

סה"כ לדייר:

| פסגה | גבע | שפל | סה"כ | שיא ביקוש |
|----------|---------|---------|----------|-----------|
| 127.70 | 45.77 | 276.57 | 450.04 | 5.29 |
| 121.26 ₪ | 26.46 ₪ | 99.98 ₪ | 247.70 ₪ | |

סה"כ צריכה
 סה"כ לתשלום

| | | |
|----------|-------------|--------------|
| 19.59 ₪ | תשלום קבוע | |
| 267.29 ₪ | סה"כ לתשלום | לא כולל מע"מ |

התפלגות חיוב בש"ח לפי תעו"ז

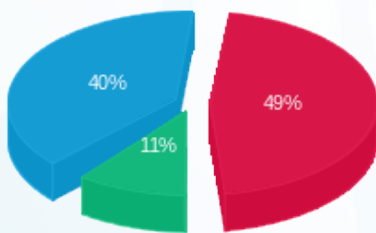

פסגה (121.26 ₪) 40%
 גבע (26.46 ₪) 11%
 שפל (99.98 ₪) 49%

הסטוריית צריכה בקוט"ש

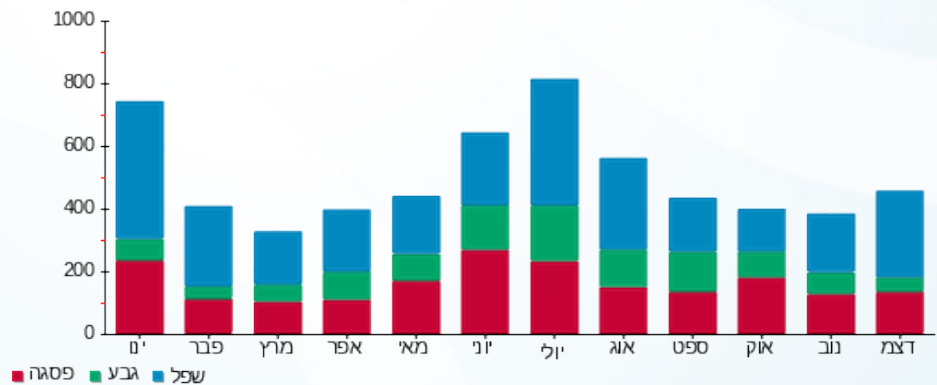



02/01/19 תאריך הפקה:
 31/12/18 תאריך קריאה נוכחית:
 01/12/18 תאריך קריאה קודמת:

שם דייר: ב 40 ארובס עינב ושרון
 שם אתר: קיבוץ אילות חשמל

לקוח/ה נכבד/ה, אנו מתכבדים להגיש את חישוב צריכת החשמל לתקופה 01/12/18 - 31/12/18:

ב 40 ארובס עינב ושרון - 1 - 70015908

| סוג תעריף | סוג צריכה | קריאה קודמת | קריאה נוכחית | סה"כ צריכה בקוט"ש | מחיר לקוט"ש בא"ג | סה"כ לתשלום |
|--------------------------|-----------|-------------|--------------|-------------------|------------------|-------------|
| פרטי חשבון עבור תאריכים: | | | | | | |
| 777 | פסגה | 01/12/18 | 31/12/18 | 205.03 | 94.96 | 194.70 ₪ |
| 778 | גבע | 23,695.97 | 23,805.78 | 109.81 | 57.81 | 63.48 ₪ |
| 779 | שפל | 48,613.89 | 49,020.30 | 406.40 | 36.15 | 146.91 ₪ |

סה"כ לדייר:

| פסגה | גבע | שפל | סה"כ | שיא ביקוש |
|----------|---------|----------|----------|-----------|
| 205.03 | 109.81 | 406.40 | 721.25 | 6.59 |
| 194.70 ₪ | 63.48 ₪ | 146.91 ₪ | 405.10 ₪ | |

סה"כ צריכה
 סה"כ לתשלום

| | | |
|----------|-------------|--------------|
| 19.59 ₪ | תשלום קבוע | |
| 424.69 ₪ | סה"כ לתשלום | לא כולל מע"מ |

התפלגות חיוב בש"ח לפי תעו"ז

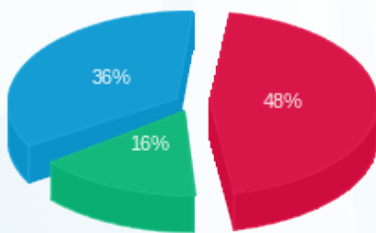

פסגה (194.70 ₪) 48%
 גבע (63.48 ₪) 16%
 שפל (146.91 ₪) 36%

הסטוריית צריכה בקוט"ש

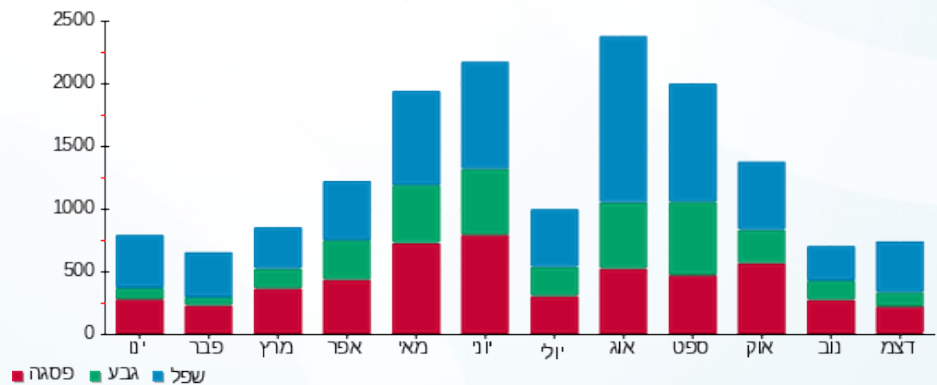



02/01/19

תאריך הפקה:

שם דייר: ב 41 אהרון מאירה

31/12/18

תאריך קריאה נוכחית:

שם אתר: קיבוץ אילות חשמל

01/12/18

תאריך קריאה קודמת:

לקוח/ה נכבד/ה, אנו מתכבדים להגיש את חישוב צריכת החשמל לתקופה 01/12/18 - 31/12/18:

ב 41 אהרון מאירה - 1 - 81025624

| סוג תעריף | סוג צריכה | קריאה קודמת | קריאה נוכחית | סה"כ צריכה בקוט"ש | מחיר לקוט"ש בא"ג | סה"כ לתשלום |
|--------------------------|-----------|-------------|--------------|-------------------|------------------|-------------|
| פרטי חשבון עבור תאריכים: | | | | | | |
| 777 | פסגה | 01/12/18 | 31/12/18 | 28.69 | 94.96 | 27.24 ₪ |
| 778 | גבע | 4,754.68 | 4,765.53 | 10.85 | 57.81 | 6.27 ₪ |
| 779 | שפל | 11,334.05 | 11,411.47 | 77.42 | 36.15 | 27.99 ₪ |

סה"כ לדייר:

| פסגה | גבע | שפל | סה"כ | שיא ביקוש |
|---------|--------|---------|---------|-----------|
| 28.69 | 10.85 | 77.42 | 116.96 | 3.23 |
| 27.24 ₪ | 6.27 ₪ | 27.99 ₪ | 61.50 ₪ | |

סה"כ צריכה

סה"כ לתשלום

| | | |
|---------|-------------|--------------|
| 19.59 ₪ | תשלום קבוע | |
| 81.09 ₪ | סה"כ לתשלום | לא כולל מע"מ |

התפלגות חיוב בש"ח לפי תעו"ז

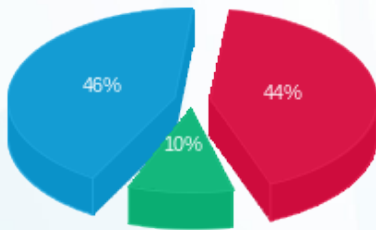

- פסגה (27.24 ₪)
- גבע (6.27 ₪)
- שפל (27.99 ₪)

הסטוריית צריכה בקוט"ש

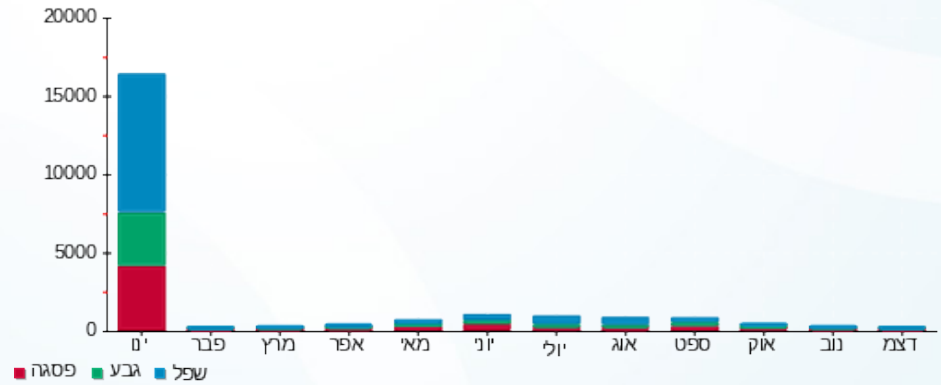

02/01/19 תאריך הפקה:
 31/12/18 תאריך קריאה נוכחית:
 01/12/18 תאריך קריאה קודמת:

שם דייר: ב 42 שוש ואבי אהרון
 שם אתר: קיבוץ אילות חשמל

לקוח/ה נכבד/ה, אנו מתכבדים להגיש את חישוב צריכת החשמל לתקופה 01/12/18 - 31/12/18:

ב 42 שוש ואבי אהרון - 1 - 81025448

| סוג תעריף | סוג צריכה | קריאה קודמת | קריאה נוכחית | סה"כ צריכה בקוט"ש | מחיר לקוט"ש בא"ג | סה"כ לתשלום |
|--------------------------|-----------|-------------|--------------|-------------------|------------------|-------------|
| פרטי חשבון עבור תאריכים: | | 01/12/18 | 31/12/18 | | | |
| 757 | | 42,051.14 | 42,485.37 | 434.23 | 46.19 | 200.57 ₪ |

סה"כ לדייר:

| שיא ביקוש | סה"כ |
|-----------|----------|
| 5.08 | 434.23 |
| | 200.57 ₪ |

| | | |
|----------|--------------------|---------------------|
| 19.59 ₪ | תשלום קבוע | |
| 220.16 ₪ | סה"כ לתשלום | לא כולל מע"מ |

התפלגות חיוב בש"ח לפי תעו"ז

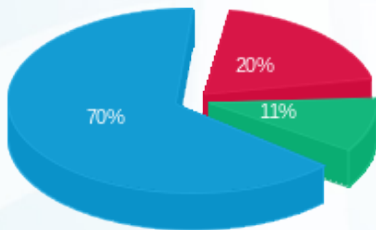

פסגה (₪ 39.85)
 גבע (₪ 21.11)
 שפל (₪ 139.61)

הסטוריית צריכה בקוט"ש

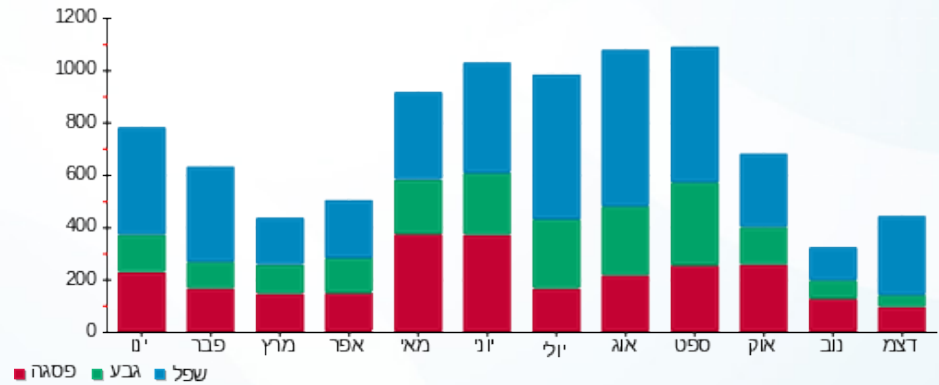



02/01/19

תאריך הפקה:

שם דייר: ב 43 שרלין ומושון חזן

31/12/18

תאריך קריאה נוכחית:

שם אתר: קיבוץ אילות חשמל

01/12/18

תאריך קריאה קודמת:

לקוח/ה נכבד/ה, אנו מתכבדים להגיש את חישוב צריכת החשמל לתקופה 01/12/18 - 31/12/18:

ב 43 שרלין ומושון חזן - 1 - 81025623

| סוג תעריף | סוג צריכה | קריאה קודמת | קריאה נוכחית | סה"כ צריכה בקוט"ש | מחיר לקוט"ש בא"ג | סה"כ לתשלום |
|--------------------------|-----------|-------------|--------------|-------------------|------------------|-------------|
| פרטי חשבון עבור תאריכים: | | | | | | |
| 777 | פסגה | 01/12/18 | 31/12/18 | 95.49 | 94.96 | 90.68 ₪ |
| 778 | גבע | 7,534.20 | 7,570.86 | 36.66 | 57.81 | 21.20 ₪ |
| 779 | שפל | 16,094.66 | 16,326.90 | 232.25 | 36.15 | 83.96 ₪ |

סה"כ לדייר:

| פסגה | גבע | שפל | סה"כ | שיא ביקוש |
|---------|---------|---------|----------|-----------|
| 95.49 | 36.66 | 232.25 | 364.40 | 5.25 |
| 90.68 ₪ | 21.20 ₪ | 83.96 ₪ | 195.83 ₪ | |

סה"כ צריכה

סה"כ לתשלום

| | | |
|----------|-------------|--------------|
| 19.59 ₪ | תשלום קבוע | |
| 215.42 ₪ | סה"כ לתשלום | לא כולל מע"מ |

התפלגות חיוב בש"ח לפי תע"ז

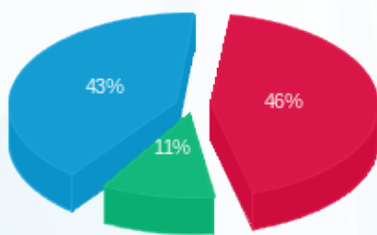

פסגה (90.68 ₪) 43%
 גבע (21.20 ₪) 11%
 שפל (83.96 ₪) 46%

הסטוריית צריכה בקוט"ש

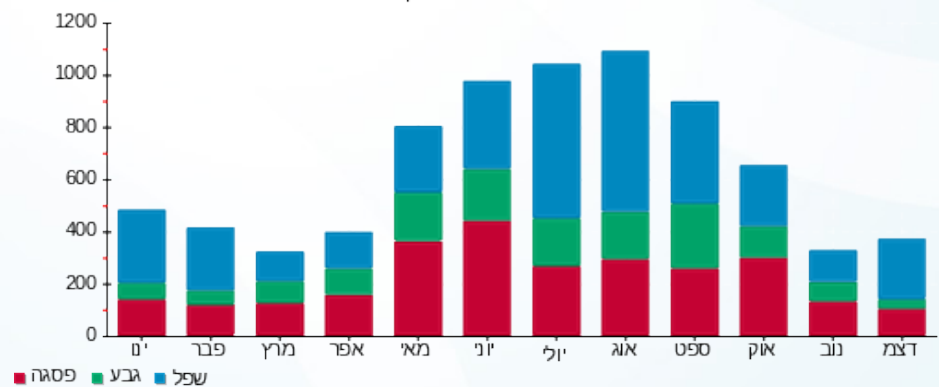



02/01/19

תאריך הפקה:

שם דייר: ב 44 ימין ריבנר דודי

31/12/18

תאריך קריאה נוכחית:

שם אתר: קיבוץ אילות חשמל

01/12/18

תאריך קריאה קודמת:

לקוח/ה נכבד/ה, אנו מתכבדים להגיש את חישוב צריכת החשמל לתקופה 01/12/18 - 31/12/18:

ב 44 ימין ריבנר דודי - 1 - 81024553

| סוג תעריף | סוג צריכה | קריאה קודמת | קריאה נוכחית | סה"כ צריכה בקוט"ש | מחיר לקוט"ש בא"ג | סה"כ לתשלום |
|--------------------------|-----------|-------------|--------------|-------------------|------------------|-------------|
| פרטי חשבון עבור תאריכים: | | | | | | |
| 777 | פסגה | 01/12/18 | 31/12/18 | 13.92 | 94.96 | 13.22 ₪ |
| 778 | גבע | 1,294.81 | 1,304.41 | 9.60 | 57.81 | 5.55 ₪ |
| 779 | שפל | 3,890.73 | 3,938.69 | 47.96 | 36.15 | 17.34 ₪ |

סה"כ לדייר:

| פסגה | גבע | שפל | סה"כ | שיא ביקוש |
|---------|--------|---------|---------|-----------|
| 13.92 | 9.60 | 47.96 | 71.48 | 2.55 |
| 13.22 ₪ | 5.55 ₪ | 17.34 ₪ | 36.10 ₪ | |

סה"כ צריכה

סה"כ לתשלום

| | | |
|---------|-------------|--------------|
| 19.59 ₪ | תשלום קבוע | |
| 55.69 ₪ | סה"כ לתשלום | לא כולל מע"מ |

התפלגות חיוב בש"ח לפי תעו"ז

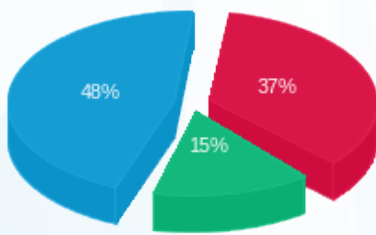

פסגה (13.22 ₪) 48%
 גבע (5.55 ₪) 15%
 שפל (17.34 ₪) 37%

הסטוריית צריכה בקוט"ש

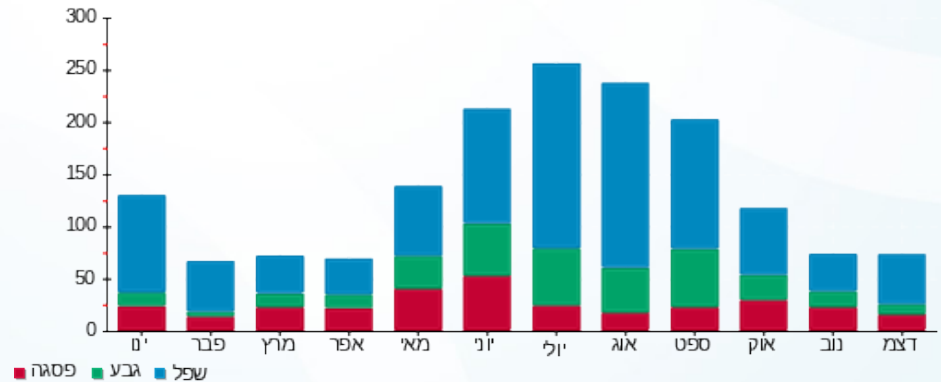

02/01/19 תאריך הפקה:
 31/12/18 תאריך קריאה נכחית:
 01/12/18 תאריך קריאה קודמת:

שם דייר: ב 44 נחומי ברונשטיין
 שם אתר: קיבוץ אילות חשמל

לקוח/ה נכבד/ה, אנו מתכבדים להגיש את חישוב צריכת החשמל לתקופה 01/12/18 - 31/12/18:

ב 44 נחומי ברונשטיין - 1 - 81021580

| סוג תעריף | סוג צריכה | קריאה קודמת | קריאה נכחית | סה"כ צריכה בקוט"ש | מחיר לקוט"ש בא"ג | סה"כ לתשלום |
|--------------------------|-----------|-------------|-------------|-------------------|------------------|-------------|
| פרטי חשבון עבור תאריכים: | | | | | | |
| 777 | פסגה | 01/12/18 | 31/12/18 | 39.89 | 94.96 | 37.88 ₪ |
| 778 | גבע | 4,538.86 | 4,551.12 | 12.26 | 57.81 | 7.09 ₪ |
| 779 | שפל | 11,614.31 | 11,721.76 | 107.44 | 36.15 | 38.84 ₪ |

סה"כ לדייר:

| פסגה | גבע | שפל | סה"כ | שיא ביקוש |
|---------|--------|---------|---------|-----------|
| 39.89 | 12.26 | 107.44 | 159.59 | 1.73 |
| ₪ 37.88 | ₪ 7.09 | ₪ 38.84 | ₪ 83.81 | |

סה"כ צריכה
 סה"כ לתשלום

| | | |
|----------|--------------------|---------------------|
| 19.59 ₪ | תשלום קבוע | |
| 103.40 ₪ | סה"כ לתשלום | לא כולל מע"מ |

התפלגות חיוב בש"ח לפי תעו"ז

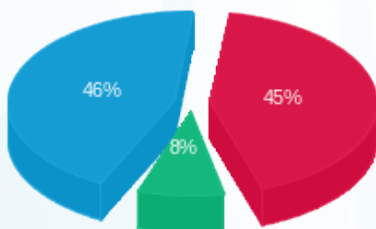

פסגה (₪ 37.88)
 גבע (₪ 7.09)
 שפל (₪ 38.84)

הסטוריית צריכה בקוט"ש

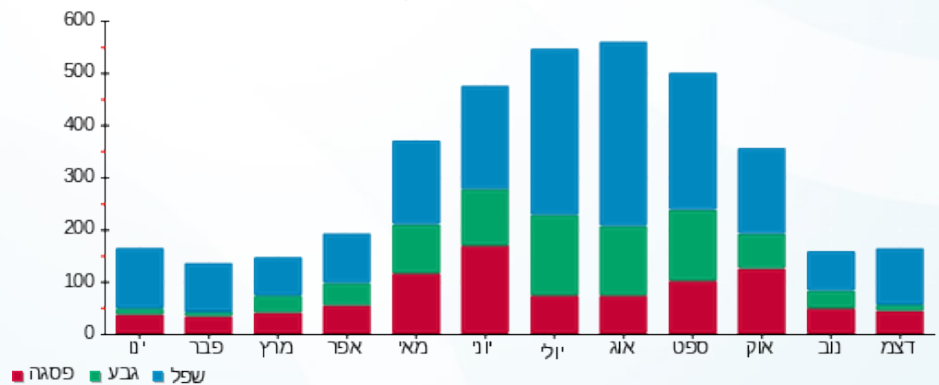



02/01/19

תאריך הפקה:

שם דייר: ב 45 חדר מספר 1

31/12/18

תאריך קריאה נוכחית:

שם אתר: קיבוץ אילות חשמל

01/12/18

תאריך קריאה קודמת:

לקוח/ה נכבד/ה, אנו מתכבדים להגיש את חישוב צריכת החשמל לתקופה 01/12/18 - 31/12/18:

ב 45 חדר מספר 1 - 1 - 70013149

| סה"כ לתשלום | מחיר לקוט"ש בא"ג | סה"כ צריכה בקוט"ש | קריאה נוכחית | קריאה קודמת | סוג צריכה | סוג תעריף |
|-------------|------------------|-------------------|--------------|-------------|-----------|--------------------------|
| | | | 31/12/18 | 01/12/18 | | פרטי חשבון עבור תאריכים: |
| 14.43 ₪ | 94.96 | 15.20 | 2,250.91 | 2,235.71 | פסגה | 777 |
| 24.24 ₪ | 57.81 | 41.93 | 3,896.53 | 3,854.60 | גבע | 778 |
| 13.75 ₪ | 36.15 | 38.03 | 4,968.92 | 4,930.90 | שפל | 779 |

סה"כ לדייר:

| שיא ביקוש | סה"כ | שפל | גבע | פסגה |
|-----------|---------|---------|---------|---------|
| | 95.15 | 38.03 | 41.93 | 15.20 |
| | 52.42 ₪ | 13.75 ₪ | 24.24 ₪ | 14.43 ₪ |

סה"כ צריכה

סה"כ לתשלום

| | | |
|---------|--------------------|---------------------|
| 19.59 ₪ | תשלום קבוע | |
| 72.01 ₪ | סה"כ לתשלום | לא כולל מע"מ |

התפלגות חיוב בש"ח לפי תעו"ז

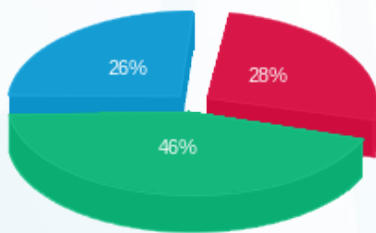

- פסגה (14.43 ₪)
- גבע (24.24 ₪)
- שפל (13.75 ₪)

הסטוריית צריכה בקוט"ש

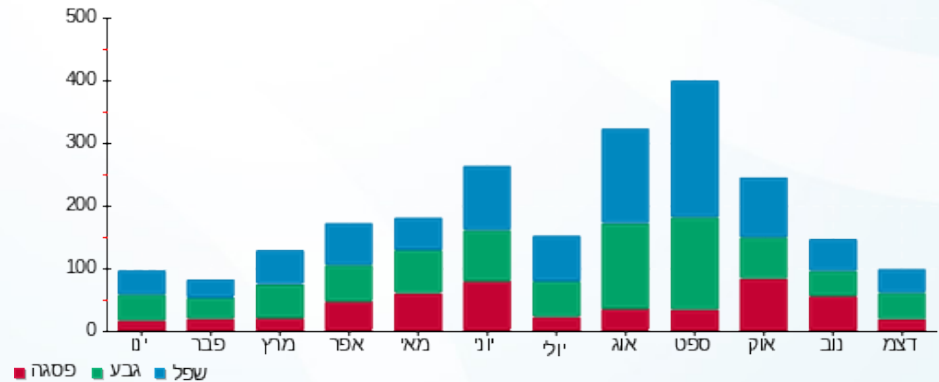



02/01/19

תאריך הפקדה:

שם דייר: ב 45 חדר מספר 2

31/12/18

תאריך קריאה נוכחית:

שם אתר: קיבוץ אילות חשמל

01/12/18

תאריך קריאה קודמת:

לקוח/ה נכבד/ה, אנו מתכבדים להגיש את חישוב צריכת החשמל לתקופה 01/12/18 - 31/12/18:

ב 45 חדר מספר 2 - 2 - 70013149

| סוג תעריף | סוג צריכה | קריאה קודמת | קריאה נוכחית | סה"כ צריכה בקוט"ש | מחיר לקוט"ש בא"ג | סה"כ לתשלום |
|--------------------------|-----------|-------------|--------------|-------------------|------------------|-------------|
| פרטי חשבון עבור תאריכים: | | | | | | |
| 777 | פסגה | 01/12/18 | 31/12/18 | 30.98 | 94.96 | 29.42 ₪ |
| 778 | גבע | 3,685.33 | 3,750.52 | 65.19 | 57.81 | 37.69 ₪ |
| 779 | שפל | 4,574.04 | 4,618.58 | 44.54 | 36.15 | 16.10 ₪ |

סה"כ לדייר:

| פסגה | גבע | שפל | סה"כ | שיא ביקוש |
|---------|---------|---------|---------|-----------|
| 30.98 | 65.19 | 44.54 | 140.71 | |
| 29.42 ₪ | 37.69 ₪ | 16.10 ₪ | 83.21 ₪ | |

סה"כ צריכה

סה"כ לתשלום

| | | |
|----------|-------------|--------------|
| 19.59 ₪ | תשלום קבוע | |
| 102.80 ₪ | סה"כ לתשלום | לא כולל מע"מ |

התפלגות חיוב בש"ח לפי תעו"ז

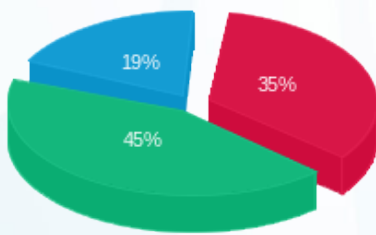

פסגה (29.42 ₪) 19%
גבע (37.69 ₪) 45%
שפל (16.10 ₪) 35%

הסטוריית צריכה בקוט"ש

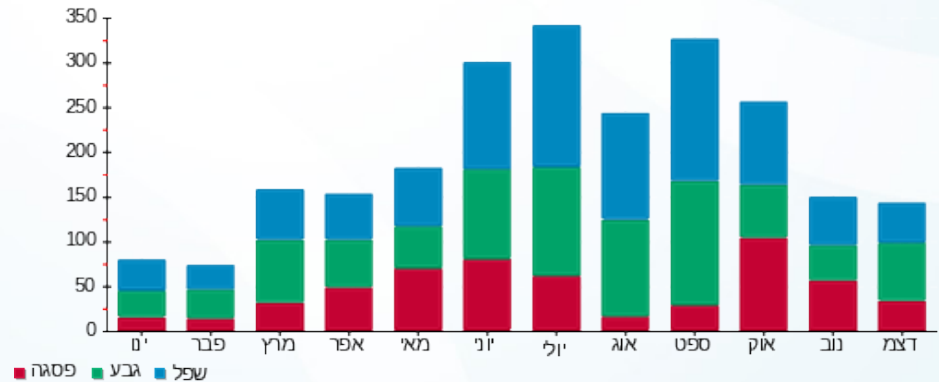

02/01/19 תאריך הפקה:
 31/12/18 תאריך קריאה נוכחית:
 01/12/18 תאריך קריאה קודמת:

שם דייר: ב 45 חדר מספר 3
 שם אתר: קיבוץ אילות חשמל

לקוח/ה נכבד/ה, אנו מתכבדים להגיש את חישוב צריכת החשמל לתקופה 01/12/18 - 31/12/18:

ב 45 חדר מספר 3 - 1 - 60006380

| סה"כ לתשלום | מחיר לקוט"ש בא"ג | סה"כ צריכה בקוט"ש | קריאה נוכחית | קריאה קודמת | סוג צריכה | סוג תעריף |
|-------------|------------------|-------------------|--------------|-------------|--------------------------|-----------|
| | | | 31/12/18 | 01/12/18 | פרטי חשבון עבור תאריכים: | |
| ₪ 41.04 | 94.96 | 43.22 | 2,589.38 | 2,546.15 | פסגה | 777 |
| ₪ 6.34 | 57.81 | 10.98 | 1,813.37 | 1,802.39 | גבע | 778 |
| ₪ 35.08 | 36.15 | 97.03 | 4,850.02 | 4,752.99 | שפל | 779 |

סה"כ לדייר:

| שיא ביקוש | סה"כ | שפל | גבע | פסגה |
|-----------|---------|---------|--------|---------|
| | 151.23 | 97.03 | 10.98 | 43.22 |
| | ₪ 82.46 | ₪ 35.08 | ₪ 6.34 | ₪ 41.04 |

סה"כ צריכה
 סה"כ לתשלום

| | | |
|----------|--------------------|---------------------|
| ₪ 19.59 | תשלום קבוע | |
| ₪ 102.05 | סה"כ לתשלום | לא כולל מע"מ |

התפלגות חיוב בש"ח לפי תעו"ז

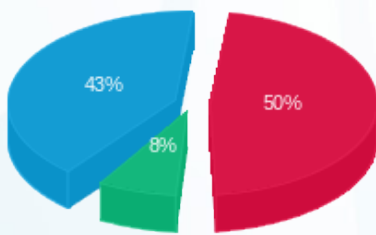

■ פסגה (₪ 41.04) 43%
 ■ גבע (₪ 6.34) 8%
 ■ שפל (₪ 35.08) 50%

הסטוריית צריכה בקוט"ש

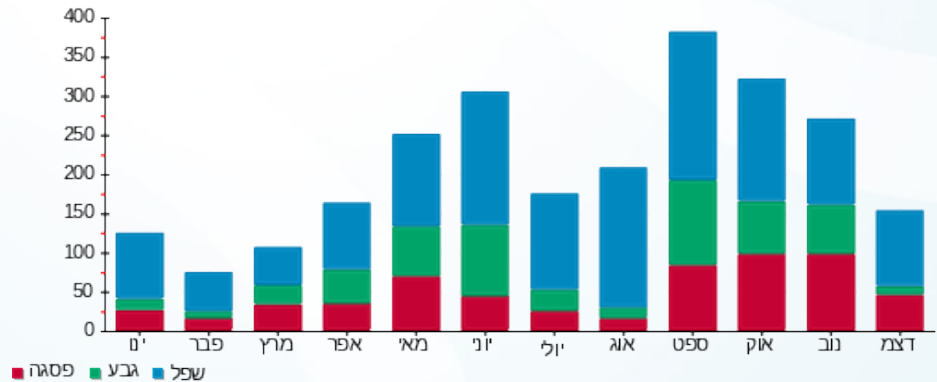



02/01/19

תאריך הפקה:

שם דייר: ב 45 חדר מספר 4

31/12/18

תאריך קריאה נוכחית:

שם אתר: קיבוץ אילות חשמל

01/12/18

תאריך קריאה קודמת:

לקוח/ה נכבד/ה, אנו מתכבדים להגיש את חישוב צריכת החשמל לתקופה 01/12/18 - 31/12/18:

ב 45 חדר מספר 4 - 3 - 60006380

| סוג תעריף | סוג צריכה | קריאה קודמת | קריאה נוכחית | סה"כ צריכה בקוט"ש | מחיר לקוט"ש בא"ג | סה"כ לתשלום |
|--------------------------|-----------|-------------|--------------|-------------------|------------------|-------------|
| פרטי חשבון עבור תאריכים: | | | | | | |
| 777 | פסגה | 01/12/18 | 31/12/18 | 17.87 | 94.96 | 16.97 ₪ |
| 778 | גבע | 1,860.40 | 1,871.86 | 11.45 | 57.81 | 6.62 ₪ |
| 779 | שפל | 5,693.96 | 5,771.01 | 77.06 | 36.15 | 27.86 ₪ |

סה"כ לדייר:

| פסגה | גבע | שפל | סה"כ | שיא ביקוש |
|---------|--------|---------|---------|-----------|
| 17.87 | 11.45 | 77.06 | 106.38 | |
| 16.97 ₪ | 6.62 ₪ | 27.86 ₪ | 51.44 ₪ | |

סה"כ צריכה

סה"כ לתשלום

| | | |
|---------|-------------|--------------|
| 19.59 ₪ | תשלום קבוע | |
| 71.03 ₪ | סה"כ לתשלום | לא כולל מע"מ |

התפלגות חיוב בש"ח לפי תעו"ז

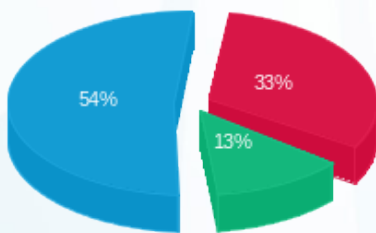

- פסגה (16.97 ₪) 54%
- גבע (6.62 ₪) 13%
- שפל (27.86 ₪) 33%

הסטוריית צריכה בקוט"ש

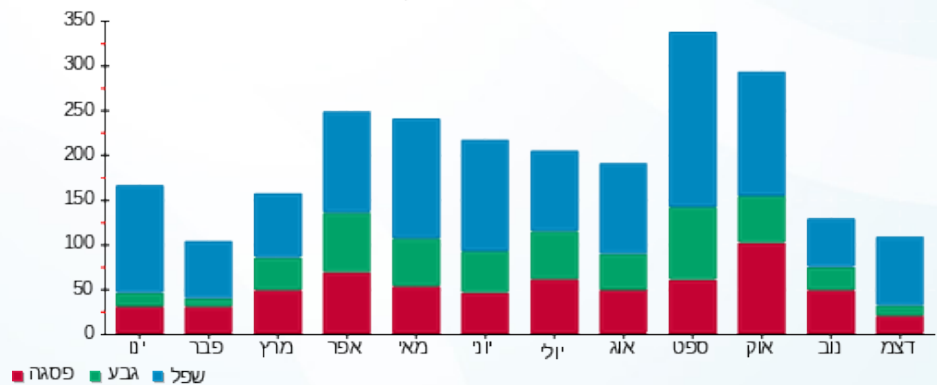



02/01/19 תאריך הפקה:
 31/12/18 תאריך קריאה נוכחית:
 01/12/18 תאריך קריאה קודמת:

שם דייר: באומשטיין רומן
 שם אתר: קיבוץ אילות חשמל

לקוח/ה נכבד/ה, אנו מתכבדים להגיש את חישוב צריכת החשמל לתקופה 01/12/18 - 31/12/18:

באומשטיין רומן - 1 - 60006209

| סה"כ לתשלום | מחיר לקוט"ש בא"ג | סה"כ צריכה בקוט"ש | קריאה נוכחית | קריאה קודמת | סוג צריכה | סוג תעריף |
|-------------|------------------|-------------------|--------------|-------------|--------------------------|-----------|
| | | | 31/12/18 | 01/12/18 | פרטי חשבון עבור תאריכים: | |
| ₪ 4.98 | 94.96 | 5.24 | 579.93 | 574.68 | פסגה | 777 |
| ₪ 1.48 | 57.81 | 2.56 | 255.12 | 252.56 | גבע | 778 |
| ₪ 7.24 | 36.15 | 20.03 | 1,173.28 | 1,153.24 | שפל | 779 |

סה"כ לדייר:

| שיא ביקוש | סה"כ | שפל | גבע | פסגה |
|-----------|---------|--------|--------|--------|
| 0.05 | 27.84 | 20.03 | 2.56 | 5.24 |
| | ₪ 13.70 | ₪ 7.24 | ₪ 1.48 | ₪ 4.98 |

סה"כ צריכה
 סה"כ לתשלום

| | | |
|---------|-------------|--------------|
| ₪ 19.59 | תשלום קבוע | |
| ₪ 33.29 | סה"כ לתשלום | לא כולל מע"מ |

התפלגות חיוב בש"ח לפי תעו"ז

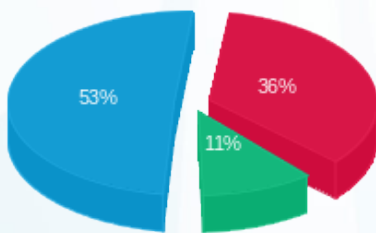

פסגה (₪ 4.98) - 53%
 גבע (₪ 1.48) - 36%
 שפל (₪ 7.24) - 11%

הסטוריית צריכה בקוט"ש

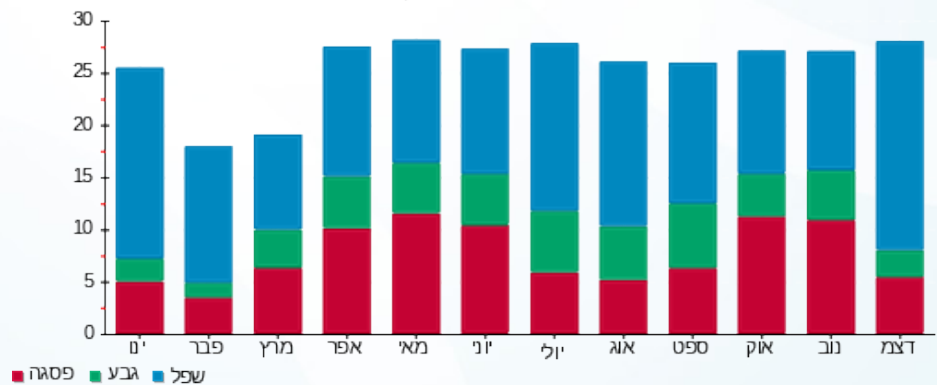



02/01/19

תאריך הפקה:

שם דייר: בטחון - שער אילות

31/12/18

תאריך קריאה נוכחית:

שם אתר: קיבוץ אילות חשמל

01/12/18

תאריך קריאה קודמת:

לקוח/ה נכבד/ה, אנו מתכבדים להגיש את חישוב צריכת החשמל לתקופה 01/12/18 - 31/12/18:

בטחון - שער אילות - 1 - 70010975

| סוג תעריף | סוג צריכה | קריאה קודמת | קריאה נוכחית | סה"כ צריכה בקוט"ש | מחיר לקוט"ש בא"ג | סה"כ לתשלום |
|--------------------------|-----------|-------------|--------------|-------------------|------------------|-------------|
| פרטי חשבון עבור תאריכים: | | | | | | |
| 777 | פסגה | 01/12/18 | 31/12/18 | 64.95 | 94.96 | 7,867.43 |
| 778 | גבע | 8,357.70 | 8,375.41 | 17.70 | 57.81 | 7,802.49 |
| 779 | שפל | 38,971.09 | 39,222.97 | 251.87 | 36.15 | 7,802.49 |

סה"כ לדייר:

| פסגה | גבע | שפל | סה"כ | שיא ביקוש |
|----------|---------|---------|--------|-----------|
| 64.95 | 17.70 | 251.87 | 334.52 | 1.62 |
| 162.96 ₪ | 10.23 ₪ | 91.05 ₪ | | |

סה"כ צריכה

סה"כ לתשלום

| | | |
|----------|-------------|--------------|
| 19.59 ₪ | תשלום קבוע | |
| 182.55 ₪ | סה"כ לתשלום | לא כולל מע"מ |

התפלגות חיוב בש"ח לפי תעו"ז

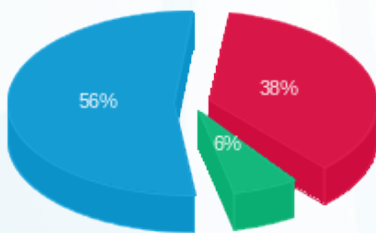

- פסגה (61.67 ₪) 56%
- גבע (10.23 ₪) 38%
- שפל (91.05 ₪) 6%

הסטוריית צריכה בקוט"ש

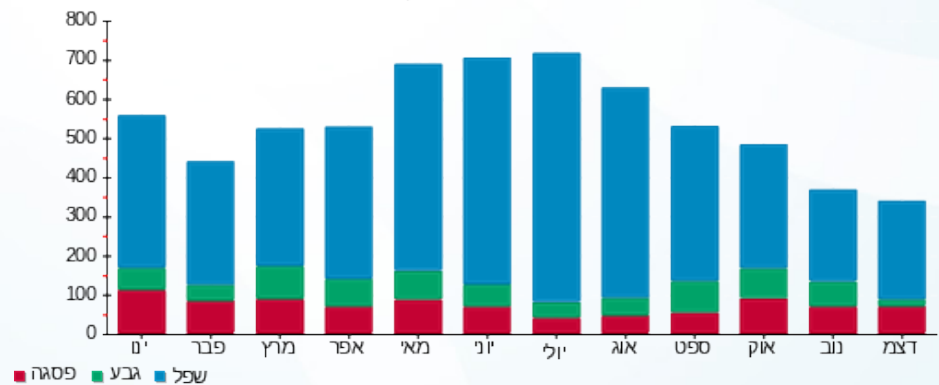



02/01/19

תאריך הפקה:

שם דייר: גיל הרך - גן עופרים

31/12/18

תאריך קריאה נוכחית:

שם אתר: קיבוץ אילות חשמל

01/12/18

תאריך קריאה קודמת:

לקוח/ה נכבד/ה, אנו מתכבדים להגיש את חישוב צריכת החשמל לתקופה 01/12/18 - 31/12/18:

גיל הרך - גן עופרים - 1 - 60008773

| סוג תעריף | סוג צריכה | קריאה קודמת | קריאה נוכחית | סה"כ צריכה בקוט"ש | מחיר לקוט"ש בא"ג | סה"כ לתשלום |
|-----------|-----------|-------------|--------------|-------------------|------------------|-------------|
| | | 01/12/18 | 31/12/18 | | | |
| 777 | פסגה | 38,604.09 | 38,618.73 | 14.65 | 94.96 | 13.91 ₪ |
| 778 | גבע | 11,946.67 | 11,981.84 | 35.16 | 57.81 | 20.33 ₪ |
| 779 | שפל | 16,667.06 | 16,937.88 | 270.82 | 36.15 | 97.90 ₪ |

סה"כ לדייר:

| פסגה | גבע | שפל | סה"כ | שיא ביקוש |
|---------|---------|---------|----------|-----------|
| 14.65 | 35.16 | 270.82 | 320.63 | 2.96 |
| 13.91 ₪ | 20.33 ₪ | 97.90 ₪ | 132.14 ₪ | |

סה"כ צריכה

סה"כ לתשלום

| | | |
|----------|-------------|--------------|
| 19.59 ₪ | תשלום קבוע | |
| 151.73 ₪ | סה"כ לתשלום | לא כולל מע"מ |

התפלגות חיוב בש"ח לפי תעו"ז

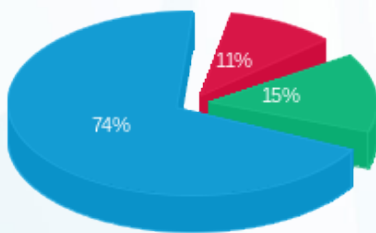

פסגה (13.91 ₪)
גבע (20.33 ₪)
שפל (97.90 ₪)

הסטוריית צריכה בקוט"ש

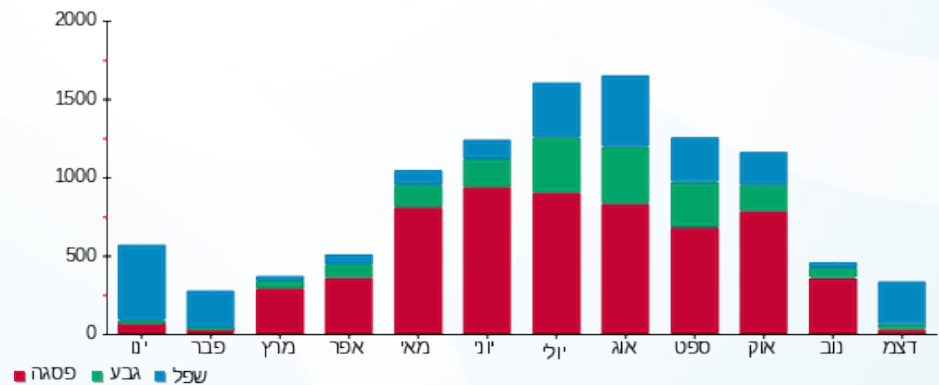



02/01/19

תאריך הפקה:

שם דייר: גיל הרך - גן שיטים
שם אתר: קיבוץ אילות חשמל

31/12/18

תאריך קריאה נוכחית:

01/12/18

תאריך קריאה קודמת:

לקוח/ה נכבד/ה, אנו מתכבדים להגיש את חישוב צריכת החשמל לתקופה 01/12/18 - 31/12/18:

גיל הרך - גן שיטים - 1 - 81020416

| סוג תעריף | סוג צריכה | קריאה קודמת | קריאה נוכחית | סה"כ צריכה בקוט"ש | מחיר לקוט"ש בא"ג | סה"כ לתשלום |
|--------------------------|-----------|-------------|--------------|-------------------|------------------|-------------|
| פרטי חשבון עבור תאריכים: | | | | | | |
| 777 | פסגה | 01/12/18 | 31/12/18 | 21.84 | 94.96 | 20.74 ₪ |
| 778 | גבע | 1,505.36 | 1,534.73 | 29.37 | 57.81 | 16.98 ₪ |
| 779 | שפל | 2,066.31 | 2,375.84 | 309.53 | 36.15 | 111.90 ₪ |

סה"כ לדייר:

| פסגה | גבע | שפל | סה"כ | שיא ביקוש |
|---------|---------|----------|----------|-----------|
| 21.84 | 29.37 | 309.53 | 360.75 | 4.50 |
| 20.74 ₪ | 16.98 ₪ | 111.90 ₪ | 149.62 ₪ | |

סה"כ צריכה

סה"כ לתשלום

| | | |
|----------|-------------|--------------|
| 19.59 ₪ | תשלום קבוע | |
| 169.21 ₪ | סה"כ לתשלום | לא כולל מע"מ |

התפלגות חיוב בש"ח לפי תע"ז

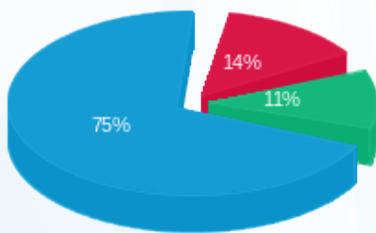

- פסגה (20.74 ₪)
- גבע (16.98 ₪)
- שפל (111.90 ₪)

הסטוריית צריכה בקוט"ש

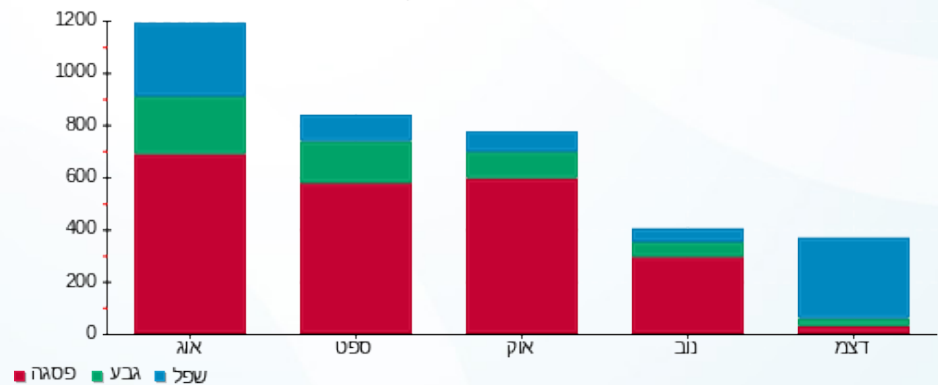



02/01/19 תאריך הפקה:
 31/12/18 תאריך קריאה נוכחית:
 01/12/18 תאריך קריאה קודמת:

שם דייר: גיל הרך - פעוטון איילה
 שם אתר: קיבוץ אילות חשמל

לקוח/ה נכבד/ה, אנו מתכבדים להגיש את חישוב צריכת החשמל לתקופה 01/12/18 - 31/12/18:

גיל הרך פעוטון איילה - 1 - 70000313

| סוג תעריף | סוג צריכה | קריאה קודמת | קריאה נוכחית | סה"כ צריכה בקוט"ש | מחיר לקוט"ש בא"ג | סה"כ לתשלום |
|--------------------------|-----------|-------------|--------------|-------------------|------------------|-------------|
| פרטי חשבון עבור תאריכים: | | | | | | |
| 777 | פסגה | 01/12/18 | 31/12/18 | 13.27 | 94.96 | 12.60 ₪ |
| 778 | גבע | 12,770.67 | 12,828.11 | 57.44 | 57.81 | 33.21 ₪ |
| 779 | שפל | 23,819.08 | 24,031.81 | 212.73 | 36.15 | 76.90 ₪ |

סה"כ לדייר:

| פסגה | גבע | שפל | סה"כ | שיא ביקוש |
|---------|---------|---------|----------|-----------|
| 13.27 | 57.44 | 212.73 | 283.44 | 11.78 |
| 12.60 ₪ | 33.21 ₪ | 76.90 ₪ | 122.71 ₪ | |

סה"כ צריכה
 סה"כ לתשלום

| | | |
|----------|-------------|--------------|
| 19.59 ₪ | תשלום קבוע | |
| 142.30 ₪ | סה"כ לתשלום | לא כולל מע"מ |

התפלגות חיוב בש"ח לפי תע"ז

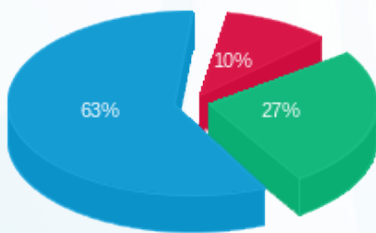

פסגה (12.60 ₪)
 גבע (33.21 ₪)
 שפל (76.90 ₪)

הסטוריית צריכה בקוט"ש

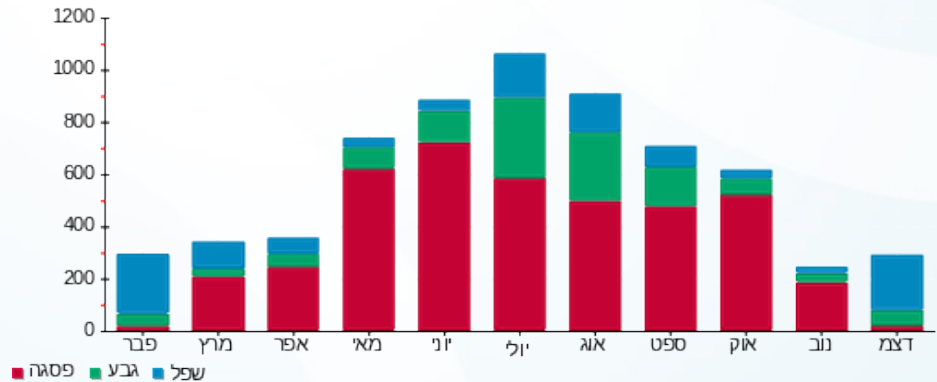

02/01/19 תאריך הפקה:
 31/12/18 תאריך קריאה נוכחית:
 01/12/18 תאריך קריאה קודמת:

שם דייר: גיל הרך - פעוטון חיפושיות
 שם אתר: קיבוץ אילות חשמל

לקוח/ה נכבד/ה, אנו מתכבדים להגיש את חישוב צריכת החשמל לתקופה 01/12/18 - 31/12/18:

גיל הרך - פעוטון חיפושיות - 1 - 70000882

| סוג תעריף | סוג צריכה | קריאה קודמת | קריאה נוכחית | סה"כ צריכה בקוט"ש | מחיר לקוט"ש בא"ג | סה"כ לתשלום |
|--------------------------|-----------|-------------|--------------|-------------------|------------------|-------------|
| פרטי חשבון עבור תאריכים: | | | | | | |
| 777 | פסגה | 01/12/18 | 31/12/18 | 14.19 | 94.96 | 13.47 ₪ |
| 778 | גבע | 53,064.70 | 53,469.80 | 405.10 | 57.81 | 234.19 ₪ |
| 779 | שפל | 11,822.98 | 11,879.12 | 56.13 | 36.15 | 20.29 ₪ |

סה"כ לדייר:

| פסגה | גבע | שפל | סה"כ | שיא ביקוש |
|---------|----------|---------|----------|-----------|
| 14.19 | 405.10 | 56.13 | 475.42 | 5.48 |
| 13.47 ₪ | 234.19 ₪ | 20.29 ₪ | 267.95 ₪ | |

סה"כ צריכה
 סה"כ לתשלום

| | | |
|----------|--------------------|---------------------|
| 19.59 ₪ | תשלום קבוע | |
| 287.54 ₪ | סה"כ לתשלום | לא כולל מע"מ |

התפלגות חיוב בש"ח לפי תע"ז

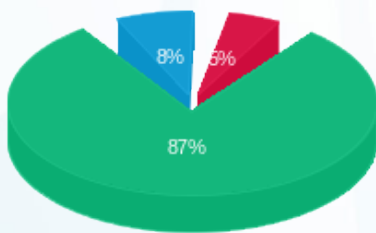

פסגה (13.47 ₪)
 גבע (234.19 ₪)
 שפל (20.29 ₪)

הסטוריית צריכה בקוט"ש

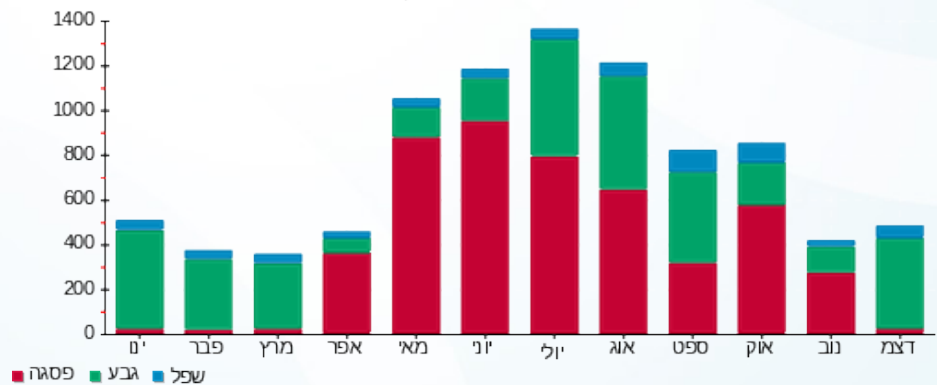

02/01/19 תאריך הפקה:
 31/12/18 תאריך קריאה נוכחית:
 01/12/18 תאריך קריאה קודמת:

שם דייר: גיל הר-גן רווד
 שם אתר: קיבוץ אילות חשמל

לקוח/ה נכבד/ה, אנו מתכבדים להגיש את חישוב צריכת החשמל לתקופה 01/12/18 - 31/12/18:

גיל הר-גן רווד - 1 - 60006493

| סה"כ לתשלום | מחיר לקוט"ש בא"ג | סה"כ צריכה בקוט"ש | קריאה נוכחית | קריאה קודמת | סוג צריכה | סוג תעריף |
|-------------|------------------|-------------------|--------------|-------------|-----------|--------------------------|
| | | | 31/12/18 | 01/12/18 | | פרטי חשבון עבור תאריכים: |
| 28.87 ₪ | 94.96 | 30.40 | 129,535.78 | 129,505.38 | פסגה | 777 |
| 39.28 ₪ | 57.81 | 67.94 | 70,097.58 | 70,029.64 | גבע | 778 |
| 161.05 ₪ | 36.15 | 445.51 | 34,039.74 | 33,594.23 | שפל | 779 |

סה"כ לדיר:

| שיא ביקוש | סה"כ | שפל | גבע | פסגה |
|-----------|----------|----------|---------|---------|
| 6.69 | 543.85 | 445.51 | 67.94 | 30.40 |
| | 229.20 ₪ | 161.05 ₪ | 39.28 ₪ | 28.87 ₪ |

סה"כ צריכה
 סה"כ לתשלום

| | | |
|----------|--------------------|---------------------|
| 19.59 ₪ | תשלום קבוע | |
| 248.79 ₪ | סה"כ לתשלום | לא כולל מע"מ |

התפלגות חיוב בש"ח לפי תעו"ז

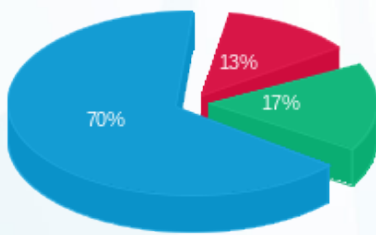

■ פסגה (28.87 ₪)
 ■ גבע (39.28 ₪)
 ■ שפל (161.05 ₪)

הסטוריית צריכה בקוט"ש

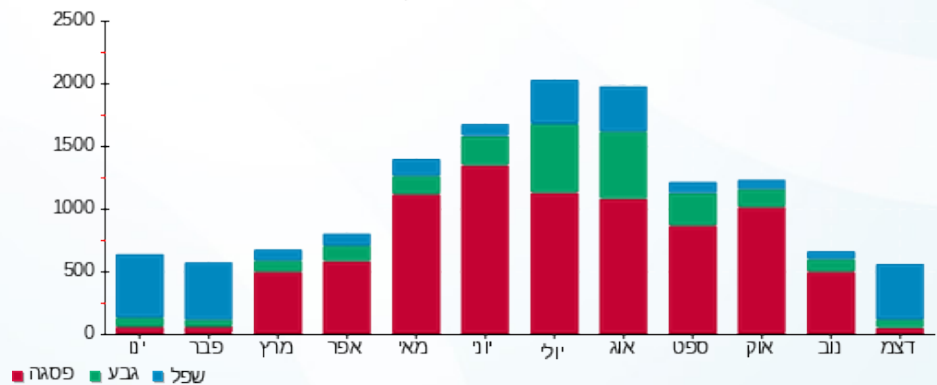



02/01/19 תאריך הפקה:
 31/12/18 תאריך קריאה נוכחית:
 01/12/18 תאריך קריאה קודמת:

שם דייר: גיל הרך-פעוטון נתיב
 שם אתר: קיבוץ אילות חשמל

לקוח/ה נכבד/ה, אנו מתכבדים להגיש את חישוב צריכת החשמל לתקופה 01/12/18 - 31/12/18:

גיל הרך-פעוטון נתיב - 1 - 60006322

| סוג תעריף | סוג צריכה | קריאה קודמת | קריאה נוכחית | סה"כ צריכה בקוט"ש | מחיר לקוט"ש בא"ג | סה"כ לתשלום |
|-----------|-----------|-------------|--------------|-------------------|------------------|-------------|
| | | 01/12/18 | 31/12/18 | | | |
| 777 | פסגה | 94,531.75 | 94,581.70 | 49.95 | 94.96 | 47.44 ₪ |
| 778 | גבע | 56,514.66 | 56,623.14 | 108.48 | 57.81 | 62.71 ₪ |
| 779 | שפל | 42,148.06 | 42,664.97 | 516.91 | 36.15 | 186.86 ₪ |

סה"כ לדייר:

| פסגה | גבע | שפל | סה"כ | שיא ביקוש |
|---------|---------|----------|----------|-----------|
| 49.95 | 108.48 | 516.91 | 675.34 | 8.38 |
| ₪ 47.44 | ₪ 62.71 | ₪ 186.86 | ₪ 297.01 | |

סה"כ צריכה
 סה"כ לתשלום

| | | |
|----------|-------------|--------------|
| 19.59 ₪ | תשלום קבוע | |
| 316.60 ₪ | סה"כ לתשלום | לא כולל מע"מ |

התפלגות חיוב בש"ח לפי תעו"ז

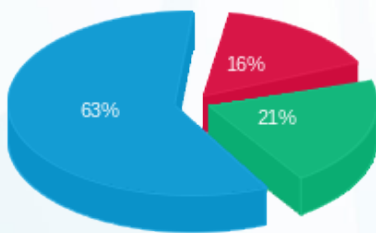

פסגה (₪ 47.44)
 גבע (₪ 62.71)
 שפל (₪ 186.86)

הסטוריית צריכה בקוט"ש

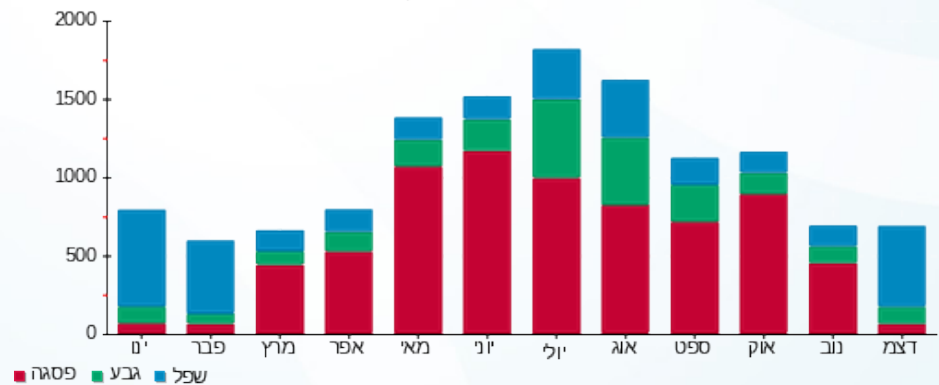

02/01/19 תאריך הפקה:
 31/12/18 תאריך קריאה נוכחי:
 01/12/18 תאריך קריאה קודמת:

שם דייר: גיל הרך-פעוטון רותם
 שם אתר: קיבוץ אילות חשמל

לקוח/ה נכבד/ה, אנו מתכבדים להגיש את חישוב צריכת החשמל לתקופה 01/12/18 - 31/12/18:

גיל הרך-פעוטון רותם - 1 - 60009526

| סוג תעריף | סוג צריכה | קריאה קודמת | קריאה נוכחית | סה"כ צריכה בקוט"ש | מחיר לקוט"ש בא"ג | סה"כ לתשלום |
|--------------------------|-----------|-------------|--------------|-------------------|------------------|-------------|
| פרטי חשבון עבור תאריכים: | | | | | | |
| 777 | פסגה | 01/12/18 | 31/12/18 | 4.93 | 94.96 | 4.68 ₪ |
| 778 | גבע | 35,267.90 | 35,270.40 | 2.49 | 57.81 | 1.44 ₪ |
| 779 | שפל | 17,469.78 | 17,491.83 | 22.05 | 36.15 | 7.97 ₪ |

סה"כ לדייר:

| פסגה | גבע | שפל | סה"כ | שיא ביקוש |
|--------|--------|--------|---------|-----------|
| 4.93 | 2.49 | 22.05 | 29.47 | 0.41 |
| 4.68 ₪ | 1.44 ₪ | 7.97 ₪ | 14.09 ₪ | |

סה"כ צריכה
 סה"כ לתשלום

| | | |
|---------|--------------------|---------------------|
| 19.59 ₪ | תשלום קבוע | |
| 33.68 ₪ | סה"כ לתשלום | לא כולל מע"מ |

התפלגות חיוב בש"ח לפי תעו"ז

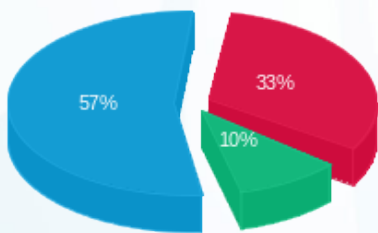

פסגה (4.68 ₪) ■
 גבע (1.44 ₪) ■
 שפל (7.97 ₪) ■

הסטוריית צריכה בקוט"ש

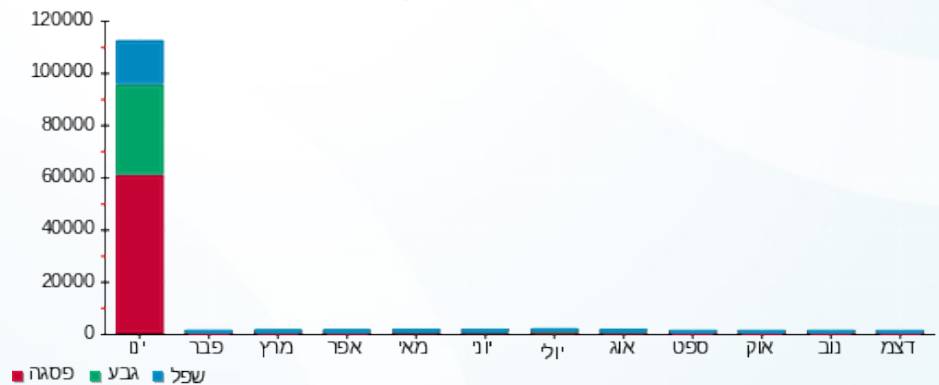



02/01/19 תאריך הפקה:
 31/12/18 תאריך קריאה נוכחית:
 01/12/18 תאריך קריאה קודמת:

שם דייר: דירות ארוח - טרומים
 שם אתר: קיבוץ אילות חשמל

לקוח/ה נכבד/ה, אנו מתכבדים להגיש את חישוב צריכת החשמל לתקופה 01/12/18 - 31/12/18:

דירות ארוח - טרומים - 1 - 60006989

| סוג תעריף | סוג צריכה | קריאה קודמת | קריאה נוכחית | סה"כ צריכה בקוט"ש | מחיר לקוט"ש בא"ג | סה"כ לתשלום |
|-----------|-----------|-------------|--------------|-------------------|------------------|-------------|
| | | 01/12/18 | 31/12/18 | | | |
| 777 | פסגה | 312,001.73 | 313,471.17 | 1,469.44 | 94.96 | 1,395.38 ₪ |
| 778 | גבע | 319,071.91 | 319,749.34 | 677.42 | 57.81 | 391.62 ₪ |
| 779 | שפל | 536,044.41 | 540,292.64 | 4,248.24 | 36.15 | 1,535.74 ₪ |

סה"כ לדייר:

| פסגה | גבע | שפל | סה"כ | שיא ביקוש |
|------------|----------|------------|------------|-----------|
| 1,469.44 | 677.42 | 4,248.24 | 6,395.10 | 29.95 |
| 1,395.38 ₪ | 391.62 ₪ | 1,535.74 ₪ | 3,322.74 ₪ | |

סה"כ צריכה
 סה"כ לתשלום

| | | |
|------------|-------------|--------------|
| 19.59 ₪ | תשלום קבוע | |
| 3,342.33 ₪ | סה"כ לתשלום | לא כולל מע"מ |

התפלגות חיוב בש"ח לפי תעו"ז

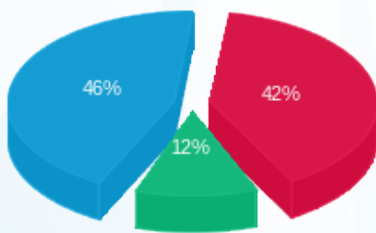

פסגה (1,395.38 ₪) 46%
 גבע (391.62 ₪) 12%
 שפל (1,535.74 ₪) 42%

הסטוריית צריכה בקוט"ש

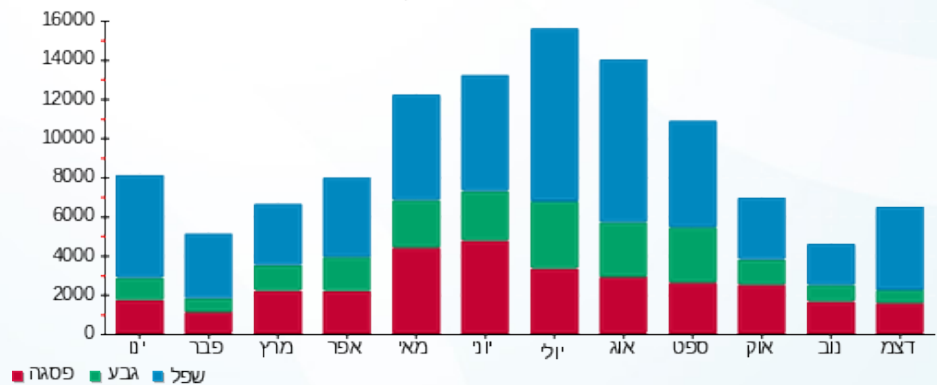

02/01/19 תאריך הפקה:
 31/12/18 תאריך קריאה נוכחית:
 01/12/18 תאריך קריאה קודמת:

שם דייר: דירות ארוח נעורים
 שם אתר: קיבוץ אילות חשמל

לקוח/ה נכבד/ה, אנו מתכבדים להגיש את חישוב צריכת החשמל לתקופה 01/12/18 - 31/12/18:

דירות ארוח נעורים - 1 - 60004413

| סוג תעריף | סוג צריכה | קריאה קודמת | קריאה נוכחית | סה"כ צריכה בקוט"ש | מחיר לקוט"ש בא"ג | סה"כ לתשלום |
|-----------|-----------|-------------|--------------|-------------------|------------------|-------------|
| | | 01/12/18 | 31/12/18 | | | |
| 777 | פסגה | 489,460.37 | 490,717.22 | 1,256.85 | 94.96 | 1,193.50 ₪ |
| 778 | גבע | 444,605.30 | 445,189.48 | 584.17 | 57.81 | 337.71 ₪ |
| 779 | שפל | 673,027.80 | 676,523.97 | 3,496.17 | 36.15 | 1,263.87 ₪ |

סה"כ לדייר:

| פסגה | גבע | שפל | סה"כ | שיא ביקוש |
|------------|----------|------------|------------|-----------|
| 1,256.85 | 584.17 | 3,496.17 | 5,337.19 | 26.08 |
| 1,193.50 ₪ | 337.71 ₪ | 1,263.87 ₪ | 2,795.08 ₪ | |

סה"כ צריכה
 סה"כ לתשלום

| | | |
|------------|-------------|--------------|
| 19.59 ₪ | תשלום קבוע | |
| 2,814.67 ₪ | סה"כ לתשלום | לא כולל מע"מ |

התפלגות חיוב בש"ח לפי תעו"ז

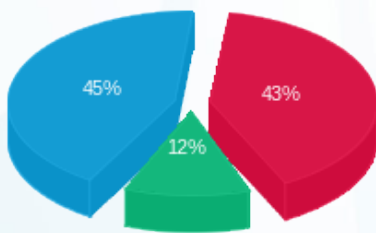

פסגה (1,193.50 ₪) 45%
 גבע (337.71 ₪) 12%
 שפל (1,263.87 ₪) 43%

הסטוריית צריכה בקוט"ש

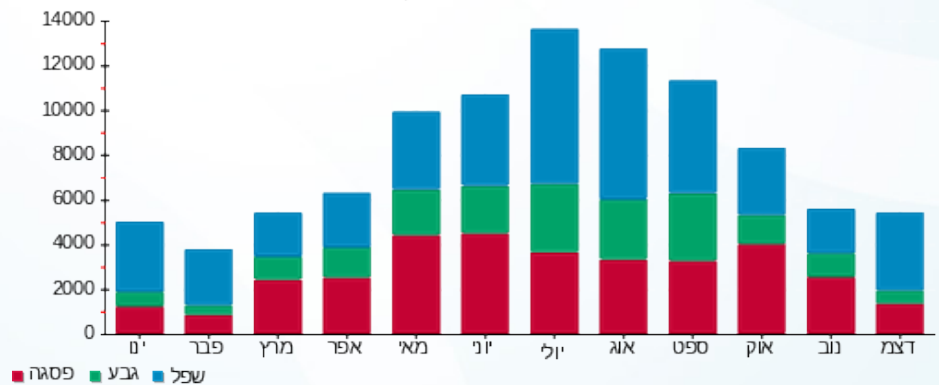



02/01/19 תאריך הפקה:
 31/12/18 תאריך קריאה נוכחית:
 01/12/18 תאריך קריאה קודמת:

שם דייר: דירות ארוח רווקיות
 שם אתר: קיבוץ אילות חשמל

לקוח/ה נכבד/ה, אנו מתכבדים להגיש את חישוב צריכת החשמל לתקופה 01/12/18 - 31/12/18:

דירות ארוח רווקיות - 1 - 60007067

| סוג תעריף | סוג צריכה | קריאה קודמת | קריאה נוכחית | סה"כ צריכה בקוט"ש | מחיר לקוט"ש בא"ג | סה"כ לתשלום |
|-----------|-----------|-------------|--------------|-------------------|------------------|-------------|
| | | 01/12/18 | 31/12/18 | | | |
| 777 | פסגה | 183,104.12 | 183,837.18 | 733.07 | 94.96 | 696.12 ₪ |
| 778 | גבע | 156,600.75 | 156,949.00 | 348.24 | 57.81 | 201.32 ₪ |
| 779 | שפל | 288,954.43 | 290,950.38 | 1,995.95 | 36.15 | 721.54 ₪ |

סה"כ לדייר:

| פסגה | גבע | שפל | סה"כ | שיא ביקוש |
|----------|----------|----------|------------|-----------|
| 733.07 | 348.24 | 1,995.95 | 3,077.26 | 18.48 |
| ₪ 696.12 | ₪ 201.32 | ₪ 721.54 | ₪ 1,618.98 | |

סה"כ צריכה
 סה"כ לתשלום

| | | |
|------------|-------------|--------------|
| 19.59 ₪ | תשלום קבוע | |
| 1,638.57 ₪ | סה"כ לתשלום | לא כולל מע"מ |

התפלגות חיוב בש"ח לפי תעו"ז

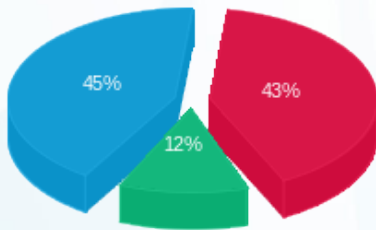

■ פסגה (₪ 696.12)
 ■ גבע (₪ 201.32)
 ■ שפל (₪ 721.54)

הסטוריית צריכה בקוט"ש

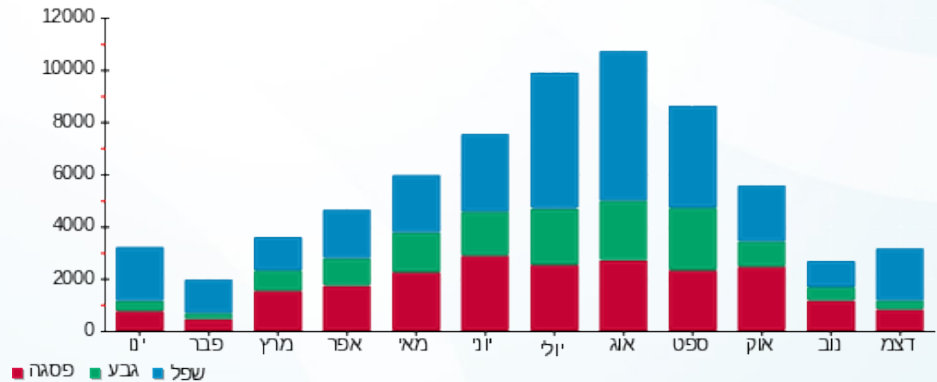



02/01/19 תאריך הפקה:
 31/12/18 תאריך קריאה נוכחית:
 01/12/18 תאריך קריאה קודמת:

שם דייר: חדר מוסיקה
 שם אתר: קיבוץ אילות חשמל

לקוח/ה נכבד/ה, אנו מתכבדים להגיש את חישוב צריכת החשמל לתקופה 01/12/18 - 31/12/18:

חדר מוסיקה - 1 - 70062063

| סה"כ לתשלום | מחיר לקוט"ש בא"ג | סה"כ צריכה בקוט"ש | קריאה נוכחית | קריאה קודמת | סוג צריכה | סוג תעריף |
|-------------|------------------|-------------------|--------------|-------------|--------------------------|-----------|
| | | | 31/12/18 | 01/12/18 | פרטי חשבון עבור תאריכים: | |
| 14.33 ₪ | 94.96 | 15.09 | 7,066.59 | 7,051.50 | פסגה | 777 |
| 1.89 ₪ | 57.81 | 3.27 | 3,766.95 | 3,763.68 | גבע | 778 |
| 11.14 ₪ | 36.15 | 30.81 | 6,840.79 | 6,809.98 | שפל | 779 |

סה"כ לדייר:

| שיא ביקוש | סה"כ | שפל | גבע | פסגה |
|-----------|---------|---------|--------|---------|
| 2.37 | 49.17 | 30.81 | 3.27 | 15.09 |
| | 27.36 ₪ | 11.14 ₪ | 1.89 ₪ | 14.33 ₪ |

סה"כ צריכה
 סה"כ לתשלום

| | | |
|---------|--------------------|---------------------|
| 19.59 ₪ | תשלום קבוע | |
| 46.95 ₪ | סה"כ לתשלום | לא כולל מע"מ |

התפלגות חיוב בש"ח לפי תע"ז

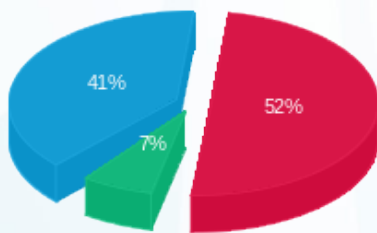

■ פסגה (14.33 ₪)
 ■ גבע (1.89 ₪)
 ■ שפל (11.14 ₪)

הסטוריית צריכה בקוט"ש

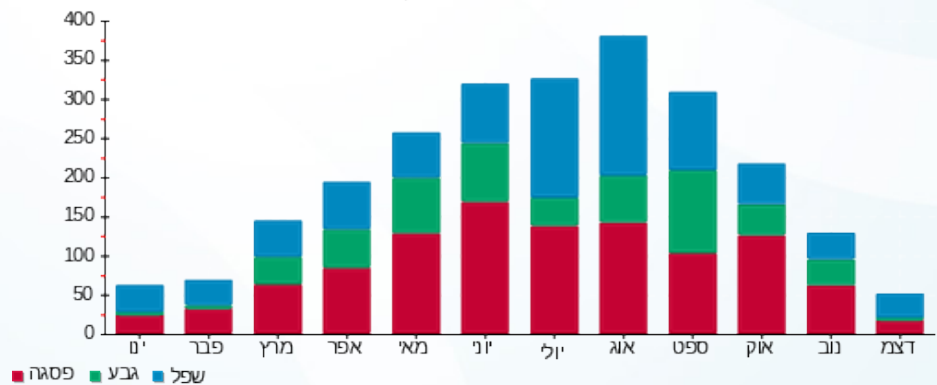



02/01/19 תאריך הפקה:
 31/12/18 תאריך קריאה נוכחית:
 01/12/18 תאריך קריאה קודמת:

שם דייר: חדר תנועה
 שם אתר: קיבוץ אילות חשמל

לקוח/ה נכבד/ה, אנו מתכבדים להגיש את חישוב צריכת החשמל לתקופה 01/12/18 - 31/12/18:

חדר תנועה - 1 - 60009421

| סה"כ לתשלום | מחיר לקוט"ש בא"ג | סה"כ צריכה בקוט"ש | קריאה נוכחית | קריאה קודמת | סוג צריכה | סוג תעריף |
|-------------|------------------|-------------------|--------------|-------------|--------------------------|-----------|
| | | | 31/12/18 | 01/12/18 | פרטי חשבון עבור תאריכים: | |
| 16.77 ₪ | 94.96 | 17.66 | 10,949.65 | 10,931.99 | פסגה | 777 |
| 2.91 ₪ | 57.81 | 5.03 | 6,399.19 | 6,394.15 | גבע | 778 |
| 9.60 ₪ | 36.15 | 26.55 | 2,523.81 | 2,497.26 | שפל | 779 |

סה"כ לדייר:

| שיא ביקוש | סה"כ | שפל | גבע | פסגה |
|-----------|---------|--------|--------|---------|
| 4.86 | 49.24 | 26.55 | 5.03 | 17.66 |
| | 29.28 ₪ | 9.60 ₪ | 2.91 ₪ | 16.77 ₪ |

סה"כ צריכה
 סה"כ לתשלום

| | | |
|---------|-------------|--------------|
| 19.59 ₪ | תשלום קבוע | |
| 48.87 ₪ | סה"כ לתשלום | לא כולל מע"מ |

התפלגות חיוב בש"ח לפי תעו"ז

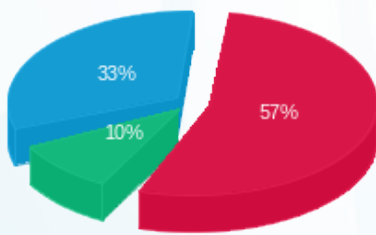

פסגה (16.77 ₪) 57%
 גבע (2.91 ₪) 10%
 שפל (9.60 ₪) 33%

הסטוריית צריכה בקוט"ש

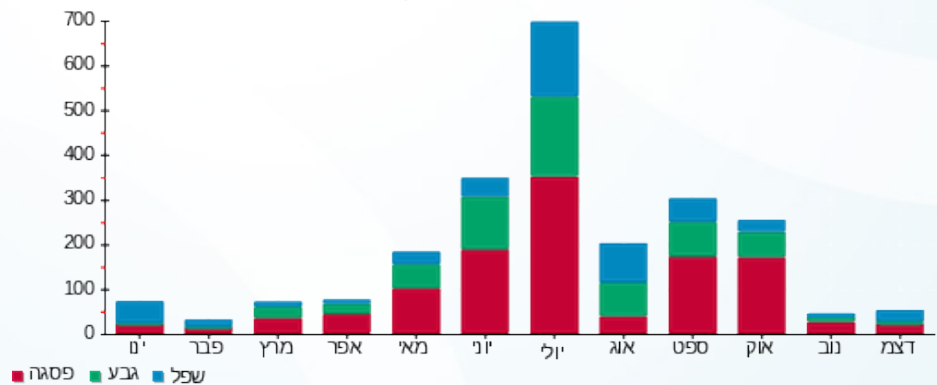



02/01/19 תאריך הפקה:
 31/12/18 תאריך קריאה נוכחית:
 01/12/18 תאריך קריאה קודמת:

שם דייר: ירנור - בית אריזה
 שם אתר: קיבוץ אילות חשמל

לקוח/ה נכבד/ה, אנו מתכבדים להגיש את חישוב צריכת החשמל לתקופה 01/12/18 - 31/12/18:

ירנור - בית אריזה - 1 - 60009375

| סה"כ לתשלום | מחיר לקוט"ש בא"ג | סה"כ צריכה בקוט"ש | קריאה נוכחית | קריאה קודמת | סוג צריכה | סוג תעריף |
|-------------|------------------|-------------------|--------------|-------------|--------------------------|-----------|
| | | | 31/12/18 | 01/12/18 | פרטי חשבון עבור תאריכים: | |
| 0.00 ₪ | 94.96 | 0.00 | 575,568.49 | 575,568.49 | פסגה | 777 |
| 0.00 ₪ | 57.81 | 0.00 | 290,593.94 | 290,593.94 | גבע | 778 |
| 0.00 ₪ | 36.15 | 0.00 | 506,053.16 | 506,053.16 | שפל | 779 |

סה"כ לדייר:

| שיא ביקוש | סה"כ | שפל | גבע | פסגה |
|-----------|--------|--------|--------|--------|
| | 0.00 | 0.00 | 0.00 | 0.00 |
| | 0.00 ₪ | 0.00 ₪ | 0.00 ₪ | 0.00 ₪ |

סה"כ צריכה
 סה"כ לתשלום

| | | |
|---------|-------------|--------------|
| 19.59 ₪ | תשלום קבוע | |
| 19.59 ₪ | סה"כ לתשלום | לא כולל מע"מ |

התפלגות חיוב בש"ח לפי תעו"ז

הסטוריית צריכה בקוט"ש

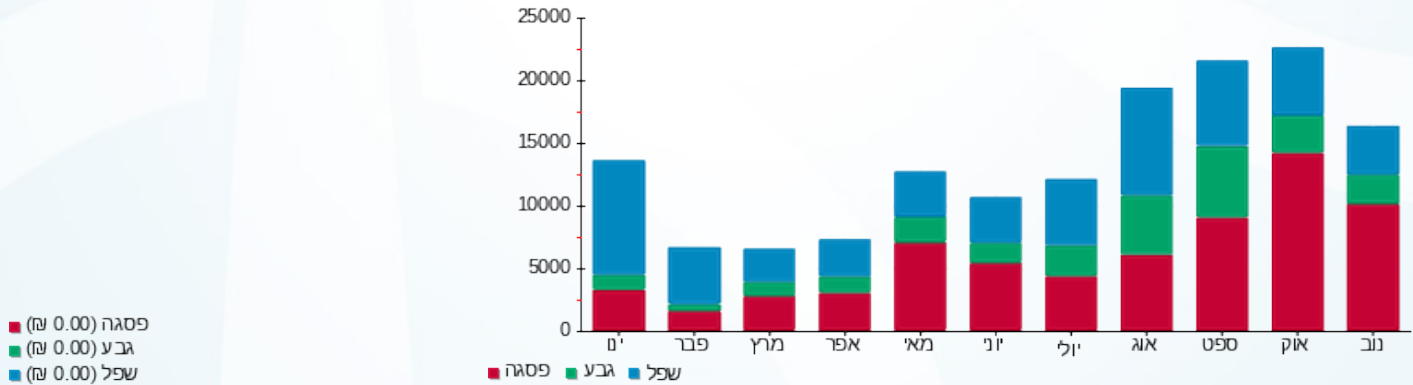



02/01/19 תאריך הפקה:
 31/12/18 תאריך קריאה נוכחית:
 01/12/18 תאריך קריאה קודמת:

שם דייר: ירנור - חדרי צינון והדריצה
 שם אתר: קיבוץ אילות חשמל

לקוח/ה נכבד/ה, אנו מתכבדים להגיש את חישוב צריכת החשמל לתקופה 01/12/18 - 31/12/18:

ירנור - חדרי צינון והדריצה - 1 - 81022006

| סוג תעריף | סוג צריכה | קריאה קודמת | קריאה נוכחית | סה"כ צריכה בקוט"ש | מחיר לקוט"ש בא"ג | סה"כ לתשלום |
|-----------|-----------|-------------|--------------|-------------------|------------------|-------------|
| | | 01/12/18 | 31/12/18 | | | |
| 777 | פסגה | 170,789.53 | 173,727.68 | 2,938.16 | 94.96 | 2,790.07 ₪ |
| 778 | גבע | 97,601.82 | 99,059.90 | 1,458.07 | 57.81 | 842.91 ₪ |
| 779 | שפל | 253,875.18 | 265,239.07 | 11,363.89 | 36.15 | 4,108.05 ₪ |

סה"כ לדייר:

| פסגה | גבע | שפל | סה"כ | שיא ביקוש |
|------------|----------|------------|------------|-----------|
| 2,938.16 | 1,458.07 | 11,363.89 | 15,760.12 | 32.42 |
| 2,790.07 ₪ | 842.91 ₪ | 4,108.05 ₪ | 7,741.03 ₪ | |

סה"כ צריכה
 סה"כ לתשלום

| | | |
|------------|-------------|--------------|
| 19.59 ₪ | תשלום קבוע | |
| 7,760.62 ₪ | סה"כ לתשלום | לא כולל מע"מ |

התפלגות חיוב בש"ח לפי תעו"ז

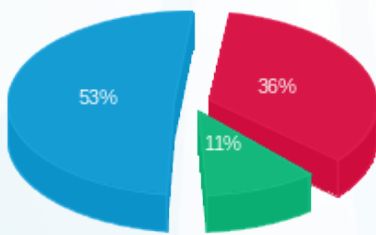

פסגה (2,790.07 ₪) 53%
 גבע (842.91 ₪) 36%
 שפל (4,108.05 ₪) 11%

הסטוריית צריכה בקוט"ש

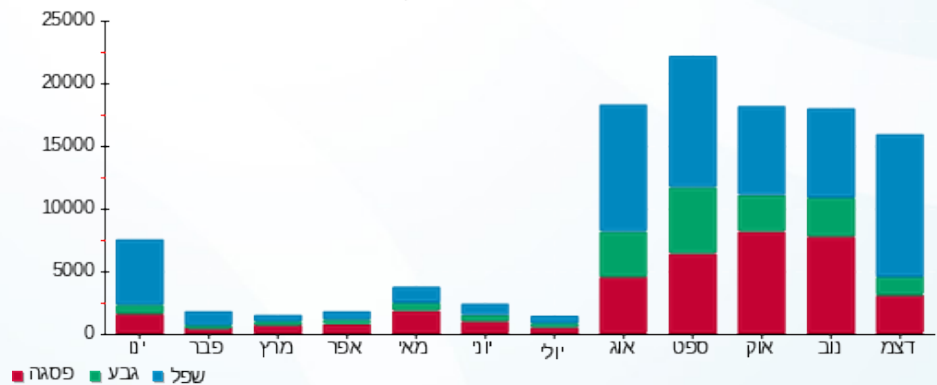



02/01/19 תאריך הפקה:
 31/12/18 תאריך קריאה נוכחית:
 01/12/18 תאריך קריאה קודמת:

שם דייר: ירנור - חדרי קירור בית אריזה
 שם אתר: קיבוץ אילות חשמל

לקוח/ה נכבד/ה, אנו מתכבדים להגיש את חישוב צריכת החשמל לתקופה 01/12/18 - 31/12/18:

ירנור - חדרי קירור בית אריזה - 1 - 60007108

| סוג תעריף | סוג צריכה | קריאה קודמת | קריאה נוכחית | סה"כ צריכה בקוט"ש | מחיר לקוט"ש בא"ג | סה"כ לתשלום |
|-----------|-----------|-------------|--------------|-------------------|------------------|-------------|
| | | 01/12/18 | 31/12/18 | | | |
| 777 | פסגה | 722,119.90 | 727,362.60 | 5,242.69 | 94.96 | 4,978.46 ₪ |
| 778 | גבע | 543,316.79 | 545,890.19 | 2,573.40 | 57.81 | 1,487.68 ₪ |
| 779 | שפל | 951,752.00 | 972,140.12 | 20,388.12 | 36.15 | 7,370.31 ₪ |

סה"כ לדייר:

| פסגה | גבע | שפל | סה"כ | שיא ביקוש |
|------------|------------|------------|-------------|-----------|
| 5,242.69 | 2,573.40 | 20,388.12 | 28,204.21 | 59.62 |
| 4,978.46 ₪ | 1,487.68 ₪ | 7,370.31 ₪ | 13,836.45 ₪ | |

סה"כ צריכה
 סה"כ לתשלום

| | | |
|-------------|-------------|--------------|
| 19.59 ₪ | תשלום קבוע | |
| 13,856.04 ₪ | סה"כ לתשלום | לא כולל מע"מ |

התפלגות חיוב בש"ח לפי תעו"ז

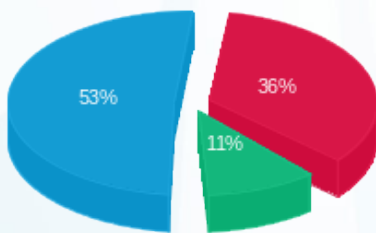

פסגה (4,978.46 ₪) 53%
 גבע (1,487.68 ₪) 36%
 שפל (7,370.31 ₪) 11%

הסטוריית צריכה בקוט"ש

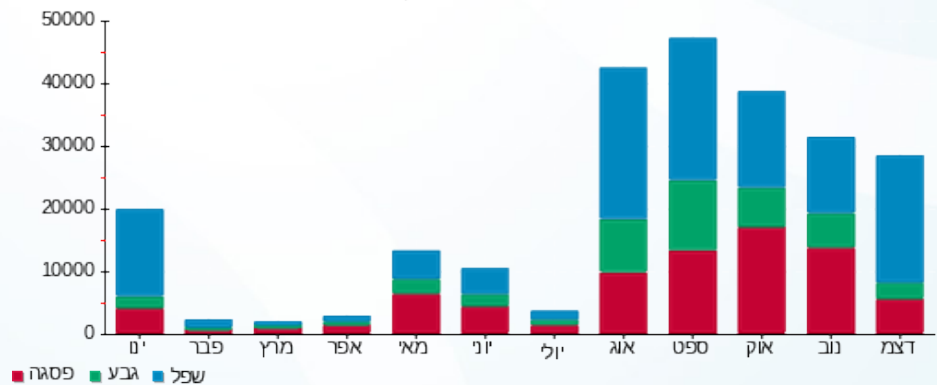

02/01/19 תאריך הפקה:
 31/12/18 תאריך קריאה נוכחית:
 01/12/18 תאריך קריאה קודמת:

שם דייר: כוללת מת"ן
 שם אתר: קיבוץ אילות חשמל

לקוח/ה נכבד/ה, אנו מתכבדים להגיש את חישוב צריכת החשמל לתקופה 01/12/18 - 31/12/18:

כוללת מת"ן - 1 - 60006996

| סה"כ לתשלום | מחיר לקוט"ש בא"ג | סה"כ צריכה בקוט"ש | קריאה נוכחית | קריאה קודמת | סוג צריכה | סוג תעריף |
|-------------|------------------|-------------------|--------------|-------------|--------------------------|-----------|
| | | | 31/12/18 | 01/12/18 | פרטי חשבון עבור תאריכים: | |
| 177.93 ₪ | 94.96 | 187.37 | 40,054.62 | 39,867.25 | פסגה | 777 |
| 19.04 ₪ | 57.81 | 32.93 | 21,337.11 | 21,304.18 | גבע | 778 |
| 92.80 ₪ | 36.15 | 256.72 | 35,124.46 | 34,867.74 | שפל | 779 |

סה"כ לדייר:

| שיא ביקוש | סה"כ | שפל | גבע | פסגה |
|-----------|----------|---------|---------|----------|
| 5.90 | 477.02 | 256.72 | 32.93 | 187.37 |
| | 289.77 ₪ | 92.80 ₪ | 19.04 ₪ | 177.93 ₪ |

סה"כ צריכה
 סה"כ לתשלום

| | | |
|----------|--------------------|---------------------|
| 19.59 ₪ | תשלום קבוע | |
| 309.36 ₪ | סה"כ לתשלום | לא כולל מע"מ |

התפלגות חיוב בש"ח לפי תעו"ז

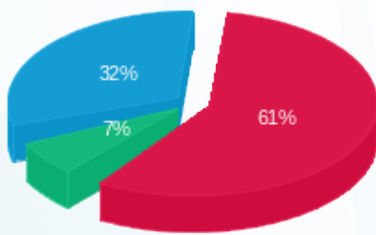

פסגה (177.93 ₪) 61%
 גבע (19.04 ₪) 7%
 שפל (92.80 ₪) 32%

הסטוריית צריכה בקוט"ש

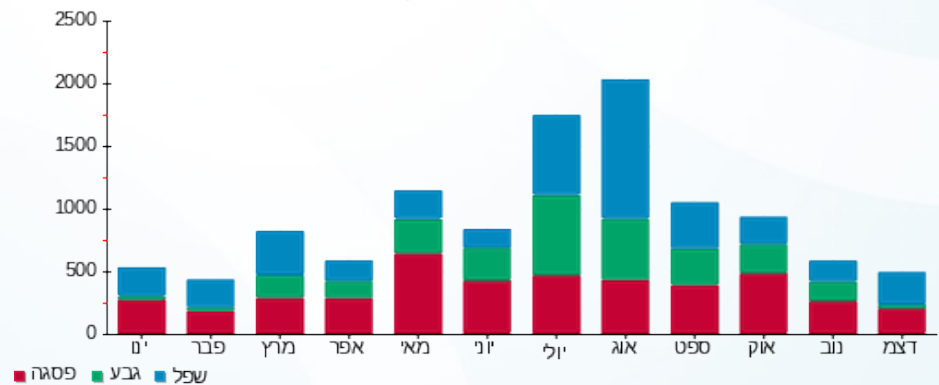

02/01/19 תאריך הפקה:
 31/12/18 תאריך קריאה נוכחית:
 01/12/18 תאריך קריאה קודמת:

שם דייר: כוללת ניצן
 שם אתר: קיבוץ אילות חשמל

לקוח/ה נכבד/ה, אנו מתכבדים להגיש את חישוב צריכת החשמל לתקופה 01/12/18 - 31/12/18:

כוללת ניצן - 1 - 60006573

| סוג תעריף | סוג צריכה | קריאה קודמת | קריאה נוכחית | סה"כ צריכה בקוט"ש | מחיר לקוט"ש בא"ג | סה"כ לתשלום |
|--------------------------|-----------|-------------|--------------|-------------------|------------------|-------------|
| פרטי חשבון עבור תאריכים: | | | | | | |
| 777 | פסגה | 01/12/18 | 31/12/18 | 106.53 | 94.96 | 101.16 ₪ |
| 778 | גבע | 88,648.30 | 88,681.97 | 33.66 | 57.81 | 19.46 ₪ |
| 779 | שפל | 60,168.10 | 60,625.52 | 457.42 | 36.15 | 165.36 ₪ |

סה"כ לדייר:

| פסגה | גבע | שפל | סה"כ | שיא ביקוש |
|----------|---------|----------|----------|-----------|
| 106.53 | 33.66 | 457.42 | 597.61 | 5.21 |
| 101.16 ₪ | 19.46 ₪ | 165.36 ₪ | 285.97 ₪ | |

סה"כ צריכה
 סה"כ לתשלום

| | | |
|----------|-------------|--------------|
| 19.59 ₪ | תשלום קבוע | |
| 305.56 ₪ | סה"כ לתשלום | לא כולל מע"מ |

התפלגות חיוב בש"ח לפי תעו"ז

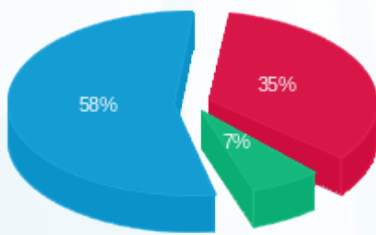

■ פסגה (101.16 ₪)
 ■ גבע (19.46 ₪)
 ■ שפל (165.36 ₪)

הסטוריית צריכה בקוט"ש

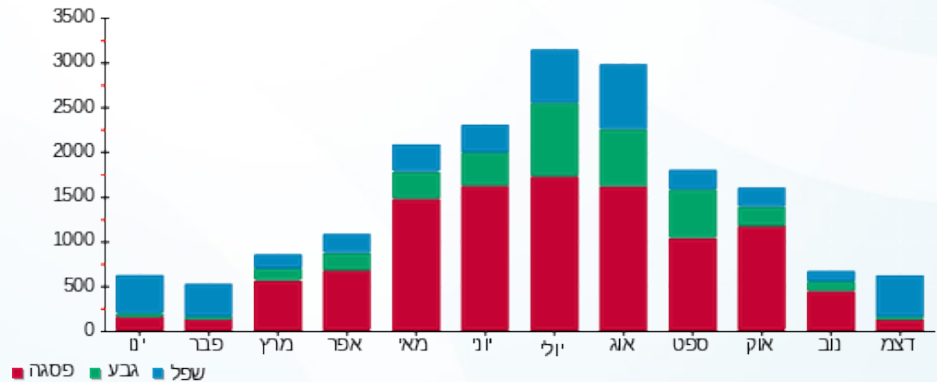

02/01/19 תאריך הפקה:
 31/12/18 תאריך קריאה נוכחית:
 01/12/18 תאריך קריאה קודמת:

שם דייר: מגורי עובדים זמנים - נווה אילות
שם אתר: קיבוץ אילות חשמל

לקוח/ה נכבד/ה, אנו מתכבדים להגיש את חישוב צריכת החשמל לתקופה 01/12/18 - 31/12/18:

מגורי עובדים זמנים - נווה אילות - 1 - 70062043

| סוג תעריף | סוג צריכה | קריאה קודמת | קריאה נוכחית | סה"כ צריכה בקוט"ש | מחיר לקוט"ש בא"ג | סה"כ לתשלום |
|--------------------------|-----------|-------------|--------------|-------------------|------------------|-------------|
| פרטי חשבון עבור תאריכים: | | | | | | |
| 777 | פסגה | 01/12/18 | 31/12/18 | 717.04 | 94.96 | ₪ 680.90 |
| 778 | גבע | 46,853.18 | 47,153.09 | 299.92 | 57.81 | ₪ 173.38 |
| 779 | שפל | 125,631.36 | 127,459.36 | 1,828.00 | 36.15 | ₪ 660.82 |

סה"כ לדייר:

| פסגה | גבע | שפל | סה"כ | שיא ביקוש |
|----------|----------|----------|------------|-----------|
| 717.04 | 299.92 | 1,828.00 | 2,844.96 | 13.54 |
| ₪ 680.90 | ₪ 173.38 | ₪ 660.82 | ₪ 1,515.10 | |

סה"כ צריכה
 סה"כ לתשלום

| | | |
|----------|--------------------|---------------------|
| 19.59 | תשלום קבוע | |
| 1,534.69 | סה"כ לתשלום | לא כולל מע"מ |

התפלגות חיוב בש"ח לפי תע"ז

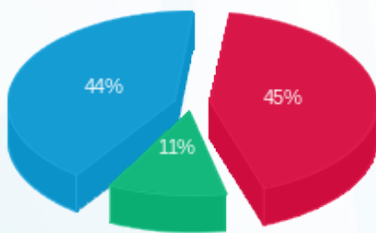

פסגה (₪ 680.90) 44%
 גבע (₪ 173.38) 11%
 שפל (₪ 660.82) 45%

הסטוריית צריכה בקוט"ש

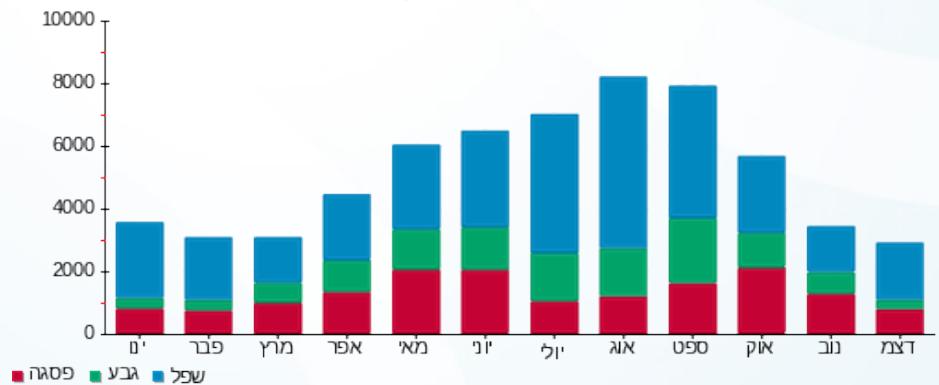



02/01/19 תאריך הפקה:
 31/12/18 תאריך קריאה נוכחית:
 01/12/18 תאריך קריאה קודמת:

שם דייר: מגורי עובדים זמנים 01
 שם אתר: קיבוץ אילות חשמל

לקוח/ה נכבד/ה, אנו מתכבדים להגיש את חישוב צריכת החשמל לתקופה 01/12/18 - 31/12/18:

מגורי עובדים זמנים 01 - 1 - 60009308

| סוג תעריף | סוג צריכה | קריאה קודמת | קריאה נוכחית | סה"כ צריכה בקוט"ש | מחיר לקוט"ש בא"ג | סה"כ לתשלום |
|-----------|-----------|-------------|--------------|-------------------|------------------|-------------|
| | | 01/12/18 | 31/12/18 | | | |
| 777 | פסגה | 244,081.95 | 245,005.20 | 923.25 | 94.96 | 876.72 ₪ |
| 778 | גבע | 213,495.78 | 213,903.86 | 408.08 | 57.81 | 235.91 ₪ |
| 779 | שפל | 412,860.77 | 415,513.99 | 2,653.22 | 36.15 | 959.14 ₪ |

סה"כ לדייר:

| פסגה | גבע | שפל | סה"כ | שיא ביקוש |
|----------|----------|----------|------------|-----------|
| 923.25 | 408.08 | 2,653.22 | 3,984.55 | 28.35 |
| 876.72 ₪ | 235.91 ₪ | 959.14 ₪ | 2,071.77 ₪ | |

סה"כ צריכה
 סה"כ לתשלום

| | | |
|------------|-------------|--------------|
| 19.59 ₪ | תשלום קבוע | |
| 2,091.36 ₪ | סה"כ לתשלום | לא כולל מע"מ |

התפלגות חיוב בש"ח לפי תעו"ז

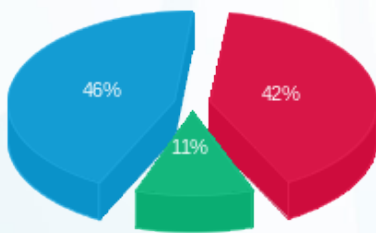

פסגה (876.72 ₪) 46%
 גבע (235.91 ₪) 11%
 שפל (959.14 ₪) 42%

הסטוריית צריכה בקוט"ש

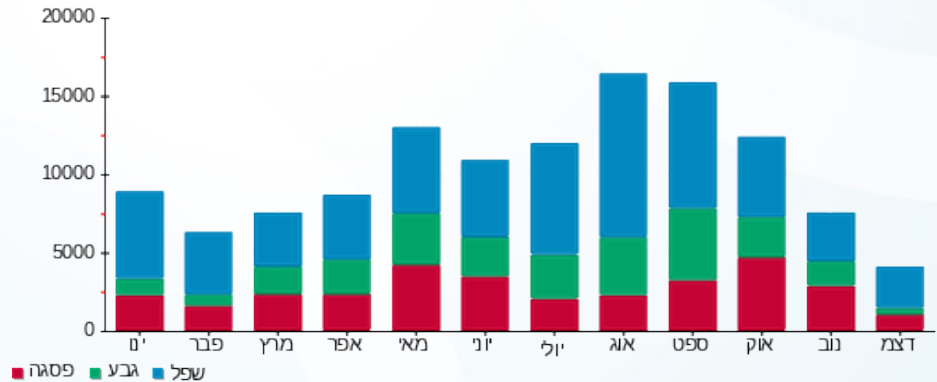



02/01/19 תאריך הפקה:
 31/12/18 תאריך קריאה נוכחית:
 01/12/18 תאריך קריאה קודמת:

שם דייר: מגורי עובדים זמנים 02
 שם אתר: קיבוץ אילות חשמל

לקוח/ה נכבד/ה, אנו מתכבדים להגיש את חישוב צריכת החשמל לתקופה 01/12/18 - 31/12/18:

מגורי עובדים זמנים 02 - 1 - 60009372

| סוג תעריף | סוג צריכה | קריאה קודמת | קריאה נוכחית | סה"כ צריכה בקוט"ש | מחיר לקוט"ש בא"ג | סה"כ לתשלום |
|--------------------------|-----------|-------------|--------------|-------------------|------------------|-------------|
| פרטי חשבון עבור תאריכים: | | | | | | |
| 777 | פסגה | 01/12/18 | 31/12/18 | 225.26 | 94.96 | 213.90 ₪ |
| 778 | גבע | 330,436.59 | 330,506.75 | 70.16 | 57.81 | 40.56 ₪ |
| 779 | שפל | 642,696.14 | 643,150.19 | 454.04 | 36.15 | 164.14 ₪ |

סה"כ לדייר:

| פסגה | גבע | שפל | סה"כ | שיא ביקוש |
|----------|---------|----------|----------|-----------|
| 225.26 | 70.16 | 454.04 | 749.46 | 8.57 |
| 213.90 ₪ | 40.56 ₪ | 164.14 ₪ | 418.60 ₪ | |

סה"כ צריכה
 סה"כ לתשלום

| | | |
|----------|-------------|--------------|
| 19.59 ₪ | תשלום קבוע | |
| 438.19 ₪ | סה"כ לתשלום | לא כולל מע"מ |

התפלגות חיוב בש"ח לפי תע"ז

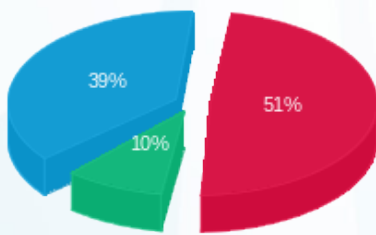

פסגה (213.90 ₪) 51%
 גבע (40.56 ₪) 39%
 שפל (164.14 ₪) 10%

הסטוריית צריכה בקוט"ש

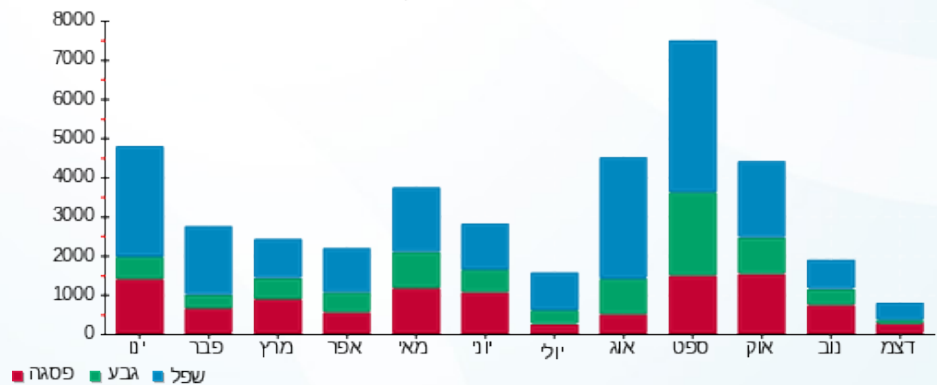



02/01/19

תאריך הפקה:

שם דייר: מועצה איזורית חברל אילות מח' תברואה

31/12/18

תאריך קריאה נוכחית:

שם אתר: קיבוץ אילות חשמל

01/12/18

תאריך קריאה קודמת:

לקוח/ה נכבד/ה, אנו מתכבדים להגיש את חישוב צריכת החשמל לתקופה 01/12/18 - 31/12/18:

מועצה איזורית חברל אילות מח' תברואה - 1 - 70059992

| סה"כ לתשלום | מחיר לקוט"ש בא"ג | סה"כ צריכה בקוט"ש | קריאה נוכחית | קריאה קודמת | סוג צריכה | סוג תעריף |
|-------------|------------------|-------------------|--------------|-------------|-----------|--------------------------|
| | | | 31/12/18 | 01/12/18 | | פרטי חשבון עבור תאריכים: |
| 130.84 ₪ | 94.96 | 137.78 | 32,879.75 | 32,741.97 | פסגה | 777 |
| 41.26 ₪ | 57.81 | 71.36 | 13,970.05 | 13,898.69 | גבע | 778 |
| 236.16 ₪ | 36.15 | 653.28 | 42,406.59 | 41,753.31 | שפל | 779 |

סה"כ לדייר:

| שיא ביקוש | סה"כ | שפל | גבע | פסגה |
|-----------|----------|----------|---------|----------|
| 8.56 | 862.42 | 653.28 | 71.36 | 137.78 |
| | 408.25 ₪ | 236.16 ₪ | 41.26 ₪ | 130.84 ₪ |

סה"כ צריכה

סה"כ לתשלום

| | | |
|----------|-------------|--------------|
| 19.59 ₪ | תשלום קבוע | |
| 427.84 ₪ | סה"כ לתשלום | לא כולל מע"מ |

התפלגות חיוב בש"ח לפי תעו"ז

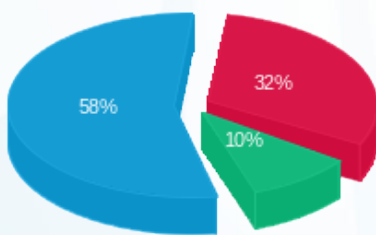

- פסגה (130.84 ₪) 58%
- גבע (41.26 ₪) 10%
- שפל (236.16 ₪) 32%

הסטוריית צריכה בקוט"ש

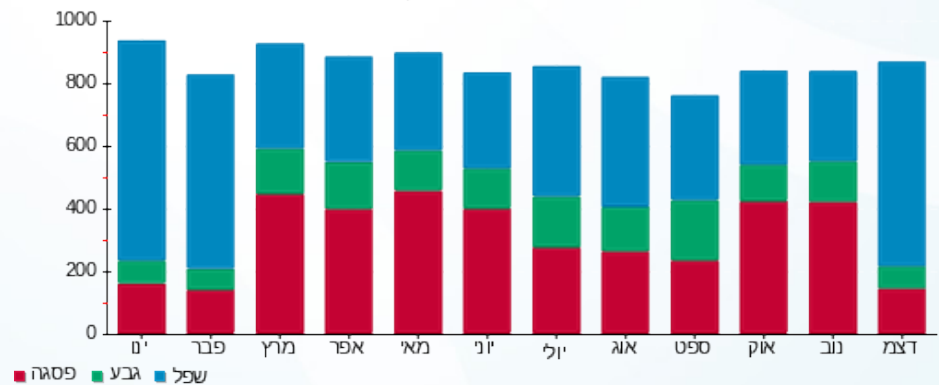



02/01/19

תאריך הפקה:

שם דייר: מחסן תרבות
שם אתר: קיבוץ אילות חשמל

31/12/18

תאריך קריאה נוכחית:

01/12/18

תאריך קריאה קודמת:

לקוח/ה נכבד/ה, אנו מתכבדים להגיש את חישוב צריכת החשמל לתקופה 01/12/18 - 31/12/18:

מחסן תרבות - 1 - 81025631

| סוג תעריף | סוג צריכה | קריאה קודמת | קריאה נוכחית | סה"כ צריכה בקוט"ש | מחיר לקוט"ש בא"ג | סה"כ לתשלום |
|--------------------------|-----------|-------------|--------------|-------------------|------------------|-------------|
| פרטי חשבון עבור תאריכים: | | 01/12/18 | 31/12/18 | | | |
| 757 | | 1,261.65 | 1,275.29 | 13.64 | 46.19 | 6.30 ₪ |

סה"כ לדייר:

| שיא ביקוש | סה"כ |
|-----------|--------|
| 1.82 | 13.64 |
| | 6.30 ₪ |

| | | |
|---------|-------------|--------------|
| 13.97 ₪ | תשלום קבוע | |
| 20.27 ₪ | סה"כ לתשלום | לא כולל מע"מ |

התפלגות חיוב בש"ח לפי תע"ז

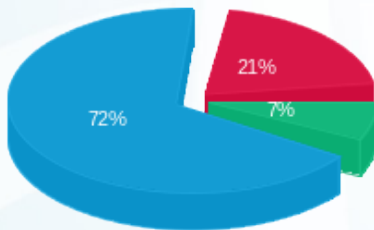

פסגה (1.31) ₪
גבע (0.46) ₪
שפל (4.53) ₪

הסטוריית צריכה בקוט"ש

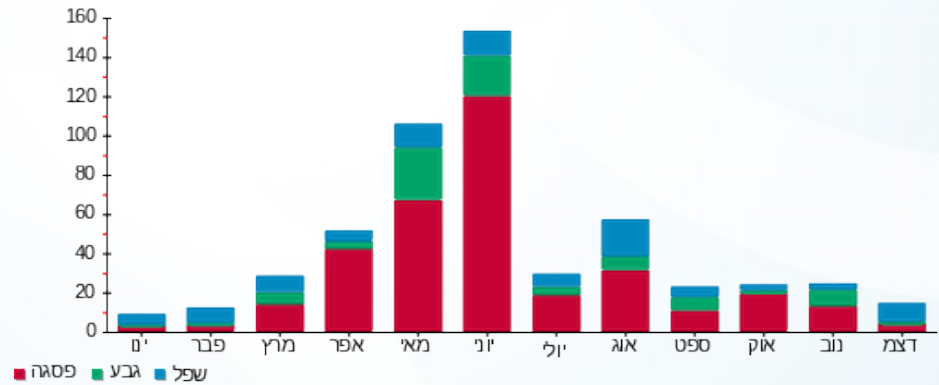



02/01/19

תאריך הפקה:

שם דייר: מטע- (מבנה מוסך)

31/12/18

תאריך קריאה נוכחית:

שם אתר: קיבוץ אילות חשמל

01/12/18

תאריך קריאה קודמת:

לקוח/ה נכבד/ה, אנו מתכבדים להגיש את חישוב צריכת החשמל לתקופה 01/12/18 - 31/12/18:

מטע- (מבנה מוסך) - 1 - 60007125

| סוג תעריף | סוג צריכה | קריאה קודמת | קריאה נוכחית | סה"כ צריכה בקוט"ש | מחיר לקוט"ש בא"ג | סה"כ לתשלום |
|--------------------------|-----------|-------------|--------------|-------------------|------------------|-------------|
| פרטי חשבון עבור תאריכים: | | | | | | |
| 777 | פסגה | 01/12/18 | 31/12/18 | 107.07 | 94.96 | 101.67 ₪ |
| 778 | גבע | 42,611.93 | 42,698.87 | 86.95 | 57.81 | 50.26 ₪ |
| 779 | שפל | 32,816.24 | 33,363.30 | 547.06 | 36.15 | 197.76 ₪ |

סה"כ לדייר:

| פסגה | גבע | שפל | סה"כ | שיא ביקוש |
|----------|---------|----------|----------|-----------|
| 107.07 | 86.95 | 547.06 | 741.07 | 8.62 |
| 101.67 ₪ | 50.26 ₪ | 197.76 ₪ | 349.70 ₪ | |

סה"כ צריכה

סה"כ לתשלום

| | | |
|----------|-------------|--------------|
| 19.59 ₪ | תשלום קבוע | |
| 369.29 ₪ | סה"כ לתשלום | לא כולל מע"מ |

התפלגות חיוב בש"ח לפי תעו"ז

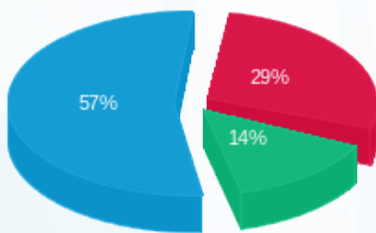

- פסגה (101.67 ₪)
- גבע (50.26 ₪)
- שפל (197.76 ₪)

הסטוריית צריכה בקוט"ש

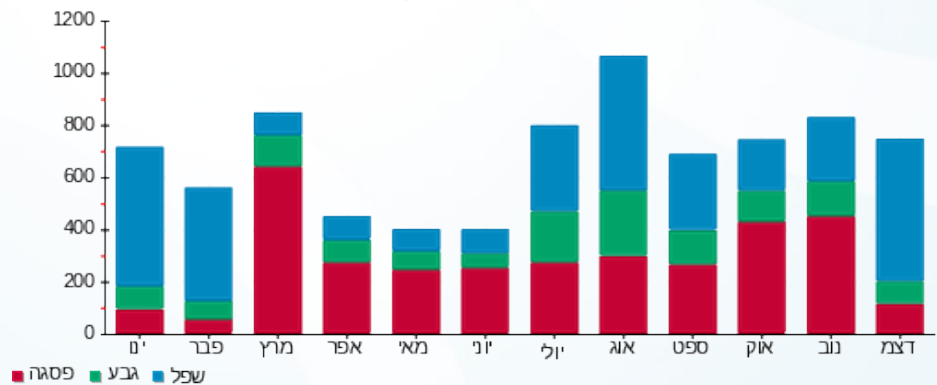

02/01/19 תאריך הפקה:
 31/12/18 תאריך קריאה נוכחית:
 01/12/18 תאריך קריאה קודמת:

שם דייר: מידע - אילור צרכנים לוח 1
 שם אתר: קיבוץ אילות חשמל

לקוח/ה נכבד/ה, אנו מתכבדים להגיש את חישוב צריכת החשמל לתקופה 01/12/18 - 31/12/18:

מידע - אילור צרכנים לוח 1 - 1 - 81026106

| סוג תעריף | סוג צריכה | קריאה קודמת | קריאה נוכחית | סה"כ צריכה בקוט"ש | מחיר לקוט"ש בא"ג | סה"כ לתשלום |
|--------------------------|-----------|-------------|--------------|-------------------|------------------|-------------|
| פרטי חשבון עבור תאריכים: | | | | | | |
| 777 | פסגה | 01/12/18 | 31/12/18 | 919.54 | 94.96 | 873.20 ₪ |
| 778 | גבע | 25,790.002 | 26,394.14 | 604.14 | 57.81 | 349.25 ₪ |
| 779 | שפל | 38,500.34 | 41,776.86 | 3,276.52 | 36.15 | 1,184.46 ₪ |

סה"כ לדייר:

| פסגה | גבע | שפל | סה"כ | שיא ביקוש |
|----------|----------|------------|------------|-----------|
| 919.54 | 604.14 | 3,276.52 | 4,800.21 | 18.06 |
| 873.20 ₪ | 349.25 ₪ | 1,184.46 ₪ | 2,406.91 ₪ | |

סה"כ צריכה
 סה"כ לתשלום

| | | |
|------------|--------------------|---------------------|
| 19.59 ₪ | תשלום קבוע | |
| 2,426.50 ₪ | סה"כ לתשלום | לא כולל מע"מ |

התפלגות חיוב בש"ח לפי תע"ז

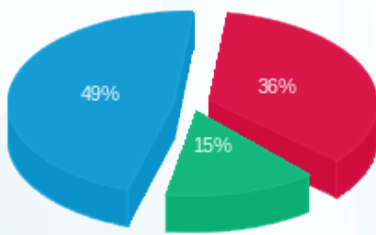

■ פסגה (873.20 ₪)
 ■ גבע (349.25 ₪)
 ■ שפל (1,184.46 ₪)

הסטוריית צריכה בקוט"ש

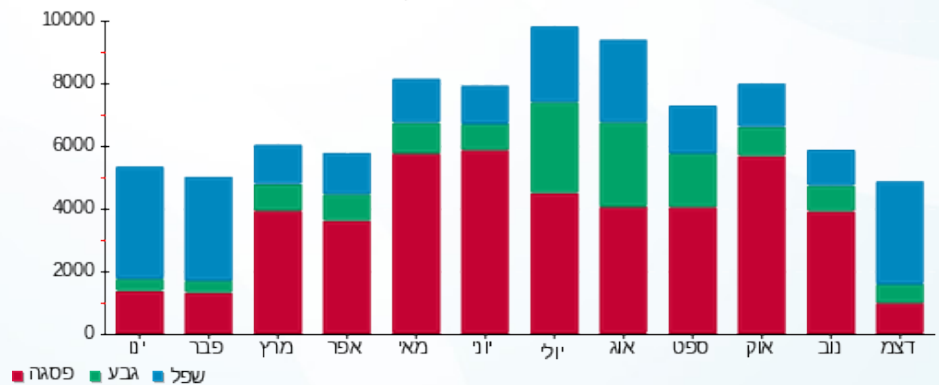

02/01/19 תאריך הפקדה:
 31/12/18 תאריך קריאה נוכחית:
 01/12/18 תאריך קריאה קודמת:

שם דייר: מידע - חשמליה ב - ראשי
 שם אתר: קיבוץ אילות חשמל

לקוח/ה נכבד/ה, אנו מתכבדים להגיש את חישוב צריכת החשמל לתקופה 01/12/18 - 31/12/18:

מידע - חשמליה ב - ראשי - 1 - 60006159

| סוג תעריף | סוג צריכה | קריאה קודמת | קריאה נוכחית | סה"כ צריכה בקוט"ש | מחיר לקוט"ש בא"ג | סה"כ לתשלום |
|-----------|-----------|--------------|--------------|-------------------|------------------|-------------|
| | | 01/12/18 | 31/12/18 | | | |
| 777 | פסגה | 3,668,534.52 | 3,681,352.62 | 12,818.10 | 94.96 | 12,172.07 ₪ |
| 778 | גבע | 3,188,797.71 | 3,194,845.68 | 6,047.97 | 57.81 | 3,496.33 ₪ |
| 779 | שפל | 5,266,401.29 | 5,297,710.90 | 31,309.61 | 36.15 | 11,318.42 ₪ |

סה"כ לדייר:

| פסגה | גבע | שפל | סה"כ | שיא ביקוש |
|-------------|------------|-------------|-------------|-----------|
| 12,818.10 | 6,047.97 | 31,309.61 | 50,175.68 | 157.52 |
| 12,172.07 ₪ | 3,496.33 ₪ | 11,318.42 ₪ | 26,986.82 ₪ | |

סה"כ צריכה
 סה"כ לתשלום

| | | |
|-------------|-------------|--------------|
| 0.00 ₪ | תשלום קבוע | |
| 26,986.82 ₪ | סה"כ לתשלום | לא כולל מע"מ |

התפלגות חיוב בש"ח לפי תעו"ז

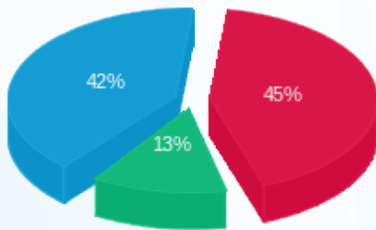

פסגה (12,172.07 ₪) 42%
 גבע (3,496.33 ₪) 13%
 שפל (11,318.42 ₪) 45%

הסטוריית צריכה בקוט"ש

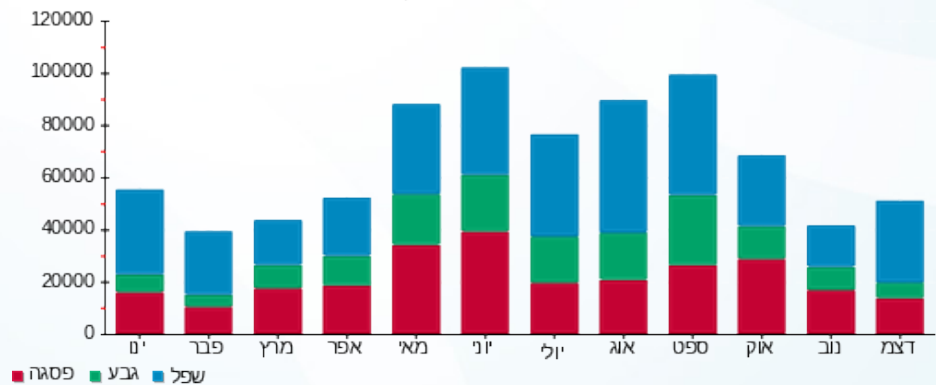



02/01/19 תאריך הפקה:
 31/12/18 תאריך קריאה נוכחית:
 01/12/18 תאריך קריאה קודמת:

שם דייר: מכבסה
שם אתר: קיבוץ אילות חשמל

לקוח/ה נכבד/ה, אנו מתכבדים להגיש את חישוב צריכת החשמל לתקופה 01/12/18 - 31/12/18:

חדר תנועה - 1 - 60009421

| סוג תעריף | סוג צריכה | קריאה קודמת | קריאה נוכחית | סה"כ צריכה בקוט"ש | מחיר לקוט"ש בא"ג | סה"כ לתשלום |
|-----------|-----------|-------------|--------------|-------------------|--------------------------|-------------|
| | | | 31/12/18 | 01/12/18 | פרטי חשבון עבור תאריכים: | |
| 777 | פסגה | 10,931.99 | 10,949.65 | -17.66 | 94.96 | ₪ -16.77 |
| 778 | גבע | 6,394.15 | 6,399.19 | -5.03 | 57.81 | ₪ -2.91 |
| 779 | שפל | 2,497.26 | 2,523.81 | -26.55 | 36.15 | ₪ -9.60 |

קומפלקס מכבסה - 1 - 60009477

| סוג תעריף | סוג צריכה | קריאה קודמת | קריאה נוכחית | סה"כ צריכה בקוט"ש | מחיר לקוט"ש בא"ג | סה"כ לתשלום |
|-----------|-----------|-------------|--------------|-------------------|--------------------------|-------------|
| | | | 31/12/18 | 01/12/18 | פרטי חשבון עבור תאריכים: | |
| 777 | פסגה | 386,186.37 | 386,991.75 | 805.38 | 94.96 | ₪ 764.79 |
| 778 | גבע | 291,945.12 | 292,293.29 | 348.17 | 57.81 | ₪ 201.28 |
| 779 | שפל | 322,369.70 | 325,009.97 | 2,640.27 | 36.15 | ₪ 954.46 |

קיטור - 1 - 60009555

| סוג תעריף | סוג צריכה | קריאה קודמת | קריאה נוכחית | סה"כ צריכה בקוט"ש | מחיר לקוט"ש בא"ג | סה"כ לתשלום |
|-----------|-----------|-------------|--------------|-------------------|--------------------------|-------------|
| | | | 31/12/18 | 01/12/18 | פרטי חשבון עבור תאריכים: | |
| 777 | פסגה | 186,141.47 | 186,530.82 | -389.35 | 94.96 | ₪ -369.72 |
| 778 | גבע | 154,602.48 | 154,827.30 | -224.82 | 57.81 | ₪ -129.97 |
| 779 | שפל | 221,293.02 | 222,910.09 | -1,617.07 | 36.15 | ₪ -584.57 |

מרכז נעלון - 1 - 70009905

| סוג תעריף | סוג צריכה | קריאה קודמת | קריאה נוכחית | סה"כ צריכה בקוט"ש | מחיר לקוט"ש בא"ג | סה"כ לתשלום |
|-----------|-----------|-------------|--------------|-------------------|--------------------------|-------------|
| | | | 31/12/18 | 01/12/18 | פרטי חשבון עבור תאריכים: | |
| 777 | פסגה | 10,935.60 | 11,102.30 | -166.70 | 94.96 | ₪ -158.30 |
| 778 | גבע | 6,095.35 | 6,135.77 | -40.42 | 57.81 | ₪ -23.36 |
| 779 | שפל | 9,571.01 | 9,927.25 | -356.23 | 36.15 | ₪ -128.78 |



ארכיון - 1 - 81025514

| סה"כ לתשלום | מחיר לקוט"ש בא"ג | סה"כ צריכה בקוט"ש | קריאה נוכחית | קריאה קודמת | סוג צריכה | סוג תעריף |
|-------------|------------------|-------------------|--------------|-------------|--------------------------|-----------|
| | | | 31/12/18 | 01/12/18 | פרטי חשבון עבור תאריכים: | |
| ₪ -19.53 | 94.96 | -20.57 | 1,691.79 | 1,671.22 | פסגה | 777 |
| ₪ -5.66 | 57.81 | -9.78 | 608.87 | 599.09 | גבע | 778 |
| ₪ -31.22 | 36.15 | -86.36 | 1,308.08 | 1,221.72 | שפל | 779 |

מחנן תרבות - 1 - 81025631

| סה"כ לתשלום | מחיר לקוט"ש בא"ג | סה"כ צריכה בקוט"ש | קריאה נוכחית | קריאה קודמת | סוג צריכה | סוג תעריף |
|-------------|------------------|-------------------|--------------|-------------|--------------------------|-----------|
| | | | 31/12/18 | 01/12/18 | פרטי חשבון עבור תאריכים: | |
| ₪ -2.69 | 94.96 | -2.83 | 715.43 | 712.60 | פסגה | 777 |
| ₪ -0.58 | 57.81 | -1.00 | 203.62 | 202.62 | גבע | 778 |
| ₪ -3.55 | 36.15 | -9.81 | 356.24 | 346.43 | שפל | 779 |

סה"כ לדירה:

| שיא ביקוש | סה"כ | שפל | גבע | פסגה | |
|-----------|----------|----------|---------|----------|-------------|
| 15.82 | 819.63 | 544.24 | 67.11 | 208.27 | סה"כ צריכה |
| | ₪ 433.31 | ₪ 196.74 | ₪ 38.80 | ₪ 197.77 | סה"כ לתשלום |

| | | |
|----------|--------------------|---------------------|
| ₪ 19.59 | תשלום קבוע | |
| ₪ 452.90 | סה"כ לתשלום | לא כולל מע"מ |





02/01/19 תאריך הפקה:
 31/12/18 תאריך קריאה נוכחית:
 01/12/18 תאריך קריאה קודמת:

שם דייר: מקלט 80 - מירית רייפר
 שם אתר: קיבוץ אילות חשמל

לקוח/ה נכבד/ה, אנו מתכבדים להגיש את חישוב צריכת החשמל לתקופה 01/12/18 - 31/12/18:

מקלט 80 - מירית רייפר - 1 - 81026121

| סוג תעריף | סוג צריכה | קריאה קודמת | קריאה נוכחית | סה"כ צריכה בקוט"ש | מחיר לקוט"ש בא"ג | סה"כ לתשלום |
|--------------------------|-----------|-------------|--------------|-------------------|------------------|-------------|
| פרטי חשבון עבור תאריכים: | | | | | | |
| 777 | פסגה | 01/12/18 | 31/12/18 | 10.94 | 94.96 | 10.39 ₪ |
| 778 | גבע | 304.00 | 309.56 | 5.55 | 57.81 | 3.21 ₪ |
| 779 | שפל | 580.91 | 627.57 | 46.65 | 36.15 | 16.87 ₪ |

סה"כ לדייר:

| פסגה | גבע | שפל | סה"כ | שיא ביקוש |
|---------|--------|---------|---------|-----------|
| 10.94 | 5.55 | 46.65 | 63.15 | 0.45 |
| 10.39 ₪ | 3.21 ₪ | 16.87 ₪ | 30.47 ₪ | |

סה"כ צריכה
 סה"כ לתשלום

| | | |
|---------|-------------|--------------|
| 19.59 ₪ | תשלום קבוע | |
| 50.06 ₪ | סה"כ לתשלום | לא כולל מע"מ |

התפלגות חיוב בש"ח לפי תעו"ז

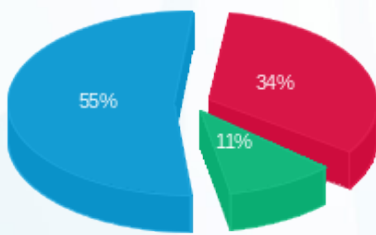

■ פסגה (10.39 ₪)
 ■ גבע (3.21 ₪)
 ■ שפל (16.87 ₪)

הסטוריית צריכה בקוט"ש

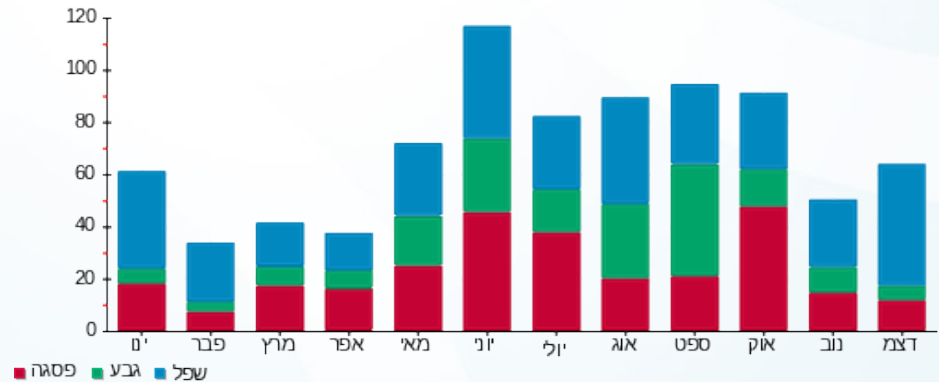



02/01/19

תאריך הפקה:

שם דייר: מקלט 83 חדר כושר

31/12/18

תאריך קריאה נוכחית:

שם אתר: קיבוץ אילות חשמל

01/12/18

תאריך קריאה קודמת:

לקוח/ה נכבד/ה, אנו מתכבדים להגיש את חישוב צריכת החשמל לתקופה 01/12/18 - 31/12/18:

מקלט 83 חדר כושר - 1 - 70033719

| סה"כ לתשלום | מחיר לקוט"ש בא"ג | סה"כ צריכה בקוט"ש | קריאה נוכחית | קריאה קודמת | סוג צריכה | סוג תעריף |
|-------------|------------------|-------------------|--------------|-------------|-----------|--------------------------|
| | | | 31/12/18 | 01/12/18 | | פרטי חשבון עבור תאריכים: |
| ₪ 4.47 | 94.96 | 4.71 | 254.90 | 250.19 | פסגה | 777 |
| ₪ 0.92 | 57.81 | 1.59 | 138.98 | 137.38 | גבע | 778 |
| ₪ 7.98 | 36.15 | 22.08 | 286.42 | 264.34 | שפל | 779 |

סה"כ לדייר:

| שיא ביקוש | סה"כ | שפל | גבע | פסגה |
|-----------|---------|--------|--------|--------|
| 1.95 | 28.38 | 22.08 | 1.59 | 4.71 |
| | ₪ 13.37 | ₪ 7.98 | ₪ 0.92 | ₪ 4.47 |

סה"כ צריכה

סה"כ לתשלום

| | | |
|---------|-------------|--------------|
| ₪ 19.59 | תשלום קבוע | |
| ₪ 32.96 | סה"כ לתשלום | לא כולל מע"מ |

התפלגות חיוב בש"ח לפי תעו"ז

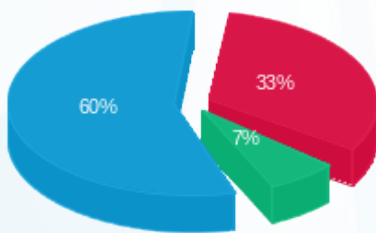

פסגה (₪ 4.47) 60%
 גבע (₪ 0.92) 7%
 שפל (₪ 7.98) 33%

הסטוריית צריכה בקוט"ש

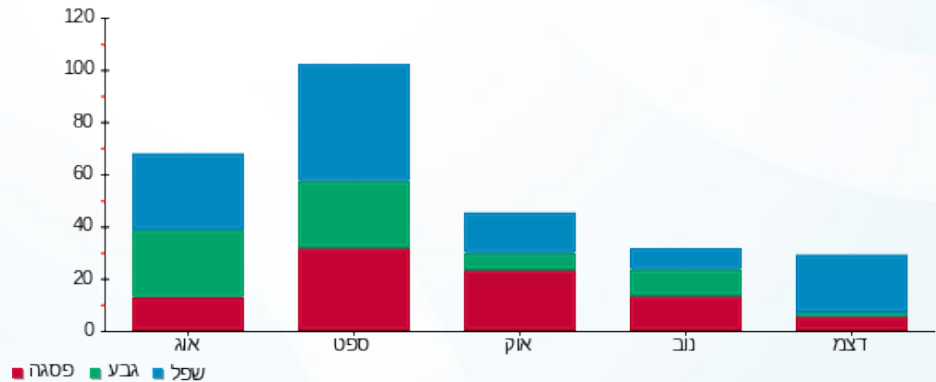



02/01/19

תאריך הפקה:

שם דייר: מקלט 85 פטיו מרכז

31/12/18

תאריך קריאה נוכחית:

שם אתר: קיבוץ אילות חשמל

01/12/18

תאריך קריאה קודמת:

לקוח/ה נכבד/ה, אנו מתכבדים להגיש את חישוב צריכת החשמל לתקופה 01/12/18 - 31/12/18:

מקלט 85 פטיו מרכז - 1 - 81025526

| סה"כ לתשלום | מחיר לקוט"ש בא"ג | סה"כ צריכה בקוט"ש | קריאה נוכחית | קריאה קודמת | סוג צריכה | סוג תעריף |
|-------------|------------------|-------------------|--------------|-------------|-----------|--------------------------|
| | | | 31/12/18 | 01/12/18 | | פרטי חשבון עבור תאריכים: |
| 17.12 ₪ | 94.96 | 18.03 | 397.57 | 379.55 | פסגה | 777 |
| 3.70 ₪ | 57.81 | 6.40 | 299.05 | 292.65 | גבע | 778 |
| 17.87 ₪ | 36.15 | 49.42 | 721.61 | 672.19 | שפל | 779 |

סה"כ לדייר:

| שיא ביקוש | סה"כ | שפל | גבע | פסגה |
|-----------|---------|---------|--------|---------|
| 1.33 | 73.85 | 49.42 | 6.40 | 18.03 |
| | 38.68 ₪ | 17.87 ₪ | 3.70 ₪ | 17.12 ₪ |

סה"כ צריכה

סה"כ לתשלום

| | | |
|---------|--------------------|---------------------|
| 19.59 ₪ | תשלום קבוע | |
| 58.27 ₪ | סה"כ לתשלום | לא כולל מע"מ |

התפלגות חיוב בש"ח לפי תעו"ז

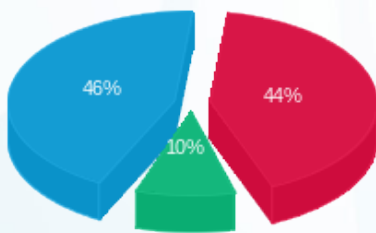

- פסגה (17.12 ₪)
- גבע (3.70 ₪)
- שפל (17.87 ₪)

הסטוריית צריכה בקוט"ש

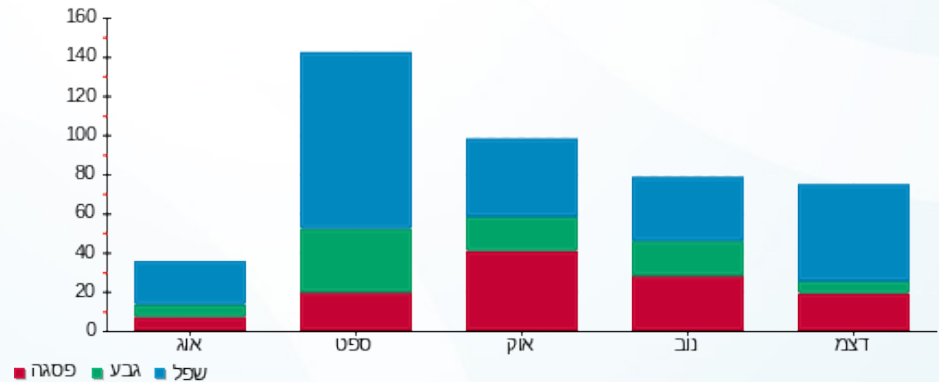



02/01/19

תאריך הפקה:

שם דייר: מקלט מרפאה
שם אתר: קיבוץ אילות חשמל

31/12/18

תאריך קריאה נוכחית:

01/12/18

תאריך קריאה קודמת:

לקוח/ה נכבד/ה, אנו מתכבדים להגיש את חישוב צריכת החשמל לתקופה 01/12/18 - 31/12/18:

מקלט מרפאה - 1 - 81025248

| סה"כ לתשלום | מחיר לקוט"ש בא"ג | סה"כ צריכה בקוט"ש | קריאה נוכחית | קריאה קודמת | סוג צריכה | סוג תעריף |
|-------------|------------------|-------------------|--------------|-------------|--------------------------|-----------|
| | | | 31/12/18 | 01/12/18 | פרטי חשבון עבור תאריכים: | |
| 15.34 ₪ | 94.96 | 16.16 | 3,521.03 | 3,504.88 | פסגה | 777 |
| 1.40 ₪ | 57.81 | 2.42 | 872.59 | 870.17 | גבע | 778 |
| 9.20 ₪ | 36.15 | 25.44 | 1,497.52 | 1,472.08 | שפל | 779 |

סה"כ לדייר:

| שיא ביקוש | סה"כ | שפל | גבע | פסגה |
|-----------|---------|--------|--------|---------|
| 2.52 | 44.02 | 25.44 | 2.42 | 16.16 |
| | 25.94 ₪ | 9.20 ₪ | 1.40 ₪ | 15.34 ₪ |

סה"כ צריכה

סה"כ לתשלום

| | | |
|---------|-------------|--------------|
| 19.59 ₪ | תשלום קבוע | |
| 45.53 ₪ | סה"כ לתשלום | לא כולל מע"מ |

התפלגות חיוב בש"ח לפי תעו"ז

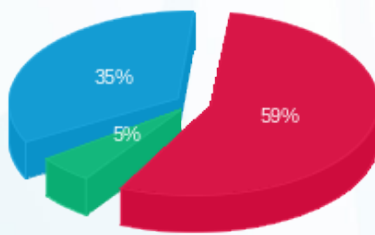

■ פסגה (15.34 ₪)
■ גבע (1.40 ₪)
■ שפל (9.20 ₪)

הסטוריית צריכה בקוט"ש

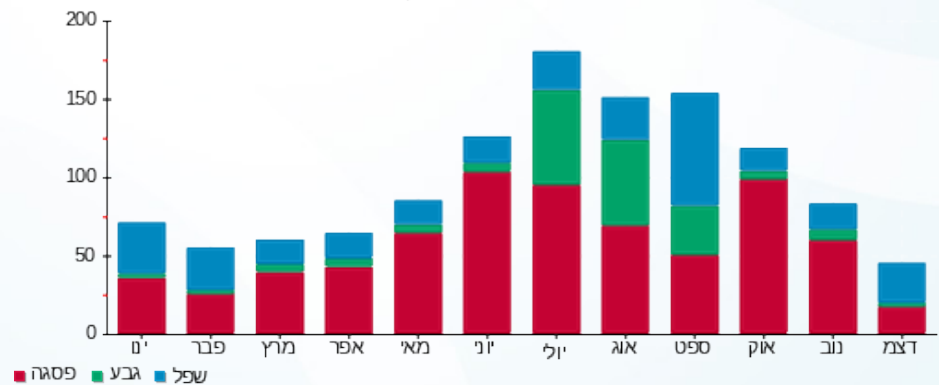

■ פסגה ■ גבע ■ שפל





02/01/19

תאריך הפקה:

שם דייר: מרינה פיטריות
שם אתר: קיבוץ אילות חשמל

31/12/18

תאריך קריאה נוכחית:

01/12/18

תאריך קריאה קודמת:

לקוח/ה נכבד/ה, אנו מתכבדים להגיש את חישוב צריכת החשמל לתקופה 01/12/18 - 31/12/18:

מרינה פיטריות - 1 - 60006595

| סה"כ לתשלום | מחיר לקוט"ש בא"ג | סה"כ צריכה בקוט"ש | קריאה נוכחית | קריאה קודמת | סוג צריכה | סוג תעריף |
|-------------|------------------|-------------------|--------------|-------------|-----------|--------------------------|
| | | | 31/12/18 | 01/12/18 | | פרטי חשבון עבור תאריכים: |
| 25.92 ₪ | 94.96 | 27.29 | 7,783.80 | 7,756.51 | פסגה | 777 |
| 23.47 ₪ | 57.81 | 40.60 | 3,206.23 | 3,165.63 | גבע | 778 |
| 97.04 ₪ | 36.15 | 268.44 | 6,058.42 | 5,789.98 | שפל | 779 |

סה"כ לדייר:

| שיא ביקוש | סה"כ | שפל | גבע | פסגה |
|-----------|----------|---------|---------|---------|
| 11.10 | 336.33 | 268.44 | 40.60 | 27.29 |
| | 146.43 ₪ | 97.04 ₪ | 23.47 ₪ | 25.92 ₪ |

סה"כ צריכה

סה"כ לתשלום

| | | |
|----------|--------------------|---------------------|
| 19.59 ₪ | תשלום קבוע | |
| 166.02 ₪ | סה"כ לתשלום | לא כולל מע"מ |

התפלגות חיוב בש"ח לפי תעו"ז

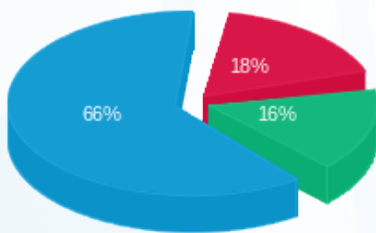

- פסגה (25.92 ₪)
- גבע (23.47 ₪)
- שפל (97.04 ₪)

הסטוריית צריכה בקוט"ש

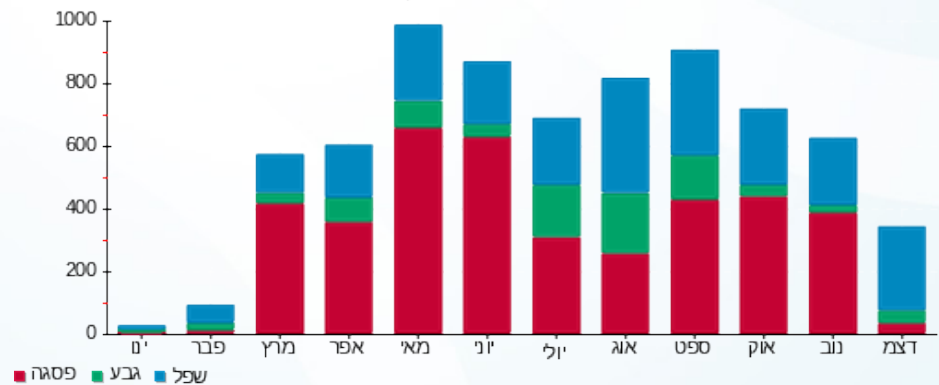



02/01/19 תאריך הפקה:
 31/12/18 תאריך קריאה נוכחית:
 01/12/18 תאריך קריאה קודמת:

שם דייר: מרכז נעלון
 שם אתר: קיבוץ אילות חשמל

לקוח/ה נכבד/ה, אנו מתכבדים להגיש את חישוב צריכת החשמל לתקופה 01/12/18 - 31/12/18:

מרכז נעלון - 1 - 70009905

| סה"כ לתשלום | מחיר לקוט"ש בא"ג | סה"כ צריכה בקוט"ש | קריאה נוכחית | קריאה קודמת | סוג צריכה | סוג תעריף |
|-------------|------------------|-------------------|--------------|-------------|--------------------------|-----------|
| | | | 31/12/18 | 01/12/18 | פרטי חשבון עבור תאריכים: | |
| 158.30 ₪ | 94.96 | 166.70 | 11,102.30 | 10,935.60 | פסגה | 777 |
| 23.36 ₪ | 57.81 | 40.42 | 6,135.77 | 6,095.35 | גבע | 778 |
| 128.78 ₪ | 36.15 | 356.23 | 9,927.25 | 9,571.01 | שפל | 779 |

סה"כ לדיר:

| שיא ביקוש | סה"כ | שפל | גבע | פסגה |
|-----------|----------|----------|---------|----------|
| 4.43 | 563.35 | 356.23 | 40.42 | 166.70 |
| | 310.44 ₪ | 128.78 ₪ | 23.36 ₪ | 158.30 ₪ |

סה"כ צריכה
 סה"כ לתשלום

| | | |
|----------|-------------|--------------|
| 19.59 ₪ | תשלום קבוע | |
| 330.03 ₪ | סה"כ לתשלום | לא כולל מע"מ |

התפלגות חיוב בש"ח לפי תעו"ז

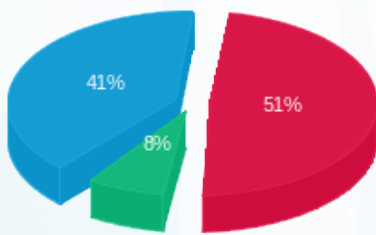

■ פסגה (158.30 ₪)
 ■ גבע (23.36 ₪)
 ■ שפל (128.78 ₪)

הסטוריית צריכה בקוט"ש

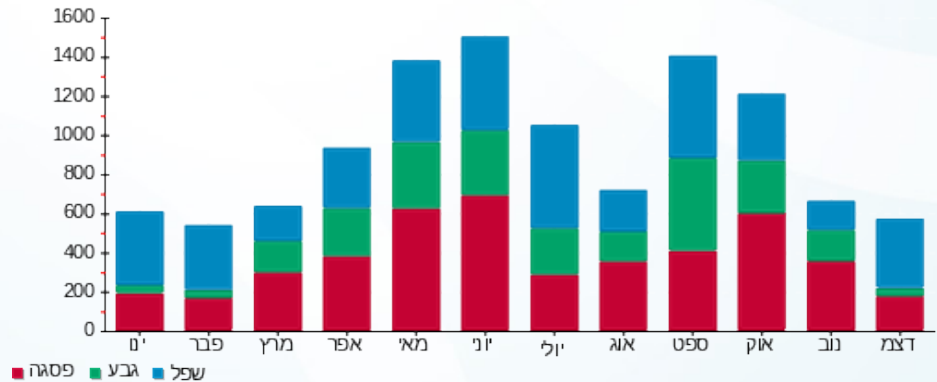



02/01/19

תאריך הפקה:

שם דייר: מרפאות

31/12/18

תאריך קריאה נוכחית:

שם אתר: קיבוץ אילות חשמל

01/12/18

תאריך קריאה קודמת:

לקוח/ה נכבד/ה, אנו מתכבדים להגיש את חישוב צריכת החשמל לתקופה 01/12/18 - 31/12/18:

מרפאות - 1 - 70048496

| סה"כ לתשלום | מחיר לקוט"ש בא"ג | סה"כ צריכה בקוט"ש | קריאה נוכחית | קריאה קודמת | סוג צריכה | סוג תעריף |
|-------------|------------------|-------------------|--------------|-------------|-----------|--------------------------|
| | | | 31/12/18 | 01/12/18 | | פרטי חשבון עבור תאריכים: |
| ₪ 75.67 | 94.96 | 79.68 | 26,969.99 | 26,890.31 | פסגה | 777 |
| ₪ 151.60 | 57.81 | 262.25 | 27,297.71 | 27,035.47 | גבע | 778 |
| ₪ 48.73 | 36.15 | 134.80 | 19,727.75 | 19,592.96 | שפל | 779 |

סה"כ לדיר:

| שיא ביקוש | סה"כ | שפל | גבע | פסגה |
|-----------|----------|---------|----------|---------|
| 3.83 | 476.72 | 134.80 | 262.25 | 79.68 |
| | ₪ 276.00 | ₪ 48.73 | ₪ 151.60 | ₪ 75.67 |

סה"כ צריכה

סה"כ לתשלום

| | | |
|----------|--------------------|---------------------|
| ₪ 19.59 | תשלום קבוע | |
| ₪ 295.59 | סה"כ לתשלום | לא כולל מע"מ |

התפלגות חיוב בש"ח לפי תעו"ז

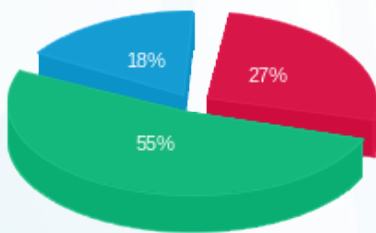

- פסגה (₪ 75.67)
- גבע (₪ 151.60)
- שפל (₪ 48.73)

הסטוריית צריכה בקוט"ש

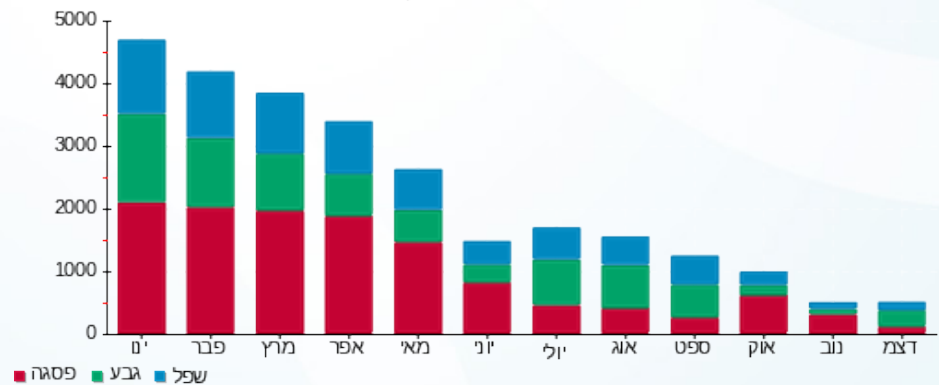



02/01/19 תאריך הפקה:
 31/12/18 תאריך קריאה נוכחית:
 01/12/18 תאריך קריאה קודמת:

שם דייר: משרד תכנון חדש
 שם אתר: קיבוץ אילות חשמל

לקוח/ה נכבד/ה, אנו מתכבדים להגיש את חישוב צריכת החשמל לתקופה 01/12/18 - 31/12/18:

משרד תכנון חדש - 1 - 60003489

| סוג תעריף | סוג צריכה | קריאה קודמת | קריאה נוכחית | סה"כ צריכה בקוט"ש | מחיר לקוט"ש בא"ג | סה"כ לתשלום |
|--------------------------|-----------|-------------|--------------|-------------------|------------------|-------------|
| פרטי חשבון עבור תאריכים: | | | | | | |
| 777 | פסגה | 01/12/18 | 31/12/18 | 56.61 | 94.96 | א 53.76 |
| 778 | גבע | 23,387.22 | 23,435.07 | 47.85 | 57.81 | א 27.66 |
| 779 | שפל | 38,367.76 | 38,670.85 | 303.09 | 36.15 | א 109.57 |

סה"כ לדייר:

| פסגה | גבע | שפל | סה"כ | שיא ביקוש |
|---------|---------|----------|----------|-----------|
| 56.61 | 47.85 | 303.09 | 407.56 | 2.32 |
| א 53.76 | א 27.66 | א 109.57 | א 190.99 | |

סה"כ צריכה
 סה"כ לתשלום

| | | |
|----------|-------------|--------------|
| א 19.59 | תשלום קבוע | |
| א 210.58 | סה"כ לתשלום | לא כולל מע"מ |

התפלגות חיוב בש"ח לפי תע"ז

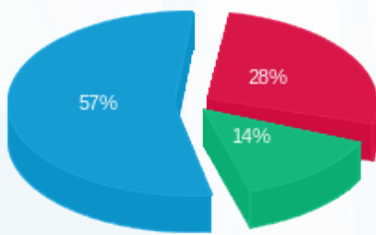

פסגה (א 53.76)
 גבע (א 27.66)
 שפל (א 109.57)

הסטוריית צריכה בקוט"ש

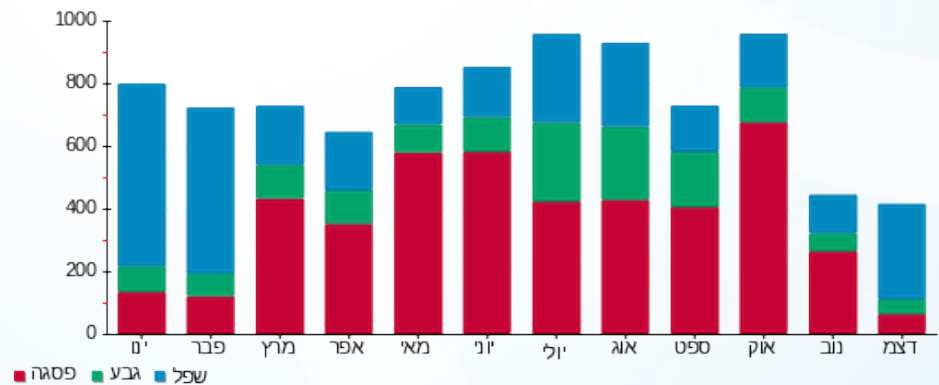



02/01/19 תאריך הפקה:
 31/12/18 תאריך קריאה נוכחית:
 01/12/18 תאריך קריאה קודמת:

שם דייר: מתח עבור הקרווילות
 שם אתר: קיבוץ אילות חשמל

לקוח/ה נכבד/ה, אנו מתכבדים להגיש את חישוב צריכת החשמל לתקופה 01/12/18 - 31/12/18:

מתח עבור הקרווילות - 1 - 70042555

| סה"כ לתשלום | מחיר לקוט"ש בא"ג | סה"כ צריכה בקוט"ש | קריאה נוכחית | קריאה קודמת | סוג צריכה | סוג תעריף |
|-------------|------------------|-------------------|--------------|-------------|-----------|--------------------------|
| | | | 31/12/18 | 01/12/18 | | פרטי חשבון עבור תאריכים: |
| 1.91 ₪ | 94.96 | 2.01 | 112.73 | 110.72 | פסגה | 777 |
| 0.93 ₪ | 57.81 | 1.60 | 8.54 | 6.93 | גבע | 778 |
| 13.91 ₪ | 36.15 | 38.48 | 60.90 | 22.42 | שפל | 779 |

סה"כ לדייר:

| שיא ביקוש | סה"כ | שפל | גבע | פסגה |
|-----------|---------|---------|--------|--------|
| 1.69 | 42.09 | 38.48 | 1.60 | 2.01 |
| | 16.74 ₪ | 13.91 ₪ | 0.93 ₪ | 1.91 ₪ |

סה"כ צריכה
 סה"כ לתשלום

| | | |
|---------|-------------|--------------|
| 19.59 ₪ | תשלום קבוע | |
| 36.33 ₪ | סה"כ לתשלום | לא כולל מע"מ |

התפלגות חיוב בש"ח לפי תעו"ז

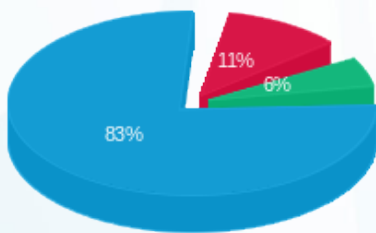

פסגה (1.91 ₪)
 גבע (0.93 ₪)
 שפל (13.91 ₪)

הסטוריית צריכה בקוט"ש

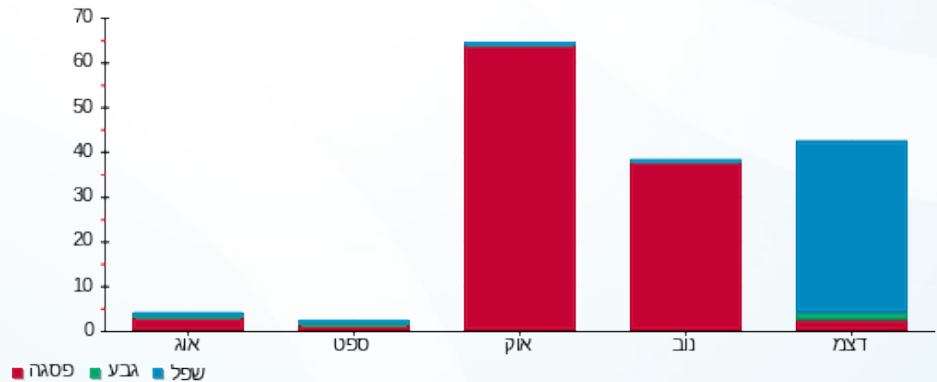

02/01/19 תאריך הפקה:
 31/12/18 תאריך קריאה נוכחית:
 01/12/18 תאריך קריאה קודמת:

שם דייר: סטודיו קרמיקה מ עלי
 שם אתר: קיבוץ אילות חשמל

לקוח/ה נכבד/ה, אנו מתכבדים להגיש את חישוב צריכת החשמל לתקופה 01/12/18 - 31/12/18:

סטודיו קרמיקה מ עלי - 1 - 81022039

| סה"כ לתשלום | מחיר לקוט"ש בא"ג | סה"כ צריכה בקוט"ש | קריאה נוכחית | קריאה קודמת | סוג צריכה | סוג תעריף |
|-------------|------------------|-------------------|--------------|-------------|-----------|--------------------------|
| | | | 31/12/18 | 01/12/18 | | פרטי חשבון עבור תאריכים: |
| 153.27 ₪ | 94.96 | 161.40 | 3,313.53 | 3,152.13 | פסגה | 777 |
| 45.06 ₪ | 57.81 | 77.95 | 1,872.73 | 1,794.78 | גבע | 778 |
| 136.69 ₪ | 36.15 | 378.13 | 4,916.68 | 4,538.55 | שפל | 779 |

סה"כ לדייר:

| שיא ביקוש | סה"כ | שפל | גבע | פסגה |
|-----------|----------|----------|---------|----------|
| 11.77 | 617.48 | 378.13 | 77.95 | 161.40 |
| | 335.02 ₪ | 136.69 ₪ | 45.06 ₪ | 153.27 ₪ |

סה"כ צריכה
 סה"כ לתשלום

| | | |
|----------|--------------------|---------------------|
| 19.59 ₪ | תשלום קבוע | |
| 354.61 ₪ | סה"כ לתשלום | לא כולל מע"מ |

התפלגות חיוב בש"ח לפי תעו"ז

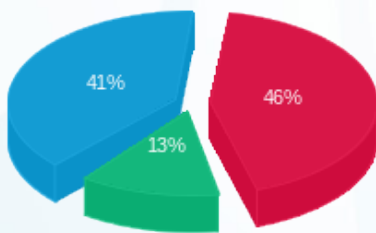

פסגה (153.27 ₪) 41%
 גבע (45.06 ₪) 13%
 שפל (136.69 ₪) 46%

הסטוריית צריכה בקוט"ש

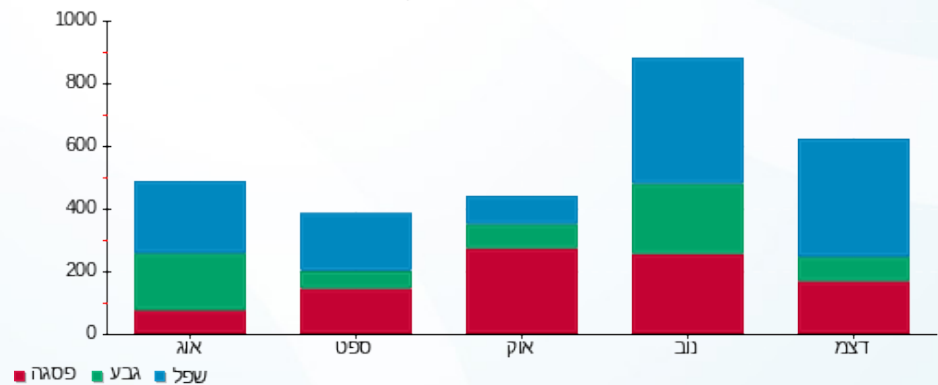

02/01/19 תאריך הפקה:
 31/12/18 תאריך קריאה נוכחית:
 01/12/18 תאריך קריאה קודמת:

שם דייר: סלקום ישראל בע"מ
 שם אתר: קיבוץ אילות חשמל

לקוח/ה נכבד/ה, אנו מתכבדים להגיש את חישוב צריכת החשמל לתקופה 01/12/18 - 31/12/18:

סלקום ישראל בע"מ - 1 - 60007025

| סוג תעריף | סוג צריכה | קריאה קודמת | קריאה נוכחית | סה"כ צריכה בקוט"ש | מחיר לקוט"ש בא"ג | סה"כ לתשלום |
|--------------------------|-----------|-------------|--------------|-------------------|------------------|-------------|
| פרטי חשבון עבור תאריכים: | | | | | | |
| 777 | פסגה | 01/12/18 | 31/12/18 | 648.00 | 94.96 | ₪ 615.34 |
| 778 | גבע | 190,414.96 | 190,717.37 | 302.41 | 57.81 | ₪ 174.82 |
| 779 | שפל | 349,179.65 | 351,546.74 | 2,367.09 | 36.15 | ₪ 855.70 |

סה"כ לדייר:

| פסגה | גבע | שפל | סה"כ | שיא ביקוש |
|----------|----------|----------|------------|-----------|
| 648.00 | 302.41 | 2,367.09 | 3,317.50 | 5.48 |
| ₪ 615.34 | ₪ 174.82 | ₪ 855.70 | ₪ 1,645.87 | |

סה"כ צריכה
 סה"כ לתשלום

| | | |
|------------|--------------------|---------------------|
| 19.59 ₪ | תשלום קבוע | |
| 1,665.46 ₪ | סה"כ לתשלום | לא כולל מע"מ |

התפלגות חיוב בש"ח לפי תע"ז

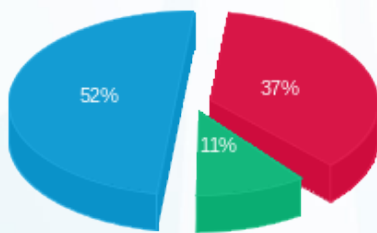

פסגה (₪ 615.34) 52%
 גבע (₪ 174.82) 11%
 שפל (₪ 855.70) 37%

הסטוריית צריכה בקוט"ש

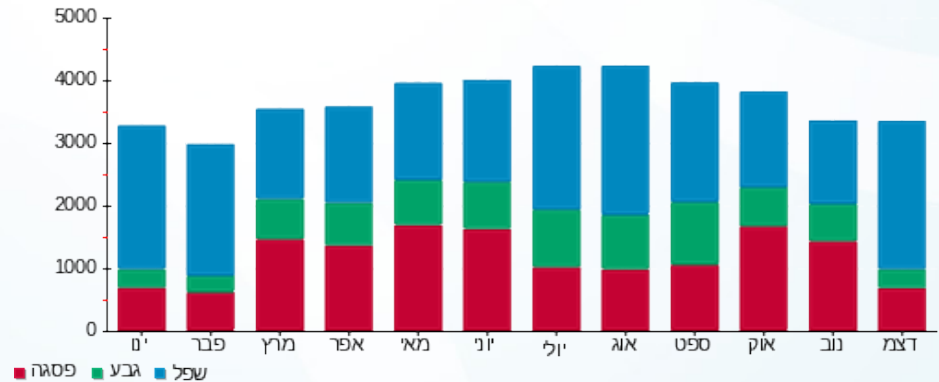

02/01/19 תאריך הפקה:
 31/12/18 תאריך קריאה נוכחית:
 01/12/18 תאריך קריאה קודמת:

שם דייר: ערדום תקשוב אגש"ח בע"מ
 שם אתר: קיבוץ אילות חשמל

לקוח/ה נכבד/ה, אנו מתכבדים להגיש את חישוב צריכת החשמל לתקופה 01/12/18 - 31/12/18:

ערדום תקשוב אגש"ח בע"מ - 1 - 70038445

| סוג תעריף | סוג צריכה | קריאה קודמת | קריאה נוכחית | סה"כ צריכה בקוט"ש | מחיר לקוט"ש בא"ג | סה"כ לתשלום |
|--------------------------|-----------|-------------|--------------|-------------------|------------------|-------------|
| פרטי חשבון עבור תאריכים: | | | | | | |
| 777 | פסגה | 01/12/18 | 31/12/18 | 68.04 | 94.96 | 64.61 ₪ |
| 778 | גבע | 15,629.04 | 15,652.96 | 23.91 | 57.81 | 13.83 ₪ |
| 779 | שפל | 41,669.83 | 41,936.96 | 267.13 | 36.15 | 96.57 ₪ |

סה"כ לדייר:

| פסגה | גבע | שפל | סה"כ | שיא ביקוש |
|---------|---------|---------|----------|-----------|
| 68.04 | 23.91 | 267.13 | 359.09 | 1.90 |
| 64.61 ₪ | 13.83 ₪ | 96.57 ₪ | 175.01 ₪ | |

סה"כ צריכה
 סה"כ לתשלום

| | | |
|----------|--------------------|---------------------|
| 58.35 ₪ | תשלום קבוע | |
| 233.36 ₪ | סה"כ לתשלום | לא כולל מע"מ |

התפלגות חיוב בש"ח לפי תעו"ז

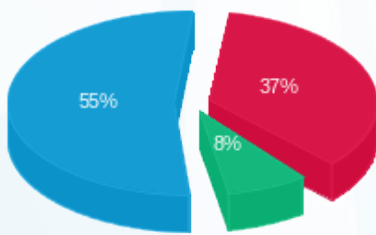

פסגה (64.61 ₪) 55%
 גבע (13.83 ₪) 8%
 שפל (96.57 ₪) 37%

הסטוריית צריכה בקוט"ש

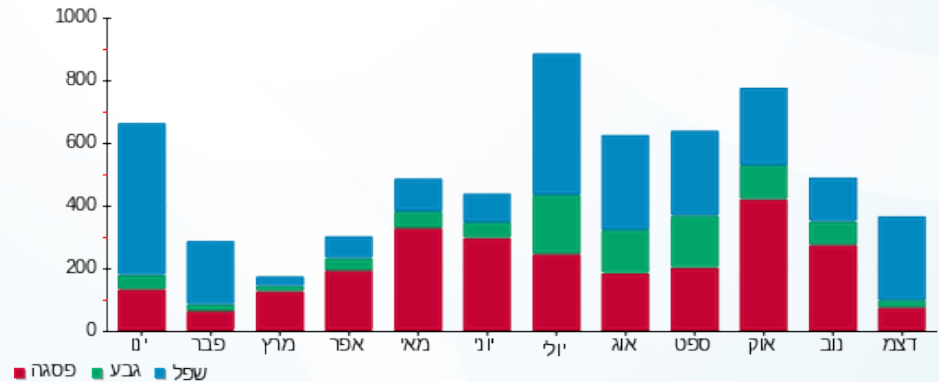



02/01/19

תאריך הפקדה:

שם דייר: פאב הטווס החדש

31/12/18

תאריך קריאה נוכחית:

שם אתר: קיבוץ אילות חשמל

01/12/18

תאריך קריאה קודמת:

לקוח/ה נכבד/ה, אנו מתכבדים להגיש את חישוב צריכת החשמל לתקופה 01/12/18 - 31/12/18:

פאב הטווס החדש - 1 - 70042483

| סוג תעריף | סוג צריכה | קריאה קודמת | קריאה נוכחית | סה"כ צריכה בקוט"ש | מחיר לקוט"ש בא"ג | סה"כ לתשלום |
|--------------------------|-----------|-------------|--------------|-------------------|------------------|-------------|
| פרטי חשבון עבור תאריכים: | | | | | | |
| 777 | פסגה | 01/12/18 | 31/12/18 | 82.13 | 94.96 | 77.99 ₪ |
| 778 | גבע | 1,079.58 | 1,106.68 | 27.10 | 57.81 | 15.67 ₪ |
| 779 | שפל | 2,919.40 | 3,197.67 | 278.27 | 36.15 | 100.59 ₪ |

סה"כ לדייר:

| פסגה | גבע | שפל | סה"כ | שיא ביקוש |
|---------|---------|----------|----------|-----------|
| 82.13 | 27.10 | 278.27 | 387.50 | 7.88 |
| ₪ 77.99 | ₪ 15.67 | ₪ 100.59 | ₪ 194.25 | |

סה"כ צריכה

סה"כ לתשלום

| | | |
|----------|-------------|--------------|
| 19.59 ₪ | תשלום קבוע | |
| 213.84 ₪ | סה"כ לתשלום | לא כולל מע"מ |

התפלגות חיוב בש"ח לפי תעו"ז

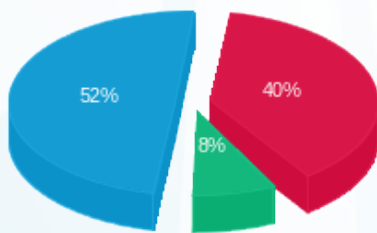

- פסגה (₪ 77.99)
- גבע (₪ 15.67)
- שפל (₪ 100.59)

הסטוריית צריכה בקוט"ש

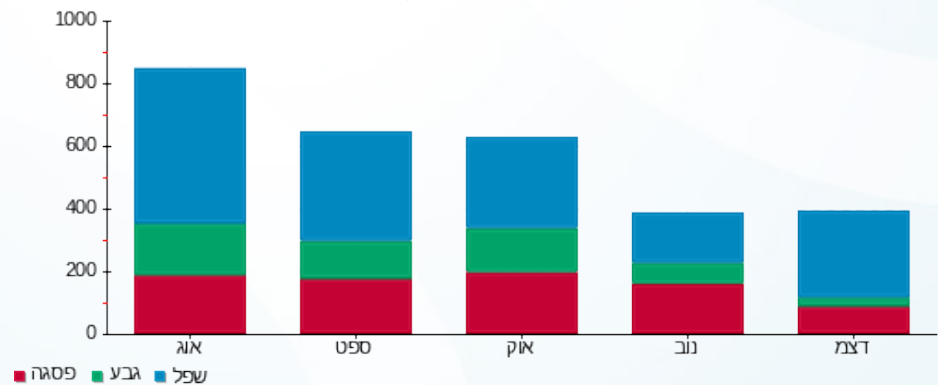

02/01/19 תאריך הפקה:
 31/12/18 תאריך קריאה נוכחית:
 01/12/18 תאריך קריאה קודמת:

שם דייר: פאן סאגרייז בע"מ מ"ג
 שם אתר: קיבוץ אילות חשמל

לקוח/ה נכבד/ה, אנו מתכבדים להגיש את חישוב צריכת החשמל לתקופה 01/12/18 - 31/12/18:

פאן סאגרייז בע"מ - 1 - 00021986

| סה"כ לתשלום | מחיר לקוט"ש בא"ג | סה"כ צריכה בקוט"ש | קריאה נוכחית | קריאה קודמת | סוג צריכה | סוג תעריף |
|-------------|------------------|-------------------|--------------|--------------|-----------|--------------------------|
| | | | 31/12/18 | 01/12/18 | | פרטי חשבון עבור תאריכים: |
| ₪ 51,338.26 | 85.48 | 60,058.80 | 4,003,514.40 | 3,943,455.60 | פסגה | 777 |
| ₪ 14,038.89 | 51.11 | 27,468.00 | 2,167,930.20 | 2,140,462.20 | גבע | 778 |
| ₪ 62,797.47 | 30.36 | 206,842.80 | 5,349,936.60 | 5,143,093.80 | שפל | 779 |

סה"כ לדיר:

| שיא ביקוש | סה"כ | שפל | גבע | פסגה | סה"כ צריכה |
|-----------|--------------|-------------|-------------|-------------|-------------|
| 789.60 | 294,369.60 | 206,842.80 | 27,468.00 | 60,058.80 | סה"כ לתשלום |
| | ₪ 128,174.63 | ₪ 62,797.47 | ₪ 14,038.89 | ₪ 51,338.26 | |

| | | |
|--------------|--------------------|---------------------|
| ₪ 299.92 | תשלום קבוע | |
| ₪ 128,474.55 | סה"כ לתשלום | לא כולל מע"מ |

התפלגות חיוב בש"ח לפי תעו"ז

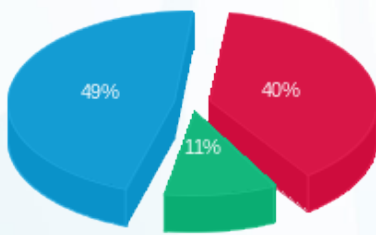

■ פסגה (₪ 51,338.26) 49%
 ■ גבע (₪ 14,038.89) 11%
 ■ שפל (₪ 62,797.47) 40%

הסטוריית צריכה בקוט"ש

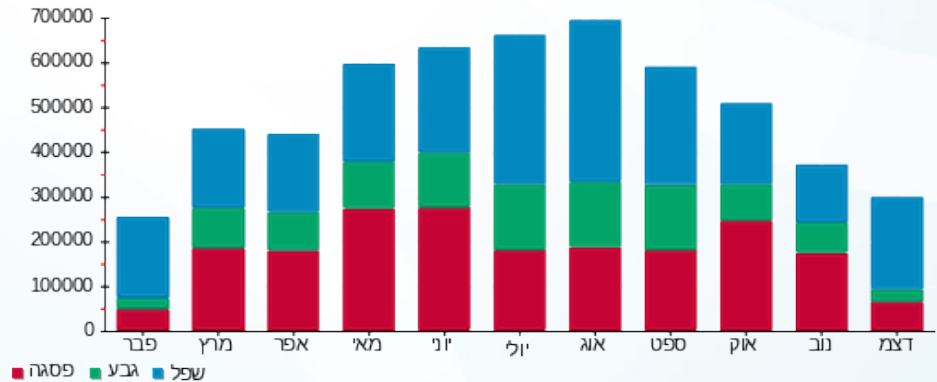



02/01/19 תאריך הפקה:
 31/12/18 תאריך קריאה נוכחית:
 01/12/18 תאריך קריאה קודמת:

שם דייר: פינת חי
 שם אתר: קיבוץ אילות חשמל

לקוח/ה נכבד/ה, אנו מתכבדים להגיש את חישוב צריכת החשמל לתקופה 01/12/18 - 31/12/18:

פינת חי - 1 - 60006351

| סוג תעריף | סוג צריכה | קריאה קודמת | קריאה נוכחית | סה"כ צריכה בקוט"ש | מחיר לקוט"ש בא"ג | סה"כ לתשלום |
|--------------------------|-----------|-------------|--------------|-------------------|------------------|-------------|
| פרטי חשבון עבור תאריכים: | | | | | | |
| 777 | פסגה | 01/12/18 | 31/12/18 | 191.76 | 94.96 | 182.09 ₪ |
| 778 | גבע | 105,799.41 | 105,838.86 | 39.45 | 57.81 | 22.80 ₪ |
| 779 | שפל | 166,925.85 | 167,291.51 | 365.66 | 36.15 | 132.19 ₪ |

סה"כ לדייר:

| פסגה | גבע | שפל | סה"כ | שיא ביקוש |
|----------|---------|----------|----------|-----------|
| 191.76 | 39.45 | 365.66 | 596.86 | 4.51 |
| 182.09 ₪ | 22.80 ₪ | 132.19 ₪ | 337.08 ₪ | |

סה"כ צריכה
 סה"כ לתשלום

| | | |
|----------|-------------|--------------|
| 19.59 ₪ | תשלום קבוע | |
| 356.67 ₪ | סה"כ לתשלום | לא כולל מע"מ |

התפלגות חיוב בש"ח לפי תעו"ז

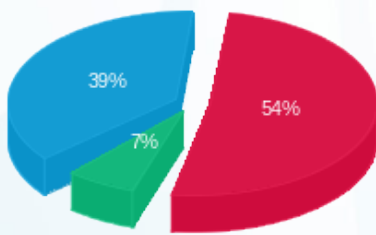

פסגה (182.09 ₪) 39%
 גבע (22.80 ₪) 7%
 שפל (132.19 ₪) 54%

הסטוריית צריכה בקוט"ש

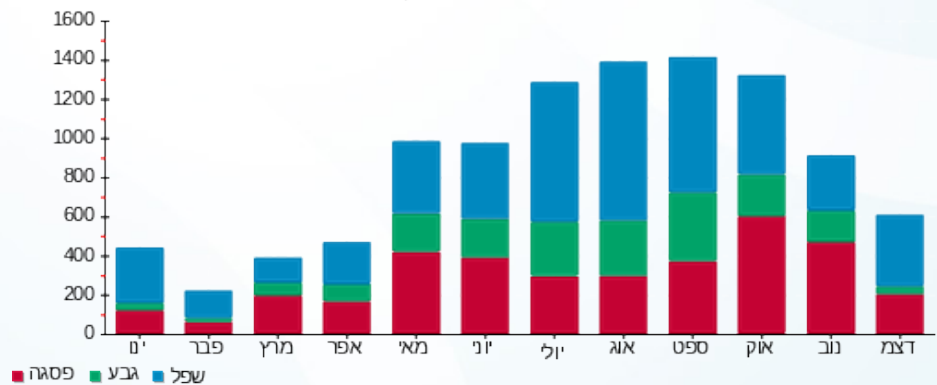



02/01/19 תאריך הפקה:
 31/12/18 תאריך קריאה נוכחית:
 01/12/18 תאריך קריאה קודמת:

שם דייר: קומפלקס - מיזוג אוויר
 שם אתר: קיבוץ אילות חשמל

לקוח/ה נכבד/ה, אנו מתכבדים להגיש את חישוב צריכת החשמל לתקופה 01/12/18 - 31/12/18:

קומפלקס - מיזוג אוויר - 1 - 70000343

| סה"כ לתשלום | מחיר לקוט"ש בא"ג | סה"כ צריכה בקוט"ש | קריאה נוכחית | קריאה קודמת | סוג צריכה | סוג תעריף |
|-------------|------------------|-------------------|--------------|--------------|-----------|--------------------------|
| | | | 31/12/18 | 01/12/18 | | פרטי חשבון עבור תאריכים: |
| 1,881.77 ₪ | 94.96 | 1,981.64 | 1,507,678.03 | 1,505,696.39 | פסגה | 777 |
| 590.85 ₪ | 57.81 | 1,022.06 | 1,110,080.24 | 1,109,058.19 | גבע | 778 |
| 2,866.24 ₪ | 36.15 | 7,928.75 | 1,066,484.26 | 1,058,555.51 | שפל | 779 |

סה"כ לדייר:

| שיא ביקוש | סה"כ | שפל | גבע | פסגה | סה"כ צריכה |
|-----------|------------|------------|----------|------------|-------------|
| 47.20 | 10,932.45 | 7,928.75 | 1,022.06 | 1,981.64 | סה"כ לתשלום |
| | 5,338.86 ₪ | 2,866.24 ₪ | 590.85 ₪ | 1,881.77 ₪ | |

| | | |
|------------|-------------|--------------|
| 19.59 ₪ | תשלום קבוע | |
| 5,358.45 ₪ | סה"כ לתשלום | לא כולל מע"מ |

התפלגות חיוב בש"ח לפי תעו"ז

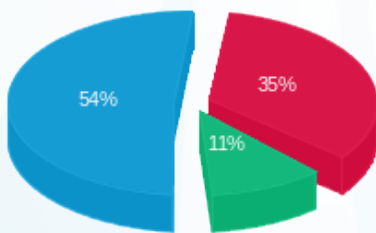

פסגה (1,881.77 ₪) 54%
 גבע (590.85 ₪) 11%
 שפל (2,866.24 ₪) 35%

הסטוריית צריכה בקוט"ש

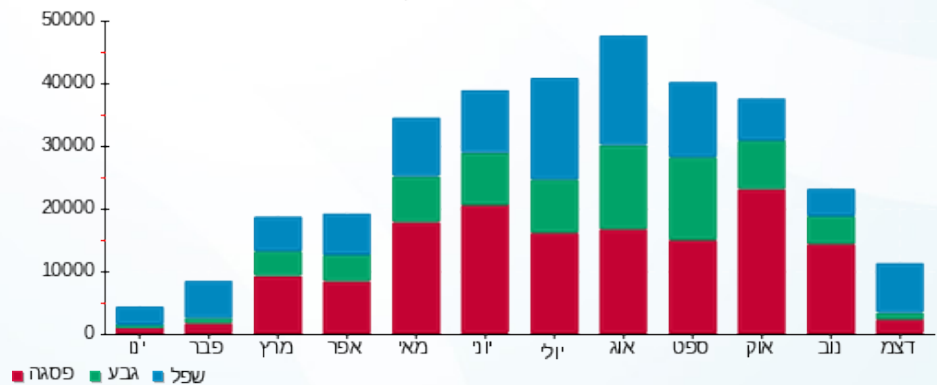

02/01/19 תאריך הפקה:
 31/12/18 תאריך קריאה נוכחית:
 01/12/18 תאריך קריאה קודמת:

שם דייר: קומפלקס - מרכזית
 שם אתר: קיבוץ אילות חשמל

לקוח/ה נכבד/ה, אנו מתכבדים להגיש את חישוב צריכת החשמל לתקופה 01/12/18 - 31/12/18:

קומפלקס - מרכזית - 1 - 70000366

| סוג תעריף | סוג צריכה | קריאה קודמת | קריאה נוכחית | סה"כ צריכה בקוט"ש | מחיר לקוט"ש בא"ג | סה"כ לתשלום |
|-----------|-----------|-------------|--------------|-------------------|------------------|-------------|
| | | 01/12/18 | 31/12/18 | | | |
| 777 | פסגה | 449,655.44 | 450,626.85 | 971.42 | 94.96 | 922.46 ₪ |
| 778 | גבע | 390,957.30 | 391,425.28 | 467.98 | 57.81 | 270.54 ₪ |
| 779 | שפל | 647,166.92 | 650,739.76 | 3,572.84 | 36.15 | 1,291.58 ₪ |

סה"כ לדייר:

| פסגה | גבע | שפל | סה"כ | שיא ביקוש |
|----------|----------|------------|------------|-----------|
| 971.42 | 467.98 | 3,572.84 | 5,012.24 | 10.42 |
| 922.46 ₪ | 270.54 ₪ | 1,291.58 ₪ | 2,484.58 ₪ | |

סה"כ צריכה
 סה"כ לתשלום

| | | |
|------------|--------------------|---------------------|
| 19.59 ₪ | תשלום קבוע | |
| 2,504.17 ₪ | סה"כ לתשלום | לא כולל מע"מ |

התפלגות חיוב בש"ח לפי תעו"ז

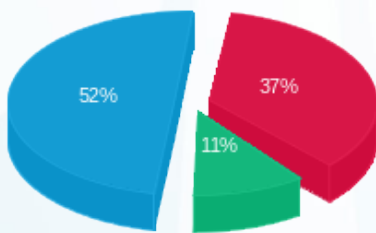

פסגה (922.46 ₪) 52%
 גבע (270.54 ₪) 37%
 שפל (1,291.58 ₪) 11%

הסטוריית צריכה בקוט"ש

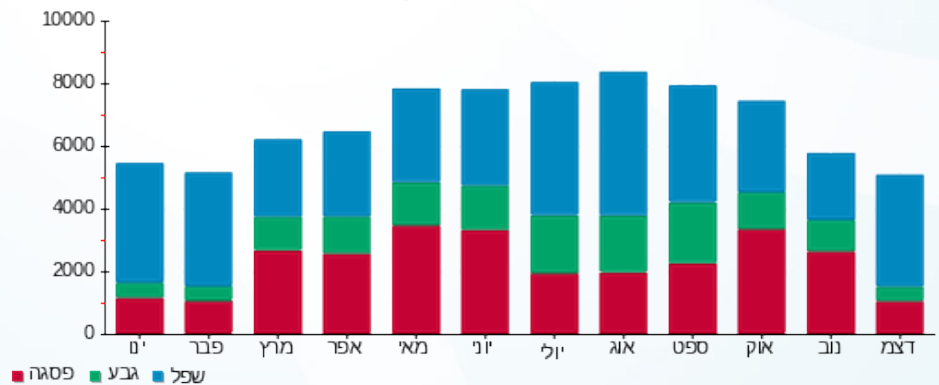



02/01/19 תאריך הפקה:
 31/12/18 תאריך קריאה נוכחית:
 01/12/18 תאריך קריאה קודמת:

שם דייר: קיסור
 שם אתר: קיבוץ אילות חשמל

לקוח/ה נכבד/ה, אנו מתכבדים להגיש את חישוב צריכת החשמל לתקופה 01/12/18 - 31/12/18:

קיסור - 1 - 60009555

| סה"כ לתשלום | מחיר לקוט"ש בא"ג | סה"כ צריכה בקוט"ש | קריאה נוכחית | קריאה קודמת | סוג צריכה | סוג תעריף |
|-------------|------------------|-------------------|--------------|-------------|--------------------------|-----------|
| | | | 31/12/18 | 01/12/18 | פרטי חשבון עבור תאריכים: | |
| ₪ 369.72 | 94.96 | 389.35 | 186,530.82 | 186,141.47 | פסגה | 777 |
| ₪ 129.97 | 57.81 | 224.82 | 154,827.30 | 154,602.48 | גבע | 778 |
| ₪ 584.57 | 36.15 | 1,617.07 | 222,910.09 | 221,293.02 | שפל | 779 |

סה"כ לדייר:

| שיא ביקוש | סה"כ | שפל | גבע | פסגה |
|-----------|------------|----------|----------|----------|
| 11.79 | 2,231.24 | 1,617.07 | 224.82 | 389.35 |
| | ₪ 1,084.26 | ₪ 584.57 | ₪ 129.97 | ₪ 369.72 |

סה"כ צריכה
 סה"כ לתשלום

| | | |
|------------|--------------------|---------------------|
| ₪ 19.59 | תשלום קבוע | |
| ₪ 1,103.85 | סה"כ לתשלום | לא כולל מע"מ |

התפלגות חיוב בש"ח לפי תעו"ז

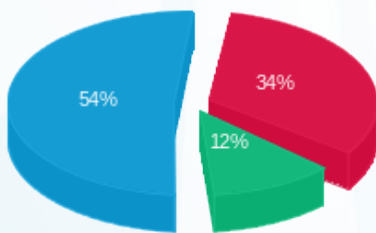

פסגה (₪ 369.72) 54%
 גבע (₪ 129.97) 34%
 שפל (₪ 584.57) 12%

הסטוריית צריכה בקוט"ש

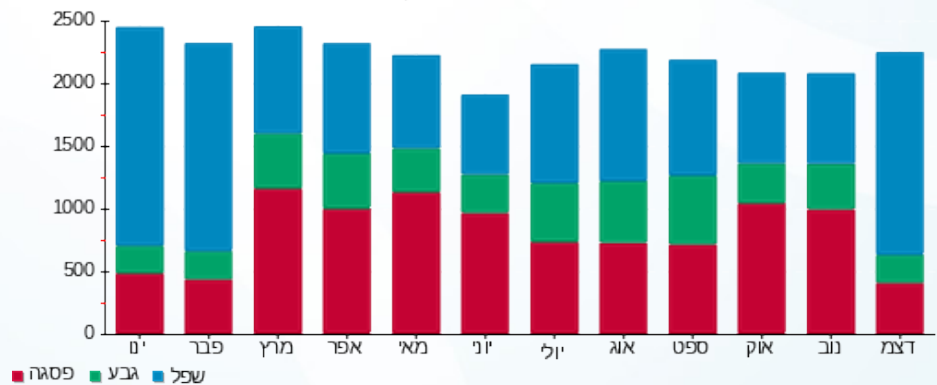

02/01/19 תאריך הפקה:
 31/12/18 תאריך קריאה נוכחית:
 01/12/18 תאריך קריאה קודמת:

שם דייר: שדות ק.מ בע"מ
 שם אתר: קיבוץ אילות חשמל

לקוח/ה נכבד/ה, אנו מתכבדים להגיש את חישוב צריכת החשמל לתקופה 01/12/18 - 31/12/18:

שדות ק.מ בע"מ - 1 - 60007147

| סה"כ לתשלום | מחיר לקוט"ש בא"ג | סה"כ צריכה בקוט"ש | קריאה נוכחית | קריאה קודמת | סוג צריכה | סוג תעריף |
|-------------|------------------|-------------------|--------------|-------------|-----------|--------------------------|
| | | | 31/12/18 | 01/12/18 | | פרטי חשבון עבור תאריכים: |
| 271.83 ₪ | 94.96 | 286.26 | 104,641.82 | 104,355.56 | פסגה | 777 |
| 78.18 ₪ | 57.81 | 135.24 | 66,850.16 | 66,714.92 | גבע | 778 |
| 396.89 ₪ | 36.15 | 1,097.90 | 96,926.02 | 95,828.12 | שפל | 779 |

סה"כ לדייר:

| שיא ביקוש | סה"כ | שפל | גבע | פסגה |
|-----------|----------|----------|---------|----------|
| 4.09 | 1,519.40 | 1,097.90 | 135.24 | 286.26 |
| | 746.90 ₪ | 396.89 ₪ | 78.18 ₪ | 271.83 ₪ |

סה"כ צריכה
 סה"כ לתשלום

| | | |
|----------|--------------------|---------------------|
| 19.59 ₪ | תשלום קבוע | |
| 766.49 ₪ | סה"כ לתשלום | לא כולל מע"מ |

התפלגות חיוב בש"ח לפי תע"ז

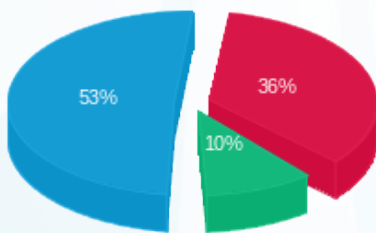

פסגה (271.83 ₪) 53%
 גבע (78.18 ₪) 10%
 שפל (396.89 ₪) 36%

הסטוריית צריכה בקוט"ש

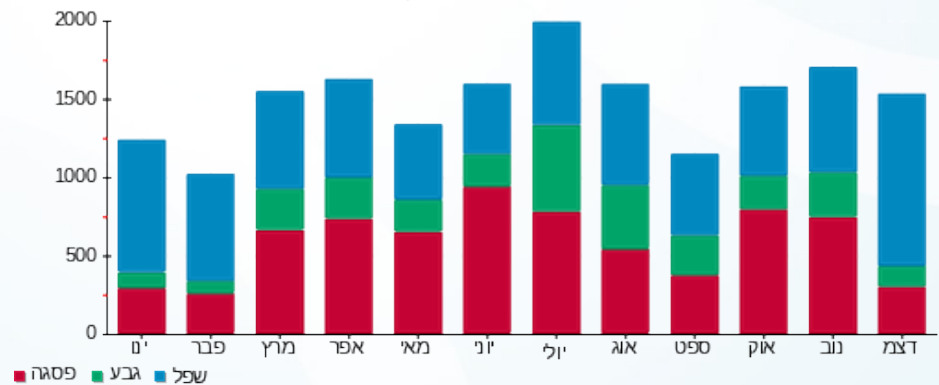



02/01/19

תאריך הפקה:

שם דייר: תאורת חניה
שם אתר: קיבוץ אילות חשמל

31/12/18

תאריך קריאה נוכחית:

01/12/18

תאריך קריאה קודמת:

לקוח/ה נכבד/ה, אנו מתכבדים להגיש את חישוב צריכת החשמל לתקופה 01/12/18 - 31/12/18:

תאורת חניה - 1 - 60009418

| סוג תעריף | סוג צריכה | קריאה קודמת | קריאה נוכחית | סה"כ צריכה בקוט"ש | מחיר לקוט"ש בא"ג | סה"כ לתשלום |
|--------------------------|-----------|-------------|--------------|-------------------|------------------|-------------|
| פרטי חשבון עבור תאריכים: | | 01/12/18 | 31/12/18 | | | |
| 90 | | 514,425.68 | 516,383.31 | 1,957.62 | 41.18 | 806.15 ₪ |

סה"כ לדייר:

| שיא ביקוש | סה"כ |
|-----------|----------|
| 5.39 | 1,957.62 |
| | 806.15 ₪ |

| | | |
|----------|-------------|--------------|
| 19.59 ₪ | תשלום קבוע | |
| 825.74 ₪ | סה"כ לתשלום | לא כולל מע"מ |

התפלגות חיוב בש"ח לפי תעו"ז

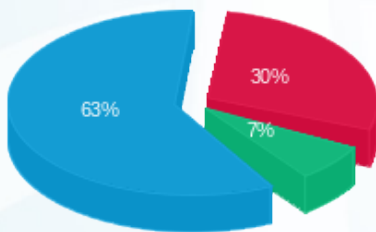

פסגה (238.09 ₪) 63%
גבע (57.33 ₪) 7%
שפל (510.73 ₪) 30%

הסטוריית צריכה בקוט"ש

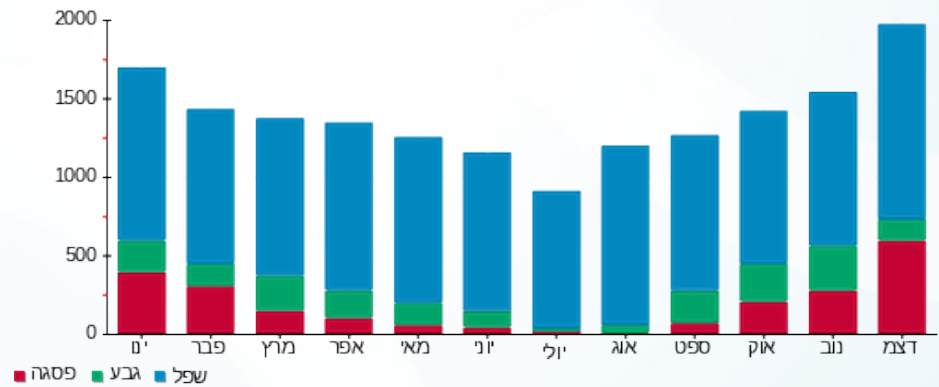



02/01/19

תאריך הפקה:

שם דייר: תאורת חצר מערב

31/12/18

תאריך קריאה נוכח:

שם אתר: קיבוץ אילות חשמל

01/12/18

תאריך קריאה קודמת:

לקוח/ה נכבד/ה, אנו מתכבדים להגיש את חישוב צריכת החשמל לתקופה 01/12/18 - 31/12/18:

תאורת חצר מערב - 1 - 70017193

| סוג תעריף | סוג צריכה | קריאה קודמת | קריאה נוכחית | סה"כ צריכה בקוט"ש | מחיר לקוט"ש בא"ג | סה"כ לתשלום |
|--------------------------|-----------|-------------|--------------|-------------------|------------------|-------------|
| פרטי חשבון עבור תאריכים: | | 01/12/18 | 31/12/18 | | | |
| 90 | | 252,038.99 | 254,310.29 | 2,271.29 | 41.18 | 935.32 ₪ |

סה"כ לדייר:

| שיא ביקוש | סה"כ |
|-----------|----------|
| 5.70 | 2,271.29 |
| | 935.32 ₪ |

| לא כולל מע"מ | סה"כ לתשלום | תשלום קבוע |
|--------------|-------------|------------|
| | 954.91 ₪ | 19.59 ₪ |

התפלגות חיוב בש"ח לפי תע"ז

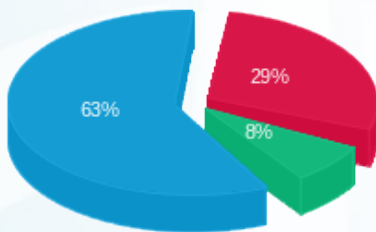

פסגה (275.19 ₪) 63%
 גבע (71.38 ₪) 29%
 שפל (588.75 ₪) 8%

הסטוריית צריכה בקוט"ש

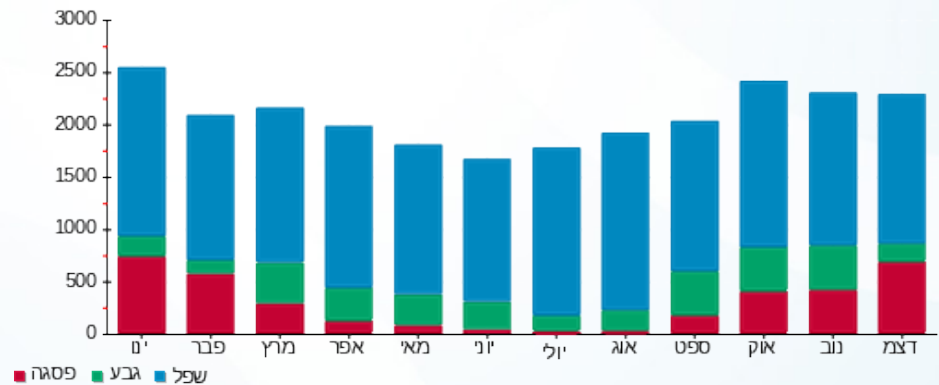



02/01/19 תאריך הפקה:
 31/12/18 תאריך קריאה נוכחית:
 01/12/18 תאריך קריאה קודמת:

שם דייר: תאורת מדרחוב פטיו
 שם אתר: קיבוץ אילות חשמל

לקוח/ה נכבד/ה, אנו מתכבדים להגיש את חישוב צריכת החשמל לתקופה 01/12/18 - 31/12/18:

תאורת מדרחוב פטיו - 1 - 70058968

| סוג תעריף | סוג צריכה | קריאה קודמת | קריאה נוכחית | סה"כ צריכה בקוט"ש | מחיר לקוט"ש בא"ג | סה"כ לתשלום |
|--------------------------|-----------|-------------|--------------|-------------------|------------------|-------------|
| פרטי חשבון עבור תאריכים: | | | | | | |
| 777 | פסגה | 01/12/18 | 31/12/18 | 49.63 | 94.96 | 47.13 ₪ |
| 778 | גבע | 360.83 | 374.58 | 13.76 | 57.81 | 7.95 ₪ |
| 779 | שפל | 1,656.88 | 1,762.05 | 105.18 | 36.15 | 38.02 ₪ |

סה"כ לדייר:

| פסגה | גבע | שפל | סה"כ | שיא ביקוש |
|---------|--------|---------|---------|-----------|
| 49.63 | 13.76 | 105.18 | 168.56 | 0.40 |
| ₪ 47.13 | ₪ 7.95 | ₪ 38.02 | ₪ 93.10 | |

סה"כ צריכה
 סה"כ לתשלום

| | | |
|----------|-------------|--------------|
| 19.59 ₪ | תשלום קבוע | |
| 112.69 ₪ | סה"כ לתשלום | לא כולל מע"מ |

התפלגות חיוב בש"ח לפי תעו"ז

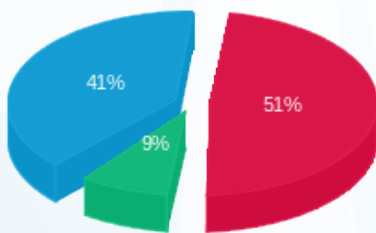

פסגה (₪ 47.13) 51%
 גבע (₪ 7.95) 9%
 שפל (₪ 38.02) 41%

הסטוריית צריכה בקוט"ש

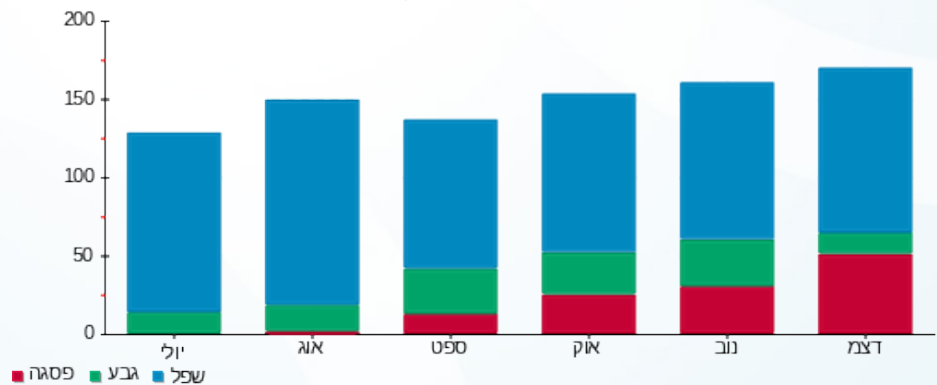



02/01/19

תאריך הפקה:

שם דייר: תאורת שבילים
שם אתר: קיבוץ אילות חשמל

31/12/18

תאריך קריאה נוכחית:

01/12/18

תאריך קריאה קודמת:

לקוח/ה נכבד/ה, אנו מתכבדים להגיש את חישוב צריכת החשמל לתקופה 01/12/18 - 31/12/18:

תאורת שבילים - 1 - 70058679

| סוג תעריף | סוג צריכה | קריאה קודמת | קריאה נוכחית | סה"כ צריכה בקוט"ש | מחיר לקוט"ש בא"ג | סה"כ לתשלום |
|--------------------------|-----------|-------------|--------------|-------------------|------------------|-------------|
| פרטי חשבון עבור תאריכים: | | 01/12/18 | 31/12/18 | | | |
| 90 | | 83,800.45 | 85,002.02 | 1,201.58 | 41.18 | 494.81 ₪ |

סה"כ לדייר:

| שיא ביקוש | סה"כ |
|-----------|----------|
| 3.21 | 1,201.58 |
| | 494.81 ₪ |

| לא כולל מע"מ | סה"כ לתשלום | תשלום קבוע |
|--------------|-------------|------------|
| | 514.40 ₪ | 19.59 ₪ |

התפלגות חיוב בש"ח לפי תע"ז

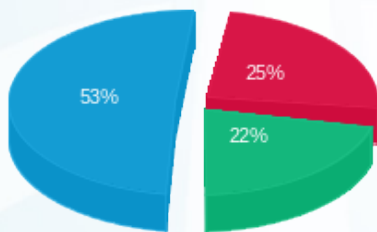

פסגה (ש"ח 124.57)
גבע (ש"ח 108.15)
שפל (ש"ח 262.09)

הסטוריית צריכה בקוט"ש

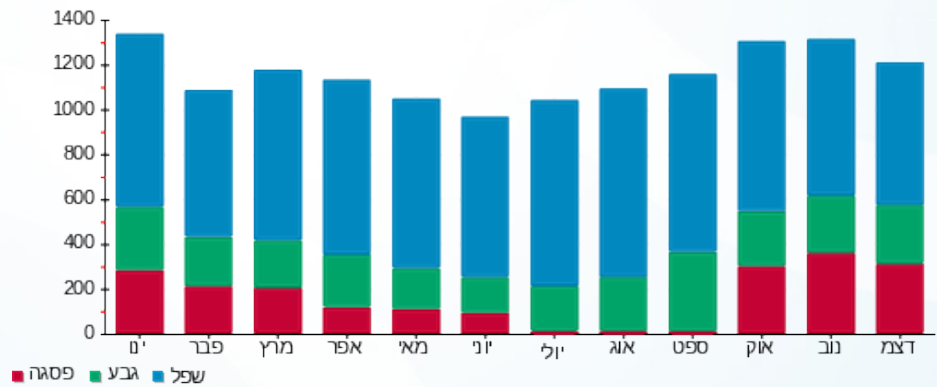



02/01/19

תאריך הפקדה:

שם דייר: תפעול - חדר מתח גבוה בכניסה לקיבוץ
שם אתר: קיבוץ אילות חשמל

31/12/18

תאריך קריאה נוכחית:

01/12/18

תאריך קריאה קודמת:

לקוח/ה נכבד/ה, אנו מתכבדים להגיש את חישוב צריכת החשמל לתקופה 01/12/18 - 31/12/18:

תפעול - חדר מתח גבוה בכניסה לקיבוץ - 1 - 81026107

| סוג תעריף | סוג צריכה | קריאה קודמת | קריאה נוכחית | סה"כ צריכה בקוט"ש | מחיר לקוט"ש בא"ג | סה"כ לתשלום |
|--------------------------|-----------|-------------|--------------|-------------------|------------------|-------------|
| פרטי חשבון עבור תאריכים: | | | | | | |
| 777 | פסגה | 01/12/18 | 31/12/18 | 113.67 | 94.96 | 107.94 ₪ |
| 778 | גבע | 7,284.36 | 7,326.29 | 41.93 | 57.81 | 24.24 ₪ |
| 779 | שפל | 18,372.27 | 18,724.59 | 352.32 | 36.15 | 127.36 ₪ |

סה"כ לדייר:

| פסגה | גבע | שפל | סה"כ | שיא ביקוש |
|----------|---------|----------|----------|-----------|
| 113.67 | 41.93 | 352.32 | 507.91 | 1.66 |
| 107.94 ₪ | 24.24 ₪ | 127.36 ₪ | 259.54 ₪ | |

סה"כ צריכה

סה"כ לתשלום

| | | |
|----------|--------------------|---------------------|
| 19.59 ₪ | תשלום קבוע | |
| 279.13 ₪ | סה"כ לתשלום | לא כולל מע"מ |

התפלגות חיוב בש"ח לפי תעו"ז

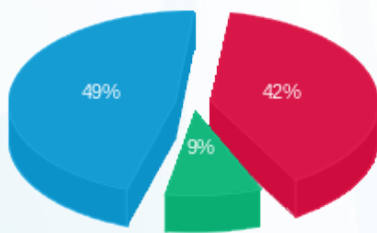

- פסגה (107.94 ₪)
- גבע (24.24 ₪)
- שפל (127.36 ₪)

הסטוריית צריכה בקוט"ש

