



06/01/19

תאריך הפקה:

שם דייר: בירמן ובניו בעמ

31/12/18

תאריך קריאה נוכחית:

שם אתר: יובל ירון ערד

27/11/18

תאריך קריאה קודמת:

לקוח/ה נכבד/ה, אנו מתכבדים להגיש את חישוב צריכת החשמל לתקופה 27/11/18 - 31/12/18:

בירמן ובניו בעמ - 1 - 00025477

סוג תעריף	סוג צריכה	קריאה קודמת	קריאה נוכחית	סה"כ צריכה בקוט"ש	מחיר לקוט"ש בא"ג	סה"כ לתשלום
פרטי חשבון עבור תאריכים:						
		27/11/18	30/11/18			
777	פסגה	919,949.79	921,050.58	1,100.80	46.96	516.93 ₪
778	גבע	419,163.57	419,651.22	487.65	39.12	190.77 ₪
779	שפל	968,507.39	969,101.70	594.31	32.52	193.27 ₪
פרטי חשבון עבור תאריכים:						
		01/12/18	31/12/18			
777	פסגה	921,050.58	924,077.58	3,027.00	94.96	2,874.44 ₪
778	גבע	419,651.22	420,943.34	1,292.12	57.81	746.98 ₪
779	שפל	969,101.70	980,192.25	11,090.54	36.15	4,009.23 ₪

סה"כ לדייר:

פסגה	גבע	שפל	סה"כ	שיא ביקוש
4,127.80	1,779.78	11,684.86	17,592.43	78.14
₪ 3,391.37	₪ 937.75	₪ 4,202.50	₪ 8,531.62	

סה"כ צריכה
סה"כ לתשלום

188.00 ₪	תשלום קבוע
8,719.62 ₪	סה"כ
1,482.34 ₪	מע"מ 17.00%
10,201.96 ₪	סה"כ לתשלום
	כולל מע"מ

התפלגות חיוב בש"ח לפי תעו"ז

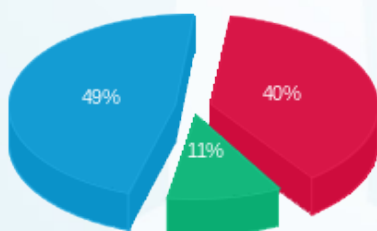

פסגה (₪ 3,391.37) ■
גבע (₪ 937.75) ■
שפל (₪ 4,202.50) ■

הסטוריית צריכה בקוט"ש

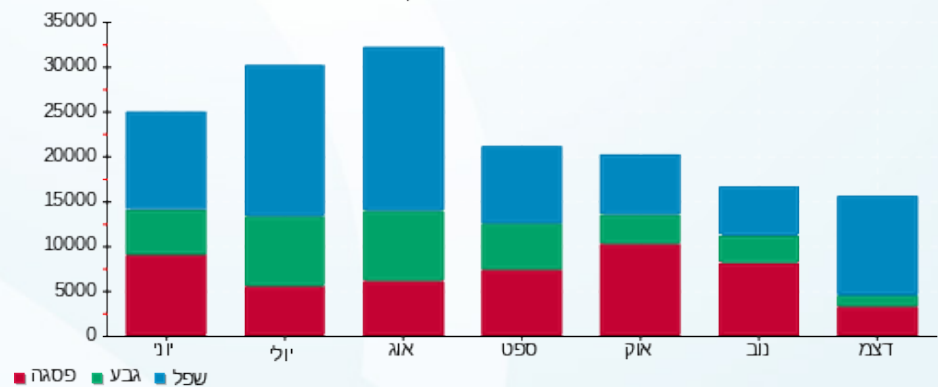



06/01/19

תאריך הפקה:

שם דייר: מספרה
שם אתר: יובל ירין ערד

31/12/18

תאריך קריאה נוכחית:

27/11/18

תאריך קריאה קודמת:

לקוח/ה נכבד/ה, אנו מתכבדים להגיש את חישוב צריכת החשמל לתקופה 27/11/18 - 31/12/18:

מספרה - 2 - 00025477

סוג תעריף	סוג צריכה	קריאה קודמת	קריאה נוכחית	סה"כ צריכה בקוט"ש	מחיר לקוט"ש בא"ג	סה"כ לתשלום
פרטי חשבון עבור תאריכים:						
		27/11/18	30/11/18			
777	פסגה	150,224.36	150,423.34	198.98	46.96	93.44 ₪
778	גבע	46,293.69	46,341.67	47.98	39.12	18.77 ₪
779	שפל	59,224.95	59,250.59	25.64	32.52	8.34 ₪
פרטי חשבון עבור תאריכים:						
		01/12/18	31/12/18			
777	פסגה	150,423.34	151,062.33	638.99	94.96	606.78 ₪
778	גבע	46,341.67	46,455.23	113.56	57.81	65.65 ₪
779	שפל	59,250.59	60,932.09	1,681.50	36.15	607.86 ₪

סה"כ לדייר:

פסגה	גבע	שפל	סה"כ	שיא ביקוש
837.97	161.54	1,707.14	2,706.65	28.45
₪ 700.23	₪ 84.42	₪ 616.20	₪ 1,400.84	

סה"כ צריכה
סה"כ לתשלום

188.00 ₪	תשלום קבוע	
1,588.84 ₪	סה"כ	
270.10 ₪	מע"מ 17.00%	
1,858.95 ₪	סה"כ לתשלום	כולל מע"מ

התפלגות חיוב בש"ח לפי תעו"ז

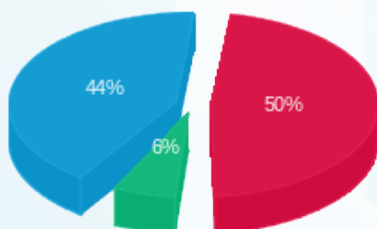

פסגה (700.23 ₪) 50%
גבע (84.42 ₪) 6%
שפל (616.20 ₪) 44%

הסטוריית צריכה בקוט"ש

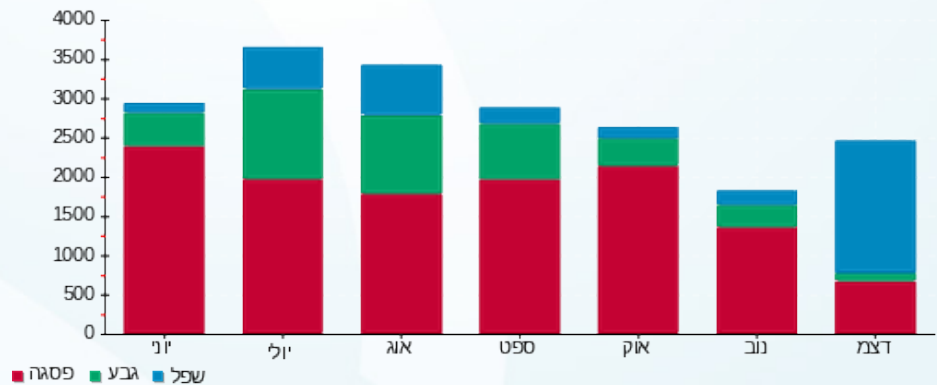



06/01/19

תאריך הפקה:

שם דייר: משרד עוד לילך

31/12/18

תאריך קריאה נוכחית:

שם אתר: יובל ירון ערד

27/11/18

תאריך קריאה קודמת:

לקוח/ה נכבד/ה, אנו מתכבדים להגיש את חישוב צריכת החשמל לתקופה 31/12/18 - 27/11/18:

משרד עו"ד לילך - 4 - 00025477

סה"כ לתשלום	מחיר לקוט"ש בא"ג	סה"כ צריכה בקוט"ש	קריאה נוכחית	קריאה קודמת	סוג צריכה	סוג תעריף
			30/11/18	27/11/18	פרטי חשבון עבור תאריכים:	
28.79 ₪	46.96	61.31	51,474.85	51,413.54	פסגה	777
5.24 ₪	39.12	13.39	12,166.72	12,153.33	גבע	778
4.63 ₪	32.52	14.25	32,297.57	32,283.32	שפל	779
			31/12/18	01/12/18	פרטי חשבון עבור תאריכים:	
213.81 ₪	94.96	225.16	51,700.01	51,474.85	פסגה	777
16.18 ₪	57.81	27.98	12,194.70	12,166.72	גבע	778
190.26 ₪	36.15	526.30	32,823.87	32,297.57	שפל	779

סה"כ לדייר:

שיא ביקוש	סה"כ	שפל	גבע	פסגה
7.24	868.39	540.55	41.37	286.48
	458.91 ₪	194.89 ₪	21.41 ₪	242.61 ₪

סה"כ צריכה
סה"כ לתשלום

188.00 ₪	תשלום קבוע	
646.91 ₪	סה"כ	
109.97 ₪	מע"מ 17.00%	
756.89 ₪	סה"כ לתשלום	כולל מע"מ

התפלגות חיוב בש"ח לפי תעו"ז

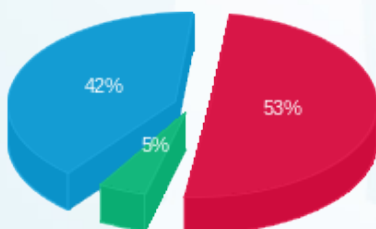

■ פסגה (242.61 ₪)
■ גבע (21.41 ₪)
■ שפל (194.89 ₪)

הסטוריית צריכה בקוט"ש

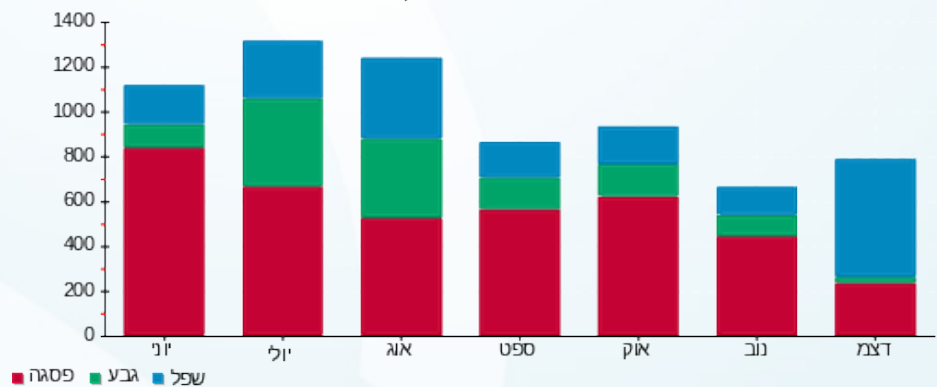

06/01/19 תאריך הפקה:
 31/12/18 תאריך קריאה נוכחית:
 27/11/18 תאריך קריאה קודמת:

שם דייר: קונסטנטיין שקולניק
 שם אתר: יובל ירין ערד

לקוח/ה נכבד/ה, אנו מתכבדים להגיש את חישוב צריכת החשמל לתקופה 27/11/18 - 31/12/18:

קונסטנטיין שקולניק - 3 - 00025477

סה"כ לתשלום	מחיר לקוט"ש בא"ג	סה"כ צריכה בקוט"ש	קריאה נוכחית	קריאה קודמת	סוג צריכה	סוג תעריף
			30/11/18	27/11/18	פרטי חשבון עבור תאריכים:	
160.94 ₪	46.96	342.72	165,245.20	164,902.49	פסגה	777
72.41 ₪	39.12	185.10	95,225.12	95,040.01	גבע	778
18.61 ₪	32.52	57.23	101,387.93	101,330.70	שפל	779
			31/12/18	01/12/18	פרטי חשבון עבור תאריכים:	
1,319.28 ₪	94.96	1,389.31	166,634.51	165,245.20	פסגה	777
195.06 ₪	57.81	337.42	95,562.53	95,225.12	גבע	778
686.75 ₪	36.15	1,899.73	103,287.67	101,387.93	שפל	779

סה"כ לדייר:

שיא ביקוש	סה"כ	שפל	גבע	פסגה	
38.30	4,211.51	1,956.96	522.52	1,732.02	סה"כ צריכה
	2,453.06 ₪	705.36 ₪	267.47 ₪	1,480.23 ₪	סה"כ לתשלום

188.00 ₪	תשלום קבוע	
2,641.06 ₪	סה"כ	
448.98 ₪	מע"מ 17.00%	
3,090.05 ₪	סה"כ לתשלום	כולל מע"מ

התפלגות חיוב בש"ח לפי תעו"ז

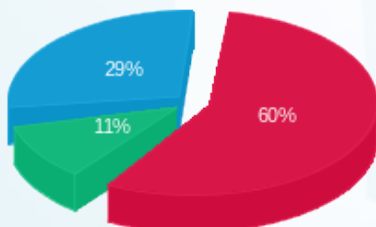

■ פסגה (1,480.23 ₪)
 ■ גבע (267.47 ₪)
 ■ שפל (705.36 ₪)

הסטוריית צריכה בקוט"ש

