



07/01/19

תאריך הפקדה:

שם דייר: בירמן ובניו בעמ

31/12/18

תאריך קריאה נוכחית:

שם אתר: יובל ירון ערד

27/11/18

תאריך קריאה קודמת:

לקוח/ה נכבד/ה, אנו מתכבדים להגיש את חישוב צריכת החשמל לתקופה 27/11/18 - 31/12/18:

בירמן ובניו בעמ - 1 - 00025477

סה"כ לתשלום	מחיר לקוט"ש בא"ג	סה"כ צריכה בקוט"ש	קריאה נוכחית	קריאה קודמת	סוג צריכה	סוג תעריף
			30/11/18	27/11/18	פרטי חשבון עבור תאריכים:	
₪ 516.93	46.96	1,100.80	921,050.58	919,949.79	פסגה	777
₪ 190.77	39.12	487.65	419,651.22	419,163.57	גבע	778
₪ 193.27	32.52	594.31	969,101.70	968,507.39	שפל	779
			31/12/18	01/12/18	פרטי חשבון עבור תאריכים:	
₪ 2,874.44	94.96	3,027.00	924,077.58	921,050.58	פסגה	777
₪ 746.98	57.81	1,292.12	420,943.34	419,651.22	גבע	778
₪ 4,009.23	36.15	11,090.54	980,192.25	969,101.70	שפל	779

סה"כ לדייר:

שיא ביקוש	סה"כ	שפל	גבע	פסגה
78.14	17,592.43	11,684.86	1,779.78	4,127.80
	₪ 8,531.62	₪ 4,202.50	₪ 937.75	₪ 3,391.37

סה"כ צריכה  
סה"כ לתשלום

₪ 188.00	<b>תשלום קבוע</b>	
₪ 8,719.62	<b>סה"כ</b>	
₪ 1,482.34	<b>מע"מ 17.00%</b>	
₪ 10,201.96	<b>סה"כ לתשלום</b>	<b>כולל מע"מ</b>

התפלגות חיוב בש"ח לפי תעו"ז

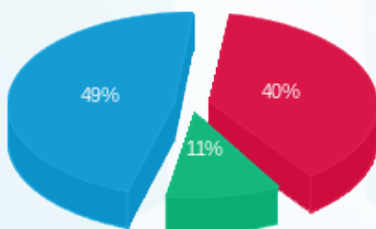

פסגה (₪ 3,391.37) ■  
גבע (₪ 937.75) ■  
שפל (₪ 4,202.50) ■

הסטוריית צריכה בקוט"ש

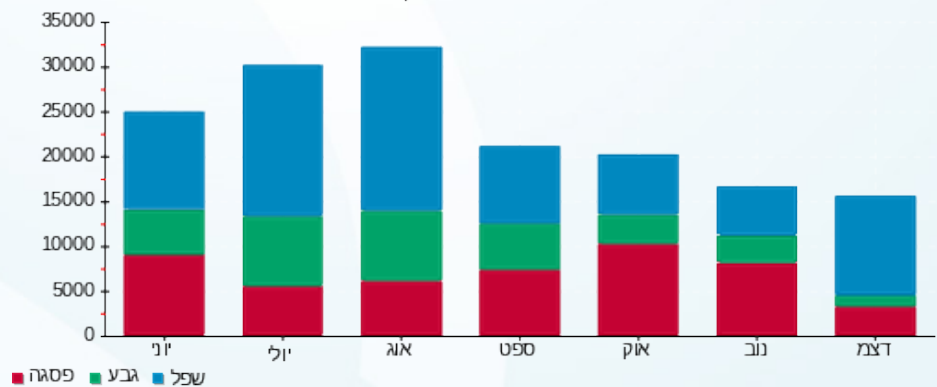



07/01/19

תאריך הפקה:

שם דייר: מספרה  
שם אתר: יובל ירין ערד

31/12/18

תאריך קריאה נוכחית:

27/11/18

תאריך קריאה קודמת:

לקוח/ה נכבד/ה, אנו מתכבדים להגיש את חישוב צריכת החשמל לתקופה 27/11/18 - 31/12/18:

מספרה - 2 - 00025477

סה"כ לתשלום	מחיר לקוט"ש בא"ג	סה"כ צריכה בקוט"ש	קריאה נוכחית	קריאה קודמת	סוג צריכה	סוג תעריף
			30/11/18	27/11/18	פרטי חשבון עבור תאריכים:	
₪ 93.44	46.96	198.98	150,423.34	150,224.36	פסגה	777
₪ 18.77	39.12	47.98	46,341.67	46,293.69	גבע	778
₪ 8.34	32.52	25.64	59,250.59	59,224.95	שפל	779
			31/12/18	01/12/18	פרטי חשבון עבור תאריכים:	
₪ 606.78	94.96	638.99	151,062.33	150,423.34	פסגה	777
₪ 65.65	57.81	113.56	46,455.23	46,341.67	גבע	778
₪ 607.86	36.15	1,681.50	60,932.09	59,250.59	שפל	779

סה"כ לדייר:

שיא ביקוש	סה"כ	שפל	גבע	פסגה
28.45	2,706.65	1,707.14	161.54	837.97
	₪ 1,400.84	₪ 616.20	₪ 84.42	₪ 700.23

סה"כ צריכה  
סה"כ לתשלום

₪ 188.00	<b>תשלום קבוע</b>	
₪ 1,588.84	<b>סה"כ</b>	
₪ 270.10	<b>מע"מ 17.00%</b>	
₪ 1,858.95	<b>סה"כ לתשלום</b>	<b>כולל מע"מ</b>

התפלגות חיוב בש"ח לפי תעו"ז

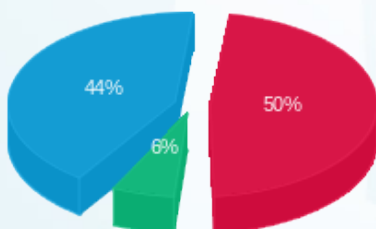

פסגה (₪ 700.23) 50%  
גבע (₪ 84.42) 6%  
שפל (₪ 616.20) 44%

הסטוריית צריכה בקוט"ש

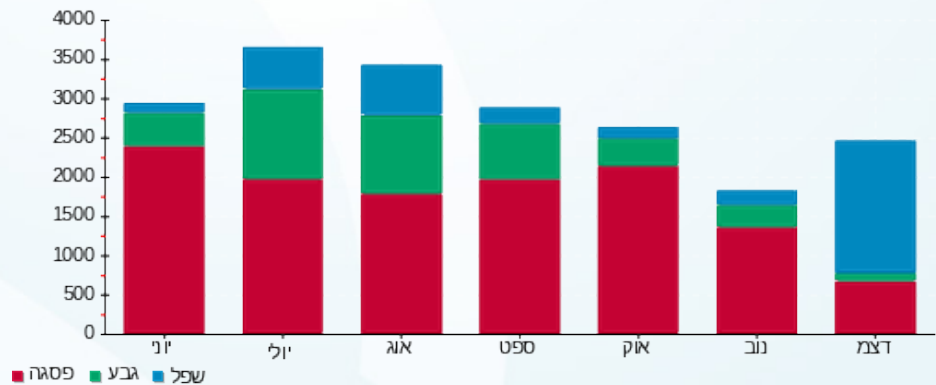



07/01/19

תאריך הפקה:

שם דייר: משרד עוד לילך

31/12/18

תאריך קריאה נוכחית:

שם אתר: יובל ירון ערד

27/11/18

תאריך קריאה קודמת:

לקוח/ה נכבד/ה, אנו מתכבדים להגיש את חישוב צריכת החשמל לתקופה 31/12/18 - 27/11/18

משרד עו"ד לילך - 4 - 00025477

סה"כ לתשלום	מחיר לקוט"ש בא"ג	סה"כ צריכה בקוט"ש	קריאה נוכחית	קריאה קודמת	סוג צריכה	סוג תעריף
			30/11/18	27/11/18	פרטי חשבון עבור תאריכים:	
28.79 ₪	46.96	61.31	51,474.85	51,413.54	פסגה	777
5.24 ₪	39.12	13.39	12,166.72	12,153.33	גבע	778
4.63 ₪	32.52	14.25	32,297.57	32,283.32	שפל	779
			31/12/18	01/12/18	פרטי חשבון עבור תאריכים:	
213.81 ₪	94.96	225.16	51,700.01	51,474.85	פסגה	777
16.18 ₪	57.81	27.98	12,194.70	12,166.72	גבע	778
190.26 ₪	36.15	526.30	32,823.87	32,297.57	שפל	779

סה"כ לדייר:

שיא ביקוש	סה"כ	שפל	גבע	פסגה
7.24	868.39	540.55	41.37	286.48
	458.91 ₪	194.89 ₪	21.41 ₪	242.61 ₪

סה"כ צריכה  
סה"כ לתשלום

188.00 ₪	<b>תשלום קבוע</b>	
646.91 ₪	<b>סה"כ</b>	
109.97 ₪	<b>מע"מ 17.00%</b>	
756.89 ₪	<b>סה"כ לתשלום</b>	<b>כולל מע"מ</b>

התפלגות חיוב בש"ח לפי תעו"ז

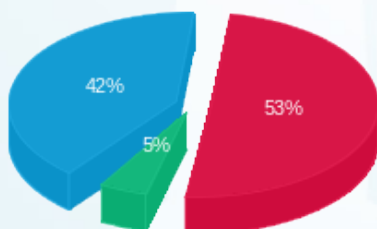

■ פסגה (242.61 ₪)  
■ גבע (21.41 ₪)  
■ שפל (194.89 ₪)

הסטוריית צריכה בקוט"ש

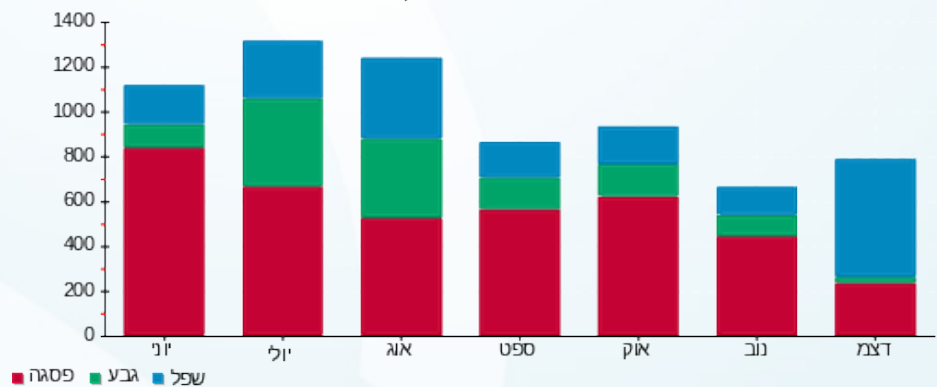



07/01/19

תאריך הפקה:

שם דייר: קונסטנטיין שקולניק

31/12/18

תאריך קריאה נוכחית:

שם אתר: יובל ירין ערד

27/11/18

תאריך קריאה קודמת:

לקוח/ה נכבד/ה, אנו מתכבדים להגיש את חישוב צריכת החשמל לתקופה 27/11/18 - 31/12/18:

קונסטנטיין שקולניק - 3 - 00025477

סה"כ לתשלום	מחיר לקוט"ש בא"ג	סה"כ צריכה בקוט"ש	קריאה נוכחית	קריאה קודמת	סוג צריכה	סוג תעריף
			30/11/18	27/11/18	פרטי חשבון עבור תאריכים:	
160.94 ₪	46.96	342.72	165,245.20	164,902.49	פסגה	777
72.41 ₪	39.12	185.10	95,225.12	95,040.01	גבע	778
18.61 ₪	32.52	57.23	101,387.93	101,330.70	שפל	779
			31/12/18	01/12/18	פרטי חשבון עבור תאריכים:	
1,319.28 ₪	94.96	1,389.31	166,634.51	165,245.20	פסגה	777
195.06 ₪	57.81	337.42	95,562.53	95,225.12	גבע	778
686.75 ₪	36.15	1,899.73	103,287.67	101,387.93	שפל	779

סה"כ לדייר:

שיא ביקוש	סה"כ	שפל	גבע	פסגה	סה"כ צריכה
38.30	4,211.51	1,956.96	522.52	1,732.02	סה"כ לתשלום
	2,453.06 ₪	705.36 ₪	267.47 ₪	1,480.23 ₪	

188.00 ₪	<b>תשלום קבוע</b>	
2,641.06 ₪	<b>סה"כ</b>	
448.98 ₪	<b>מע"מ 17.00%</b>	
3,090.05 ₪	<b>סה"כ לתשלום</b>	<b>כולל מע"מ</b>

התפלגות חיוב בש"ח לפי תעו"ז

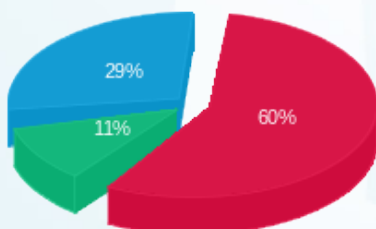

■ פסגה (1,480.23 ₪)  
 ■ גבע (267.47 ₪)  
 ■ שפל (705.36 ₪)

הסטוריית צריכה בקוט"ש

