



13/01/19 תאריך הפקה:  
 31/12/18 תאריך קריאה נוכחית:  
 01/12/18 תאריך קריאה קודמת:

שם דייר: קומה 12 אנה אלרואי  
 שם אתר: רמות אפי קונקורד בעמ

לקוח/ה נכבד/ה, אנו מתכבדים להגיש את חישוב צריכת החשמל לתקופה 01/12/18 - 31/12/18:

קומה 12 משרד 5 מערב אנה אלרואי עוד - 4 - 81016787

סוג תעריף	סוג צריכה	קריאה קודמת	קריאה נוכחית	סה"כ צריכה בקוט"ש	מחיר לקוט"ש בא"ג	סה"כ לתשלום
פרטי חשבון עבור תאריכים:						
777	פסגה	01/12/18	31/12/18	155.60	94.96	147.76 ₪
778	גבע	4,137.80	4,157.30	19.50	57.81	11.27 ₪
779	שפל	10,728.10	11,087.20	359.10	36.15	129.81 ₪

סה"כ לדייר:

פסגה	גבע	שפל	סה"כ	שיא ביקוש
155.60	19.50	359.10	534.20	4.00
147.76 ₪	11.27 ₪	129.81 ₪	288.85 ₪	

סה"כ צריכה  
 סה"כ לתשלום

188.00 ₪	תשלום קבוע
476.85 ₪	סה"כ לתשלום

לא כולל מע"מ

התפלגות חיוב בש"ח לפי תעו"ז

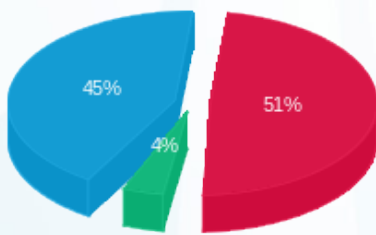

■ פסגה (147.76 ₪) 51%  
 ■ גבע (11.27 ₪) 45%  
 ■ שפל (129.81 ₪) 4%

הסטוריית צריכה בקוט"ש

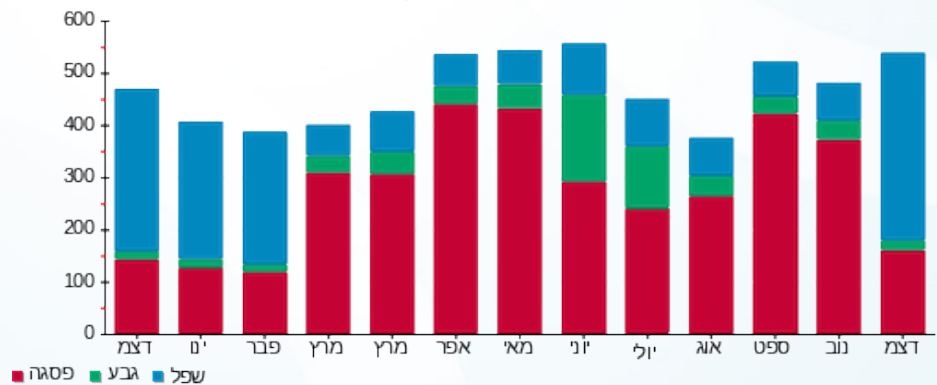

■ פסגה ■ גבע ■ שפל

