

16/01/19 תאריך הפקה:
 20/12/18 תאריך קריאה נוכחית:
 21/11/18 תאריך קריאה קודמת:

שם דייר: אופטיניס
 שם אתר: מרכז העיר עפיפי

לקוח/ה נכבד/ה, אנו מתכבדים להגיש את חישוב צריכת החשמל לתקופה 20/12/18 - 21/11/18:

אופטיניס - 3 - 81040175

| סה"כ לתשלום | מחיר לקוט"ש בא"ג | סה"כ צריכה בקוט"ש | קריאה נוכחית | קריאה קודמת | סוג צריכה | סוג תעריף |
|-------------|------------------|-------------------|--------------|-------------|--------------------------|-----------|
| | | | 30/11/18 | 21/11/18 | פרטי חשבון עבור תאריכים: | |
| 180.19 ₪ | 46.96 | 383.70 | 76,839.30 | 76,455.60 | פסגה | 777 |
| 95.41 ₪ | 39.12 | 243.90 | 39,096.75 | 38,852.85 | גבע | 778 |
| 46.18 ₪ | 32.52 | 142.00 | 56,910.90 | 56,768.90 | שפל | 779 |
| | | | 20/12/18 | 01/12/18 | פרטי חשבון עבור תאריכים: | |
| 592.55 ₪ | 94.96 | 624.00 | 77,463.30 | 76,839.30 | פסגה | 777 |
| 65.90 ₪ | 57.81 | 114.00 | 39,210.75 | 39,096.75 | גבע | 778 |
| 356.19 ₪ | 36.15 | 985.30 | 57,896.20 | 56,910.90 | שפל | 779 |

סה"כ לדייר:

| שיא ביקוש | סה"כ | שפל | גבע | פסגה | סה"כ צריכה |
|-----------|------------|----------|----------|----------|-------------|
| 23.35 | 2,492.90 | 1,127.30 | 357.90 | 1,007.70 | סה"כ לתשלום |
| | 1,336.42 ₪ | 402.36 ₪ | 161.32 ₪ | 772.74 ₪ | |

| | | |
|------------|--------------------|---------------------|
| 188.00 ₪ | תשלום קבוע | |
| 1,524.42 ₪ | סה"כ לתשלום | לא כולל מע"מ |

התפלגות חיוב בש"ח לפי תעו"ז

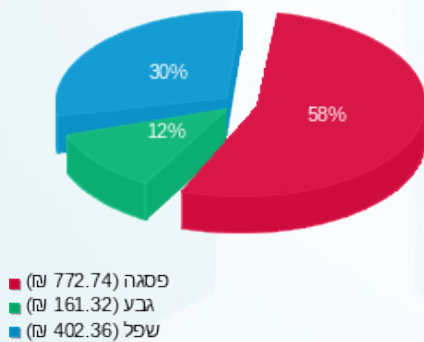

הסטוריית צריכה בקוט"ש

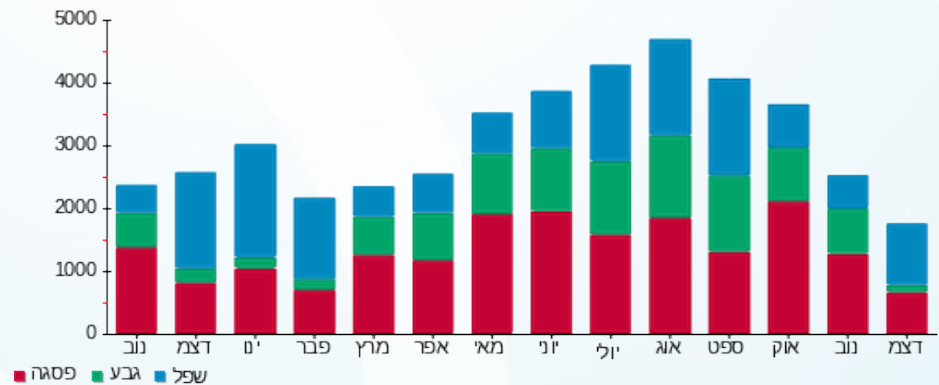



16/01/19 תאריך הפקה:
 20/12/18 תאריך קריאה נוכחית:
 21/11/18 תאריך קריאה קודמת:

שם דייר: בית מלון
 שם אתר: מרכז העיר עפיפי

לקוח/ה נכבד/ה, אנו מתכבדים להגיש את חישוב צריכת החשמל לתקופה 20/12/18 - 21/11/18:

בית מלון - 5 - 81022659

| סוג תעריף | סוג צריכה | קריאה קודמת | קריאה נוכחית | סה"כ צריכה בקוט"ש | מחיר לקוט"ש בא"ג | סה"כ לתשלום |
|--------------------------|-----------|--------------|--------------|-------------------|------------------|-------------|
| פרטי חשבון עבור תאריכים: | | | | | | |
| | | 21/11/18 | 30/11/18 | | | |
| 777 | פסגה | 809,814.40 | 823,372.80 | 13,558.40 | 46.96 | 6,367.02 ₪ |
| 778 | גבע | 460,816.00 | 467,715.20 | 6,899.20 | 39.12 | 2,698.97 ₪ |
| 779 | שפל | 1,186,118.40 | 1,196,684.80 | 10,566.40 | 32.52 | 3,436.19 ₪ |
| פרטי חשבון עבור תאריכים: | | | | | | |
| | | 01/12/18 | 20/12/18 | | | |
| 777 | פסגה | 823,372.80 | 837,251.20 | 13,878.40 | 94.96 | 13,178.93 ₪ |
| 778 | גבע | 467,715.20 | 473,888.00 | 6,172.80 | 57.81 | 3,568.50 ₪ |
| 779 | שפל | 1,196,684.80 | 1,239,075.20 | 42,390.40 | 36.15 | 15,324.13 ₪ |

סה"כ לדיר:

| שיא ביקוש | סה"כ | שפל | גבע | פסגה | סה"כ צריכה |
|-----------|-------------|-------------|------------|-------------|-------------|
| 454.40 | 93,465.60 | 52,956.80 | 13,072.00 | 27,436.80 | סה"כ לתשלום |
| | 44,573.74 ₪ | 18,760.32 ₪ | 6,267.46 ₪ | 19,545.95 ₪ | |

| | | |
|-------------|-------------|--------------|
| 188.00 ₪ | תשלום קבוע | |
| 44,761.74 ₪ | סה"כ לתשלום | לא כולל מע"מ |

התפלגות חיוב בש"ח לפי תעו"ז

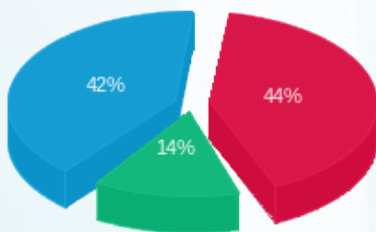

פסגה (19,545.95 ₪) 42%
 גבע (6,267.46 ₪) 14%
 שפל (18,760.32 ₪) 44%

הסטוריית צריכה בקוט"ש

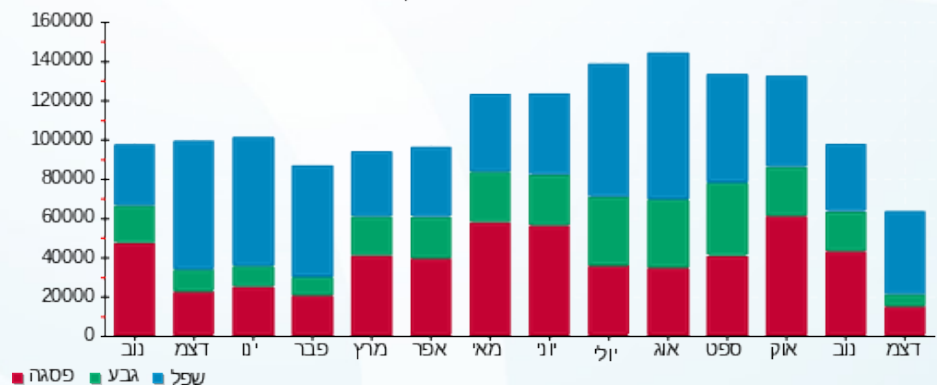



16/01/19 תאריך הפקה:
 20/12/18 תאריך קריאה נוכחית:
 21/11/18 תאריך קריאה קודמת:

שם דייר: בית מרקחת
 שם אתר: מרכז העיר עפיפי

לקוח/ה נכבד/ה, אנו מתכבדים להגיש את חישוב צריכת החשמל לתקופה 20/12/18 - 21/11/18:

בית מרקחת - 8 - 81040175

| סה"כ לתשלום | מחיר לקוט"ש בא"ג | סה"כ צריכה בקוט"ש | קריאה נוכחית | קריאה קודמת | סוג צריכה | סוג תעריף |
|-------------|------------------|-------------------|--------------|-------------|--------------------------|-----------|
| | | | 30/11/18 | 21/11/18 | פרטי חשבון עבור תאריכים: | |
| 111.06 ₪ | 46.96 | 236.50 | 24,454.50 | 24,218.00 | פסגה | 777 |
| 31.57 ₪ | 39.12 | 80.70 | 11,719.20 | 11,638.50 | גבע | 778 |
| 48.29 ₪ | 32.52 | 148.50 | 30,363.60 | 30,215.10 | שפל | 779 |
| | | | 20/12/18 | 01/12/18 | פרטי חשבון עבור תאריכים: | |
| 143.39 ₪ | 94.96 | 151.00 | 24,605.50 | 24,454.50 | פסגה | 777 |
| 37.87 ₪ | 57.81 | 65.50 | 11,784.70 | 11,719.20 | גבע | 778 |
| 215.49 ₪ | 36.15 | 596.10 | 30,959.70 | 30,363.60 | שפל | 779 |

סה"כ לדייר:

| שיא ביקוש | סה"כ | שפל | גבע | פסגה | סה"כ צריכה |
|-----------|----------|----------|---------|----------|-------------|
| 7.50 | 1,278.30 | 744.60 | 146.20 | 387.50 | סה"כ לתשלום |
| | 587.67 ₪ | 263.78 ₪ | 69.44 ₪ | 254.45 ₪ | |

| | | |
|----------|-------------|--------------|
| 188.00 ₪ | תשלום קבוע | |
| 775.67 ₪ | סה"כ לתשלום | לא כולל מע"מ |

התפלגות חיוב בש"ח לפי תעו"ז

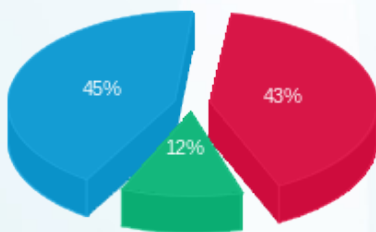

פסגה (254.45 ₪) - 45%
 גבע (69.44 ₪) - 12%
 שפל (263.78 ₪) - 43%

הסטוריית צריכה בקוט"ש

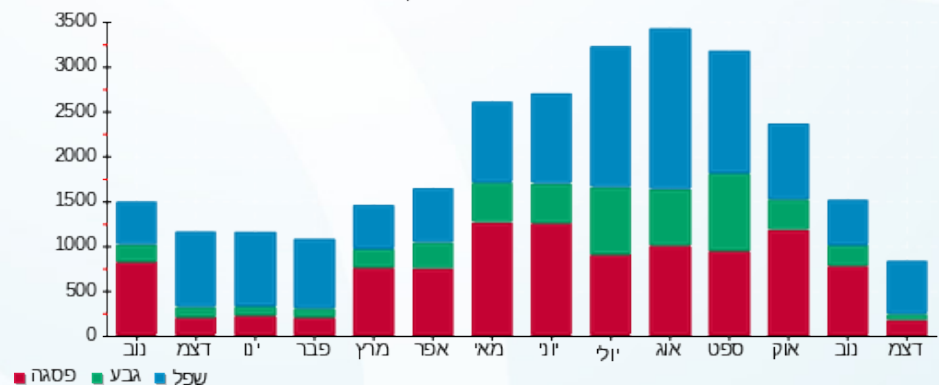



16/01/19

תאריך הפקדה:

שם דייר: לוח מס R6087M

20/12/18

תאריך קריאה נוכחית:

שם אתר: מרכז העיר עפיפי

21/11/18

תאריך קריאה קודמת:

לקוח/ה נכבד/ה, אנו מתכבדים להגיש את חישוב צריכת החשמל לתקופה 20/12/18 - 21/11/18:

לוח מס 7 - 81029752 - R6087M

| סה"כ לתשלום | מחיר לקוט"ש בא"ג | סה"כ צריכה בקוט"ש | קריאה נוכחית | קריאה קודמת | סוג צריכה | סוג תעריף |
|-------------|------------------|-------------------|--------------|-------------|--------------------------|-----------|
| | | | 30/11/18 | 21/11/18 | פרטי חשבון עבור תאריכים: | |
| ₪ 99.46 | 46.96 | 211.80 | 20,755.80 | 20,544.00 | פסגה | 777 |
| ₪ 38.26 | 39.12 | 97.80 | 12,338.40 | 12,240.60 | גבע | 778 |
| ₪ 63.74 | 32.52 | 196.00 | 33,081.40 | 32,885.40 | שפל | 779 |
| | | | 20/12/18 | 01/12/18 | פרטי חשבון עבור תאריכים: | |
| ₪ 124.78 | 94.96 | 131.40 | 20,887.20 | 20,755.80 | פסגה | 777 |
| ₪ 29.37 | 57.81 | 50.80 | 12,389.20 | 12,338.40 | גבע | 778 |
| ₪ 153.57 | 36.15 | 424.80 | 33,506.20 | 33,081.40 | שפל | 779 |

סה"כ לדייר:

| שיא ביקוש | סה"כ | שפל | גבע | פסגה |
|-----------|----------|----------|---------|----------|
| 5.40 | 1,112.60 | 620.80 | 148.60 | 343.20 |
| | ₪ 509.17 | ₪ 217.30 | ₪ 67.63 | ₪ 224.24 |

סה"כ צריכה

סה"כ לתשלום

| | | |
|----------|-------------|--------------|
| ₪ 188.00 | תשלום קבוע | |
| ₪ 697.17 | סה"כ לתשלום | לא כולל מע"מ |

התפלגות חיוב בש"ח לפי תעו"ז

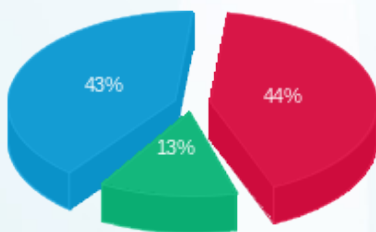

פסגה (₪ 224.24) 44%
 גבע (₪ 67.63) 13%
 שפל (₪ 217.30) 43%

הסטוריית צריכה בקוט"ש

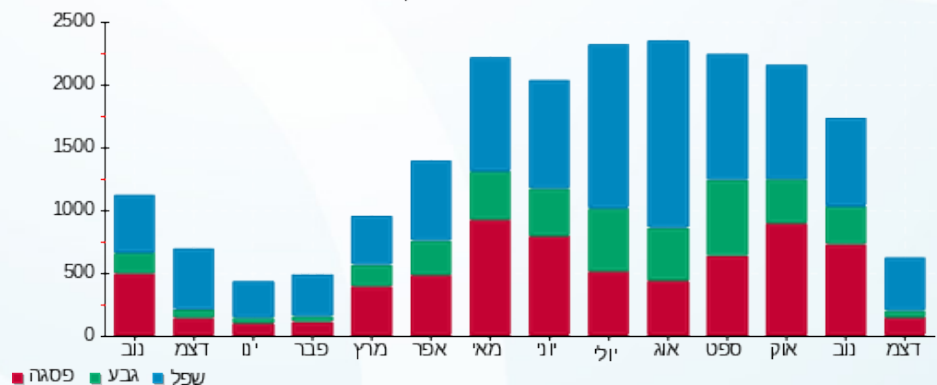



16/01/19 תאריך הפקדה:
 20/12/18 תאריך קריאה נוכחית:
 21/11/18 תאריך קריאה קודמת:

שם דייר: לוח ציבורי חניונים, מעליות, מפוחים
 שם אתר: מרכז העיר עפיפי

לקוח/ה נכבד/ה, אנו מתכבדים להגיש את חישוב צריכת החשמל לתקופה 20/12/18 - 21/11/18:

לוח ציבורי חניונים, מעליות, מפוחים - 1 - 81029752

| סה"כ לתשלום | מחיר לקוט"ש בא"ג | סה"כ צריכה בקוט"ש | קריאה נוכחית | קריאה קודמת | סוג צריכה | סוג תעריף |
|-------------|------------------|-------------------|--------------|-------------|--------------------------|-----------|
| | | | 30/11/18 | 21/11/18 | פרטי חשבון עבור תאריכים: | |
| 1,560.95 ₪ | 46.96 | 3,324.00 | 346,521.60 | 343,197.60 | פסגה | 777 |
| 610.27 ₪ | 39.12 | 1,560.00 | 181,759.20 | 180,199.20 | גבע | 778 |
| 930.07 ₪ | 32.52 | 2,860.00 | 489,491.20 | 486,631.20 | שפל | 779 |
| | | | 20/12/18 | 01/12/18 | פרטי חשבון עבור תאריכים: | |
| 3,180.02 ₪ | 94.96 | 3,348.80 | 349,870.40 | 346,521.60 | פסגה | 777 |
| 835.70 ₪ | 57.81 | 1,445.60 | 183,204.80 | 181,759.20 | גבע | 778 |
| 4,055.74 ₪ | 36.15 | 11,219.20 | 500,710.40 | 489,491.20 | שפל | 779 |

סה"כ לדייר:

| שיא ביקוש | סה"כ | שפל | גבע | פסגה | סה"כ צריכה |
|-----------|-------------|------------|------------|------------|-------------|
| 131.20 | 23,757.60 | 14,079.20 | 3,005.60 | 6,672.80 | סה"כ לתשלום |
| | 11,172.76 ₪ | 4,985.81 ₪ | 1,445.97 ₪ | 4,740.97 ₪ | |

| | | |
|-------------|-------------|--------------|
| 188.00 ₪ | תשלום קבוע | |
| 11,360.76 ₪ | סה"כ לתשלום | לא כולל מע"מ |

התפלגות חיוב בש"ח לפי תעו"ז

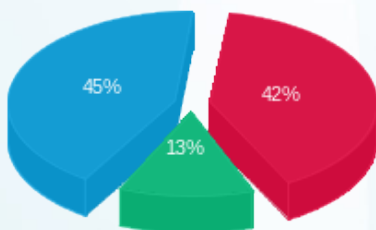

■ פסגה (4,740.97 ₪)
 ■ גבע (1,445.97 ₪)
 ■ שפל (4,985.81 ₪)

הסטוריית צריכה בקוט"ש

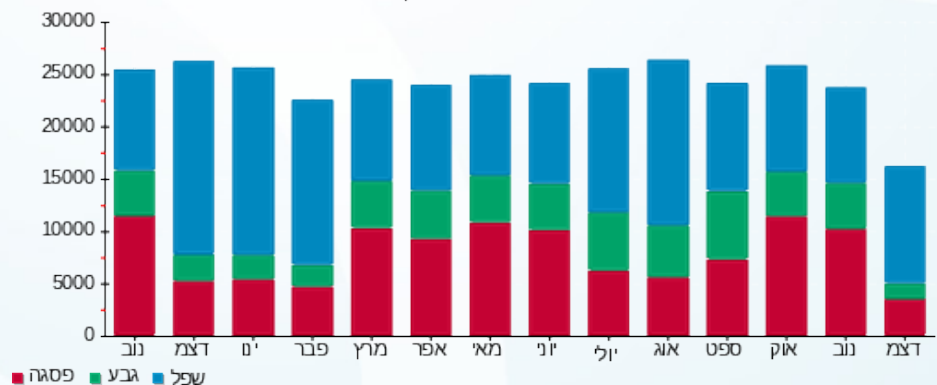



16/01/19 תאריך הפקה:
 20/12/18 תאריך קריאה נוכחית:
 21/11/18 תאריך קריאה קודמת:

שם דייר: מזין לוח חלוקה A
 שם אתר: מרכז העיר עפיפי

לקוח/ה נכבד/ה, אנו מתכבדים להגיש את חישוב צריכת החשמל לתקופה 20/12/18 - 21/11/18:

מזין לוח חלוקה 4 - 81029752 - A

| סה"כ לתשלום | מחיר לקוט"ש בא"ג | סה"כ צריכה בקוט"ש | קריאה נוכחית | קריאה קודמת | סוג צריכה | סוג תעריף |
|-------------|------------------|-------------------|--------------|-------------|--------------------------|-----------|
| | | | 30/11/18 | 21/11/18 | פרטי חשבון עבור תאריכים: | |
| ₪ 858.99 | 46.96 | 1,829.20 | 254,603.20 | 252,774.00 | פסגה | 777 |
| ₪ 383.22 | 39.12 | 979.60 | 126,977.20 | 125,997.60 | גבע | 778 |
| ₪ 408.32 | 32.52 | 1,255.60 | 261,233.20 | 259,977.60 | שפל | 779 |
| | | | 20/12/18 | 01/12/18 | פרטי חשבון עבור תאריכים: | |
| ₪ 2,149.13 | 94.96 | 2,263.20 | 256,866.40 | 254,603.20 | פסגה | 777 |
| ₪ 416.00 | 57.81 | 719.60 | 127,696.80 | 126,977.20 | גבע | 778 |
| ₪ 2,140.51 | 36.15 | 5,921.20 | 267,154.40 | 261,233.20 | שפל | 779 |

סה"כ לדייר:

| שיא ביקוש | סה"כ | שפל | גבע | פסגה | סה"כ צריכה |
|-----------|------------|------------|----------|------------|-------------|
| 77.60 | 12,968.40 | 7,176.80 | 1,699.20 | 4,092.40 | סה"כ לתשלום |
| | ₪ 6,356.18 | ₪ 2,548.83 | ₪ 799.22 | ₪ 3,008.13 | |

| | | |
|------------|-------------|--------------|
| ₪ 188.00 | תשלום קבוע | |
| ₪ 6,544.18 | סה"כ לתשלום | לא כולל מע"מ |

התפלגות חיוב בש"ח לפי תעו"ז

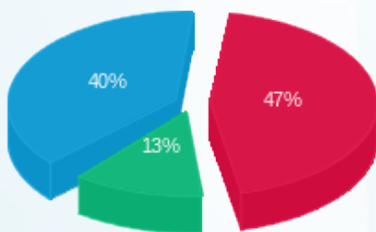

פסגה (₪ 3,008.13) ■
 גבע (₪ 799.22) ■
 שפל (₪ 2,548.83) ■

הסטוריית צריכה בקוט"ש

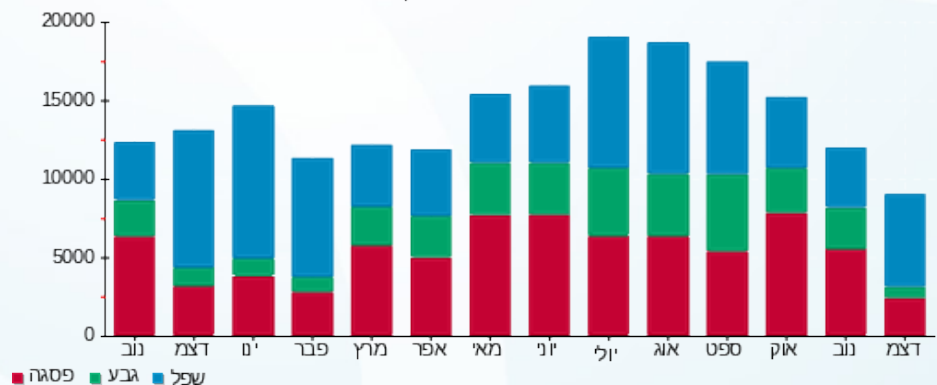

16/01/19 תאריך הפקה:
 20/12/18 תאריך קריאה נוכחית:
 21/11/18 תאריך קריאה קודמת:

שם דייר: מכבי
 שם אתר: מרכז העיר עפיפי

לקוח/ה נכבד/ה, אנו מתכבדים להגיש את חישוב צריכת החשמל לתקופה 20/12/18 - 21/11/18:

מכבי - 2 - 81029752

| סה"כ לתשלום | מחיר לקוט"ש בא"ג | סה"כ צריכה בקוט"ש | קריאה נוכחית | קריאה קודמת | סוג צריכה | סוג תעריף |
|-------------|------------------|-------------------|--------------|-------------|--------------------------|-----------|
| | | | 30/11/18 | 21/11/18 | פרטי חשבון עבור תאריכים: | |
| ₪ 374.18 | 46.96 | 796.80 | 153,479.60 | 152,682.80 | פסגה | 777 |
| ₪ 89.82 | 39.12 | 229.60 | 61,198.80 | 60,969.20 | גבע | 778 |
| ₪ 134.37 | 32.52 | 413.20 | 158,209.60 | 157,796.40 | שפל | 779 |
| | | | 20/12/18 | 01/12/18 | פרטי חשבון עבור תאריכים: | |
| ₪ 515.82 | 94.96 | 543.20 | 154,022.80 | 153,479.60 | פסגה | 777 |
| ₪ 167.42 | 57.81 | 289.60 | 61,488.40 | 61,198.80 | גבע | 778 |
| ₪ 922.98 | 36.15 | 2,553.20 | 160,762.80 | 158,209.60 | שפל | 779 |

סה"כ לדייר:

| שיא ביקוש | סה"כ | שפל | גבע | פסגה | סה"כ צריכה |
|-----------|------------|------------|----------|----------|-------------|
| 38.80 | 4,825.60 | 2,966.40 | 519.20 | 1,340.00 | סה"כ לתשלום |
| | ₪ 2,204.59 | ₪ 1,057.35 | ₪ 257.24 | ₪ 890.00 | |

| | | |
|------------|-------------|--------------|
| ₪ 188.00 | תשלום קבוע | |
| ₪ 2,392.59 | סה"כ לתשלום | לא כולל מע"מ |

התפלגות חיוב בש"ח לפי תע"ז

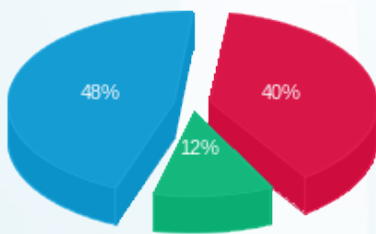

פסגה (₪ 890.00)
 גבע (₪ 257.24)
 שפל (₪ 1,057.35)

הסטוריית צריכה בקוט"ש

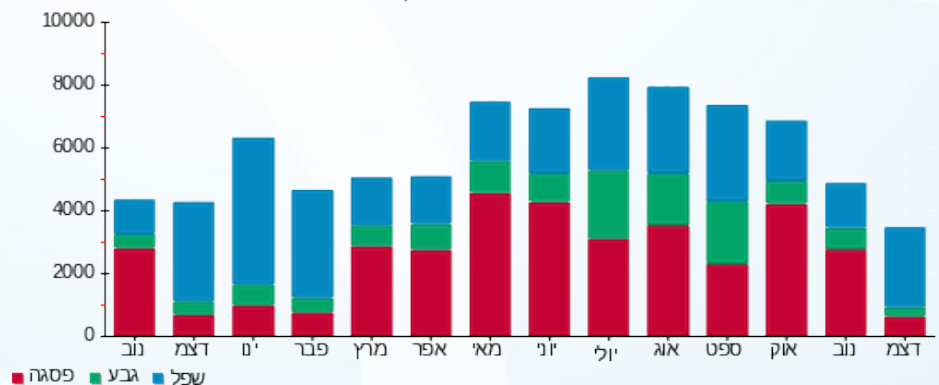

16/01/19 תאריך הפקה:
 20/12/18 תאריך קריאה נוכחית:
 21/11/18 תאריך קריאה קודמת:

שם דייר: מספרה פתחי
 שם אתר: מרכז העיר עפיפי

לקוח/ה נכבד/ה, אנו מתכבדים להגיש את חישוב צריכת החשמל לתקופה 20/12/18 - 21/11/18:

מספרה פתחי - 5 - 81040175

| סה"כ לתשלום | מחיר לקוט"ש בא"ג | סה"כ צריכה בקוט"ש | קריאה נוכחית | קריאה קודמת | סוג צריכה | סוג תעריף |
|-------------|------------------|-------------------|--------------|-------------|--------------------------|-----------|
| | | | 30/11/18 | 21/11/18 | פרטי חשבון עבור תאריכים: | |
| 24.07 ₪ | 46.96 | 51.25 | 13,379.10 | 13,327.85 | פסגה | 777 |
| 9.04 ₪ | 39.12 | 23.10 | 5,786.80 | 5,763.70 | גבע | 778 |
| 3.72 ₪ | 32.52 | 11.45 | 10,540.55 | 10,529.10 | שפל | 779 |
| | | | 20/12/18 | 01/12/18 | פרטי חשבון עבור תאריכים: | |
| 121.60 ₪ | 94.96 | 128.05 | 13,507.15 | 13,379.10 | פסגה | 777 |
| 21.85 ₪ | 57.81 | 37.80 | 5,824.60 | 5,786.80 | גבע | 778 |
| 84.83 ₪ | 36.15 | 234.65 | 10,775.20 | 10,540.55 | שפל | 779 |

סה"כ לדייר:

| שיא ביקוש | סה"כ | שפל | גבע | פסגה | סה"כ צריכה |
|-----------|----------|---------|---------|----------|-------------|
| 14.95 | 486.30 | 246.10 | 60.90 | 179.30 | סה"כ לתשלום |
| | 265.10 ₪ | 88.55 ₪ | 30.89 ₪ | 145.66 ₪ | |

| | | |
|----------|--------------------|---------------------|
| 188.00 ₪ | תשלום קבוע | |
| 453.10 ₪ | סה"כ לתשלום | לא כולל מע"מ |

התפלגות חיוב בש"ח לפי תעו"ז

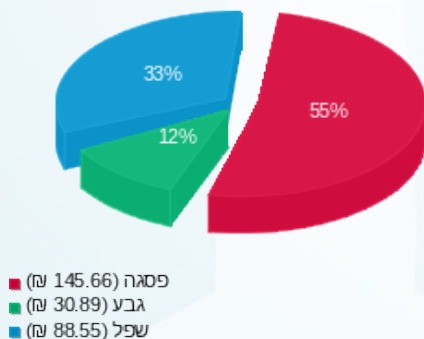

הסטוריית צריכה בקוט"ש

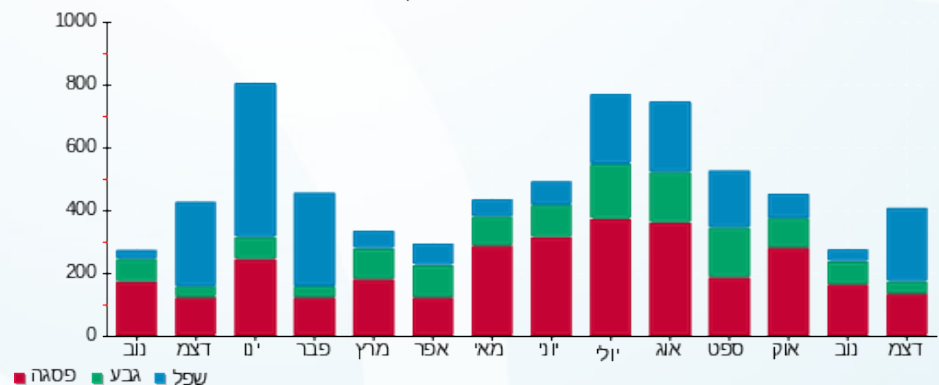



16/01/19 תאריך הפקה:
 20/12/18 תאריך קריאה נוכחית:
 21/11/18 תאריך קריאה קודמת:

שם דייר: מפסק שרתים
 שם אתר: מרכז העיר עפ"י

לקוח/ה נכבד/ה, אנו מתכבדים להגיש את חישוב צריכת החשמל לתקופה 20/12/18 - 21/11/18:

מפסק שרתים - 3 - 81022659

| סה"כ לתשלום | מחיר לקוט"ש בא"ג | סה"כ צריכה בקוט"ש | קריאה נוכחית | קריאה קודמת | סוג צריכה | סוג תעריף |
|-------------|------------------|-------------------|--------------|-------------|--------------------------|-----------|
| | | | 30/11/18 | 21/11/18 | פרטי חשבון עבור תאריכים: | |
| 0.00 ₪ | 46.96 | 0.00 | 0.00 | 0.00 | פסגה | 777 |
| 0.00 ₪ | 39.12 | 0.00 | 0.00 | 0.00 | גבע | 778 |
| 0.00 ₪ | 32.52 | 0.00 | 0.20 | 0.20 | שפל | 779 |
| | | | 20/12/18 | 01/12/18 | פרטי חשבון עבור תאריכים: | |
| 0.00 ₪ | 94.96 | 0.00 | 0.00 | 0.00 | פסגה | 777 |
| 0.00 ₪ | 57.81 | 0.00 | 0.00 | 0.00 | גבע | 778 |
| 0.00 ₪ | 36.15 | 0.00 | 0.20 | 0.20 | שפל | 779 |

סה"כ לדייר:

| שיא ביקוש | סה"כ | שפל | גבע | פסגה |
|-----------|--------|--------|--------|--------|
| | 0.00 | 0.00 | 0.00 | 0.00 |
| | 0.00 ₪ | 0.00 ₪ | 0.00 ₪ | 0.00 ₪ |

סה"כ צריכה
 סה"כ לתשלום

| | | |
|----------|-------------|--------------|
| 188.00 ₪ | תשלום קבוע | |
| 188.00 ₪ | סה"כ לתשלום | לא כולל מע"מ |





16/01/19 תאריך הפקה:
 20/12/18 תאריך קריאה נוכחית:
 21/11/18 תאריך קריאה קודמת:

שם דייר: מקדונלדס
 שם אתר: מרכז העיר עפ"י

לקוח/ה נכבד/ה, אנו מתכבדים להגיש את חישוב צריכת החשמל לתקופה 20/12/18 - 21/11/18:

מקדונלדס - 6 - 81029752

| סוג תעריף | סוג צריכה | קריאה קודמת | קריאה נוכחית | סה"כ צריכה בקוט"ש | מחיר לקוט"ש בא"ג | סה"כ לתשלום |
|--------------------------|-----------|-------------|--------------|-------------------|------------------|-------------|
| פרטי חשבון עבור תאריכים: | | | | | | |
| | | 21/11/18 | 30/11/18 | | | |
| 777 | פסגה | 255,651.20 | 256,888.80 | 1,237.60 | 46.96 | 581.18 ₪ |
| 778 | גבע | 131,074.00 | 131,736.80 | 662.80 | 39.12 | 259.29 ₪ |
| 779 | שפל | 233,403.20 | 234,118.40 | 715.20 | 32.52 | 232.58 ₪ |
| פרטי חשבון עבור תאריכים: | | | | | | |
| | | 01/12/18 | 20/12/18 | | | |
| 777 | פסגה | 256,888.80 | 258,330.00 | 1,441.20 | 94.96 | 1,368.56 ₪ |
| 778 | גבע | 131,736.80 | 132,117.60 | 380.80 | 57.81 | 220.14 ₪ |
| 779 | שפל | 234,118.40 | 237,203.20 | 3,084.80 | 36.15 | 1,115.16 ₪ |

סה"כ לדייר:

| שיא ביקוש | סה"כ | שפל | גבע | פסגה |
|-----------|------------|------------|----------|------------|
| 52.40 | 7,522.40 | 3,800.00 | 1,043.60 | 2,678.80 |
| | ₪ 3,776.91 | ₪ 1,347.74 | ₪ 479.43 | ₪ 1,949.74 |

סה"כ צריכה
 סה"כ לתשלום

| | | |
|------------|-------------|--------------|
| 188.00 ₪ | תשלום קבוע | |
| 3,964.91 ₪ | סה"כ לתשלום | לא כולל מע"מ |

התפלגות חיוב בש"ח לפי תעו"ז

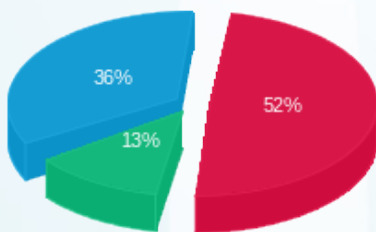

פסגה (₪ 1,949.74)
 גבע (₪ 479.43)
 שפל (₪ 1,347.74)

הסטוריית צריכה בקוט"ש

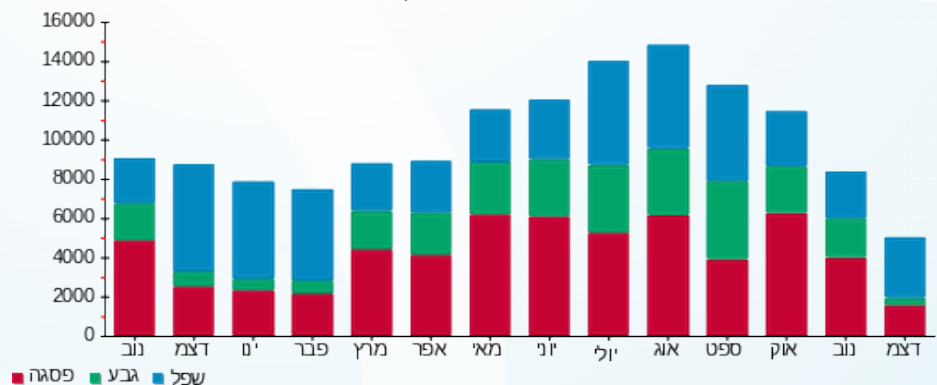



16/01/19 תאריך הפקה:
 20/12/18 תאריך קריאה נוכחי:
 21/11/18 תאריך קריאה קודמת:

שם דייר: מרפאת שיניים
 שם אתר: מרכז העיר עפיפי

לקוח/ה נכבד/ה, אנו מתכבדים להגיש את חישוב צריכת החשמל לתקופה 20/12/18 - 21/11/18:

מרפאת שיניים - 4 - 81040175

| סוג תעריף | סוג צריכה | קריאה קודמת | קריאה נוכחית | סה"כ צריכה בקוט"ש | מחיר לקוט"ש בא"ג | סה"כ לתשלום |
|--------------------------|-----------|-------------|--------------|-------------------|------------------|-------------|
| פרטי חשבון עבור תאריכים: | | | | | | |
| 777 | פסגה | 21/11/18 | 30/11/18 | 210.60 | 46.96 | 98.90 ₪ |
| 778 | גבע | 11,662.25 | 11,795.50 | 133.25 | 39.12 | 52.13 ₪ |
| 779 | שפל | 19,324.50 | 19,431.60 | 107.10 | 32.52 | 34.83 ₪ |
| פרטי חשבון עבור תאריכים: | | | | | | |
| 777 | פסגה | 24,440.75 | 24,650.30 | 209.55 | 94.96 | 198.99 ₪ |
| 778 | גבע | 11,795.50 | 11,862.75 | 67.25 | 57.81 | 38.88 ₪ |
| 779 | שפל | 19,431.60 | 20,073.35 | 641.75 | 36.15 | 231.99 ₪ |

סה"כ לדייר:

| פסגה | גבע | שפל | סה"כ | שיא ביקוש |
|----------|---------|----------|----------|-----------|
| 420.15 | 200.50 | 748.85 | 1,369.50 | 15.35 |
| ₪ 297.89 | ₪ 91.00 | ₪ 266.82 | ₪ 655.71 | |

סה"כ צריכה
 סה"כ לתשלום

| | |
|----------|-------------|
| 188.00 ₪ | תשלום קבוע |
| 843.71 ₪ | סה"כ לתשלום |

לא כולל מע"מ

התפלגות חיוב בש"ח לפי תעו"ז

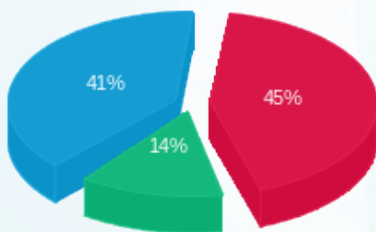

פסגה (₪ 297.89)
 גבע (₪ 91.00)
 שפל (₪ 266.82)

הסטוריית צריכה בקוט"ש

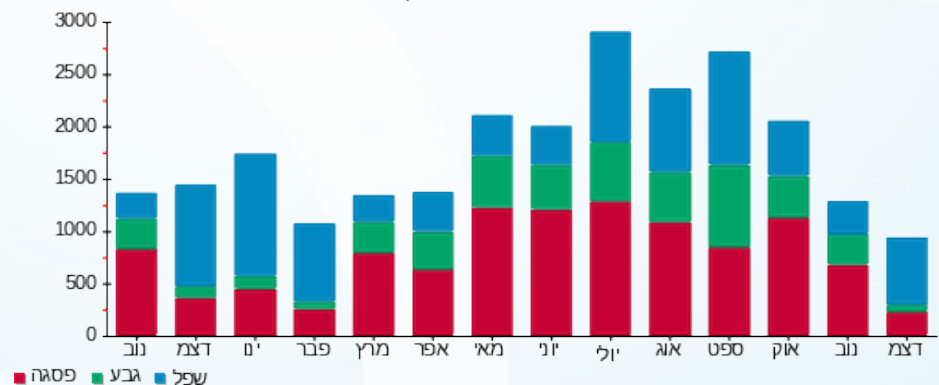

16/01/19 תאריך הפקה:
 20/12/18 תאריך קריאה נוכחית:
 21/11/18 תאריך קריאה קודמת:

שם דייר: משרדים
 שם אתר: מרכז העיר עפיפי

לקוח/ה נכבד/ה, אנו מתכבדים להגיש את חישוב צריכת החשמל לתקופה 20/12/18 - 21/11/18:

משרדים - 5 - 81029752

| סה"כ לתשלום | מחיר לקוט"ש בא"ג | סה"כ צריכה בקוט"ש | קריאה נוכחית | קריאה קודמת | סוג צריכה | סוג תעריף |
|-------------|------------------|-------------------|--------------|-------------|--------------------------|-----------|
| | | | 30/11/18 | 21/11/18 | פרטי חשבון עבור תאריכים: | |
| ₪ 307.31 | 46.96 | 654.40 | 119,661.60 | 119,007.20 | פסגה | 777 |
| ₪ 87.63 | 39.12 | 224.00 | 47,426.40 | 47,202.40 | גבע | 778 |
| ₪ 92.62 | 32.52 | 284.80 | 114,764.00 | 114,479.20 | שפל | 779 |
| | | | 20/12/18 | 01/12/18 | פרטי חשבון עבור תאריכים: | |
| ₪ 432.26 | 94.96 | 455.20 | 120,116.80 | 119,661.60 | פסגה | 777 |
| ₪ 117.93 | 57.81 | 204.00 | 47,630.40 | 47,426.40 | גבע | 778 |
| ₪ 972.29 | 36.15 | 2,689.60 | 117,453.60 | 114,764.00 | שפל | 779 |

סה"כ לדייר:

| שיא ביקוש | סה"כ | שפל | גבע | פסגה | סה"כ צריכה |
|-----------|------------|------------|----------|----------|-------------|
| 56.00 | 4,512.00 | 2,974.40 | 428.00 | 1,109.60 | סה"כ לתשלום |
| | ₪ 2,010.03 | ₪ 1,064.91 | ₪ 205.56 | ₪ 739.56 | |

| | | |
|------------|--------------------|---------------------|
| ₪ 188.00 | תשלום קבוע | |
| ₪ 2,198.03 | סה"כ לתשלום | לא כולל מע"מ |

התפלגות חיוב בש"ח לפי תעו"ז

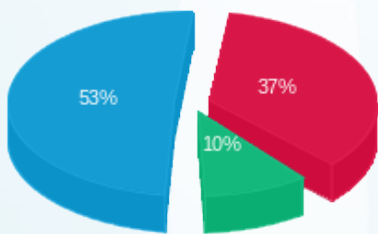

פסגה (₪ 739.56) ■
 גבע (₪ 205.56) ■
 שפל (₪ 1,064.91) ■

הסטוריית צריכה בקוט"ש

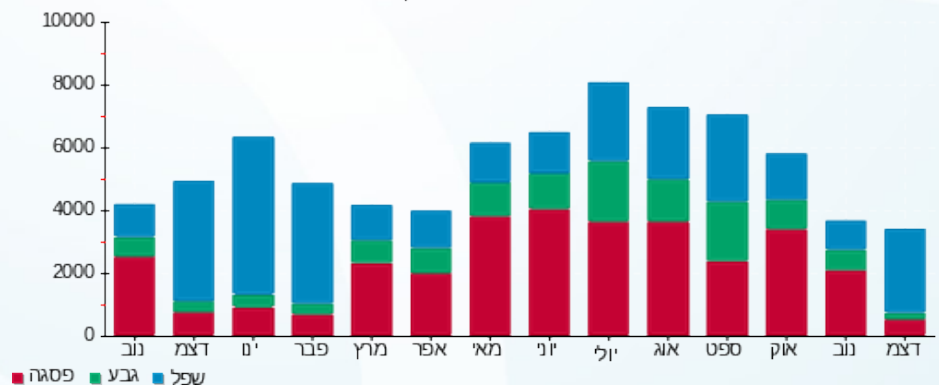

16/01/19 תאריך הפקה:
 20/12/18 תאריך קריאה נוכחית:
 21/11/18 תאריך קריאה קודמת:

שם דייר: סאלי
 שם אתר: מרכז העיר עפיפי

לקוח/ה נכבד/ה, אנו מתכבדים להגיש את חישוב צריכת החשמל לתקופה 20/12/18 - 21/11/18:

סאלי - 2 - 81040175

| סוג תעריף | סוג צריכה | קריאה קודמת | קריאה נוכחית | סה"כ צריכה בקוט"ש | מחיר לקוט"ש בא"ג | סה"כ לתשלום |
|--------------------------|-----------|-------------|--------------|-------------------|------------------|-------------|
| פרטי חשבון עבור תאריכים: | | | | | | |
| 777 | פסגה | 21/11/18 | 30/11/18 | 69.55 | 46.96 | 32.66 ₪ |
| 778 | גבע | 4,801.30 | 4,838.50 | 37.20 | 39.12 | 14.55 ₪ |
| 779 | שפל | 12,700.20 | 12,734.35 | 34.15 | 32.52 | 11.11 ₪ |
| פרטי חשבון עבור תאריכים: | | | | | | |
| 777 | פסגה | 01/12/18 | 20/12/18 | 57.35 | 94.96 | 54.46 ₪ |
| 778 | גבע | 4,838.50 | 4,855.90 | 17.40 | 57.81 | 10.06 ₪ |
| 779 | שפל | 12,734.35 | 12,945.80 | 211.45 | 36.15 | 76.44 ₪ |

סה"כ לדייר:

| שיא ביקוש | סה"כ | שפל | גבע | פסגה |
|-----------|----------|---------|---------|---------|
| 4.75 | 427.10 | 245.60 | 54.60 | 126.90 |
| | 199.28 ₪ | 87.54 ₪ | 24.61 ₪ | 87.12 ₪ |

סה"כ צריכה
 סה"כ לתשלום

| | | |
|----------|-------------|--------------|
| 188.00 ₪ | תשלום קבוע | |
| 387.28 ₪ | סה"כ לתשלום | לא כולל מע"מ |

התפלגות חיוב בש"ח לפי תעו"ז

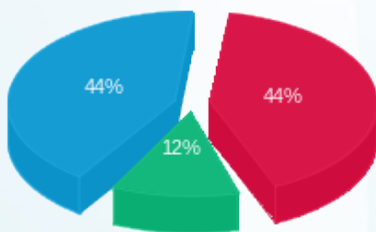

פסגה (87.12 ₪)
 גבע (24.61 ₪)
 שפל (87.54 ₪)

הסטוריית צריכה בקוט"ש

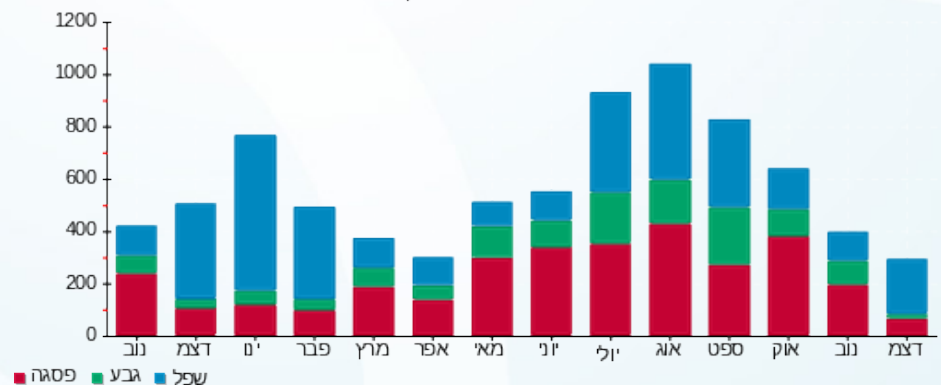

16/01/19 תאריך הפקה:
 20/12/18 תאריך קריאה נוכחית:
 21/11/18 תאריך קריאה קודמת:

שם דייר: ציבורי
 שם אתר: מרכז העיר עפ"י

לקוח/ה נכבד/ה, אנו מתכבדים להגיש את חישוב צריכת החשמל לתקופה 20/12/18 - 21/11/18:

ציבורי - 1 - 81040175

| סה"כ לתשלום | מחיר לקוט"ש בא"ג | סה"כ צריכה בקוט"ש | קריאה נוכחית | קריאה קודמת | סוג צריכה | סוג תעריף |
|-------------|------------------|-------------------|--------------|-------------|--------------------------|-----------|
| | | | 30/11/18 | 21/11/18 | פרטי חשבון עבור תאריכים: | |
| ₪ 351.61 | 46.96 | 748.75 | 79,712.45 | 78,963.70 | פסגה | 777 |
| ₪ 160.22 | 39.12 | 409.55 | 43,627.10 | 43,217.55 | גבע | 778 |
| ₪ 248.34 | 32.52 | 763.65 | 112,256.70 | 111,493.05 | שפל | 779 |
| | | | 20/12/18 | 01/12/18 | פרטי חשבון עבור תאריכים: | |
| ₪ 957.62 | 94.96 | 1,008.45 | 80,720.90 | 79,712.45 | פסגה | 777 |
| ₪ 225.08 | 57.81 | 389.35 | 44,016.45 | 43,627.10 | גבע | 778 |
| ₪ 1,065.96 | 36.15 | 2,948.70 | 115,205.40 | 112,256.70 | שפל | 779 |

סה"כ לדייר:

| שיא ביקוש | סה"כ | שפל | גבע | פסגה | סה"כ צריכה |
|-----------|------------|------------|----------|------------|-------------|
| 24.05 | 6,268.45 | 3,712.35 | 798.90 | 1,757.20 | סה"כ לתשלום |
| | ₪ 3,008.83 | ₪ 1,314.29 | ₪ 385.30 | ₪ 1,309.24 | |

| | | |
|------------|-------------|--------------|
| ₪ 188.00 | תשלום קבוע | |
| ₪ 3,196.83 | סה"כ לתשלום | לא כולל מע"מ |

התפלגות חיוב בש"ח לפי תע"ז

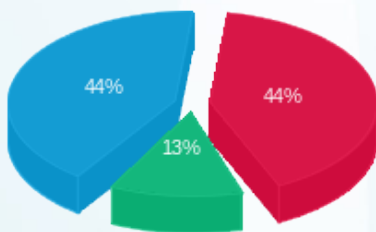

פסגה (₪ 1,309.24) 44%
 גבע (₪ 385.30) 13%
 שפל (₪ 1,314.29) 44%

הסטוריית צריכה בקוט"ש

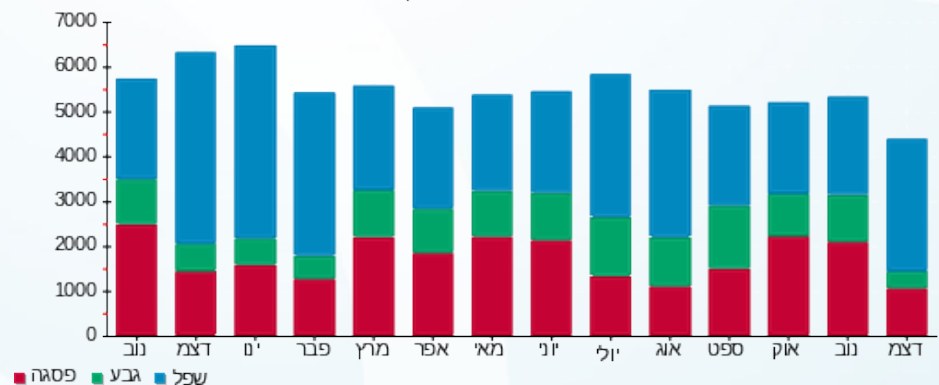



16/01/19 תאריך הפקדה:
 20/12/18 תאריך קריאה נוכחית:
 21/11/18 תאריך קריאה קודמת:

שם דייר: קסטרו
 שם אתר: מרכז העיר עפיפי

לקוח/ה נכבד/ה, אנו מתכבדים להגיש את חישוב צריכת החשמל לתקופה 20/12/18 - 21/11/18:

קסטרו - 3 - 81029752

| סה"כ לתשלום | מחיר לקוט"ש בא"ג | סה"כ צריכה בקוט"ש | קריאה נוכחית | קריאה קודמת | סוג צריכה | סוג תעריף |
|-------------|------------------|-------------------|--------------|-------------|--------------------------|-----------|
| | | | 30/11/18 | 21/11/18 | פרטי חשבון עבור תאריכים: | |
| 1,490.51 ₪ | 46.96 | 3,174.00 | 586,009.60 | 582,835.60 | פסגה | 777 |
| 603.39 ₪ | 39.12 | 1,542.40 | 295,686.40 | 294,144.00 | גבע | 778 |
| 378.79 ₪ | 32.52 | 1,164.80 | 446,833.60 | 445,668.80 | שפל | 779 |
| | | | 20/12/18 | 01/12/18 | פרטי חשבון עבור תאריכים: | |
| 3,276.12 ₪ | 94.96 | 3,450.00 | 589,459.60 | 586,009.60 | פסגה | 777 |
| 471.50 ₪ | 57.81 | 815.60 | 296,502.00 | 295,686.40 | גבע | 778 |
| 2,209.78 ₪ | 36.15 | 6,112.80 | 452,946.40 | 446,833.60 | שפל | 779 |

סה"כ לדייר:

| שיא ביקוש | סה"כ | שפל | גבע | פסגה | סה"כ צריכה |
|-----------|------------|------------|------------|------------|-------------|
| 104.80 | 16,259.60 | 7,277.60 | 2,358.00 | 6,624.00 | סה"כ לתשלום |
| | 8,430.09 ₪ | 2,588.57 ₪ | 1,074.89 ₪ | 4,766.63 ₪ | |

| | | |
|------------|-------------|--------------|
| 188.00 ₪ | תשלום קבוע | |
| 8,618.09 ₪ | סה"כ לתשלום | לא כולל מע"מ |

התפלגות חיוב בש"ח לפי תעו"ז

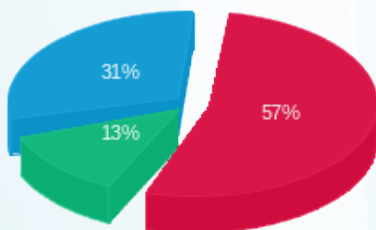

פסגה (4,766.63 ₪) 57%
 גבע (1,074.89 ₪) 13%
 שפל (2,588.57 ₪) 31%

הסטוריית צריכה בקוט"ש

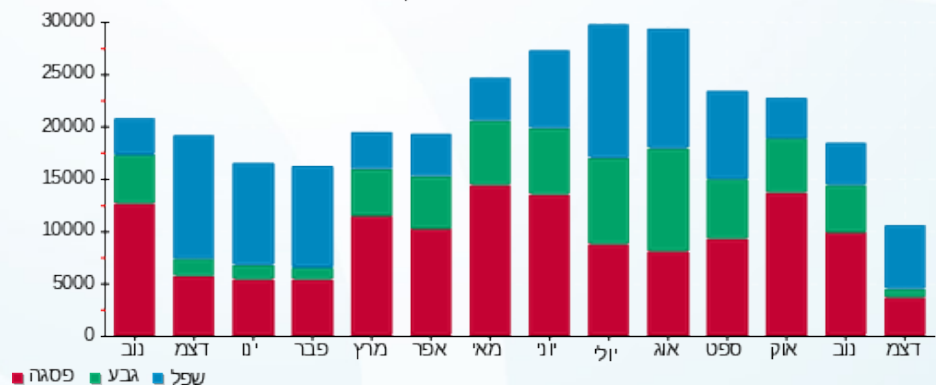

16/01/19 תאריך הפקה:
 20/12/18 תאריך קריאה נוכחית:
 21/11/18 תאריך קריאה קודמת:

שם דייר: רימאס
 שם אתר: מרכז העיר עפיפי

לקוח/ה נכבד/ה, אנו מתכבדים להגיש את חישוב צריכת החשמל לתקופה 20/12/18 - 21/11/18:

רימאס - 7 - 81040175

| סה"כ לתשלום | מחיר לקוט"ש בא"ג | סה"כ צריכה בקוט"ש | קריאה נוכחית | קריאה קודמת | סוג צריכה | סוג תעריף |
|-------------|------------------|-------------------|--------------|-------------|--------------------------|-----------|
| | | | 30/11/18 | 21/11/18 | פרטי חשבון עבור תאריכים: | |
| ₪ 51.05 | 46.96 | 108.70 | 18,397.80 | 18,289.10 | פסגה | 777 |
| ₪ 16.23 | 39.12 | 41.50 | 6,651.40 | 6,609.90 | גבע | 778 |
| ₪ 10.80 | 32.52 | 33.20 | 13,769.00 | 13,735.80 | שפל | 779 |
| | | | 20/12/18 | 01/12/18 | פרטי חשבון עבור תאריכים: | |
| ₪ 59.73 | 94.96 | 62.90 | 18,460.70 | 18,397.80 | פסגה | 777 |
| ₪ 11.62 | 57.81 | 20.10 | 6,671.50 | 6,651.40 | גבע | 778 |
| ₪ 85.42 | 36.15 | 236.30 | 14,005.30 | 13,769.00 | שפל | 779 |

סה"כ לדייר:

| שיא ביקוש | סה"כ | שפל | גבע | פסגה |
|-----------|----------|---------|---------|----------|
| 5.70 | 502.70 | 269.50 | 61.60 | 171.60 |
| | ₪ 234.85 | ₪ 96.22 | ₪ 27.85 | ₪ 110.78 |

סה"כ צריכה
 סה"כ לתשלום

| | | |
|----------|--------------------|---------------------|
| ₪ 188.00 | תשלום קבוע | |
| ₪ 422.85 | סה"כ לתשלום | לא כולל מע"מ |

התפלגות חיוב בש"ח לפי תעו"ז

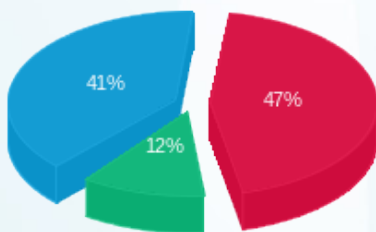

פסגה (₪ 110.78) ■
 גבע (₪ 27.85) ■
 שפל (₪ 96.22) ■

הסטוריית צריכה בקוט"ש

