



18/01/19 תאריך הפקה:
 31/12/18 תאריך קריאה נוכחית:
 01/12/18 תאריך קריאה קודמת:

שם דייר: בניין C ק.1 אולמדיה פי. אר בע"מ
 שם אתר: בית אולימפיה

לקוח/ה נכבד/ה, אנו מתכבדים להגיש את חישוב צריכת החשמל לתקופה 01/12/18 - 31/12/18:

בניין C ק.1 אולמדיה פי. אר בע"מ מא - 6 - 81011860

| סוג תעריף | סוג צריכה | קריאה קודמת | קריאה נוכחית | סה"כ צריכה בקוט"ש | מחיר לקוט"ש בא"ג | סה"כ לתשלום |
|--------------------------|-----------|-------------|--------------|-------------------|------------------|-------------|
| פרטי חשבון עבור תאריכים: | | | | | | |
| 777 | פסגה | 01/12/18 | 31/12/18 | 0.00 | 94.96 | 0.00 ₪ |
| 778 | גבע | 1,243.20 | 1,243.61 | 0.42 | 57.81 | 0.24 ₪ |
| 779 | שפל | 2,071.26 | 2,072.06 | 0.80 | 36.15 | 0.29 ₪ |

בניין C ק.1 אולמדיה פי. אר בע"מ 1 מאור וכח - 1 - 81011911

| סוג תעריף | סוג צריכה | קריאה קודמת | קריאה נוכחית | סה"כ צריכה בקוט"ש | מחיר לקוט"ש בא"ג | סה"כ לתשלום |
|--------------------------|-----------|-------------|--------------|-------------------|------------------|-------------|
| פרטי חשבון עבור תאריכים: | | | | | | |
| 777 | פסגה | 01/12/18 | 31/12/18 | 102.38 | 94.96 | 97.22 ₪ |
| 778 | גבע | 3,504.34 | 3,543.13 | 38.80 | 57.81 | 22.43 ₪ |
| 779 | שפל | 7,719.24 | 8,071.40 | 352.16 | 36.15 | 127.30 ₪ |

בניין C ק.1 אולמדיה פי. אר בע"מ מאור וכח - 7 - 81011911

| סוג תעריף | סוג צריכה | קריאה קודמת | קריאה נוכחית | סה"כ צריכה בקוט"ש | מחיר לקוט"ש בא"ג | סה"כ לתשלום |
|--------------------------|-----------|-------------|--------------|-------------------|------------------|-------------|
| פרטי חשבון עבור תאריכים: | | | | | | |
| 777 | פסגה | 01/12/18 | 31/12/18 | 70.26 | 94.96 | 66.72 ₪ |
| 778 | גבע | 3,323.97 | 3,345.62 | 21.65 | 57.81 | 12.52 ₪ |
| 779 | שפל | 7,790.88 | 8,023.83 | 232.95 | 36.15 | 84.21 ₪ |

בניין C ק.1 אולמדיה פי. אר בע"מ מא - 8 - 81011911

| סוג תעריף | סוג צריכה | קריאה קודמת | קריאה נוכחית | סה"כ צריכה בקוט"ש | מחיר לקוט"ש בא"ג | סה"כ לתשלום |
|--------------------------|-----------|-------------|--------------|-------------------|------------------|-------------|
| פרטי חשבון עבור תאריכים: | | | | | | |
| 777 | פסגה | 01/12/18 | 31/12/18 | 0.0010 | 94.96 | 0.00 ₪ |
| 778 | גבע | 329.89 | 329.89 | 0.00 | 57.81 | 0.00 ₪ |
| 779 | שפל | 456.91 | 456.92 | 0.007 | 36.15 | 0.00 ₪ |

סה"כ לדיר:

| | | | | |
|------|-----|-----|------|-----------|
| פסגה | גבע | שפל | סה"כ | שיא ביקוש |
|------|-----|-----|------|-----------|





סה"כ לדירה:

| שיא ביקוש | סה"כ | שפל | גבע | פסגה |
|-----------|----------|----------|---------|----------|
| 2.22 | 819.42 | 585.92 | 60.86 | 172.64 |
| | ₪ 410.94 | ₪ 211.81 | ₪ 35.19 | ₪ 163.94 |

סה"כ צריכה
סה"כ לתשלום

| | | |
|----------|--------------------|------------------|
| ₪ 34.00 | תשלום קבוע | |
| ₪ 444.94 | סה"כ | |
| ₪ 75.64 | מע"מ 17.00% | |
| ₪ 520.58 | סה"כ לתשלום | כולל מע"מ |

התפלגות חיוב בש"ח לפי תעו"ז

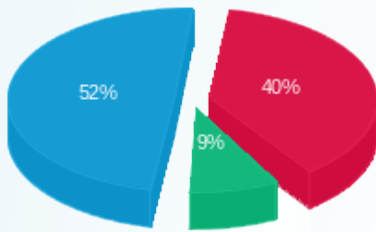

פסגה (₪ 163.94) 52%
גבע (₪ 35.19) 9%
שפל (₪ 211.81) 40%

הסטוריית צריכה בקוט"ש

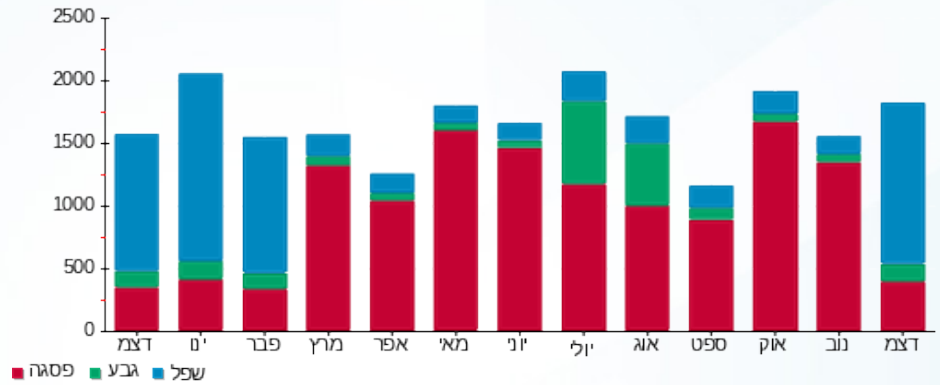



18/01/19

תאריך הפקה:

שם דייר: בניין A ק.1 צמחי מדבר יהודה הפצה ושיווק בע"מ
שם אתר: בית אולימפיה

31/12/18

תאריך קריאה נוכחית:

01/12/18

תאריך קריאה קודמת:

לקוח/ה נכבד/ה, אנו מתכבדים להגיש את חישוב צריכת החשמל לתקופה 01/12/18 - 31/12/18:

מאור וכח - צמחי מדבר יהודה הפצה ושיווק בע"מ - 2 - 81011926

| סוג תעריף | סוג צריכה | קריאה קודמת | קריאה נוכחית | סה"כ צריכה בקוט"ש | מחיר לקוט"ש בא"ג | סה"כ לתשלום |
|--------------------------|-----------|-------------|--------------|-------------------|------------------|-------------|
| פרטי חשבון עבור תאריכים: | | | 01/12/18 | 31/12/18 | | |
| 777 | פסגה | 29,307.20 | 29,349.40 | 42.20 | 94.96 | 40.07 ₪ |
| 778 | גבע | 7,928.50 | 7,946.20 | 17.70 | 57.81 | 10.23 ₪ |
| 779 | שפל | 19,436.60 | 19,591.10 | 154.50 | 36.15 | 55.85 ₪ |

מ"א - צמחי מדבר יהודה הפצה ושיווק בע"מ - 6 - 81011926

| סוג תעריף | סוג צריכה | קריאה קודמת | קריאה נוכחית | סה"כ צריכה בקוט"ש | מחיר לקוט"ש בא"ג | סה"כ לתשלום |
|--------------------------|-----------|-------------|--------------|-------------------|------------------|-------------|
| פרטי חשבון עבור תאריכים: | | | 01/12/18 | 31/12/18 | | |
| 777 | פסגה | 7,795.60 | 7,795.80 | 0.20 | 94.96 | 0.19 ₪ |
| 778 | גבע | 1,941.20 | 1,941.20 | 0.00 | 57.81 | 0.00 ₪ |
| 779 | שפל | 5,691.30 | 5,695.10 | 3.80 | 36.15 | 1.37 ₪ |

סה"כ לדיר:

| פסגה | גבע | שפל | סה"כ | שיא ביקוש |
|---------|---------|---------|----------|-----------|
| 42.40 | 17.70 | 158.30 | 218.40 | 2.30 |
| ₪ 40.26 | ₪ 10.23 | ₪ 57.23 | ₪ 107.72 | |

סה"כ צריכה
סה"כ לתשלום

| | | |
|----------|--------------------|------------------|
| ₪ 34.00 | תשלום קבוע | |
| ₪ 141.72 | סה"כ | |
| ₪ 24.09 | מע"מ 17.00% | |
| ₪ 165.81 | סה"כ לתשלום | כולל מע"מ |

התפלגות חיוב בש"ח לפי תע"ז

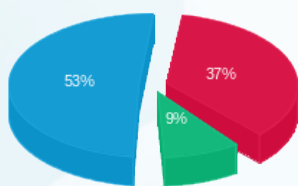

פסגה (₪ 40.26)
גבע (₪ 10.23)
שפל (₪ 57.23)

הסטוריית צריכה בקוט"ש

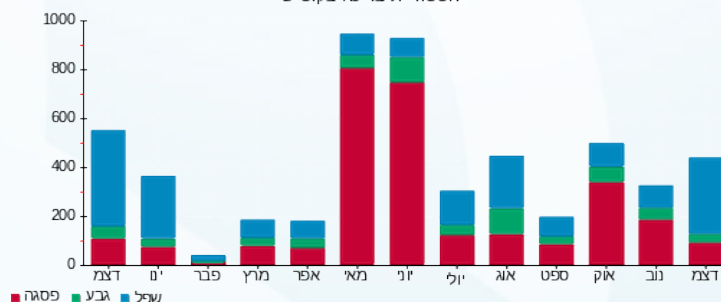



18/01/19 תאריך הפקה:
 31/12/18 תאריך קריאה נוכחית:
 01/12/18 תאריך קריאה קודמת:

שם דייר: בניין A ק.1 אלביט הדמיה בע"מ
 שם אתר: בית אולימפיה

לקוח/ה נכבד/ה, אנו מתכבדים להגיש את חישוב צריכת החשמל לתקופה 01/12/18 - 31/12/18:

בניין A ק.1 אלביט הדמיה בע"מ מאור וכח - 7 - 81022287

| סוג תעריף | סוג צריכה | קריאה קודמת | קריאה נוכחית | סה"כ צריכה בקוט"ש | מחיר לקוט"ש בא"ג | סה"כ לתשלום |
|--------------------------|-----------|-------------|--------------|-------------------|------------------|-------------|
| פרטי חשבון עבור תאריכים: | | | 01/12/18 | 31/12/18 | | |
| 777 | פסגה | 24,348.90 | 24,695.80 | 346.90 | 94.96 | 329.42 ₪ |
| 778 | גבע | 7,972.80 | 8,116.90 | 144.10 | 57.81 | 83.30 ₪ |
| 779 | שפל | 22,696.30 | 24,026.30 | 1,330.00 | 36.15 | 480.80 ₪ |

בניין A ק.1 אלביט הדמיה בע"מ מא - 8 - 81022287

| סוג תעריף | סוג צריכה | קריאה קודמת | קריאה נוכחית | סה"כ צריכה בקוט"ש | מחיר לקוט"ש בא"ג | סה"כ לתשלום |
|--------------------------|-----------|-------------|--------------|-------------------|------------------|-------------|
| פרטי חשבון עבור תאריכים: | | | 01/12/18 | 31/12/18 | | |
| 777 | פסגה | 1,157.30 | 1,171.50 | 14.20 | 94.96 | 13.48 ₪ |
| 778 | גבע | 265.75 | 280.75 | 15.00 | 57.81 | 8.67 ₪ |
| 779 | שפל | 1,181.85 | 1,257.25 | 75.40 | 36.15 | 27.26 ₪ |

סה"כ לדירה:

| פסגה | גבע | שפל | סה"כ | שיא ביקוש |
|----------|---------|----------|----------|-----------|
| 361.10 | 159.10 | 1,405.40 | 1,925.60 | 4.80 |
| ₪ 342.90 | ₪ 91.98 | ₪ 508.05 | ₪ 942.93 | |

| תשלום קבוע | סה"כ | מע"מ 17.00% | סה"כ לתשלום |
|------------|----------|-------------|-------------|
| ₪ 34.00 | ₪ 976.93 | ₪ 166.08 | ₪ 1,143.01 |

התפלגות חיוב בש"ח לפי תע"ז

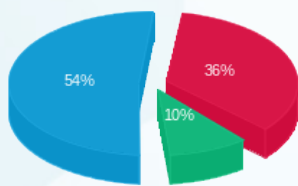

פסגה (342.90 ₪)
 גבע (91.98 ₪)
 שפל (508.05 ₪)

הסטוריית צריכה בקוט"ש

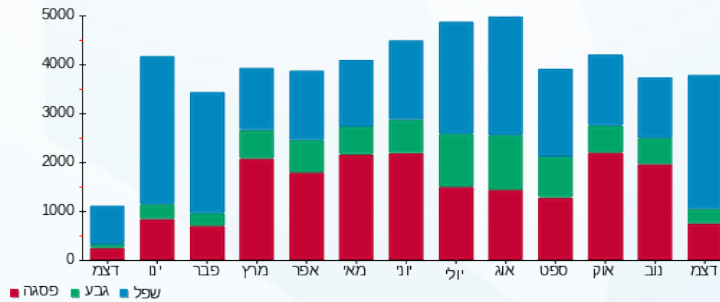



18/01/19 תאריך הפקה:
 31/12/18 תאריך קריאה נוכחית:
 01/12/18 תאריך קריאה קודמת:

שם דייר: בנין A ק.1 אשכול פור יו- בנין
שם אתר: בית אולימפיה

לקוח/ה נכבד/ה, אנו מתכבדים להגיש את חישוב צריכת החשמל לתקופה 01/12/18 - 31/12/18:
בנין A ק.1 אשכול פור יו מאור וכח - 3 - 81011926

| סוג תעריף | סוג צריכה | קריאה קודמת | קריאה נוכחית | סה"כ צריכה בקוט"ש | מחיר לקוט"ש בא"ג | סה"כ לתשלום |
|--------------------------|-----------|-------------|--------------|-------------------|------------------|-------------|
| פרטי חשבון עבור תאריכים: | | | 01/12/18 | 31/12/18 | | |
| 777 | פסגה | 38,482.70 | 38,630.80 | 148.10 | 94.96 | 140.64 ₪ |
| 778 | גבע | 10,246.20 | 10,353.30 | 107.10 | 57.81 | 61.91 ₪ |
| 779 | שפל | 25,890.30 | 26,613.50 | 723.20 | 36.15 | 261.44 ₪ |

בנין A ק.1 אשכול פור יו מאור וכח - 4 - 81011926

| סוג תעריף | סוג צריכה | קריאה קודמת | קריאה נוכחית | סה"כ צריכה בקוט"ש | מחיר לקוט"ש בא"ג | סה"כ לתשלום |
|--------------------------|-----------|-------------|--------------|-------------------|------------------|-------------|
| פרטי חשבון עבור תאריכים: | | | 01/12/18 | 31/12/18 | | |
| 777 | פסגה | 103,998.20 | 104,506.60 | 508.40 | 94.96 | 482.78 ₪ |
| 778 | גבע | 28,530.20 | 28,792.20 | 262.00 | 57.81 | 151.46 ₪ |
| 779 | שפל | 75,659.70 | 77,605.90 | 1,946.20 | 36.15 | 703.55 ₪ |

בנין A ק.1 אשכול פור יו מא - 7 - 81011926

| סוג תעריף | סוג צריכה | קריאה קודמת | קריאה נוכחית | סה"כ צריכה בקוט"ש | מחיר לקוט"ש בא"ג | סה"כ לתשלום |
|--------------------------|-----------|-------------|--------------|-------------------|------------------|-------------|
| פרטי חשבון עבור תאריכים: | | | 01/12/18 | 31/12/18 | | |
| 777 | פסגה | 4,542.40 | 4,553.60 | 11.20 | 94.96 | 10.64 ₪ |
| 778 | גבע | 853.20 | 890.60 | 37.40 | 57.81 | 21.62 ₪ |
| 779 | שפל | 1,372.50 | 1,414.70 | 42.20 | 36.15 | 15.26 ₪ |

בנין A ק.1 אשכול פור יו מא - 8 - 81011926

| סוג תעריף | סוג צריכה | קריאה קודמת | קריאה נוכחית | סה"כ צריכה בקוט"ש | מחיר לקוט"ש בא"ג | סה"כ לתשלום |
|--------------------------|-----------|-------------|--------------|-------------------|------------------|-------------|
| פרטי חשבון עבור תאריכים: | | | 01/12/18 | 31/12/18 | | |
| 777 | פסגה | 10,480.00 | 10,515.40 | 35.40 | 94.96 | 33.62 ₪ |
| 778 | גבע | 2,416.40 | 2,462.00 | 45.60 | 57.81 | 26.36 ₪ |
| 779 | שפל | 4,066.20 | 4,205.20 | 139.00 | 36.15 | 50.25 ₪ |

סה"כ לדיר:

| | | | | |
|------|-----|-----|------|-----------|
| פסגה | גבע | שפל | סה"כ | שיא ביקוש |
|------|-----|-----|------|-----------|





סה"כ לדירה:

| פסגה | גבע | שפל | סה"כ | שיא ביקוש |
|----------|----------|------------|------------|-----------|
| 703.10 | 452.10 | 2,850.60 | 4,005.80 | 12.50 |
| ₪ 667.66 | ₪ 261.36 | ₪ 1,030.49 | ₪ 1,959.51 | |

סה"כ צריכה

סה"כ לתשלום

| תשלום קבוע | סה"כ | מע"מ 17.00% | סה"כ לתשלום | כולל מע"מ |
|------------|------------|-------------|-------------|-----------|
| ₪ 34.00 | ₪ 1,993.51 | ₪ 338.90 | ₪ 2,332.41 | |

התפלגות חיוב בש"ח לפי תע"ן

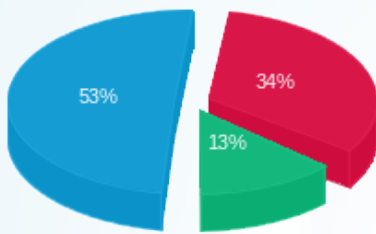

- פסגה (₪ 667.66)
- גבע (₪ 261.36)
- שפל (₪ 1,030.49)

הסטוריית צריכה בקוט"ש

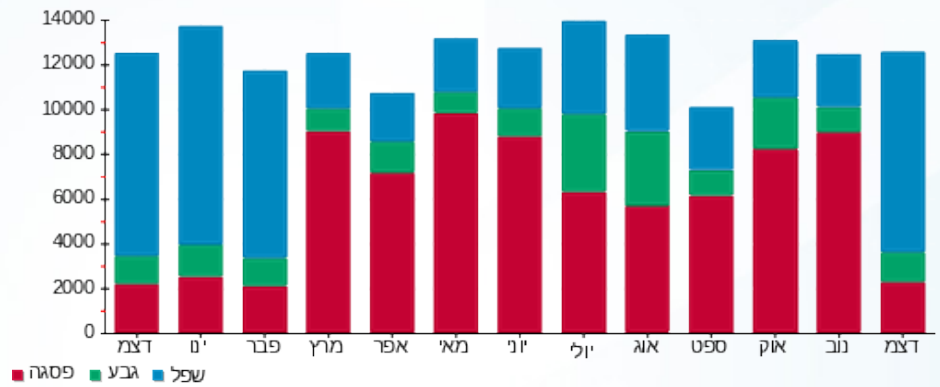

18/01/19 תאריך הפקה:
 31/12/18 תאריך קריאה נוכחית:
 01/12/18 תאריך קריאה קודמת:

שם דייר: בניין A ק.1 מחשבים אי.די.פי
 שם אתר: בית אולימפיה

לקוח/ה נכבד/ה, אנו מתכבדים להגיש את חישוב צריכת החשמל לתקופה 01/12/18 - 31/12/18:

בניין A ק.1 מחשבים אי.די.פי מאור וכח - 1 - 81011926

| סוג תעריף | סוג צריכה | קריאה קודמת | קריאה נוכחית | סה"כ צריכה בקוט"ש | מחיר לקוט"ש בא"ג | סה"כ לתשלום |
|--------------------------|-----------|-------------|--------------|-------------------|------------------|-------------|
| פרטי חשבון עבור תאריכים: | | | 01/12/18 | 31/12/18 | | |
| 777 | פסגה | 144,452.40 | 144,914.70 | 462.30 | 94.96 | 439.00 ₪ |
| 778 | גבע | 38,316.50 | 38,456.70 | 140.20 | 57.81 | 81.05 ₪ |
| 779 | שפל | 99,830.70 | 101,672.10 | 1,841.40 | 36.15 | 665.67 ₪ |

בניין A ק.1 מחשבים אי.די.פי מא - 5 - 81011926

| סוג תעריף | סוג צריכה | קריאה קודמת | קריאה נוכחית | סה"כ צריכה בקוט"ש | מחיר לקוט"ש בא"ג | סה"כ לתשלום |
|--------------------------|-----------|-------------|--------------|-------------------|------------------|-------------|
| פרטי חשבון עבור תאריכים: | | | 01/12/18 | 31/12/18 | | |
| 777 | פסגה | 11,230.00 | 11,254.50 | 24.50 | 94.96 | 23.27 ₪ |
| 778 | גבע | 1,552.70 | 1,563.00 | 10.30 | 57.81 | 5.95 ₪ |
| 779 | שפל | 7,966.60 | 8,084.40 | 117.80 | 36.15 | 42.58 ₪ |

סה"כ לדירה:

| פסגה | גבע | שפל | סה"כ | שיא ביקוש |
|----------|---------|----------|------------|-----------|
| 486.80 | 150.50 | 1,959.20 | 2,596.50 | 15.10 |
| ₪ 462.27 | ₪ 87.00 | ₪ 708.25 | ₪ 1,257.52 | |

סה"כ צריכה
 סה"כ לתשלום

| | | |
|------------|--------------------|------------------|
| ₪ 34.00 | תשלום קבוע | |
| ₪ 1,291.52 | סה"כ | |
| ₪ 219.56 | מע"מ 17.00% | |
| ₪ 1,511.08 | סה"כ לתשלום | כולל מע"מ |

התפלגות חיוב בש"ח לפי תע"ז

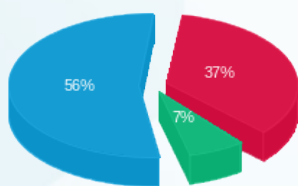

פסגה (₪ 462.27)
 גבע (₪ 87.00)
 שפל (₪ 708.25)

הסטוריית צריכה בקוט"ש

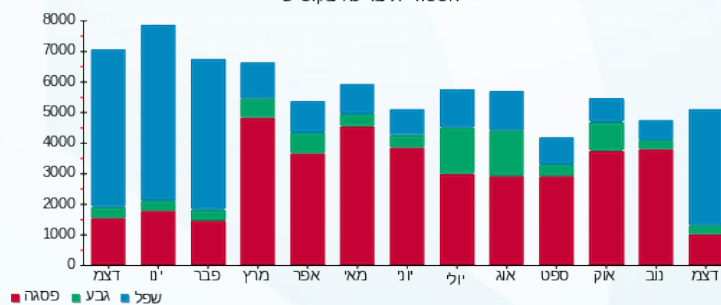



18/01/19

תאריך הפקה:

שם דייר: בניין A ק.2 חברת TGS

31/12/18

תאריך קריאה נוכחית:

שם אתר: בית אולימפיה

01/12/18

תאריך קריאה קודמת:

לקוח/ה נכבד/ה, אנו מתכבדים להגיש את חישוב צריכת החשמל לתקופה 01/12/18 - 31/12/18:

בניין A ק.2 חברת TGS מאור וכח - 1 - 81011719

| סוג תעריף | סוג צריכה | קריאה קודמת | קריאה נוכחית | סה"כ צריכה בקוט"ש | מחיר לקוט"ש בא"ג | סה"כ לתשלום |
|--------------------------|-----------|-------------|--------------|-------------------|------------------|-------------|
| פרטי חשבון עבור תאריכים: | | | 01/12/18 | 31/12/18 | | |
| 777 | פסגה | 695,082.40 | 699,062.60 | 3,980.20 | 94.96 | 3,779.60 ₪ |
| 778 | גבע | 291,122.60 | 292,623.60 | 1,501.00 | 57.81 | 867.73 ₪ |
| 779 | שפל | 855,282.00 | 868,278.00 | 12,996.00 | 36.15 | 4,698.05 ₪ |

בניין A ק.2 חברת TGS מא - 2 - 81011719

| סוג תעריף | סוג צריכה | קריאה קודמת | קריאה נוכחית | סה"כ צריכה בקוט"ש | מחיר לקוט"ש בא"ג | סה"כ לתשלום |
|--------------------------|-----------|-------------|--------------|-------------------|------------------|-------------|
| פרטי חשבון עבור תאריכים: | | | 01/12/18 | 31/12/18 | | |
| 777 | פסגה | 258,093.00 | 259,797.80 | 1,704.80 | 94.96 | 1,618.88 ₪ |
| 778 | גבע | 122,500.40 | 123,179.00 | 678.60 | 57.81 | 392.30 ₪ |
| 779 | שפל | 343,870.20 | 349,541.80 | 5,671.60 | 36.15 | 2,050.28 ₪ |

סה"כ לדירה:

| פסגה | גבע | שפל | סה"כ | שיא ביקוש |
|------------|------------|------------|-------------|-----------|
| 5,685.00 | 2,179.60 | 18,667.60 | 26,532.20 | 41.20 |
| ₪ 5,398.48 | ₪ 1,260.03 | ₪ 6,748.34 | ₪ 13,406.84 | |

סה"כ צריכה

סה"כ לתשלום

| | | |
|-------------|--------------------|------------------|
| ₪ 34.00 | תשלום קבוע | |
| ₪ 13,440.84 | סה"כ | |
| ₪ 2,284.94 | מע"מ 17.00% | |
| ₪ 15,725.78 | סה"כ לתשלום | כולל מע"מ |

התפלגות חיוב בש"ח לפי תע"ז

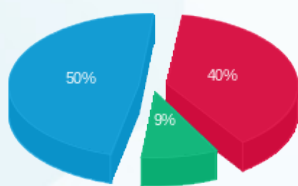

פסגה (5,398.48 ₪)
גבע (1,260.03 ₪)
שפל (6,748.34 ₪)

הסטוריית צריכה בקוט"ש

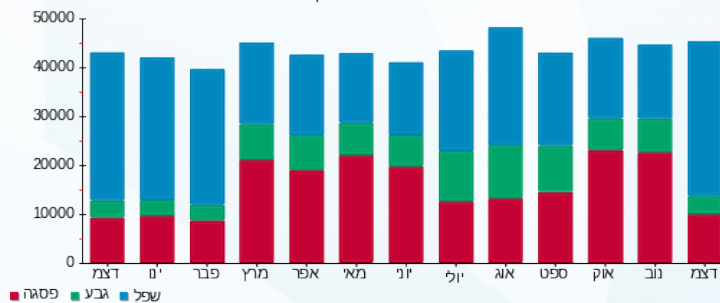

18/01/19 תאריך הפקה:
 31/12/18 תאריך קריאה נוכחית:
 01/12/18 תאריך קריאה קודמת:

שם דייר: בניין A ק.3 ביז פתרונות תקשורת
 שם אתר: בית אולימפיה

לקוח/ה נכבד/ה, אנו מתכבדים להגיש את חישוב צריכת החשמל לתקופה 01/12/18 - 31/12/18:

בניין A ק.3 ביז פתרונות תקשורת מאור וכח - 1 - 81010995

| סוג תעריף | סוג צריכה | קריאה קודמת | קריאה נוכחית | סה"כ צריכה בקוט"ש | מחיר לקוט"ש בא"ג | סה"כ לתשלום |
|--------------------------|-----------|-------------|--------------|-------------------|------------------|-------------|
| פרטי חשבון עבור תאריכים: | | | 01/12/18 | 31/12/18 | | |
| 777 | פסגה | 49,589.90 | 49,968.70 | 378.80 | 94.96 | 359.71 ₪ |
| 778 | גבע | 10,776.50 | 10,837.10 | 60.60 | 57.81 | 35.03 ₪ |
| 779 | שפל | 33,798.10 | 34,777.90 | 979.80 | 36.15 | 354.20 ₪ |

בניין A ק.3 ביז פתרונות תקשורת מאור וכח - 7 - 81010995

| סוג תעריף | סוג צריכה | קריאה קודמת | קריאה נוכחית | סה"כ צריכה בקוט"ש | מחיר לקוט"ש בא"ג | סה"כ לתשלום |
|--------------------------|-----------|-------------|--------------|-------------------|------------------|-------------|
| פרטי חשבון עבור תאריכים: | | | 01/12/18 | 31/12/18 | | |
| 777 | פסגה | 7,961.20 | 8,077.70 | 116.50 | 94.96 | 110.63 ₪ |
| 778 | גבע | 808.50 | 808.50 | 0.00 | 57.81 | 0.00 ₪ |
| 779 | שפל | 2,372.50 | 2,569.80 | 197.30 | 36.15 | 71.32 ₪ |

סה"כ לדייר:

| פסגה | גבע | שפל | סה"כ | שיא ביקוש |
|----------|---------|----------|----------|-----------|
| 495.30 | 60.60 | 1,177.10 | 1,733.00 | 6.60 |
| ₪ 470.34 | ₪ 35.03 | ₪ 425.52 | ₪ 930.89 | |

| | | |
|------------|--------------------|------------------|
| ₪ 34.00 | תשלום קבוע | |
| ₪ 964.89 | סה"כ | |
| ₪ 164.03 | מע"מ 17.00% | |
| ₪ 1,128.92 | סה"כ לתשלום | כולל מע"מ |

התפלגות חיוב בש"ח לפי תע"ז

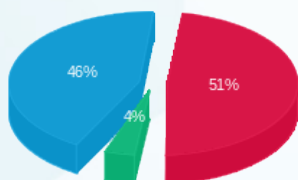

פסגה (₪ 470.34)
 גבע (₪ 35.03)
 שפל (₪ 425.52)

הסטוריית צריכה בקוט"ש

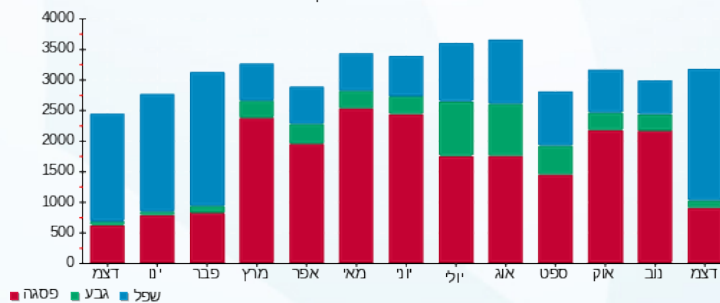



18/01/19

תאריך הפקה:

שם דייר: בניין A ק.3 יונגר אחזקות בע"מ
שם אתר: בית אולימפיה

31/12/18

תאריך קריאה נוכחית:

01/12/18

תאריך קריאה קודמת:

לקוח/ה נכבד/ה, אנו מתכבדים להגיש את חישוב צריכת החשמל לתקופה 01/12/18 - 31/12/18:

מאור וכח - 2 - 81010995

| סוג תעריף | סוג צריכה | קריאה קודמת | קריאה נוכחית | סה"כ צריכה בקוט"ש | מחיר לקוט"ש בא"ג | סה"כ לתשלום |
|-----------|-----------|-------------|--------------|-------------------|--------------------------|-------------|
| | | | 01/12/18 | 31/12/18 | פרטי חשבון עבור תאריכים: | |
| 777 | פסגה | 87,609.30 | 87,611.00 | 1.70 | 94.96 | 1.61 ₪ |
| 778 | גבע | 28,927.80 | 28,928.70 | 0.90 | 57.81 | 0.52 ₪ |
| 779 | שפל | 91,115.60 | 91,122.80 | 7.20 | 36.15 | 2.60 ₪ |

מ"א - 8 - 81010995

| סוג תעריף | סוג צריכה | קריאה קודמת | קריאה נוכחית | סה"כ צריכה בקוט"ש | מחיר לקוט"ש בא"ג | סה"כ לתשלום |
|-----------|-----------|-------------|--------------|-------------------|--------------------------|-------------|
| | | | 01/12/18 | 31/12/18 | פרטי חשבון עבור תאריכים: | |
| 777 | פסגה | 4,988.80 | 4,989.00 | 0.20 | 94.96 | 0.19 ₪ |
| 778 | גבע | 696.40 | 696.50 | 0.10 | 57.81 | 0.06 ₪ |
| 779 | שפל | 3,771.20 | 3,771.80 | 0.60 | 36.15 | 0.22 ₪ |

סה"כ לדיר:

| פסגה | גבע | שפל | סה"כ | שיא ביקוש |
|--------|--------|--------|--------|-----------|
| 1.90 | 1.00 | 7.80 | 10.70 | 0.20 |
| 1.80 ₪ | 0.58 ₪ | 2.82 ₪ | 5.20 ₪ | |

סה"כ צריכה

סה"כ לתשלום

| | | |
|---------|-------------|-----------|
| 34.00 ₪ | תשלום קבוע | |
| 39.20 ₪ | סה"כ | |
| 6.66 ₪ | מע"מ 17.00% | |
| 45.87 ₪ | סה"כ לתשלום | כולל מע"מ |

התפלגות חיוב בש"ח לפי תע"ז

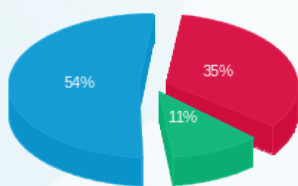

פסגה (1.80 ₪)
גבע (0.58 ₪)
שפל (2.82 ₪)

הסטוריית צריכה בקוט"ש

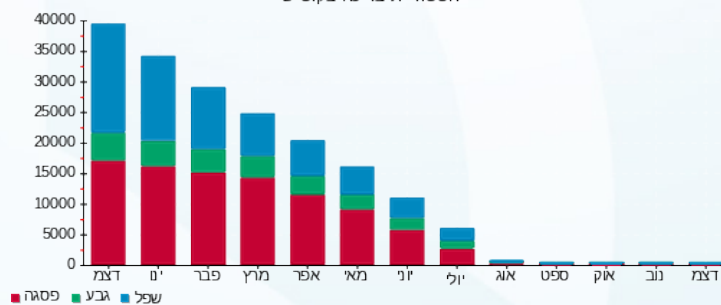



18/01/19

תאריך הפקה:

שם דייר: בניין A ק.3 מלכא אהרוני

31/12/18

תאריך קריאה נוכחית:

שם אתר: בית אולימפיה

01/12/18

תאריך קריאה קודמת:

לקוח/ה נכבד/ה, אנו מתכבדים להגיש את חישוב צריכת החשמל לתקופה 01/12/18 - 31/12/18:

בניין A ק.3 אהרוני מלכא מאור וכח - 4 - 81010995

| סוג תעריף | סוג צריכה | קריאה קודמת | קריאה נוכחית | סה"כ צריכה בקוט"ש | מחיר לקוט"ש בא"ג | סה"כ לתשלום |
|--------------------------|-----------|-------------|--------------|-------------------|------------------|-------------|
| פרטי חשבון עבור תאריכים: | | | 01/12/18 | 31/12/18 | | |
| 777 | פסגה | 97,146.20 | 97,402.30 | 256.10 | 94.96 | 243.19 ₪ |
| 778 | גבע | 19,857.00 | 19,929.30 | 72.30 | 57.81 | 41.80 ₪ |
| 779 | שפל | 62,836.60 | 63,715.70 | 879.10 | 36.15 | 317.79 ₪ |

בניין A ק.3 אהרוני מלכא מא - 1 - 81011852

| סוג תעריף | סוג צריכה | קריאה קודמת | קריאה נוכחית | סה"כ צריכה בקוט"ש | מחיר לקוט"ש בא"ג | סה"כ לתשלום |
|--------------------------|-----------|-------------|--------------|-------------------|------------------|-------------|
| פרטי חשבון עבור תאריכים: | | | 01/12/18 | 31/12/18 | | |
| 777 | פסגה | 14,507.60 | 14,527.57 | 19.97 | 94.96 | 18.97 ₪ |
| 778 | גבע | 1,974.86 | 1,976.11 | 1.24 | 57.81 | 0.72 ₪ |
| 779 | שפל | 4,533.18 | 4,576.57 | 43.39 | 36.15 | 15.68 ₪ |

סה"כ לדייר:

| פסגה | גבע | שפל | סה"כ | שיא ביקוש |
|----------|---------|----------|----------|-----------|
| 276.07 | 73.54 | 922.49 | 1,272.10 | 4.10 |
| 262.16 ₪ | 42.52 ₪ | 333.48 ₪ | 638.15 ₪ | |

סה"כ צריכה

סה"כ לתשלום

| | | |
|----------|--------------------|------------------|
| 34.00 ₪ | תשלום קבוע | |
| 672.15 ₪ | סה"כ | |
| 114.27 ₪ | מע"מ 17.00% | |
| 786.42 ₪ | סה"כ לתשלום | כולל מע"מ |

התפלגות חיוב בש"ח לפי תע"ז

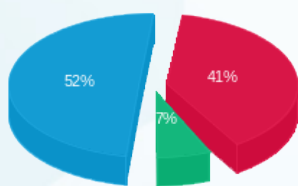

פסגה (262.16 ₪)
גבע (42.52 ₪)
שפל (333.48 ₪)

הסטוריית צריכה בקוט"ש

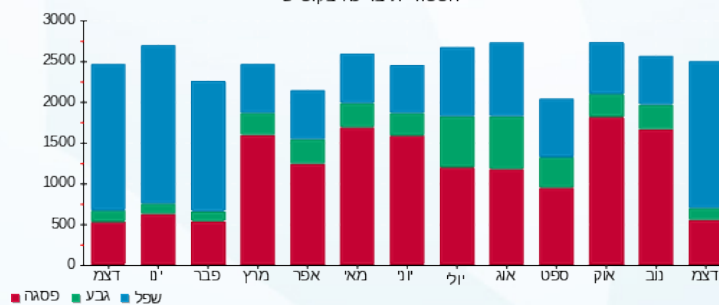



18/01/19

תאריך הפקה:

שם דייר: בניין A ק.3 מסלול יונט (שייקה)

31/12/18

תאריך קריאה נוכחית:

שם אתר: בית אולימפיה

01/12/18

תאריך קריאה קודמת:

לקוח/ה נכבד/ה, אנו מתכבדים להגיש את חישוב צריכת החשמל לתקופה 01/12/18 - 31/12/18:

בניין A ק.3 מסלול יונט מאור וכה - 5 - 81010995

| סוג תעריף | סוג צריכה | קריאה קודמת | קריאה נוכחית | סה"כ צריכה בקוט"ש | מחיר לקוט"ש בא"ג | סה"כ לתשלום |
|-----------|-----------|-------------|--------------|-------------------|--------------------------|-------------|
| | | | 31/12/18 | 01/12/18 | פרטי חשבון עבור תאריכים: | |
| 777 | פסגה | 15,854.00 | 15,953.40 | 99.40 | 94.96 | 94.39 ₪ |
| 778 | גבע | 3,807.50 | 3,827.10 | 19.60 | 57.81 | 11.33 ₪ |
| 779 | שפל | 12,499.50 | 12,774.70 | 275.20 | 36.15 | 99.48 ₪ |

בניין A ק.3 מסלול יונט מא - 2 - 81011852

| סוג תעריף | סוג צריכה | קריאה קודמת | קריאה נוכחית | סה"כ צריכה בקוט"ש | מחיר לקוט"ש בא"ג | סה"כ לתשלום |
|-----------|-----------|-------------|--------------|-------------------|--------------------------|-------------|
| | | | 31/12/18 | 01/12/18 | פרטי חשבון עבור תאריכים: | |
| 777 | פסגה | 579.34 | 585.62 | 6.28 | 94.96 | 5.96 ₪ |
| 778 | גבע | 167.53 | 168.58 | 1.05 | 57.81 | 0.61 ₪ |
| 779 | שפל | 468.71 | 482.90 | 14.19 | 36.15 | 5.13 ₪ |

סה"כ לדירה:

| פסגה | גבע | שפל | סה"כ | שיא ביקוש |
|----------|---------|----------|----------|-----------|
| 105.68 | 20.65 | 289.39 | 415.72 | 1.80 |
| 100.35 ₪ | 11.94 ₪ | 104.61 ₪ | 216.90 ₪ | |

סה"כ צריכה

סה"כ לתשלום

| | | |
|----------|-------------|-----------|
| 34.00 ₪ | תשלום קבוע | |
| 250.90 ₪ | סה"כ | |
| 42.65 ₪ | מע"מ 17.00% | |
| 293.56 ₪ | סה"כ לתשלום | כולל מע"מ |

התפלגות חיוב בש"ח לפי תעו"ז

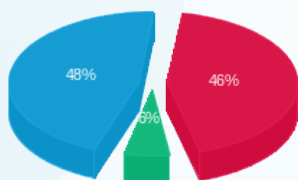

פסגה (100.35 ₪) 48%
גבע (11.94 ₪) 6%
שפל (104.61 ₪) 46%

הסטוריית צריכה בקוט"ש

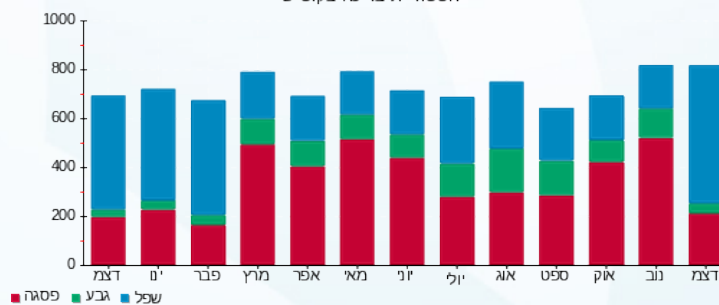



18/01/19 תאריך הפקה:
 31/12/18 תאריך קריאה נוכחית:
 01/12/18 תאריך קריאה קודמת:

שם דייר: בניין A ק.3 קשרים פלוס
 שם אתר: בית אולימפיה

לקוח/ה נכבד/ה, אנו מתכבדים להגיש את חישוב צריכת החשמל לתקופה 01/12/18 - 31/12/18:

בניין A ק.3 קשרים פלוס מאור וכח - 6 - 81010995

| סוג תעריף | סוג צריכה | קריאה קודמת | קריאה נוכחית | סה"כ צריכה בקוט"ש | מחיר לקוט"ש בא"ג | סה"כ לתשלום |
|--------------------------|-----------|-------------|--------------|-------------------|------------------|-------------|
| פרטי חשבון עבור תאריכים: | | | 01/12/18 | 31/12/18 | | |
| 777 | פסגה | 81,916.40 | 82,190.80 | 274.40 | 94.96 | 260.57 ₪ |
| 778 | גבע | 11,812.90 | 11,838.20 | 25.30 | 57.81 | 14.63 ₪ |
| 779 | שפל | 30,752.90 | 31,720.90 | 968.00 | 36.15 | 349.93 ₪ |

בניין A ק.3 קשרים פלוס מא - 3 - 81011852

| סוג תעריף | סוג צריכה | קריאה קודמת | קריאה נוכחית | סה"כ צריכה בקוט"ש | מחיר לקוט"ש בא"ג | סה"כ לתשלום |
|--------------------------|-----------|-------------|--------------|-------------------|------------------|-------------|
| פרטי חשבון עבור תאריכים: | | | 01/12/18 | 31/12/18 | | |
| 777 | פסגה | 6,831.17 | 6,843.55 | 12.38 | 94.96 | 11.76 ₪ |
| 778 | גבע | 867.44 | 868.18 | 0.74 | 57.81 | 0.43 ₪ |
| 779 | שפל | 3,411.54 | 3,516.12 | 104.58 | 36.15 | 37.81 ₪ |

סה"כ לדייר:

| פסגה | גבע | שפל | סה"כ | שיא ביקוש |
|----------|---------|----------|----------|-----------|
| 286.78 | 26.04 | 1,072.58 | 1,385.41 | 6.40 |
| 272.33 ₪ | 15.05 ₪ | 387.74 ₪ | 675.12 ₪ | |

| | | |
|----------|--------------------|------------------|
| 34.00 ₪ | תשלום קבוע | |
| 709.12 ₪ | סה"כ | |
| 120.55 ₪ | מע"מ 17.00% | |
| 829.67 ₪ | סה"כ לתשלום | כולל מע"מ |

התפלגות חיוב בש"ח לפי תע"ז

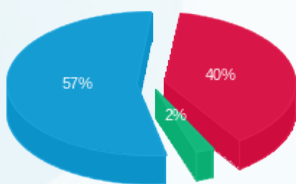

פסגה (272.33 ₪)
 גבע (15.05 ₪)
 שפל (387.74 ₪)

הסטוריית צריכה בקוט"ש

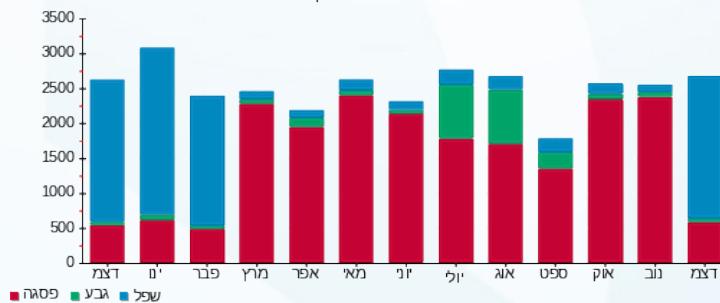



18/01/19 תאריך הפקה:
 31/12/18 תאריך קריאה נוכחית:
 01/12/18 תאריך קריאה קודמת:

שם דייר: בניין A ק.4 NEW WAY נכס גדול
 שם אתר: בית אולימפיה

לקוח/ה נכבד/ה, אנו מתכבדים להגיש את חישוב צריכת החשמל לתקופה 01/12/18 - 31/12/18:

בניין A ק.4 NEW WAY טכנולוגיות מא - 2 - 81011727

| סוג תעריף | סוג צריכה | קריאה קודמת | קריאה נוכחית | סה"כ צריכה בקוט"ש | מחיר לקוט"ש בא"ג | סה"כ לתשלום |
|--------------------------|-----------|-------------|--------------|-------------------|------------------|-------------|
| פרטי חשבון עבור תאריכים: | | | 31/12/18 | 01/12/18 | | |
| 777 | פסגה | 14,831.77 | 14,891.90 | 60.13 | 94.96 | 57.10 ₪ |
| 778 | גבע | 1,646.78 | 1,646.93 | 0.15 | 57.81 | 0.09 ₪ |
| 779 | שפל | 8,594.77 | 8,754.94 | 160.17 | 36.15 | 57.90 ₪ |

בניין A ק.4 NEW WAY טכנולוגיות מאור וכח - 4 - 81011852

| סוג תעריף | סוג צריכה | קריאה קודמת | קריאה נוכחית | סה"כ צריכה בקוט"ש | מחיר לקוט"ש בא"ג | סה"כ לתשלום |
|--------------------------|-----------|-------------|--------------|-------------------|------------------|-------------|
| פרטי חשבון עבור תאריכים: | | | 31/12/18 | 01/12/18 | | |
| 777 | פסגה | 54,340.88 | 54,636.46 | 295.59 | 94.96 | 280.69 ₪ |
| 778 | גבע | 18,404.91 | 18,495.42 | 90.51 | 57.81 | 52.32 ₪ |
| 779 | שפל | 57,829.23 | 58,804.25 | 975.02 | 36.15 | 352.47 ₪ |

סה"כ לדירה:

| פסגה | גבע | שפל | סה"כ | שיא ביקוש |
|----------|---------|----------|----------|-----------|
| 355.71 | 90.66 | 1,135.19 | 1,581.57 | 6.00 |
| ₪ 337.78 | ₪ 52.41 | ₪ 410.37 | ₪ 800.57 | |

סה"כ צריכה
 סה"כ לתשלום

| | | |
|----------|--------------------|------------------|
| ₪ 34.00 | תשלום קבוע | |
| ₪ 834.57 | סה"כ | |
| ₪ 141.88 | מע"מ 17.00% | |
| ₪ 976.44 | סה"כ לתשלום | כולל מע"מ |

התפלגות חיוב בש"ח לפי תע"ז

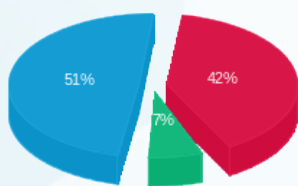

פסגה (₪ 337.78)
 גבע (₪ 52.41)
 שפל (₪ 410.37)

הסטוריית צריכה בקוט"ש

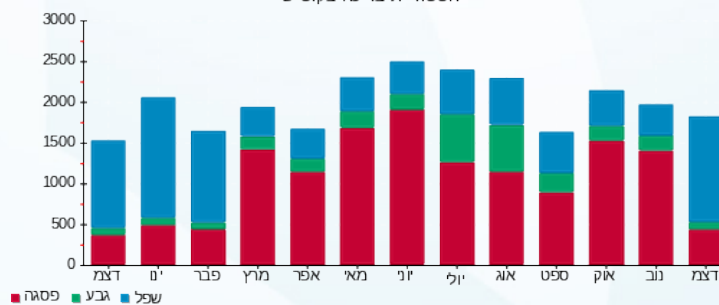



18/01/19

תאריך הפקה:

שם דייר: בניין A ק.4 אי.אמ.אס

31/12/18

תאריך קריאה נוכחית:

שם אתר: בית אולימפיה

01/12/18

תאריך קריאה קודמת:

לקוח/ה נכבד/ה, אנו מתכבדים להגיש את חישוב צריכת החשמל לתקופה 01/12/18 - 31/12/18:

בניין A ק.4 אי.אמ.אס מא - 6 - 81011727

| סוג תעריף | סוג צריכה | קריאה קודמת | קריאה נוכחית | סה"כ צריכה בקוט"ש | מחיר לקוט"ש בא"ג | סה"כ לתשלום |
|-----------|-----------|-------------|--------------|-------------------|--------------------------|-------------|
| | | | 31/12/18 | 01/12/18 | פרטי חשבון עבור תאריכים: | |
| 777 | פסגה | 5,653.88 | 5,654.46 | 0.58 | 94.96 | 0.55 ₪ |
| 778 | גבע | 775.22 | 775.22 | 0.001 | 57.81 | 0.00 ₪ |
| 779 | שפל | 2,504.70 | 2,508.00 | 3.30 | 36.15 | 1.19 ₪ |

בניין A ק.4 אי.אמ.אס מאור וכח - 8 - 81011852

| סוג תעריף | סוג צריכה | קריאה קודמת | קריאה נוכחית | סה"כ צריכה בקוט"ש | מחיר לקוט"ש בא"ג | סה"כ לתשלום |
|-----------|-----------|-------------|--------------|-------------------|--------------------------|-------------|
| | | | 31/12/18 | 01/12/18 | פרטי חשבון עבור תאריכים: | |
| 777 | פסגה | 83,254.89 | 83,452.60 | 197.71 | 94.96 | 187.74 ₪ |
| 778 | גבע | 16,808.96 | 16,846.53 | 37.57 | 57.81 | 21.72 ₪ |
| 779 | שפל | 51,421.21 | 52,096.94 | 675.73 | 36.15 | 244.28 ₪ |

סה"כ לדייר:

| פסגה | גבע | שפל | סה"כ | שיא ביקוש |
|----------|---------|----------|----------|-----------|
| 198.29 | 37.57 | 679.03 | 914.89 | 5.42 |
| 188.30 ₪ | 21.72 ₪ | 245.47 ₪ | 455.49 ₪ | |

סה"כ צריכה

סה"כ לתשלום

| | | |
|----------|--------------------|------------------|
| 34.00 ₪ | תשלום קבוע | |
| 489.49 ₪ | סה"כ | |
| 83.21 ₪ | מע"מ 17.00% | |
| 572.70 ₪ | סה"כ לתשלום | כולל מע"מ |

התפלגות חיוב בש"ח לפי תעו"ז

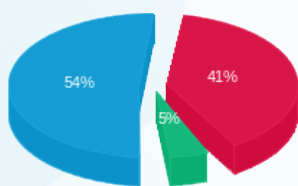

פסגה (188.30 ₪)
גבע (21.72 ₪)
שפל (245.47 ₪)

הסטוריית צריכה בקוט"ש

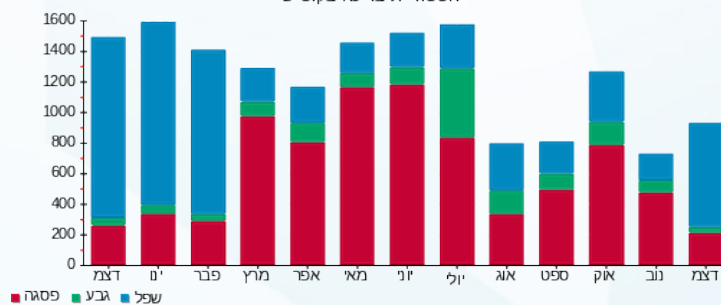



18/01/19

תאריך הפקדה:

שם דייר: בניין A ק.4 אי.אם.אס 2 - קבוצת עורכי דין
שם אתר: בית אולימפיה

31/12/18

תאריך קריאה נוכחית:

01/12/18

תאריך קריאה קודמת:

לקוח/ה נכבד/ה, אנו מתכבדים להגיש את חישוב צריכת החשמל לתקופה 01/12/18 - 31/12/18:

בניין A ק.4 אי.אם.אס 2 מאור וכח - 5 - 81022287

| סוג תעריף | סוג צריכה | קריאה קודמת | קריאה נוכחית | סה"כ צריכה בקוט"ש | מחיר לקוט"ש בא"ג | סה"כ לתשלום |
|--------------------------|-----------|-------------|--------------|-------------------|------------------|-------------|
| פרטי חשבון עבור תאריכים: | | | 01/12/18 | 31/12/18 | | |
| 777 | פסגה | 24,778.30 | 24,915.50 | 137.20 | 94.96 | 130.29 ₪ |
| 778 | גבע | 6,053.90 | 6,082.00 | 28.10 | 57.81 | 16.24 ₪ |
| 779 | שפל | 17,963.40 | 18,340.90 | 377.50 | 36.15 | 136.47 ₪ |

בניין A ק.4 אי.אם.אס 2 מא - 6 - 81022287

| סוג תעריף | סוג צריכה | קריאה קודמת | קריאה נוכחית | סה"כ צריכה בקוט"ש | מחיר לקוט"ש בא"ג | סה"כ לתשלום |
|--------------------------|-----------|-------------|--------------|-------------------|------------------|-------------|
| פרטי חשבון עבור תאריכים: | | | 01/12/18 | 31/12/18 | | |
| 777 | פסגה | 2,495.80 | 2,501.10 | 5.30 | 94.96 | 5.03 ₪ |
| 778 | גבע | 401.90 | 401.90 | 0.00 | 57.81 | 0.00 ₪ |
| 779 | שפל | 644.00 | 664.80 | 20.80 | 36.15 | 7.52 ₪ |

סה"כ לדירה:

| פסגה | גבע | שפל | סה"כ | שיא ביקוש |
|----------|---------|----------|----------|-----------|
| 142.50 | 28.10 | 398.30 | 568.90 | 5.00 |
| 135.32 ₪ | 16.24 ₪ | 143.99 ₪ | 295.55 ₪ | |

סה"כ צריכה
סה"כ לתשלום

| | | |
|----------|-------------|-----------|
| 34.00 ₪ | תשלום קבוע | |
| 329.55 ₪ | סה"כ | |
| 56.02 ₪ | מע"מ 17.00% | |
| 385.57 ₪ | סה"כ לתשלום | כולל מע"מ |

התפלגות חיוב בש"ח לפי תע"ז

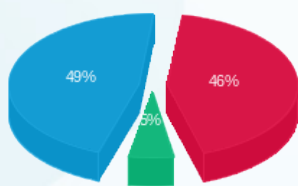

פסגה (135.32 ₪) 49%
גבע (16.24 ₪) 5%
שפל (143.99 ₪) 46%

הסטוריית צריכה בקוט"ש

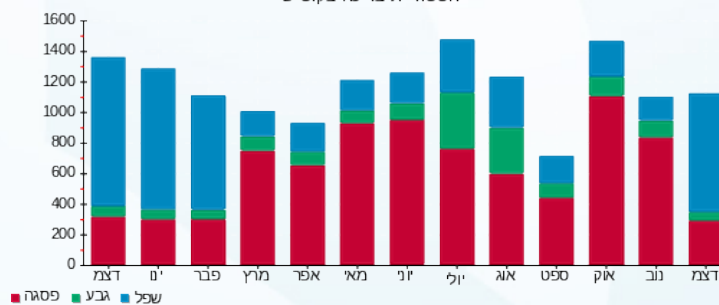



18/01/19 תאריך הפקה:
 31/12/18 תאריך קריאה נוכחית:
 01/12/18 תאריך קריאה קודמת:

שם דייר: בניין A ק.4 אליהו מרציאנו
 שם אתר: בית אולימפיה

לקוח/ה נכבד/ה, אנו מתכבדים להגיש את חישוב צריכת החשמל לתקופה 01/12/18 - 31/12/18:

בניין A ק.4 אליהו מרציאנו מא - 5 - 81011727

| סוג תעריף | סוג צריכה | קריאה קודמת | קריאה נוכחית | סה"כ צריכה בקוט"ש | מחיר לקוט"ש בא"ג | סה"כ לתשלום |
|--------------------------|-----------|-------------|--------------|-------------------|------------------|-------------|
| פרטי חשבון עבור תאריכים: | | | 01/12/18 | 31/12/18 | | |
| 777 | פסגה | 7,578.26 | 7,585.75 | 7.49 | 94.96 | 7.11 ₪ |
| 778 | גבע | 1,173.69 | 1,173.76 | 0.07 | 57.81 | 0.04 ₪ |
| 779 | שפל | 3,171.73 | 3,207.17 | 35.44 | 36.15 | 12.81 ₪ |

בניין A ק.4 אליהו מרציאנו מאור וכח - 7 - 81011852

| סוג תעריף | סוג צריכה | קריאה קודמת | קריאה נוכחית | סה"כ צריכה בקוט"ש | מחיר לקוט"ש בא"ג | סה"כ לתשלום |
|--------------------------|-----------|-------------|--------------|-------------------|------------------|-------------|
| פרטי חשבון עבור תאריכים: | | | 01/12/18 | 31/12/18 | | |
| 777 | פסגה | 65,751.37 | 66,065.93 | 314.56 | 94.96 | 298.71 ₪ |
| 778 | גבע | 15,904.90 | 16,084.50 | 179.60 | 57.81 | 103.82 ₪ |
| 779 | שפל | 40,361.27 | 41,614.68 | 1,253.41 | 36.15 | 453.11 ₪ |

סה"כ לדייר:

| פסגה | גבע | שפל | סה"כ | שיא ביקוש |
|----------|----------|----------|----------|-----------|
| 322.05 | 179.67 | 1,288.85 | 1,790.57 | 6.78 |
| ₪ 305.82 | ₪ 103.86 | ₪ 465.92 | ₪ 875.60 | |

סה"כ צריכה
 סה"כ לתשלום

| | | |
|------------|--------------------|------------------|
| ₪ 34.00 | תשלום קבוע | |
| ₪ 909.60 | סה"כ | |
| ₪ 154.63 | מע"מ 17.00% | |
| ₪ 1,064.24 | סה"כ לתשלום | כולל מע"מ |

התפלגות חיוב בש"ח לפי תע"ז

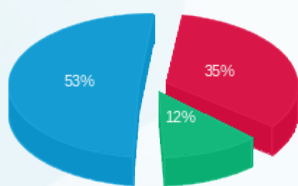

פסגה (305.82 ₪)
 גבע (103.86 ₪)
 שפל (465.92 ₪)

הסטוריית צריכה בקוט"ש

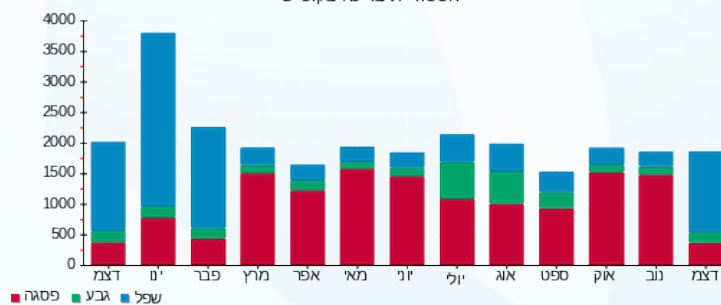



18/01/19

תאריך הפקה:

שם דייר: בניין A ק.4 חברת TGS

31/12/18

תאריך קריאה נוכחית:

שם אתר: בית אולימפיה

01/12/18

תאריך קריאה קודמת:

לקוח/ה נכבד/ה, אנו מתכבדים להגיש את חישוב צריכת החשמל לתקופה 01/12/18 - 31/12/18:

בניין A ק.4 חברת TGS מאור וכח - 1 - 81011727

| סוג תעריף | סוג צריכה | קריאה קודמת | קריאה נוכחית | סה"כ צריכה בקוט"ש | מחיר לקוט"ש בא"ג | סה"כ לתשלום |
|--------------------------|-----------|-------------|--------------|-------------------|------------------|-------------|
| פרטי חשבון עבור תאריכים: | | | 01/12/18 | 31/12/18 | | |
| 777 | פסגה | 89,366.82 | 89,748.80 | 381.99 | 94.96 | 362.73 ₪ |
| 778 | גבע | 22,713.98 | 22,784.67 | 70.68 | 57.81 | 40.86 ₪ |
| 779 | שפל | 58,526.75 | 59,605.35 | 1,078.60 | 36.15 | 389.91 ₪ |

בניין A ק.4 חברת TGS מא - 7 - 81011727

| סוג תעריף | סוג צריכה | קריאה קודמת | קריאה נוכחית | סה"כ צריכה בקוט"ש | מחיר לקוט"ש בא"ג | סה"כ לתשלום |
|--------------------------|-----------|-------------|--------------|-------------------|------------------|-------------|
| פרטי חשבון עבור תאריכים: | | | 01/12/18 | 31/12/18 | | |
| 777 | פסגה | 8,655.65 | 8,745.92 | 90.26 | 94.96 | 85.72 ₪ |
| 778 | גבע | 1,895.40 | 1,903.61 | 8.21 | 57.81 | 4.75 ₪ |
| 779 | שפל | 5,353.60 | 5,588.30 | 234.71 | 36.15 | 84.85 ₪ |

סה"כ לדייר:

| פסגה | גבע | שפל | סה"כ | שיא ביקוש |
|----------|---------|----------|----------|-----------|
| 472.25 | 78.90 | 1,313.31 | 1,864.46 | 6.49 |
| ₪ 448.45 | ₪ 45.61 | ₪ 474.76 | ₪ 968.82 | |

סה"כ צריכה
סה"כ לתשלום

| | | |
|------------|--------------------|------------------|
| ₪ 34.00 | תשלום קבוע | |
| ₪ 1,002.82 | סה"כ | |
| ₪ 170.48 | מע"מ 17.00% | |
| ₪ 1,173.30 | סה"כ לתשלום | כולל מע"מ |

התפלגות חיוב בש"ח לפי תע"ז

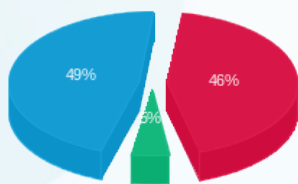

פסגה (₪ 448.45)
גבע (₪ 45.61)
שפל (₪ 474.76)

הסטוריית צריכה בקוט"ש

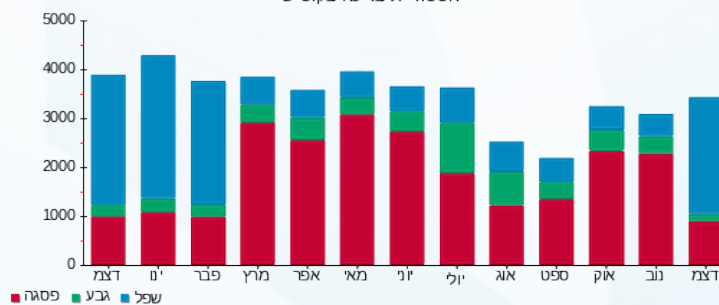

18/01/19 תאריך הפקה:
 31/12/18 תאריך קריאה נכחית:
 01/12/18 תאריך קריאה קודמת:

שם דייר: בנין A ק.4 ניווי טכנולוגיות בע"מ
 שם אתר: בית אולימפיה

לקוח/ה נכבד/ה, אנו מתכבדים להגיש את חישוב צריכת החשמל לתקופה 01/12/18 - 31/12/18:

בנין A ק.4 ניווי טכנולוגיות בע"מ מא - 3 - 81011727

| סוג תעריף | סוג צריכה | קריאה קודמת | קריאה נכחית | סה"כ צריכה בקוט"ש | מחיר לקוט"ש בא"ג | סה"כ לתשלום |
|--------------------------|-----------|-------------|-------------|-------------------|------------------|-------------|
| פרטי חשבון עבור תאריכים: | | | | | | |
| 777 | פסגה | 01/12/18 | 31/12/18 | 25.99 | 94.96 | 24.68 ₪ |
| 778 | גבע | 169.56 | 169.73 | 0.18 | 57.81 | 0.10 ₪ |
| 779 | שפל | 423.85 | 463.34 | 39.49 | 36.15 | 14.28 ₪ |

בנין A ק.4 ניווי טכנולוגיות בע"מ מאור וכח - 5 - 81011852

| סוג תעריף | סוג צריכה | קריאה קודמת | קריאה נכחית | סה"כ צריכה בקוט"ש | מחיר לקוט"ש בא"ג | סה"כ לתשלום |
|--------------------------|-----------|-------------|-------------|-------------------|------------------|-------------|
| פרטי חשבון עבור תאריכים: | | | | | | |
| 777 | פסגה | 27,954.15 | 28,039.69 | 85.53 | 94.96 | 81.22 ₪ |
| 778 | גבע | 10,177.71 | 10,193.86 | 16.14 | 57.81 | 9.33 ₪ |
| 779 | שפל | 32,891.91 | 33,117.39 | 225.48 | 36.15 | 81.51 ₪ |

סה"כ לדייר:

| פסגה | גבע | שפל | סה"כ | שיא ביקוש |
|----------|--------|---------|----------|-----------|
| 111.53 | 16.32 | 264.97 | 392.82 | 2.66 |
| 105.91 ₪ | 9.44 ₪ | 95.79 ₪ | 211.13 ₪ | |

סה"כ צריכה
 סה"כ לתשלום

| | | | | |
|----------|-------------------|-------------|--------------------|--------------------|
| 34.00 ₪ | תשלום קבוע | סה"כ | מע"מ 17.00% | סה"כ לתשלום |
| 245.13 ₪ | | | | |
| 41.67 ₪ | | | | |
| 286.80 ₪ | כולל מע"מ | | | |

התפלגות חיוב בש"ח לפי תע"ז

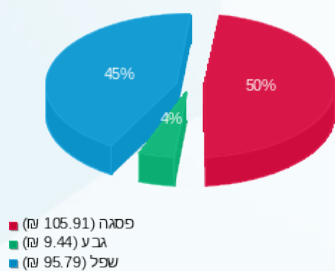

הסטוריית צריכה בקוט"ש

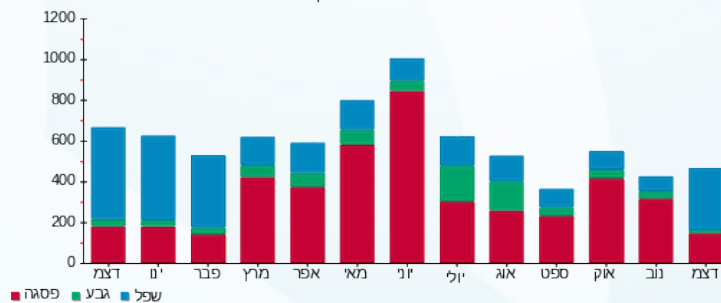



18/01/19

תאריך הפקה:

שם דייר: בניין A ק.4 ניר אברהמי בנין ופיתוח בע"מ נכס 60 מטר
שם אתר: בית אולימפיה

31/12/18

תאריך קריאה נוכחית:

01/12/18

תאריך קריאה קודמת:

לקוח/ה נכבד/ה, אנו מתכבדים להגיש את חישוב צריכת החשמל לתקופה 01/12/18 - 31/12/18:

בניין A ק.4 ניר אברהמי בנין ופיתוח בע"מ נכס 60 מטר מא - 4 - 81011727

| סוג תעריף | סוג צריכה | קריאה קודמת | קריאה נוכחית | סה"כ צריכה בקוט"ש | מחיר לקוט"ש בא"ג | סה"כ לתשלום |
|--------------------------|-----------|-------------|--------------|-------------------|------------------|-------------|
| פרטי חשבון עבור תאריכים: | | | | | | |
| 777 | פסגה | 01/12/18 | 31/12/18 | 0.55 | 94.96 | 0.52 ₪ |
| 778 | גבע | 381.98 | 382.07 | 0.09 | 57.81 | 0.05 ₪ |
| 779 | שפל | 1,132.17 | 1,163.94 | 31.77 | 36.15 | 11.48 ₪ |

בניין A ק.4 ניר אברהמי בנין ופיתוח בע"מ נכס 60 מטר מאור וכ - 6 - 81011852

| סוג תעריף | סוג צריכה | קריאה קודמת | קריאה נוכחית | סה"כ צריכה בקוט"ש | מחיר לקוט"ש בא"ג | סה"כ לתשלום |
|--------------------------|-----------|-------------|--------------|-------------------|------------------|-------------|
| פרטי חשבון עבור תאריכים: | | | | | | |
| 777 | פסגה | 6,283.32 | 6,306.77 | 23.46 | 94.96 | 22.27 ₪ |
| 778 | גבע | 1,929.19 | 1,944.92 | 15.72 | 57.81 | 9.09 ₪ |
| 779 | שפל | 5,724.57 | 5,958.45 | 233.88 | 36.15 | 84.55 ₪ |

סה"כ לדירה:

| פסגה | גבע | שפל | סה"כ | שיא ביקוש |
|---------|--------|---------|----------|-----------|
| 24.01 | 15.81 | 265.65 | 305.46 | 3.09 |
| 22.80 ₪ | 9.14 ₪ | 96.03 ₪ | 127.97 ₪ | |

סה"כ צריכה

סה"כ לתשלום

| | | |
|----------|-----------------------------------|-------------|
| 34.00 ₪ | תשלום קבוע סה"כ מע"מ 17.00% | סה"כ לתשלום |
| 161.97 ₪ | | |
| 27.53 ₪ | | |
| 189.50 ₪ | כולל מע"מ | |

התפלגות חיוב בש"ח לפי תע"ז

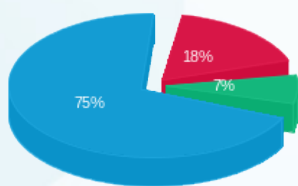

פסגה (22.80 ₪)
גבע (9.14 ₪)
שפל (96.03 ₪)

הסטוריית צריכה בקוט"ש

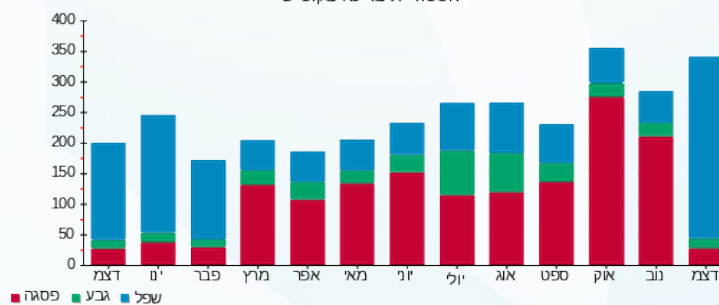



18/01/19 תאריך הפקה:
 31/12/18 תאריך קריאה נוכחית:
 01/12/18 תאריך קריאה קודמת:

שם דייר: בניין A ק.5 ב.י. מאור אחזקות
 שם אתר: בית אולימפיה

לקוח/ה נכבד/ה, אנו מתכבדים להגיש את חישוב צריכת החשמל לתקופה 01/12/18 - 31/12/18:

בניין A ק.5 ב.י. מאור אחזקות מ"א - 3 - 81040331

| סוג תעריף | סוג צריכה | קריאה קודמת | קריאה נוכחית | סה"כ צריכה בקוט"ש | מחיר לקוט"ש בא"ג | סה"כ לתשלום |
|--------------------------|-----------|-------------|--------------|-------------------|------------------|-------------|
| פרטי חשבון עבור תאריכים: | | | 31/12/18 | 01/12/18 | | |
| 777 | פסגה | 14,417.10 | 14,426.10 | 9.00 | 94.96 | 8.55 ₪ |
| 778 | גבע | 3,370.20 | 3,382.70 | 12.50 | 57.81 | 7.23 ₪ |
| 779 | שפל | 7,297.70 | 7,405.50 | 107.80 | 36.15 | 38.97 ₪ |

בניין A ק.5 ב.י. מאור אחזקות מאור וכח - 5 - 81040331

| סוג תעריף | סוג צריכה | קריאה קודמת | קריאה נוכחית | סה"כ צריכה בקוט"ש | מחיר לקוט"ש בא"ג | סה"כ לתשלום |
|--------------------------|-----------|-------------|--------------|-------------------|------------------|-------------|
| פרטי חשבון עבור תאריכים: | | | 31/12/18 | 01/12/18 | | |
| 777 | פסגה | 53,626.90 | 54,150.50 | 523.60 | 94.96 | 497.21 ₪ |
| 778 | גבע | 12,814.40 | 12,986.20 | 171.80 | 57.81 | 99.32 ₪ |
| 779 | שפל | 36,685.10 | 38,476.80 | 1,791.70 | 36.15 | 647.70 ₪ |

סה"כ לדייר:

| פסגה | גבע | שפל | סה"כ | שיא ביקוש |
|----------|----------|----------|------------|-----------|
| 532.60 | 184.30 | 1,899.50 | 2,616.40 | 9.00 |
| ₪ 505.76 | ₪ 106.54 | ₪ 686.67 | ₪ 1,298.97 | |

סה"כ צריכה
 סה"כ לתשלום

| | | |
|------------|-------------|-----------|
| ₪ 34.00 | תשלום קבוע | |
| ₪ 1,332.97 | סה"כ | |
| ₪ 226.60 | מע"מ 17.00% | |
| ₪ 1,559.57 | סה"כ לתשלום | כולל מע"מ |

התפלגות חיוב בש"ח לפי תע"ז

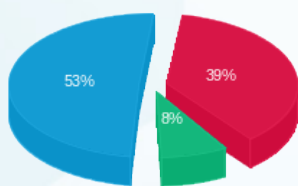

פסגה (₪ 505.76)
 גבע (₪ 106.54)
 שפל (₪ 686.67)

הסטוריית צריכה בקוט"ש

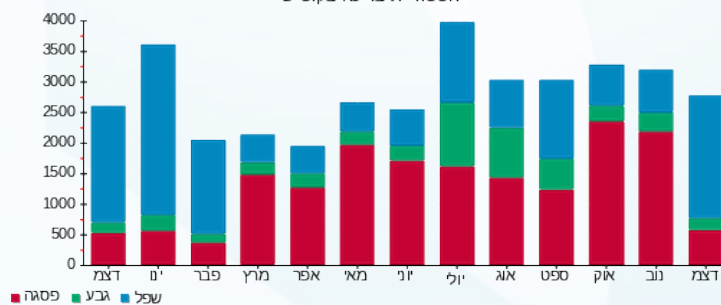



18/01/19

תאריך הפקה:

שם דייר: בנין A ק.5 אייצ' אס אינווסט סוכנות לביטוח - מאור וכוח + מ"א
שם אתר: בית אולימפיה

31/12/18

תאריך קריאה נוכחי:

01/12/18

תאריך קריאה קודמת:

לקוח/ה נכבד/ה, אנו מתכבדים להגיש את חישוב צריכת החשמל לתקופה 01/12/18 - 31/12/18:

בנין A ק.5 אייצ' אס אינווסט סוכנות לביטוח - מאור וכוח + מ"א - 2 - 81040331

| סוג תעריף | סוג צריכה | קריאה קודמת | קריאה נוכחית | סה"כ צריכה בקוט"ש | מחיר לקוט"ש בא"ג | סה"כ לתשלום |
|--------------------------|-----------|-------------|--------------|-------------------|------------------|-------------|
| פרטי חשבון עבור תאריכים: | | | | | | |
| 777 | פסגה | 01/12/18 | 31/12/18 | 28.40 | 94.96 | 26.97 ₪ |
| 778 | גבע | 910.95 | 916.80 | 5.85 | 57.81 | 3.38 ₪ |
| 779 | שפל | 3,410.05 | 3,664.70 | 254.65 | 36.15 | 92.06 ₪ |

סה"כ לדייר:

| פסגה | גבע | שפל | סה"כ | שיא ביקוש |
|---------|--------|---------|----------|-----------|
| 28.40 | 5.85 | 254.65 | 288.90 | 5.35 |
| 26.97 ₪ | 3.38 ₪ | 92.06 ₪ | 122.41 ₪ | |

סה"כ צריכה

סה"כ לתשלום

| | | |
|----------|--------------------|------------------|
| 34.00 ₪ | תשלום קבוע | |
| 156.41 ₪ | סה"כ | |
| 26.59 ₪ | מע"מ 17.00% | |
| 183.00 ₪ | סה"כ לתשלום | כולל מע"מ |

התפלגות חיוב בש"ח לפי תעו"ז

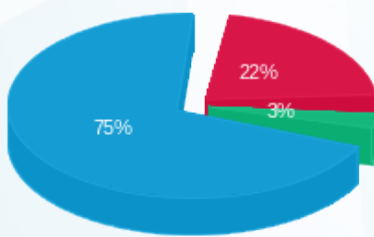

פסגה (26.97 ₪)
גבע (3.38 ₪)
שפל (92.06 ₪)

הסטוריית צריכה בקוט"ש

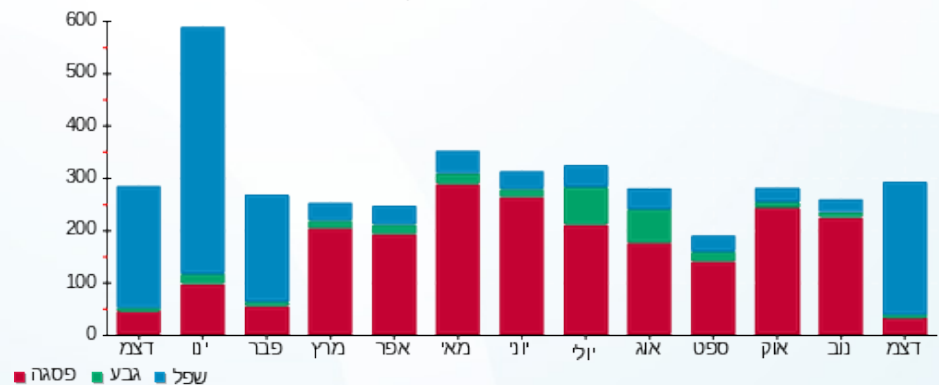

18/01/19 תאריך הפקה:
 31/12/18 תאריך קריאה נוכחית:
 01/12/18 תאריך קריאה קודמת:

שם דייר: בנין A ק.5 בל מוצרי נפט בע"מ
 שם אתר: בית אולימפיה

לקוח/ה נכבד/ה, אנו מתכבדים להגיש את חישוב צריכת החשמל לתקופה 01/12/18 - 31/12/18:

בנין A ק.5+מא - בל מוצרי נפט בע"מ - 1 - 81040331

| סוג תעריף | סוג צריכה | קריאה קודמת | קריאה נוכחית | סה"כ צריכה בקוט"ש | מחיר לקוט"ש בא"ג | סה"כ לתשלום |
|--------------------------|-----------|-------------|--------------|-------------------|------------------|-------------|
| פרטי חשבון עבור תאריכים: | | | 01/12/18 | 31/12/18 | | |
| 777 | פסגה | 12,912.30 | 13,275.50 | 363.20 | 94.96 | 344.89 ₪ |
| 778 | גבע | 5,039.00 | 5,111.70 | 72.70 | 57.81 | 42.03 ₪ |
| 779 | שפל | 13,882.00 | 14,871.20 | 989.20 | 36.15 | 357.60 ₪ |

בנין A ק.5 + מאור וכח - בל מוצרי נפט בע"מ - 6 - 81040331

| סוג תעריף | סוג צריכה | קריאה קודמת | קריאה נוכחית | סה"כ צריכה בקוט"ש | מחיר לקוט"ש בא"ג | סה"כ לתשלום |
|--------------------------|-----------|-------------|--------------|-------------------|------------------|-------------|
| פרטי חשבון עבור תאריכים: | | | 01/12/18 | 31/12/18 | | |
| 777 | פסגה | 25,883.00 | 26,176.30 | 293.30 | 94.96 | 278.52 ₪ |
| 778 | גבע | 7,328.30 | 7,419.70 | 91.40 | 57.81 | 52.84 ₪ |
| 779 | שפל | 19,655.70 | 20,679.00 | 1,023.30 | 36.15 | 369.92 ₪ |

סה"כ לדיר:

| פסגה | גבע | שפל | סה"כ | שיא ביקוש |
|----------|---------|----------|------------|-----------|
| 656.50 | 164.10 | 2,012.50 | 2,833.10 | 7.40 |
| ₪ 623.41 | ₪ 94.87 | ₪ 727.52 | ₪ 1,445.80 | |

| | | |
|------------|--------------------|------------------|
| ₪ 34.00 | תשלום קבוע | |
| ₪ 1,479.80 | סה"כ | |
| ₪ 251.57 | מע"מ 17.00% | |
| ₪ 1,731.36 | סה"כ לתשלום | כולל מע"מ |

התפלגות חיוב בש"ח לפי תע"ז

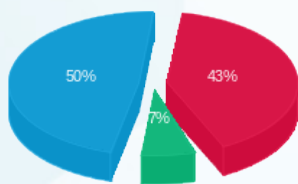

פסגה (₪ 623.41)
 גבע (₪ 94.87)
 שפל (₪ 727.52)

הסטוריית צריכה בקוט"ש

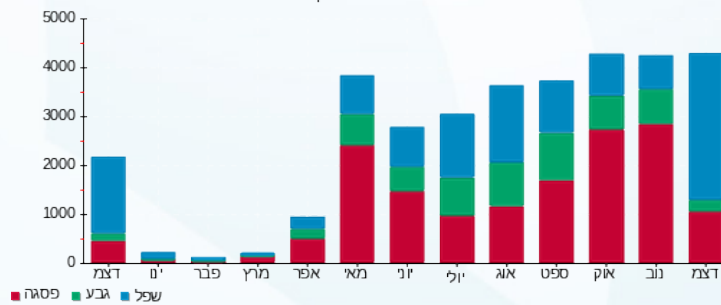



18/01/19

תאריך הפקה:

שם דייר: בניין A ק.5 כשרות פתח תקווה - כ.פ.ל בע"מ
שם אתר: בית אולימפיה

31/12/18

תאריך קריאה נוכחית:

01/12/18

תאריך קריאה קודמת:

לקוח/ה נכבד/ה, אנו מתכבדים להגיש את חישוב צריכת החשמל לתקופה 01/12/18 - 31/12/18:

בניין A ק.5 כשרות פתח תקווה - כ.פ.ל בע"מ מא - 4 - 81040331

| סוג תעריף | סוג צריכה | קריאה קודמת | קריאה נוכחית | סה"כ צריכה בקוט"ש | מחיר לקוט"ש בא"ג | סה"כ לתשלום |
|--------------------------|-----------|-------------|--------------|-------------------|------------------|-------------|
| פרטי חשבון עבור תאריכים: | | | 01/12/18 | 31/12/18 | | |
| 777 | פסגה | 1,567.90 | 1,581.20 | 13.30 | 94.96 | 12.63 ₪ |
| 778 | גבע | 328.90 | 331.50 | 2.60 | 57.81 | 1.50 ₪ |
| 779 | שפל | 1,058.00 | 1,158.20 | 100.20 | 36.15 | 36.22 ₪ |

בניין A ק.5 כשרות פתח תקווה - כ.פ.ל בע"מ מאור וכ - 8 - 81040331

| סוג תעריף | סוג צריכה | קריאה קודמת | קריאה נוכחית | סה"כ צריכה בקוט"ש | מחיר לקוט"ש בא"ג | סה"כ לתשלום |
|--------------------------|-----------|-------------|--------------|-------------------|------------------|-------------|
| פרטי חשבון עבור תאריכים: | | | 01/12/18 | 31/12/18 | | |
| 777 | פסגה | 10,921.50 | 11,100.80 | 179.30 | 94.96 | 170.26 ₪ |
| 778 | גבע | 2,727.60 | 2,747.90 | 20.30 | 57.81 | 11.74 ₪ |
| 779 | שפל | 6,742.10 | 7,128.40 | 386.30 | 36.15 | 139.65 ₪ |

סה"כ לדייר:

| פסגה | גבע | שפל | סה"כ | שיא ביקוש |
|----------|---------|----------|----------|-----------|
| 192.60 | 22.90 | 486.50 | 702.00 | 4.20 |
| 182.89 ₪ | 13.24 ₪ | 175.87 ₪ | 372.00 ₪ | |

סה"כ צריכה

סה"כ לתשלום

| | | |
|----------|--------------------|------------------|
| 34.00 ₪ | תשלום קבוע | |
| 406.00 ₪ | סה"כ | |
| 69.02 ₪ | מע"מ 17.00% | |
| 475.02 ₪ | סה"כ לתשלום | כולל מע"מ |

התפלגות חיוב בש"ח לפי תעו"ז

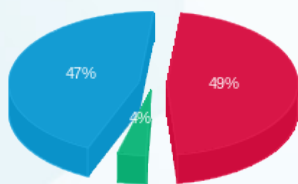

פסגה (182.89 ₪) 49%
גבע (13.24 ₪) 4%
שפל (175.87 ₪) 47%

הסטוריית צריכה בקוט"ש

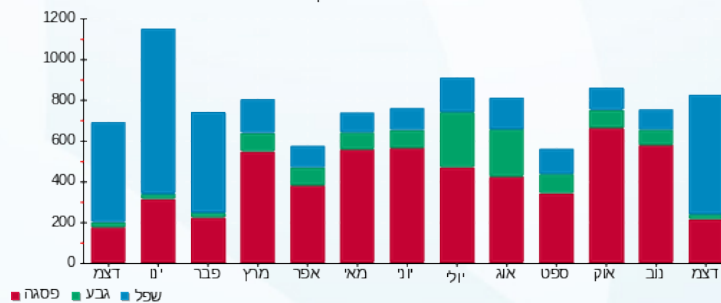

18/01/19 תאריך הפקה:
 31/12/18 תאריך קריאה נוכחית:
 01/12/18 תאריך קריאה קודמת:

שם דייר: בניין A ק.5 עמוס צור
 שם אתר: בית אולימפיה

לקוח/ה נכבד/ה, אנו מתכבדים להגיש את חישוב צריכת החשמל לתקופה 01/12/18 - 31/12/18:

בניין A ק.5 עמוס צור - 1 - 81012014

| סוג תעריף | סוג צריכה | קריאה קודמת | קריאה נוכחית | סה"כ צריכה בקוט"ש | מחיר לקוט"ש בא"ג | סה"כ לתשלום |
|-----------|-----------|-------------|--------------|-------------------|------------------|-------------|
| | | 01/12/18 | 31/12/18 | | | |
| 777 | פסגה | 242,380.00 | 242,685.60 | 305.60 | 94.96 | 290.20 ₪ |
| 778 | גבע | 96,290.60 | 96,404.80 | 114.20 | 57.81 | 66.02 ₪ |
| 779 | שפל | 277,098.00 | 278,104.00 | 1,006.00 | 36.15 | 363.67 ₪ |

סה"כ לדייר:

| פסגה | גבע | שפל | סה"כ | שיא ביקוש |
|----------|---------|----------|----------|-----------|
| 305.60 | 114.20 | 1,006.00 | 1,425.80 | 7.20 |
| 290.20 ₪ | 66.02 ₪ | 363.67 ₪ | 719.89 ₪ | |

סה"כ צריכה
 סה"כ לתשלום

| | | |
|----------|--------------------|------------------|
| 34.00 ₪ | תשלום קבוע | |
| 753.89 ₪ | סה"כ | |
| 128.16 ₪ | מע"מ 17.00% | |
| 882.05 ₪ | סה"כ לתשלום | כולל מע"מ |

התפלגות חיוב בש"ח לפי תעו"ז

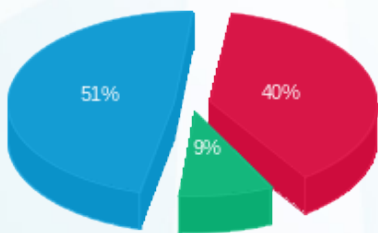

פסגה (290.20 ₪)
 גבע (66.02 ₪)
 שפל (363.67 ₪)

הסטוריית צריכה בקוט"ש

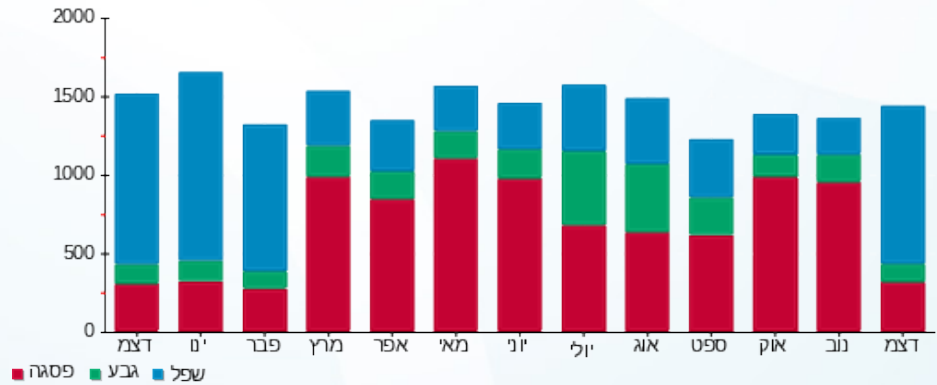



18/01/19

תאריך הפקה:

שם דייר: בניין A ק.5 צור איתן
שם אתר: בית אולימפיה

31/12/18

תאריך קריאה נוכחית:

01/12/18

תאריך קריאה קודמת:

לקוח/ה נכבד/ה, אנו מתכבדים להגיש את חישוב צריכת החשמל לתקופה 01/12/18 - 31/12/18:

בניין A ק.5 צור איתן - 5 - 81012014

| סוג תעריף | סוג צריכה | קריאה קודמת | קריאה נוכחית | סה"כ צריכה בקוט"ש | מחיר לקוט"ש בא"ג | סה"כ לתשלום |
|--------------------------|-----------|-------------|--------------|-------------------|------------------|-------------|
| פרטי חשבון עבור תאריכים: | | | | | | |
| 777 | פסגה | 01/12/18 | 31/12/18 | 273.20 | 94.96 | 259.43 ₪ |
| 778 | גבע | 22,593.60 | 22,638.80 | 45.20 | 57.81 | 26.13 ₪ |
| 779 | שפל | 76,851.80 | 77,858.80 | 1,007.00 | 36.15 | 364.03 ₪ |

סה"כ לדיר:

| פסגה | גבע | שפל | סה"כ | שיא ביקוש |
|----------|---------|----------|----------|-----------|
| 273.20 | 45.20 | 1,007.00 | 1,325.40 | 16.60 |
| 259.43 ₪ | 26.13 ₪ | 364.03 ₪ | 649.59 ₪ | |

סה"כ צריכה

סה"כ לתשלום

| | | |
|----------|-------------|-----------|
| 34.00 ₪ | תשלום קבוע | |
| 683.59 ₪ | סה"כ | |
| 116.21 ₪ | מע"מ 17.00% | |
| 799.80 ₪ | סה"כ לתשלום | כולל מע"מ |

התפלגות חיוב בש"ח לפי תעו"ז

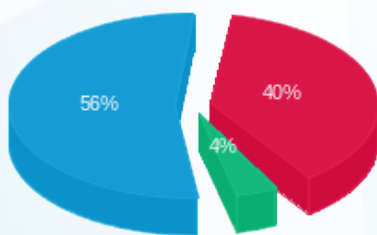

פסגה (259.43 ₪) 56%
גבע (26.13 ₪) 40%
שפל (364.03 ₪) 4%

הסטוריית צריכה בקוט"ש

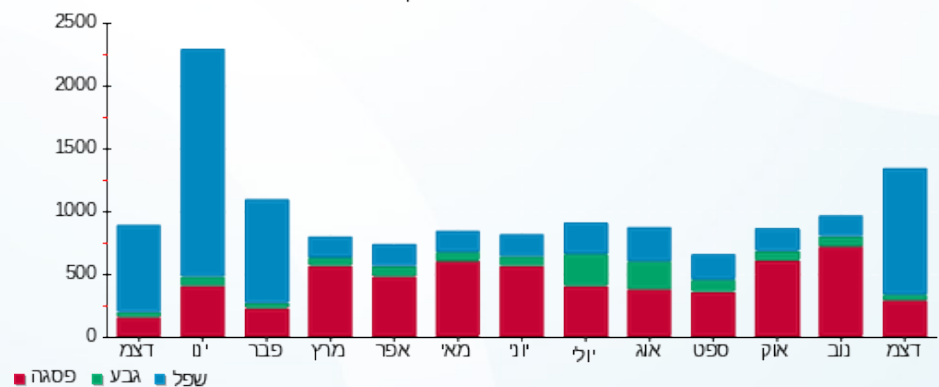

18/01/19 תאריך הפקה:
 31/12/18 תאריך קריאה נוכחית:
 01/12/18 תאריך קריאה קודמת:

שם דייר: בנין A ק.5 רוזנברג-טיקטינסקי-קריסטל
 שם אתר: בית אולימפיה

לקוח/ה נכבד/ה, אנו מתכבדים להגיש את חישוב צריכת החשמל לתקופה 01/12/18 - 31/12/18:

בנין A ק.5 רוזנברג-טיקטינסקי-קריסטל מאור וכו - 2 - 81012014

| סוג תעריף | סוג צריכה | קריאה קודמת | קריאה נוכחית | סה"כ צריכה בקוט"ש | מחיר לקוט"ש בא"ג | סה"כ לתשלום |
|--------------------------|-----------|-------------|--------------|-------------------|------------------|-------------|
| פרטי חשבון עבור תאריכים: | | | 01/12/18 | 31/12/18 | | |
| 777 | פסגה | 67,815.80 | 67,975.50 | 159.70 | 94.96 | 151.65 ₪ |
| 778 | גבע | 17,549.00 | 17,577.20 | 28.20 | 57.81 | 16.30 ₪ |
| 779 | שפל | 52,817.70 | 53,343.50 | 525.80 | 36.15 | 190.08 ₪ |

בנין A ק.5 רוזנברג-טיקטינסקי-קריסטל מא - 6 - 81012014

| סוג תעריף | סוג צריכה | קריאה קודמת | קריאה נוכחית | סה"כ צריכה בקוט"ש | מחיר לקוט"ש בא"ג | סה"כ לתשלום |
|--------------------------|-----------|-------------|--------------|-------------------|------------------|-------------|
| פרטי חשבון עבור תאריכים: | | | 01/12/18 | 31/12/18 | | |
| 777 | פסגה | 8,919.30 | 8,966.40 | 47.10 | 94.96 | 44.73 ₪ |
| 778 | גבע | 2,423.60 | 2,430.20 | 6.60 | 57.81 | 3.82 ₪ |
| 779 | שפל | 11,289.70 | 11,423.50 | 133.80 | 36.15 | 48.37 ₪ |

סה"כ לדיר:

| פסגה | גבע | שפל | סה"כ | שיא ביקוש |
|----------|---------|----------|----------|-----------|
| 206.80 | 34.80 | 659.60 | 901.20 | 3.80 |
| 196.38 ₪ | 20.12 ₪ | 238.45 ₪ | 454.94 ₪ | |

סה"כ צריכה
 סה"כ לתשלום

| | | |
|----------|--------------------|------------------|
| 34.00 ₪ | תשלום קבוע | |
| 488.94 ₪ | סה"כ | |
| 83.12 ₪ | מע"מ 17.00% | |
| 572.06 ₪ | סה"כ לתשלום | כולל מע"מ |

התפלגות חיוב בש"ח לפי תע"ז

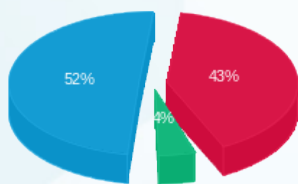

פסגה (196.38 ₪)
 גבע (20.12 ₪)
 שפל (238.45 ₪)

הסטוריית צריכה בקוט"ש

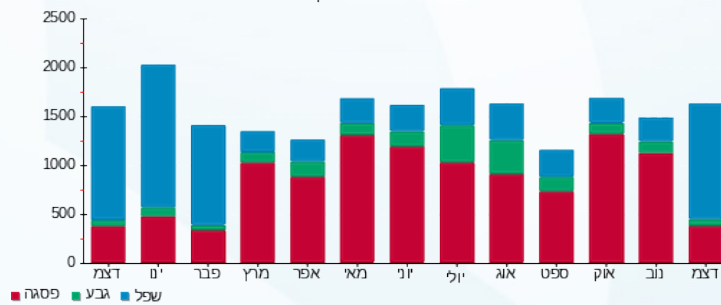



18/01/19 תאריך הפקה:
 31/12/18 תאריך קריאה נוכחית:
 01/12/18 תאריך קריאה קודמת:

שם דייר: בניין A ק.קרקע בנק הפועלים
 שם אתר: בית אולימפיה

לקוח/ה נכבד/ה, אנו מתכבדים להגיש את חישוב צריכת החשמל לתקופה 01/12/18 - 31/12/18:

בניין A ק.קרקע בנק הפועלים מאור וכח - 1 - 81015032

| סוג תעריף | סוג צריכה | קריאה קודמת | קריאה נוכחית | סה"כ צריכה בקוט"ש | מחיר לקוט"ש בא"ג | סה"כ לתשלום |
|--------------------------|-----------|-------------|--------------|-------------------|------------------|-------------|
| פרטי חשבון עבור תאריכים: | | | 01/12/18 | 31/12/18 | | |
| 777 | פסגה | 153,519.30 | 154,376.20 | 856.90 | 94.96 | 813.71 ₪ |
| 778 | גבע | 55,997.70 | 56,258.60 | 260.90 | 57.81 | 150.83 ₪ |
| 779 | שפל | 144,436.70 | 146,929.30 | 2,492.60 | 36.15 | 901.07 ₪ |

בניין A ק.קרקע בנק הפועלים מא - 2 - 81015032

| סוג תעריף | סוג צריכה | קריאה קודמת | קריאה נוכחית | סה"כ צריכה בקוט"ש | מחיר לקוט"ש בא"ג | סה"כ לתשלום |
|--------------------------|-----------|-------------|--------------|-------------------|------------------|-------------|
| פרטי חשבון עבור תאריכים: | | | 01/12/18 | 31/12/18 | | |
| 777 | פסגה | 46,038.40 | 46,137.60 | 99.20 | 94.96 | 94.20 ₪ |
| 778 | גבע | 12,296.80 | 12,308.10 | 11.30 | 57.81 | 6.53 ₪ |
| 779 | שפל | 17,581.90 | 17,751.20 | 169.30 | 36.15 | 61.20 ₪ |

סה"כ לדייר:

| פסגה | גבע | שפל | סה"כ | שיא ביקוש |
|----------|----------|----------|------------|-----------|
| 956.10 | 272.20 | 2,661.90 | 3,890.20 | 10.90 |
| ₪ 907.91 | ₪ 157.36 | ₪ 962.28 | ₪ 2,027.55 | |

| | | |
|------------|--------------------|------------------|
| ₪ 34.00 | תשלום קבוע | |
| ₪ 2,061.55 | סה"כ | |
| ₪ 350.46 | מע"מ 17.00% | |
| ₪ 2,412.01 | סה"כ לתשלום | כולל מע"מ |

התפלגות חיוב בש"ח לפי תע"ז

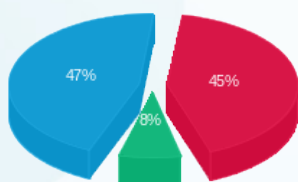

פסגה (907.91 ₪)
 גבע (157.36 ₪)
 שפל (962.28 ₪)

הסטוריית צריכה בקוט"ש

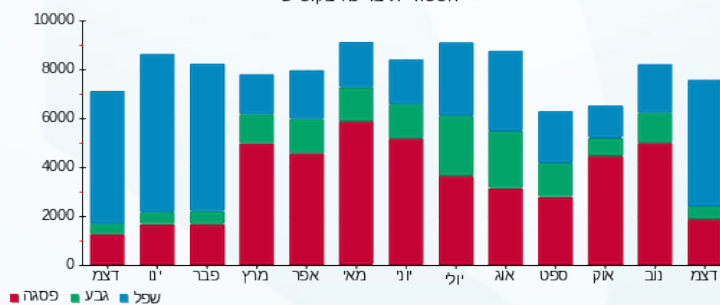



18/01/19 תאריך הפקה:
 31/12/18 תאריך קריאה נוכחית:
 01/12/18 תאריך קריאה קודמת:

שם דייר: בנין A ק.קרקע ח.א אירועים מאור וכח
 שם אתר: בית אולימפיה

לקוח/ה נכבד/ה, אנו מתכבדים להגיש את חישוב צריכת החשמל לתקופה 01/12/18 - 31/12/18:

בנין A ק.קרקע ח.א אירועים מאור וכח - 6 - 81015032

| סה"כ לתשלום | מחיר לקוט"ש בא"ג | סה"כ צריכה בקוט"ש | קריאה נוכחית | קריאה קודמת | סוג צריכה | סוג תעריף |
|-------------|------------------|-------------------|--------------|-------------|-----------|--------------------------|
| | | | 31/12/18 | 01/12/18 | | פרטי חשבון עבור תאריכים: |
| 252.97 ₪ | 94.96 | 266.40 | 25,339.85 | 25,073.45 | פסגה | 777 |
| 18.56 ₪ | 57.81 | 32.10 | 13,875.65 | 13,843.55 | גבע | 778 |
| 112.77 ₪ | 36.15 | 311.95 | 22,612.10 | 22,300.15 | שפל | 779 |

סה"כ לדיר:

| שיא ביקוש | סה"כ | שפל | גבע | פסגה |
|-----------|----------|----------|---------|----------|
| 6.20 | 610.45 | 311.95 | 32.10 | 266.40 |
| | 384.30 ₪ | 112.77 ₪ | 18.56 ₪ | 252.97 ₪ |

סה"כ צריכה
 סה"כ לתשלום

| | | |
|----------|--------------------|------------------|
| 34.00 ₪ | תשלום קבוע | |
| 418.30 ₪ | סה"כ | |
| 71.11 ₪ | מע"מ 17.00% | |
| 489.41 ₪ | סה"כ לתשלום | כולל מע"מ |

התפלגות חיוב בש"ח לפי תעו"ז

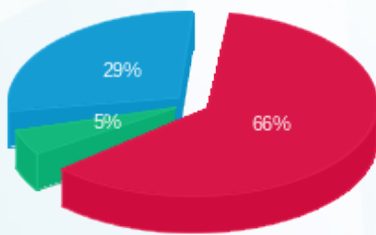

■ פסגה (252.97 ₪)
 ■ גבע (18.56 ₪)
 ■ שפל (112.77 ₪)

הסטוריית צריכה בקוט"ש

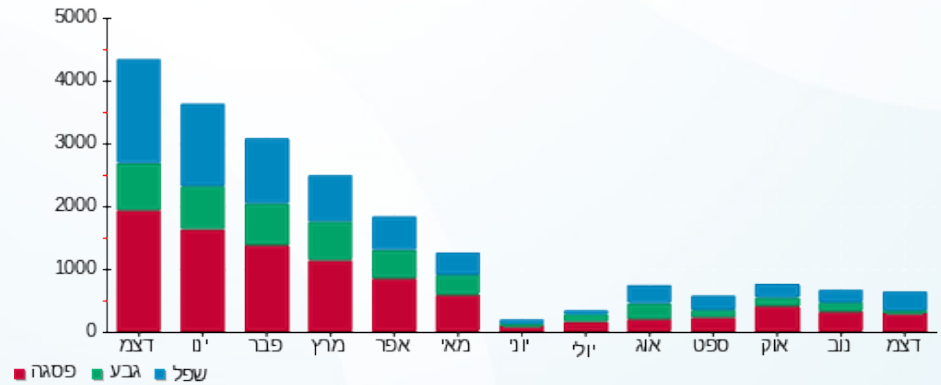



18/01/19 תאריך הפקה:
 31/12/18 תאריך קריאה נוכחית:
 01/12/18 תאריך קריאה קודמת:

שם דייר: בניין A ק.קרקע נילי קוסמטיקס 1
 שם אתר: בית אולימפיה

לקוח/ה נכבד/ה, אנו מתכבדים להגיש את חישוב צריכת החשמל לתקופה 01/12/18 - 31/12/18:

בניין A ק.קרקע נילי קוסמטיקס מאור וכח - 4 - 81015032

| סוג תעריף | סוג צריכה | קריאה קודמת | קריאה נוכחית | סה"כ צריכה בקוט"ש | מחיר לקוט"ש בא"ג | סה"כ לתשלום |
|--------------------------|-----------|-------------|--------------|-------------------|------------------|-------------|
| פרטי חשבון עבור תאריכים: | | | 01/12/18 | 31/12/18 | | |
| 777 | פסגה | 31,524.25 | 31,823.80 | 299.55 | 94.96 | 284.45 ₪ |
| 778 | גבע | 8,378.60 | 8,443.30 | 64.70 | 57.81 | 37.40 ₪ |
| 779 | שפל | 19,003.05 | 19,710.75 | 707.70 | 36.15 | 255.83 ₪ |

בניין A ק.קרקע נילי קוסמטיקס מא - 8 - 81015032

| סוג תעריף | סוג צריכה | קריאה קודמת | קריאה נוכחית | סה"כ צריכה בקוט"ש | מחיר לקוט"ש בא"ג | סה"כ לתשלום |
|--------------------------|-----------|-------------|--------------|-------------------|------------------|-------------|
| פרטי חשבון עבור תאריכים: | | | 01/12/18 | 31/12/18 | | |
| 777 | פסגה | 4,674.35 | 4,681.75 | 7.40 | 94.96 | 7.03 ₪ |
| 778 | גבע | 872.45 | 872.45 | 0.00 | 57.81 | 0.00 ₪ |
| 779 | שפל | 3,675.70 | 3,705.25 | 29.55 | 36.15 | 10.68 ₪ |

סה"כ לדירה:

| פסגה | גבע | שפל | סה"כ | שיא ביקוש |
|----------|---------|----------|----------|-----------|
| 306.95 | 64.70 | 737.25 | 1,108.90 | 6.90 |
| 291.48 ₪ | 37.40 ₪ | 266.52 ₪ | 595.40 ₪ | |

סה"כ צריכה
 סה"כ לתשלום

| | | |
|----------|--------------------|------------------|
| 34.00 ₪ | תשלום קבוע | |
| 629.40 ₪ | סה"כ | |
| 107.00 ₪ | מע"מ 17.00% | |
| 736.40 ₪ | סה"כ לתשלום | כולל מע"מ |

התפלגות חיוב בש"ח לפי תע"ז

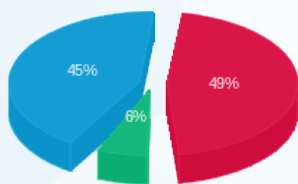

פסגה (291.48 ₪)
 גבע (37.40 ₪)
 שפל (266.52 ₪)

הסטוריית צריכה בקוט"ש

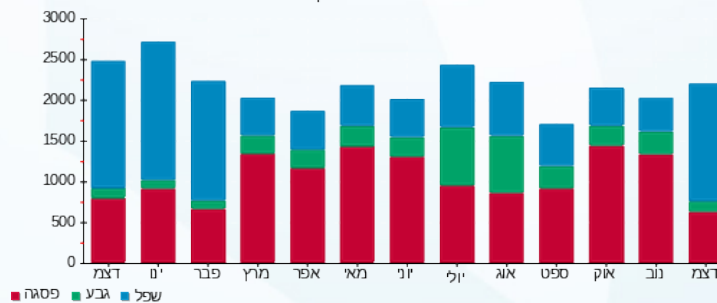

18/01/19 תאריך הפקה:
 31/12/18 תאריך קריאה נוכחית:
 01/12/18 תאריך קריאה קודמת:

שם דייר: בניין A ק.קרקע קידום
 שם אתר: בית אולימפיה

לקוח/ה נכבד/ה, אנו מתכבדים להגיש את חישוב צריכת החשמל לתקופה 01/12/18 - 31/12/18:

בניין A ק.קרקע קידום - 5 - 81011719

| סוג תעריף | סוג צריכה | קריאה קודמת | קריאה נוכחית | סה"כ צריכה בקוט"ש | מחיר לקוט"ש בא"ג | סה"כ לתשלום |
|--------------------------|-----------|-------------|--------------|-------------------|------------------|-------------|
| פרטי חשבון עבור תאריכים: | | | | | | |
| 777 | פסגה | 01/12/18 | 31/12/18 | 257.80 | 94.96 | 244.81 ₪ |
| 778 | גבע | 5,963.10 | 6,013.20 | 50.10 | 57.81 | 28.96 ₪ |
| 779 | שפל | 9,349.00 | 9,796.30 | 447.30 | 36.15 | 161.70 ₪ |

סה"כ לדייר:

| פסגה | גבע | שפל | סה"כ | שיא ביקוש |
|----------|---------|----------|----------|-----------|
| 257.80 | 50.10 | 447.30 | 755.20 | 6.50 |
| 244.81 ₪ | 28.96 ₪ | 161.70 ₪ | 435.47 ₪ | |

סה"כ צריכה
 סה"כ לתשלום

| | | |
|----------|--------------------|------------------|
| 34.00 ₪ | תשלום קבוע | |
| 469.47 ₪ | סה"כ | |
| 79.81 ₪ | מע"מ 17.00% | |
| 549.28 ₪ | סה"כ לתשלום | כולל מע"מ |

התפלגות חיוב בש"ח לפי תעו"ז

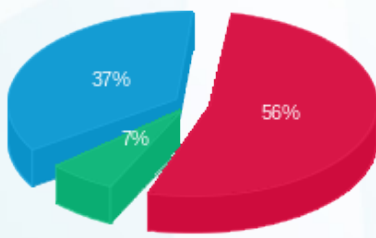

■ פסגה (244.81 ₪)
 ■ גבע (28.96 ₪)
 ■ שפל (161.70 ₪)

הסטוריית צריכה בקוט"ש

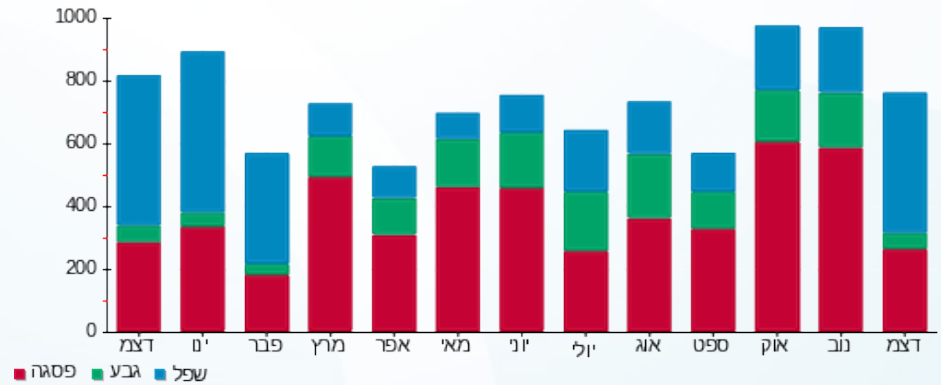



18/01/19 תאריך הפקה:
 31/12/18 תאריך קריאה נוכחית:
 01/12/18 תאריך קריאה קודמת:

שם דייר: בניין A קרקע קידום נכס קטן
 שם אתר: בית אולימפיה

לקוח/ה נכבד/ה, אנו מתכבדים להגיש את חישוב צריכת החשמל לתקופה 01/12/18 - 31/12/18:

בניין A קרקע קידום נכס קטן מא - 5 - 81015032

| סוג תעריף | סוג צריכה | קריאה קודמת | קריאה נוכחית | סה"כ צריכה בקוט"ש | מחיר לקוט"ש בא"ג | סה"כ לתשלום |
|--------------------------|-----------|-------------|--------------|-------------------|------------------|-------------|
| פרטי חשבון עבור תאריכים: | | | | | | |
| 777 | פסגה | 01/12/18 | 31/12/18 | 0.00 | 94.96 | 0.00 ₪ |
| 778 | גבע | 826.75 | 826.75 | 0.00 | 57.81 | 0.00 ₪ |
| 779 | שפל | 1,620.35 | 1,620.35 | 0.00 | 36.15 | 0.00 ₪ |

בניין A קרקע קידום נכס קטן מאור וכח - 7 - 81015032

| סוג תעריף | סוג צריכה | קריאה קודמת | קריאה נוכחית | סה"כ צריכה בקוט"ש | מחיר לקוט"ש בא"ג | סה"כ לתשלום |
|--------------------------|-----------|-------------|--------------|-------------------|------------------|-------------|
| פרטי חשבון עבור תאריכים: | | | | | | |
| 777 | פסגה | 26,249.95 | 26,337.15 | 87.20 | 94.96 | 82.81 ₪ |
| 778 | גבע | 8,105.35 | 8,112.50 | 7.15 | 57.81 | 4.13 ₪ |
| 779 | שפל | 19,777.55 | 19,828.40 | 50.85 | 36.15 | 18.38 ₪ |

סה"כ לדייר:

| פסגה | גבע | שפל | סה"כ | שיא ביקוש |
|---------|--------|---------|----------|-----------|
| 87.20 | 7.15 | 50.85 | 145.20 | 3.90 |
| 82.81 ₪ | 4.13 ₪ | 18.38 ₪ | 105.32 ₪ | |

סה"כ צריכה
 סה"כ לתשלום

| | | |
|----------|--------------------|------------------|
| 34.00 ₪ | תשלום קבוע | |
| 139.32 ₪ | סה"כ | |
| 23.68 ₪ | מע"מ 17.00% | |
| 163.01 ₪ | סה"כ לתשלום | כולל מע"מ |

התפלגות חיוב בש"ח לפי תע"ז

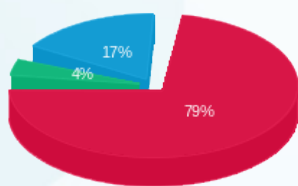

פסגה (82.81 ₪)
 גבע (4.13 ₪)
 שפל (18.38 ₪)

הסטוריית צריכה בקוט"ש

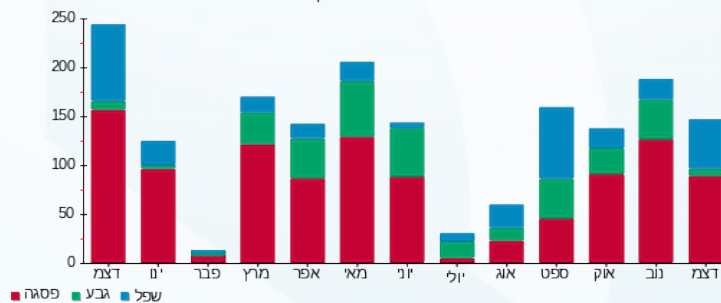



18/01/19 תאריך הפקה:
 31/12/18 תאריך קריאה נוכחית:
 01/12/18 תאריך קריאה קודמת:

שם דייר: בנין A ק.קרקע רוקח תנורי חימום
 שם אתר: בית אולימפיה

לקוח/ה נכבד/ה, אנו מתכבדים להגיש את חישוב צריכת החשמל לתקופה 01/12/18 - 31/12/18:

בנין A ק.קרקע רוקח תנורי חימום - 3 - 81015032

| סוג תעריף | סוג צריכה | קריאה קודמת | קריאה נוכחית | סה"כ צריכה בקוט"ש | מחיר לקוט"ש בא"ג | סה"כ לתשלום |
|--------------------------|-----------|-------------|--------------|-------------------|------------------|-------------|
| פרטי חשבון עבור תאריכים: | | | | | | |
| 777 | פסגה | 01/12/18 | 31/12/18 | 409.50 | 94.96 | 388.86 ₪ |
| 778 | גבע | 32,997.75 | 33,105.60 | 107.85 | 57.81 | 62.35 ₪ |
| 779 | שפל | 59,017.00 | 60,253.15 | 1,236.15 | 36.15 | 446.87 ₪ |

סה"כ לדיר:

| פסגה | גבע | שפל | סה"כ | שיא ביקוש |
|----------|---------|----------|----------|-----------|
| 409.50 | 107.85 | 1,236.15 | 1,753.50 | 12.40 |
| 388.86 ₪ | 62.35 ₪ | 446.87 ₪ | 898.08 ₪ | |

סה"כ צריכה
 סה"כ לתשלום

| | | |
|------------|-------------|-----------|
| 34.00 ₪ | תשלום קבוע | |
| 932.08 ₪ | סה"כ | |
| 158.45 ₪ | מע"מ 17.00% | |
| 1,090.53 ₪ | סה"כ לתשלום | כולל מע"מ |

התפלגות חיוב בש"ח לפי תעו"ז

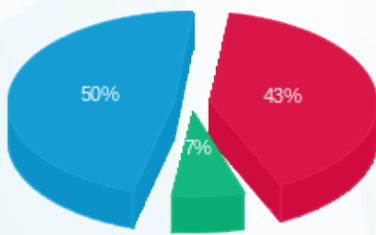

פסגה (388.86 ₪) 50%
 גבע (62.35 ₪) 7%
 שפל (446.87 ₪) 43%

הסטוריית צריכה בקוט"ש

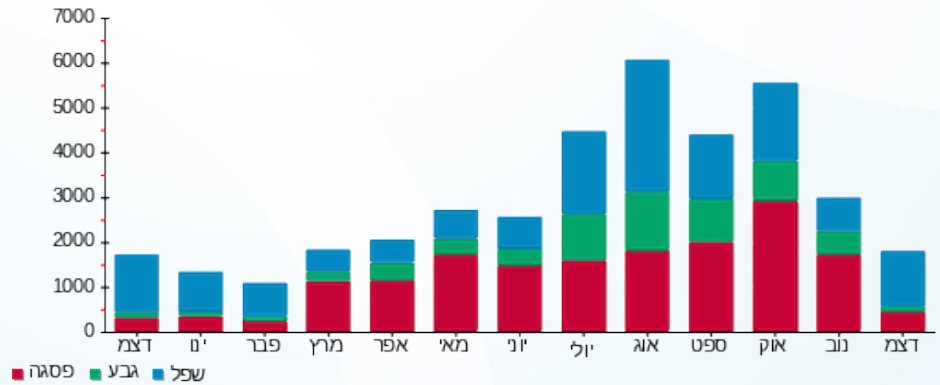

18/01/19 תאריך הפקה:
 31/12/18 תאריך קריאה נוכחית:
 01/12/18 תאריך קריאה קודמת:

שם דייר: בניין B ברלינגטון אינגליש
 שם אתר: בית אולימפיה

לקוח/ה נכבד/ה, אנו מתכבדים להגיש את חישוב צריכת החשמל לתקופה 01/12/18 - 31/12/18:

בניין B ברלינגטון אינגליש - 3 - 81014960

| סוג תעריף | סוג צריכה | קריאה קודמת | קריאה נוכחית | סה"כ צריכה בקוט"ש | מחיר לקוט"ש בא"ג | סה"כ לתשלום |
|--------------------------|-----------|-------------|--------------|-------------------|------------------|-------------|
| פרטי חשבון עבור תאריכים: | | | | | | |
| 777 | פסגה | 01/12/18 | 31/12/18 | 310.50 | 94.96 | 294.85 ₪ |
| 778 | גבע | 5,281.70 | 5,299.90 | 18.20 | 57.81 | 10.52 ₪ |
| 779 | שפל | 8,693.30 | 9,122.00 | 428.70 | 36.15 | 154.98 ₪ |

סה"כ לדיר:

| פסגה | גבע | שפל | סה"כ | שיא ביקוש |
|----------|---------|----------|----------|-----------|
| 310.50 | 18.20 | 428.70 | 757.40 | 8.30 |
| 294.85 ₪ | 10.52 ₪ | 154.98 ₪ | 460.35 ₪ | |

סה"כ צריכה
 סה"כ לתשלום

| | | |
|----------|--------------------|------------------|
| 34.00 ₪ | תשלום קבוע | |
| 494.35 ₪ | סה"כ | |
| 84.04 ₪ | מע"מ 17.00% | |
| 578.39 ₪ | סה"כ לתשלום | כולל מע"מ |

התפלגות חיוב בש"ח לפי תעו"ז

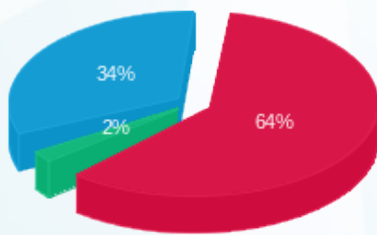

פסגה (294.85 ₪) 34%
 גבע (10.52 ₪) 2%
 שפל (154.98 ₪) 64%

הסטוריית צריכה בקוט"ש

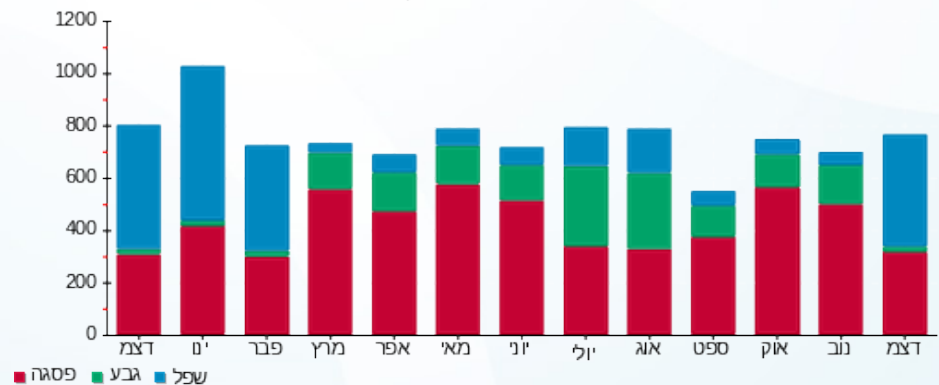



18/01/19

תאריך הפקה:

שם דייר: בניין B ק. 2 קרן מכבי - מכבי טבעי
שם אתר: בית אולימפיה

31/12/18

תאריך קריאה נוכחית:

01/12/18

תאריך קריאה קודמת:

לקוח/ה נכבד/ה, אנו מתכבדים להגיש את חישוב צריכת החשמל לתקופה 01/12/18 - 31/12/18:

מכבי טבעי מאור וכוח - 3 - 81011934

| סוג תעריף | סוג צריכה | קריאה קודמת | קריאה נוכחית | סה"כ צריכה בקוט"ש | מחיר לקוט"ש בא"ג | סה"כ לתשלום |
|--------------------------|-----------|-------------|--------------|-------------------|------------------|-------------|
| פרטי חשבון עבור תאריכים: | | | 01/12/18 | 31/12/18 | | |
| 777 | פסגה | 47,559.00 | 47,995.44 | 436.44 | 94.96 | 414.44 ₪ |
| 778 | גבע | 11,109.53 | 11,180.77 | 71.24 | 57.81 | 41.18 ₪ |
| 779 | שפל | 24,715.97 | 25,587.42 | 871.45 | 36.15 | 315.03 ₪ |

מכבי טבעי מיזוג אוויר - 7 - 81011934

| סוג תעריף | סוג צריכה | קריאה קודמת | קריאה נוכחית | סה"כ צריכה בקוט"ש | מחיר לקוט"ש בא"ג | סה"כ לתשלום |
|--------------------------|-----------|-------------|--------------|-------------------|------------------|-------------|
| פרטי חשבון עבור תאריכים: | | | 01/12/18 | 31/12/18 | | |
| 777 | פסגה | 9,039.74 | 9,095.16 | 55.42 | 94.96 | 52.63 ₪ |
| 778 | גבע | 1,740.17 | 1,745.22 | 5.05 | 57.81 | 2.92 ₪ |
| 779 | שפל | 4,805.98 | 4,889.51 | 83.53 | 36.15 | 30.20 ₪ |

סה"כ לדירה:

| פסגה | גבע | שפל | סה"כ | שיא ביקוש |
|----------|---------|----------|----------|-----------|
| 491.86 | 76.30 | 954.98 | 1,523.13 | 5.85 |
| ₪ 467.07 | ₪ 44.11 | ₪ 345.23 | ₪ 856.40 | |

סה"כ צריכה
סה"כ לתשלום

| | | |
|------------|--------------------|------------------|
| ₪ 34.00 | תשלום קבוע | |
| ₪ 890.40 | סה"כ | |
| ₪ 151.37 | מע"מ 17.00% | |
| ₪ 1,041.77 | סה"כ לתשלום | כולל מע"מ |

התפלגות חיוב בש"ח לפי תע"ז

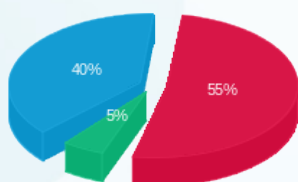

פסגה (₪ 467.07)
גבע (₪ 44.11)
שפל (₪ 345.23)

הסטוריית צריכה בקוט"ש

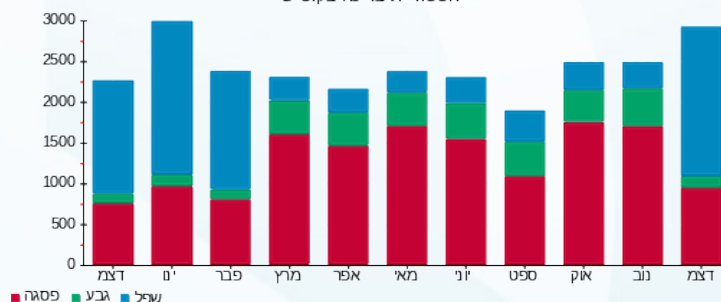



18/01/19 תאריך הפקה:
 31/12/18 תאריך קריאה נוכחית:
 01/12/18 תאריך קריאה קודמת:

שם דייר: בניין B ק.1 איברנד משרד 111 מטר
 שם אתר: בית אולימפיה

לקוח/ה נכבד/ה, אנו מתכבדים להגיש את חישוב צריכת החשמל לתקופה 01/12/18 - 31/12/18:

בניין B ק.1 איברנד משרד 111 מטר - 3 - 81011915

| סוג תעריף | סוג צריכה | קריאה קודמת | קריאה נוכחית | סה"כ צריכה בקוט"ש | מחיר לקוט"ש בא"ג | סה"כ לתשלום |
|--------------------------|-----------|-------------|--------------|-------------------|------------------|-------------|
| פרטי חשבון עבור תאריכים: | | | | | | |
| 777 | פסגה | 01/12/18 | 31/12/18 | 125.79 | 94.96 | 119.45 ₪ |
| 778 | גבע | 4,591.75 | 4,651.04 | 59.30 | 57.81 | 34.28 ₪ |
| 779 | שפל | 9,434.15 | 9,935.51 | 501.35 | 36.15 | 181.24 ₪ |

סה"כ לדיר:

| פסגה | גבע | שפל | סה"כ | שיא ביקוש |
|----------|---------|----------|----------|-----------|
| 125.79 | 59.30 | 501.35 | 686.44 | 8.19 |
| 119.45 ₪ | 34.28 ₪ | 181.24 ₪ | 334.96 ₪ | |

סה"כ צריכה
 סה"כ לתשלום

| | | |
|----------|-----------------------------------|------------|
| 34.00 ₪ | תשלום קבוע סה"כ מע"מ 17.00% | סוג לתשלום |
| 368.96 ₪ | | |
| 62.72 ₪ | | |
| 431.69 ₪ | סוג לתשלום | כולל מע"מ |

התפלגות חיוב בש"ח לפי תעו"ז

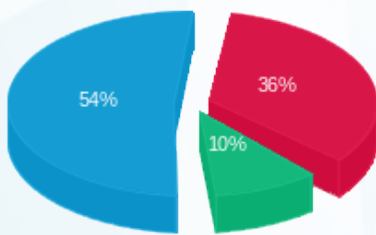

פסגה (119.45 ₪)
 גבע (34.28 ₪)
 שפל (181.24 ₪)

הסטוריית צריכה בקוט"ש

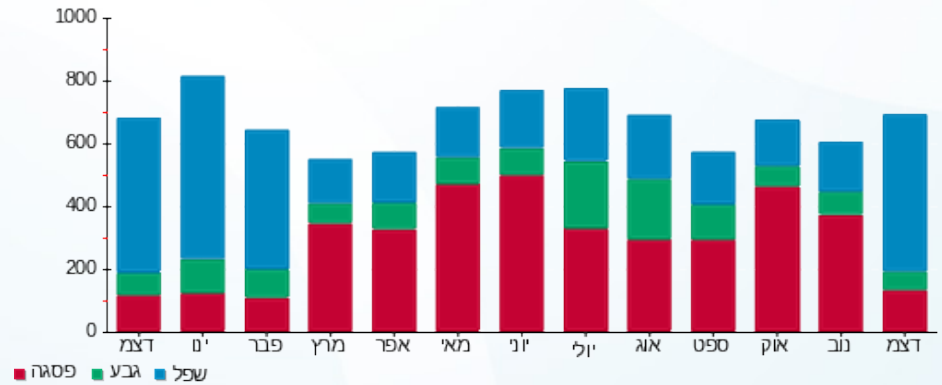



18/01/19 תאריך הפקה:
 31/12/18 תאריך קריאה נוכחית:
 01/12/18 תאריך קריאה קודמת:

שם דייר: בניין B ק.1 אר פי אופטיקל
שם אתר: בית אולימפיה

לקוח/ה נכבד/ה, אנו מתכבדים להגיש את חישוב צריכת החשמל לתקופה 01/12/18 - 31/12/18:

בניין B ק.1 אר פי טרופיקל מאור וכח - 6 - 81011030

| סוג תעריף | סוג צריכה | קריאה קודמת | קריאה נוכחית | סה"כ צריכה בקוט"ש | מחיר לקוט"ש בא"ג | סה"כ לתשלום |
|--------------------------|-----------|-------------|--------------|-------------------|------------------|-------------|
| פרטי חשבון עבור תאריכים: | | | 01/12/18 | 31/12/18 | | |
| 777 | פסגה | 155,794.20 | 156,496.80 | 702.60 | 94.96 | 667.19 ₪ |
| 778 | גבע | 43,592.60 | 43,784.80 | 192.20 | 57.81 | 111.11 ₪ |
| 779 | שפל | 131,474.20 | 133,305.20 | 1,831.00 | 36.15 | 661.91 ₪ |

בניין B ק.1 אר פי טרופיקל מא - 7 - 81011915

| סוג תעריף | סוג צריכה | קריאה קודמת | קריאה נוכחית | סה"כ צריכה בקוט"ש | מחיר לקוט"ש בא"ג | סה"כ לתשלום |
|--------------------------|-----------|-------------|--------------|-------------------|------------------|-------------|
| פרטי חשבון עבור תאריכים: | | | 01/12/18 | 31/12/18 | | |
| 777 | פסגה | 19,547.81 | 19,599.76 | 51.95 | 94.96 | 49.33 ₪ |
| 778 | גבע | 4,217.45 | 4,219.39 | 1.95 | 57.81 | 1.12 ₪ |
| 779 | שפל | 5,069.23 | 5,149.98 | 80.75 | 36.15 | 29.19 ₪ |

בניין B ק.1 אר פי אופטיקל מא ומאור וכח - 8 - 81036529

| סוג תעריף | סוג צריכה | קריאה קודמת | קריאה נוכחית | סה"כ צריכה בקוט"ש | מחיר לקוט"ש בא"ג | סה"כ לתשלום |
|--------------------------|-----------|-------------|--------------|-------------------|------------------|-------------|
| פרטי חשבון עבור תאריכים: | | | 01/12/18 | 31/12/18 | | |
| 777 | פסגה | 0.05 | 0.05 | 0.00 | 94.96 | 0.00 ₪ |
| 778 | גבע | 0.00 | 0.00 | 0.00 | 57.81 | 0.00 ₪ |
| 779 | שפל | 0.05 | 0.05 | 0.00 | 36.15 | 0.00 ₪ |

סה"כ לדייר:

| פסגה | גבע | שפל | סה"כ | שיא ביקוש |
|----------|----------|----------|------------|-----------|
| 754.55 | 194.15 | 1,911.75 | 2,860.45 | 8.00 |
| ₪ 716.52 | ₪ 112.24 | ₪ 691.10 | ₪ 1,519.85 | |

סה"כ צריכה
סה"כ לתשלום

| | | |
|------------|--------------------|------------------|
| ₪ 34.00 | תשלום קבוע | |
| ₪ 1,553.85 | סה"כ | |
| ₪ 264.16 | מע"מ 17.00% | |
| ₪ 1,818.01 | סה"כ לתשלום | כולל מע"מ |





התפלגות חיוב בש"ח לפי תעו"ז

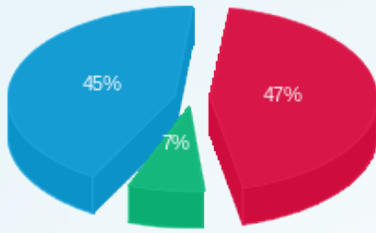

- פסגה (716.52 ש"ח)
- גבע (112.24 ש"ח)
- שפל (691.10 ש"ח)

הסטוריית צריכה בקוט"ש

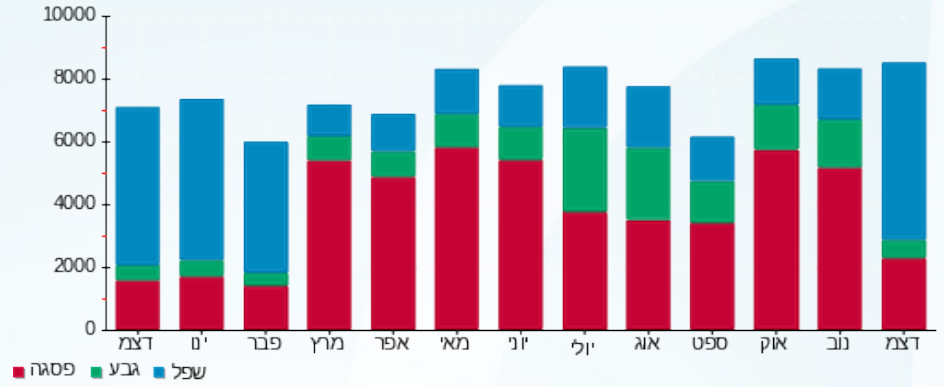



18/01/19 תאריך הפקה:
 31/12/18 תאריך קריאה נוכחית:
 01/12/18 תאריך קריאה קודמת:

שם דייר: בניין B ק.1 אר.פי.אופטיקל
 שם אתר: בית אולימפיה

לקוח/ה נכבד/ה, אנו מתכבדים להגיש את חישוב צריכת החשמל לתקופה 01/12/18 - 31/12/18:

בניין B ק.1 אר.פי.אופטיקל מאור וכוח - 1 - 81022016

| סוג תעריף | סוג צריכה | קריאה קודמת | קריאה נוכחית | סה"כ צריכה בקוט"ש | מחיר לקוט"ש בא"ג | סה"כ לתשלום |
|--------------------------|-----------|-------------|--------------|-------------------|------------------|-------------|
| פרטי חשבון עבור תאריכים: | | | 01/12/18 | 31/12/18 | | |
| 777 | פסגה | 23,555.00 | 23,747.50 | 192.50 | 94.96 | 182.80 ₪ |
| 778 | גבע | 6,898.90 | 6,928.40 | 29.50 | 57.81 | 17.05 ₪ |
| 779 | שפל | 11,841.90 | 12,208.30 | 366.40 | 36.15 | 132.45 ₪ |

בניין B ק.1 אר.פי.אופטיקל מ"א - 1 - 81022069

| סוג תעריף | סוג צריכה | קריאה קודמת | קריאה נוכחית | סה"כ צריכה בקוט"ש | מחיר לקוט"ש בא"ג | סה"כ לתשלום |
|--------------------------|-----------|-------------|--------------|-------------------|------------------|-------------|
| פרטי חשבון עבור תאריכים: | | | 01/12/18 | 31/12/18 | | |
| 777 | פסגה | 2,359.85 | 2,377.50 | 17.65 | 94.96 | 16.76 ₪ |
| 778 | גבע | 654.50 | 657.10 | 2.60 | 57.81 | 1.50 ₪ |
| 779 | שפל | 458.50 | 485.85 | 27.35 | 36.15 | 9.89 ₪ |

סה"כ לדירה:

| פסגה | גבע | שפל | סה"כ | שיא ביקוש |
|----------|---------|----------|----------|-----------|
| 210.15 | 32.10 | 393.75 | 636.00 | 2.80 |
| 199.56 ₪ | 18.56 ₪ | 142.34 ₪ | 360.46 ₪ | |

| | | |
|----------|-----------------------------------|-------------|
| 34.00 ₪ | תשלום קבוע סה"כ מע"מ 17.00% | סה"כ לתשלום |
| 394.46 ₪ | | |
| 67.06 ₪ | | |
| 461.51 ₪ | כולל מע"מ | |

התפלגות חיוב בש"ח לפי תע"ז

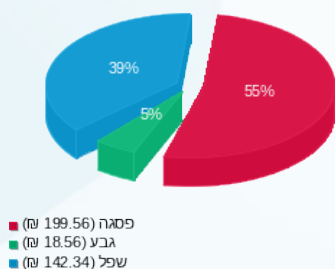

הסטוריית צריכה בקוט"ש

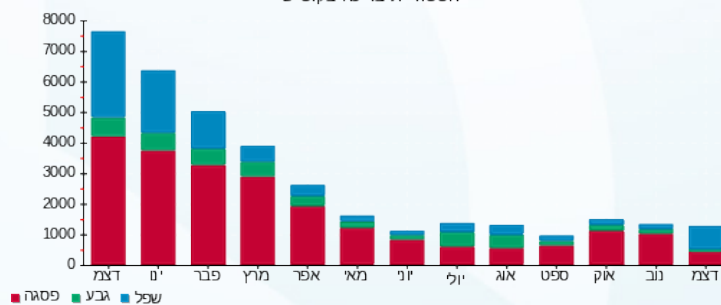



18/01/19 תאריך הפקה:
 31/12/18 תאריך קריאה נוכחית:
 01/12/18 תאריך קריאה קודמת:

שם דייר: בניין B ק.1 דנה פוריי - אילן חי
 שם אתר: בית אולימפיה

לקוח/ה נכבד/ה, אנו מתכבדים להגיש את חישוב צריכת החשמל לתקופה 01/12/18 - 31/12/18:

בניין B ק.1 דנה פוריי אילן חי מאור וכה - 1 - 81021590

| סוג תעריף | סוג צריכה | קריאה קודמת | קריאה נוכחית | סה"כ צריכה בקוט"ש | מחיר לקוט"ש בא"ג | סה"כ לתשלום |
|--------------------------|-----------|-------------|--------------|-------------------|------------------|-------------|
| פרטי חשבון עבור תאריכים: | | | 01/12/18 | 31/12/18 | | |
| 777 | פסגה | 28,646.60 | 28,815.20 | 168.60 | 94.96 | 160.10 ₪ |
| 778 | גבע | 6,484.00 | 6,502.50 | 18.50 | 57.81 | 10.69 ₪ |
| 779 | שפל | 16,806.10 | 17,161.30 | 355.20 | 36.15 | 128.40 ₪ |

בניין B ק.1 דנה פוריי אילן חי מא - 1 - 81022348

| סוג תעריף | סוג צריכה | קריאה קודמת | קריאה נוכחית | סה"כ צריכה בקוט"ש | מחיר לקוט"ש בא"ג | סה"כ לתשלום |
|--------------------------|-----------|-------------|--------------|-------------------|------------------|-------------|
| פרטי חשבון עבור תאריכים: | | | 01/12/18 | 31/12/18 | | |
| 777 | פסגה | 2,806.25 | 2,808.65 | 2.40 | 94.96 | 2.28 ₪ |
| 778 | גבע | 634.40 | 634.50 | 0.10 | 57.81 | 0.06 ₪ |
| 779 | שפל | 1,145.90 | 1,147.00 | 1.10 | 36.15 | 0.40 ₪ |

סה"כ לדירה:

| פסגה | גבע | שפל | סה"כ | שיא ביקוש |
|----------|---------|----------|----------|-----------|
| 171.00 | 18.60 | 356.30 | 545.90 | 2.30 |
| 162.38 ₪ | 10.75 ₪ | 128.80 ₪ | 301.94 ₪ | |

סה"כ צריכה
 סה"כ לתשלום

| | | |
|----------|--------------------|------------------|
| 34.00 ₪ | תשלום קבוע | |
| 335.94 ₪ | סה"כ | |
| 57.11 ₪ | מע"מ 17.00% | |
| 393.05 ₪ | סה"כ לתשלום | כולל מע"מ |

התפלגות חיוב בש"ח לפי תע"ז

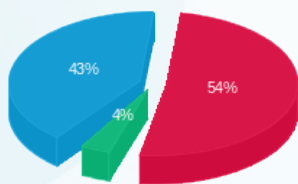

פסגה (162.38 ₪)
 גבע (10.75 ₪)
 שפל (128.80 ₪)

הסטוריית צריכה בקוט"ש

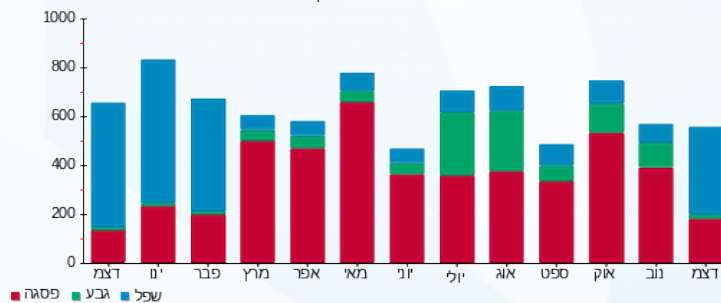



18/01/19

תאריך הפקה:

שם דייר: בניין B קופי טו יו
שם אתר: בית אולימפיה

31/12/18

תאריך קריאה נוכחית:

01/12/18

תאריך קריאה קודמת:

לקוח/ה נכבד/ה, אנו מתכבדים להגיש את חישוב צריכת החשמל לתקופה 01/12/18 - 31/12/18:

בניין B קופי טו יו מא - 7 - 81011030

| סוג תעריף | סוג צריכה | קריאה קודמת | קריאה נוכחית | סה"כ צריכה בקוט"ש | מחיר לקוט"ש בא"ג | סה"כ לתשלום |
|-----------|-----------|-------------|--------------|-------------------|--------------------------|-------------|
| | | | 01/12/18 | 31/12/18 | פרטי חשבון עבור תאריכים: | |
| 777 | פסגה | 5,287.00 | 5,287.80 | 0.80 | 94.96 | 0.76 ₪ |
| 778 | גבע | 1,092.05 | 1,092.85 | 0.80 | 57.81 | 0.46 ₪ |
| 779 | שפל | 1,030.35 | 1,038.00 | 7.65 | 36.15 | 2.77 ₪ |

בניין B קופי טו יו מאור וכח - 8 - 81011030

| סוג תעריף | סוג צריכה | קריאה קודמת | קריאה נוכחית | סה"כ צריכה בקוט"ש | מחיר לקוט"ש בא"ג | סה"כ לתשלום |
|-----------|-----------|-------------|--------------|-------------------|--------------------------|-------------|
| | | | 01/12/18 | 31/12/18 | פרטי חשבון עבור תאריכים: | |
| 777 | פסגה | 138,238.20 | 138,933.40 | 695.20 | 94.96 | 660.16 ₪ |
| 778 | גבע | 44,672.90 | 44,908.50 | 235.60 | 57.81 | 136.20 ₪ |
| 779 | שפל | 156,192.30 | 158,941.50 | 2,749.20 | 36.15 | 993.84 ₪ |

סה"כ לדייר:

| פסגה | גבע | שפל | סה"כ | שיא ביקוש |
|----------|----------|----------|------------|-----------|
| 696.00 | 236.40 | 2,756.85 | 3,689.25 | 14.50 |
| ₪ 660.92 | ₪ 136.66 | ₪ 996.60 | ₪ 1,794.19 | |

סה"כ צריכה
סה"כ לתשלום

| | | |
|------------|--------------------|------------------|
| ₪ 34.00 | תשלום קבוע | |
| ₪ 1,828.19 | סה"כ | |
| ₪ 310.79 | מע"מ 17.00% | |
| ₪ 2,138.98 | סה"כ לתשלום | כולל מע"מ |

התפלגות חיוב בש"ח לפי תע"ז

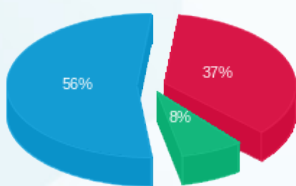

פסגה (₪ 660.92)
גבע (₪ 136.66)
שפל (₪ 996.60)

הסטוריית צריכה בקוט"ש

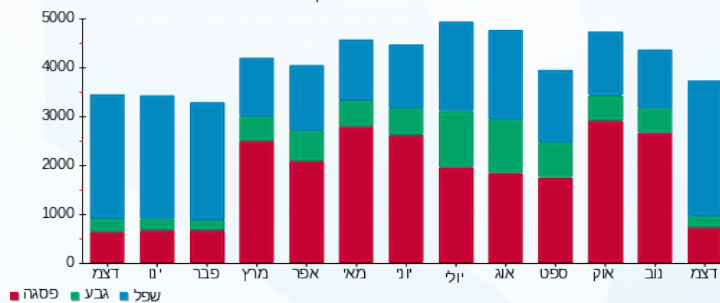

18/01/19 תאריך הפקה:
 31/12/18 תאריך קריאה נוכחית:
 01/12/18 תאריך קריאה קודמת:

שם דייר: בניין B ק.1 רחל כהן שירותים פיננסים
 שם אתר: בית אולימפיה

לקוח/ה נכבד/ה, אנו מתכבדים להגיש את חישוב צריכת החשמל לתקופה 01/12/18 - 31/12/18:

בניין B ק.1 רחל כהן שירותים פיננסים - 1 - 81011030

| סוג תעריף | סוג צריכה | קריאה קודמת | קריאה נוכחית | סה"כ צריכה בקוט"ש | מחיר לקוט"ש בא"ג | סה"כ לתשלום |
|--------------------------|-----------|-------------|--------------|-------------------|------------------|-------------|
| פרטי חשבון עבור תאריכים: | | | | | | |
| 777 | פסגה | 01/12/18 | 31/12/18 | 204.40 | 94.96 | 194.10 ₪ |
| 778 | גבע | 21,231.30 | 21,280.60 | 49.30 | 57.81 | 28.50 ₪ |
| 779 | שפל | 64,717.40 | 65,436.90 | 719.50 | 36.15 | 260.10 ₪ |

סה"כ לדייר:

| פסגה | גבע | שפל | סה"כ | שיא ביקוש |
|----------|---------|----------|----------|-----------|
| 204.40 | 49.30 | 719.50 | 973.20 | 4.20 |
| 194.10 ₪ | 28.50 ₪ | 260.10 ₪ | 482.70 ₪ | |

סה"כ צריכה
 סה"כ לתשלום

| | | |
|----------|--------------------|------------------|
| 34.00 ₪ | תשלום קבוע | |
| 516.70 ₪ | סה"כ | |
| 87.84 ₪ | מע"מ 17.00% | |
| 604.54 ₪ | סה"כ לתשלום | כולל מע"מ |

התפלגות חיוב בש"ח לפי תע"ז

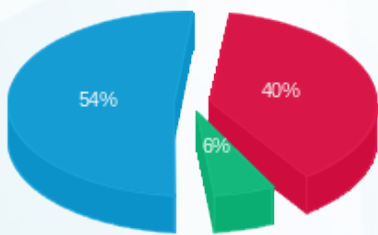

■ פסגה (194.10 ₪)
 ■ גבע (28.50 ₪)
 ■ שפל (260.10 ₪)

הסטוריית צריכה בקוט"ש

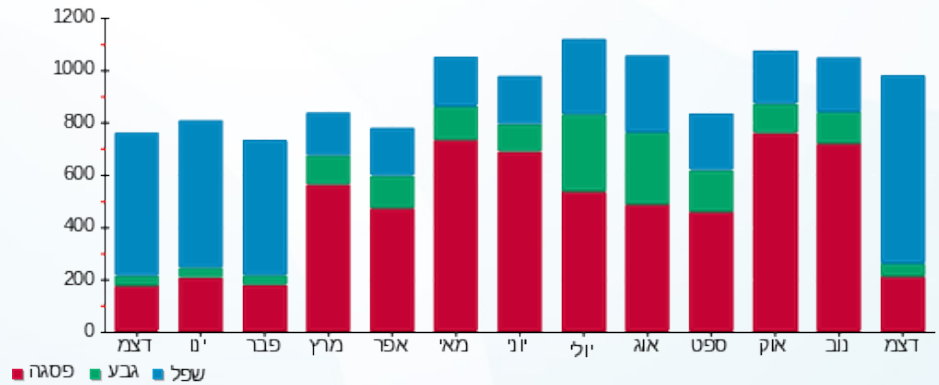



18/01/19

תאריך הפקה:

שם דייר: בניין B ק.1 תלתן נדלן

31/12/18

תאריך קריאה נוכחית:

שם אתר: בית אולימפיה

01/12/18

תאריך קריאה קודמת:

לקוח/ה נכבד/ה, אנו מתכבדים להגיש את חישוב צריכת החשמל לתקופה 01/12/18 - 31/12/18:

בניין B ק.1 תלתן נדלן מא - 5 - 81011756

| סוג תעריף | סוג צריכה | קריאה קודמת | קריאה נוכחית | סה"כ צריכה בקוט"ש | מחיר לקוט"ש בא"ג | סה"כ לתשלום |
|--------------------------|-----------|-------------|--------------|-------------------|------------------|-------------|
| פרטי חשבון עבור תאריכים: | | | | | | |
| 777 | פסגה | 01/12/18 | 31/12/18 | 37.35 | 94.96 | 35.47 ₪ |
| 778 | גבע | 1,016.30 | 1,017.70 | 1.40 | 57.81 | 0.81 ₪ |
| 779 | שפל | 1,330.20 | 1,402.90 | 72.70 | 36.15 | 26.28 ₪ |

בניין B ק.1 תלתן נדלן מאור וכח - 8 - 81011863

| סוג תעריף | סוג צריכה | קריאה קודמת | קריאה נוכחית | סה"כ צריכה בקוט"ש | מחיר לקוט"ש בא"ג | סה"כ לתשלום |
|--------------------------|-----------|-------------|--------------|-------------------|------------------|-------------|
| פרטי חשבון עבור תאריכים: | | | | | | |
| 777 | פסגה | 25,285.78 | 25,717.53 | 431.75 | 94.96 | 409.99 ₪ |
| 778 | גבע | 7,061.13 | 7,114.79 | 53.66 | 57.81 | 31.02 ₪ |
| 779 | שפל | 13,151.74 | 14,132.66 | 980.92 | 36.15 | 354.60 ₪ |

סה"כ לדייר:

| פסגה | גבע | שפל | סה"כ | שיא ביקוש |
|----------|---------|----------|----------|-----------|
| 469.10 | 55.06 | 1,053.62 | 1,577.78 | 5.22 |
| ₪ 445.46 | ₪ 31.83 | ₪ 380.88 | ₪ 858.17 | |

סה"כ צריכה

סה"כ לתשלום

| | | |
|------------|--------------------|------------------|
| 34.00 ₪ | תשלום קבוע | |
| 892.17 ₪ | סה"כ | |
| 151.67 ₪ | מע"מ 17.00% | |
| 1,043.84 ₪ | סה"כ לתשלום | כולל מע"מ |

התפלגות חיוב בש"ח לפי תע"ז

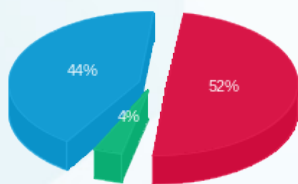

פסגה (₪ 445.46)
גבע (₪ 31.83)
שפל (₪ 380.88)

הסטוריית צריכה בקוט"ש

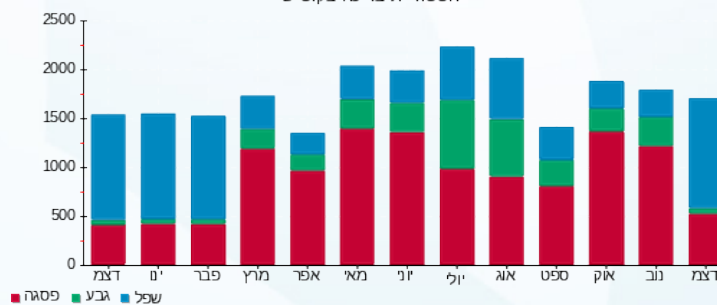



18/01/19 תאריך הפקה:
 31/12/18 תאריך קריאה נוכחית:
 01/12/18 תאריך קריאה קודמת:

שם דייר: בניין B ק.2 מנהרות רולצור
 שם אתר: בית אולימפיה

לקוח/ה נכבד/ה, אנו מתכבדים להגיש את חישוב צריכת החשמל לתקופה 01/12/18 - 31/12/18:

בניין B ק.2 מנהרות רולצור מאור וכח - 1 - 81021644

| סוג תעריף | סוג צריכה | קריאה קודמת | קריאה נוכחית | סה"כ צריכה בקוט"ש | מחיר לקוט"ש בא"ג | סה"כ לתשלום |
|--------------------------|-----------|-------------|--------------|-------------------|------------------|-------------|
| פרטי חשבון עבור תאריכים: | | | 01/12/18 | 31/12/18 | | |
| 777 | פסגה | 40,200.60 | 40,419.10 | 218.50 | 94.96 | 207.49 ₪ |
| 778 | גבע | 8,376.60 | 8,463.00 | 86.40 | 57.81 | 49.95 ₪ |
| 779 | שפל | 27,844.30 | 28,781.80 | 937.50 | 36.15 | 338.91 ₪ |

בניין B ק.2 מנהרות רולצור מא - 1 - 81022114

| סוג תעריף | סוג צריכה | קריאה קודמת | קריאה נוכחית | סה"כ צריכה בקוט"ש | מחיר לקוט"ש בא"ג | סה"כ לתשלום |
|--------------------------|-----------|-------------|--------------|-------------------|------------------|-------------|
| פרטי חשבון עבור תאריכים: | | | 01/12/18 | 31/12/18 | | |
| 777 | פסגה | 5,730.30 | 5,743.30 | 13.00 | 94.96 | 12.34 ₪ |
| 778 | גבע | 1,111.10 | 1,123.10 | 12.00 | 57.81 | 6.94 ₪ |
| 779 | שפל | 11,252.70 | 11,327.30 | 74.60 | 36.15 | 26.97 ₪ |

סה"כ לדיר:

| פסגה | גבע | שפל | סה"כ | שיא ביקוש |
|----------|---------|----------|----------|-----------|
| 231.50 | 98.40 | 1,012.10 | 1,342.00 | 5.40 |
| ₪ 219.83 | ₪ 56.89 | ₪ 365.87 | ₪ 642.59 | |

סה"כ צריכה
 סה"כ לתשלום

| | | |
|----------|--------------------|------------------|
| ₪ 34.00 | תשלום קבוע | |
| ₪ 676.59 | סה"כ | |
| ₪ 115.02 | מע"מ 17.00% | |
| ₪ 791.61 | סה"כ לתשלום | כולל מע"מ |

התפלגות חיוב בש"ח לפי תע"ז

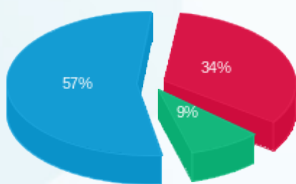

פסגה (219.83 ₪)
 גבע (56.89 ₪)
 שפל (365.87 ₪)

הסטוריית צריכה בקוט"ש

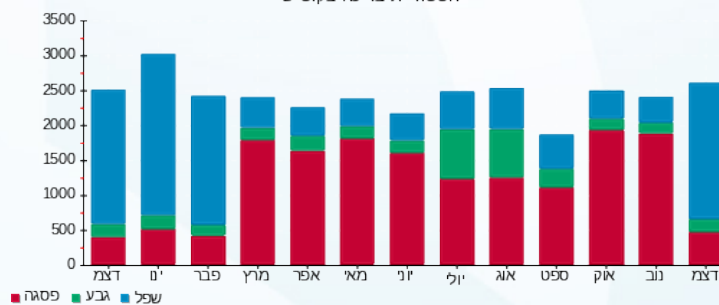

18/01/19 תאריך הפקה:
 31/12/18 תאריך קריאה נוכחית:
 01/12/18 תאריך קריאה קודמת:

שם דייר: בניין B ק.2 סיברואן
 שם אתר: בית אולימפיה

לקוח/ה נכבד/ה, אנו מתכבדים להגיש את חישוב צריכת החשמל לתקופה 01/12/18 - 31/12/18:

בניין B ק.2 סיברואן מאור וכו' - 1 - 81011934

| סוג תעריף | סוג צריכה | קריאה קודמת | קריאה נוכחית | סה"כ צריכה בקוט"ש | מחיר לקוט"ש בא"ג | סה"כ לתשלום |
|--------------------------|-----------|-------------|--------------|-------------------|------------------|-------------|
| פרטי חשבון עבור תאריכים: | | | 01/12/18 | 31/12/18 | | |
| 777 | פסגה | 23,759.85 | 23,958.90 | 199.05 | 94.96 | 189.02 ₪ |
| 778 | גבע | 4,674.75 | 4,691.44 | 16.69 | 57.81 | 9.65 ₪ |
| 779 | שפל | 11,338.95 | 11,730.90 | 391.95 | 36.15 | 141.69 ₪ |

בניין B ק.2 סיברואן מא - 5 - 81011934

| סוג תעריף | סוג צריכה | קריאה קודמת | קריאה נוכחית | סה"כ צריכה בקוט"ש | מחיר לקוט"ש בא"ג | סה"כ לתשלום |
|--------------------------|-----------|-------------|--------------|-------------------|------------------|-------------|
| פרטי חשבון עבור תאריכים: | | | 01/12/18 | 31/12/18 | | |
| 777 | פסגה | 6,750.15 | 6,782.91 | 32.76 | 94.96 | 31.11 ₪ |
| 778 | גבע | 1,087.54 | 1,087.73 | 0.19 | 57.81 | 0.11 ₪ |
| 779 | שפל | 3,151.27 | 3,180.47 | 29.20 | 36.15 | 10.56 ₪ |

סה"כ לדירה:

| פסגה | גבע | שפל | סה"כ | שיא ביקוש |
|----------|--------|----------|----------|-----------|
| 231.82 | 16.88 | 421.15 | 669.84 | 5.87 |
| 220.13 ₪ | 9.76 ₪ | 152.25 ₪ | 382.14 ₪ | |

סה"כ צריכה
 סה"כ לתשלום

| | | |
|----------|--------------------|------------------|
| 34.00 ₪ | תשלום קבוע | |
| 416.14 ₪ | סה"כ | |
| 70.74 ₪ | מע"מ 17.00% | |
| 486.88 ₪ | סה"כ לתשלום | כולל מע"מ |

התפלגות חיוב בש"ח לפי תע"ז

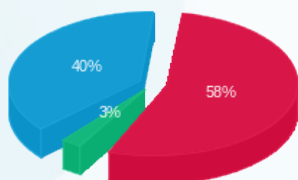

פסגה (220.13 ₪)
 גבע (9.76 ₪)
 שפל (152.25 ₪)

הסטוריית צריכה בקוט"ש

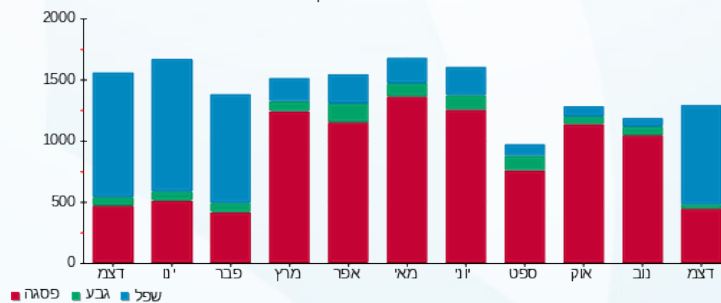

18/01/19 תאריך הפקה:
 31/12/18 תאריך קריאה נוכחית:
 01/12/18 תאריך קריאה קודמת:

שם דייר: בניין B ק.2 סירינגס טכנולוגיות
 שם אתר: בית אולימפיה

לקוח/ה נכבד/ה, אנו מתכבדים להגיש את חישוב צריכת החשמל לתקופה 01/12/18 - 31/12/18:

בניין B ק.2 סירינגס טכנולוגיות מאור וכח - 4 - 81011934

| סוג תעריף | סוג צריכה | קריאה קודמת | קריאה נוכחית | סה"כ צריכה בקוט"ש | מחיר לקוט"ש בא"ג | סה"כ לתשלום |
|--------------------------|-----------|-------------|--------------|-------------------|------------------|-------------|
| פרטי חשבון עבור תאריכים: | | | 01/12/18 | 31/12/18 | | |
| 777 | פסגה | 42,908.28 | 43,065.51 | 157.22 | 94.96 | 149.30 ₪ |
| 778 | גבע | 7,303.49 | 7,320.88 | 17.39 | 57.81 | 10.05 ₪ |
| 779 | שפל | 21,166.59 | 21,672.35 | 505.76 | 36.15 | 182.83 ₪ |

בניין B ק.2 סירינגס טכנולוגיות מא - 8 - 81011934

| סוג תעריף | סוג צריכה | קריאה קודמת | קריאה נוכחית | סה"כ צריכה בקוט"ש | מחיר לקוט"ש בא"ג | סה"כ לתשלום |
|--------------------------|-----------|-------------|--------------|-------------------|------------------|-------------|
| פרטי חשבון עבור תאריכים: | | | 01/12/18 | 31/12/18 | | |
| 777 | פסגה | 3,368.55 | 3,376.79 | 8.24 | 94.96 | 7.82 ₪ |
| 778 | גבע | 415.92 | 415.93 | 0.004 | 57.81 | 0.00 ₪ |
| 779 | שפל | 1,429.36 | 1,462.58 | 33.22 | 36.15 | 12.01 ₪ |

סה"כ לדירה:

| פסגה | גבע | שפל | סה"כ | שיא ביקוש |
|----------|---------|----------|----------|-----------|
| 165.46 | 17.39 | 538.98 | 721.83 | 3.80 |
| 157.12 ₪ | 10.05 ₪ | 194.84 ₪ | 362.02 ₪ | |

סה"כ צריכה
 סה"כ לתשלום

| | | |
|----------|--------------------|------------------|
| 34.00 ₪ | תשלום קבוע | |
| 396.02 ₪ | סה"כ | |
| 67.32 ₪ | מע"מ 17.00% | |
| 463.34 ₪ | סה"כ לתשלום | כולל מע"מ |

התפלגות חיוב בש"ח לפי תע"ז

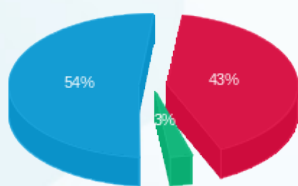

פסגה (157.12 ₪)
 גבע (10.05 ₪)
 שפל (194.84 ₪)

הסטוריית צריכה בקוט"ש

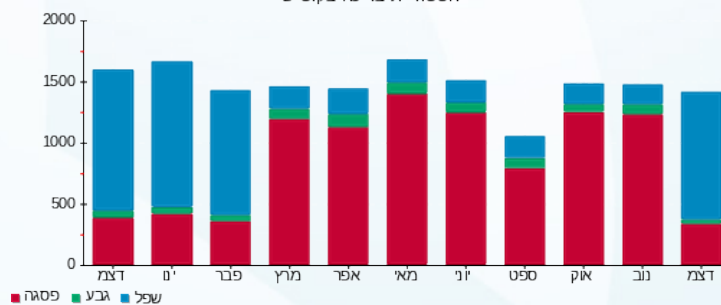



18/01/19

תאריך הפקה:

שם דייר: בניין B ק.2 עזר מציון

31/12/18

תאריך קריאה נוכחית:

שם אתר: בית אולימפיה

01/12/18

תאריך קריאה קודמת:

לקוח/ה נכבד/ה, אנו מתכבדים להגיש את חישוב צריכת החשמל לתקופה 01/12/18 - 31/12/18:

בניין B ק.2 עזר מציון מאור וכח - 2 - 81011934

| סוג תעריף | סוג צריכה | קריאה קודמת | קריאה נוכחית | סה"כ צריכה בקוט"ש | מחיר לקוט"ש בא"ג | סה"כ לתשלום |
|--------------------------|-----------|-------------|--------------|-------------------|------------------|-------------|
| פרטי חשבון עבור תאריכים: | | | | | | |
| 777 | פסגה | 01/12/18 | 31/12/18 | 326.49 | 94.96 | ₪ 310.04 |
| 778 | גבע | 15,463.11 | 15,539.21 | 76.11 | 57.81 | ₪ 44.00 |
| 779 | שפל | 51,222.32 | 52,348.64 | 1,126.31 | 36.15 | ₪ 407.16 |

בניין B ק.2 עזר מציון מא - 6 - 81011934

| סוג תעריף | סוג צריכה | קריאה קודמת | קריאה נוכחית | סה"כ צריכה בקוט"ש | מחיר לקוט"ש בא"ג | סה"כ לתשלום |
|--------------------------|-----------|-------------|--------------|-------------------|------------------|-------------|
| פרטי חשבון עבור תאריכים: | | | | | | |
| 777 | פסגה | 0.69 | 0.69 | 0.002 | 94.96 | ₪ 0.00 |
| 778 | גבע | 0.73 | 0.74 | 0.002 | 57.81 | ₪ 0.00 |
| 779 | שפל | 2.49 | 2.51 | 0.02 | 36.15 | ₪ 0.01 |

סה"כ לדייר:

| פסגה | גבע | שפל | סה"כ | שיא ביקוש |
|----------|---------|----------|----------|-----------|
| 326.49 | 76.11 | 1,126.33 | 1,528.93 | 6.98 |
| ₪ 310.04 | ₪ 44.00 | ₪ 407.17 | ₪ 761.20 | |

סה"כ צריכה

סה"כ לתשלום

| | | |
|----------|--------------------|------------------|
| ₪ 34.00 | תשלום קבוע | |
| ₪ 795.20 | סה"כ | |
| ₪ 135.18 | מע"מ 17.00% | |
| ₪ 930.39 | סה"כ לתשלום | כולל מע"מ |

התפלגות חיוב בש"ח לפי תע"ז

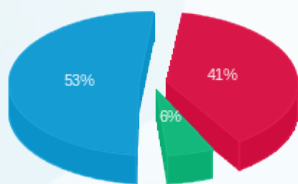

פסגה (₪ 310.04)
גבע (₪ 44.00)
שפל (₪ 407.17)

הסטוריית צריכה בקוט"ש

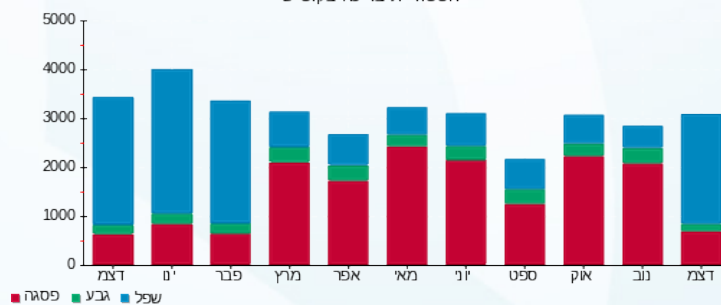



18/01/19 תאריך הפקה:
 31/12/18 תאריך קריאה נוכחית:
 01/12/18 תאריך קריאה קודמת:

שם דייר: בניין B ק.2 קלינלי ישראל בע"מ
 שם אתר: בית אולימפיה

לקוח/ה נכבד/ה, אנו מתכבדים להגיש את חישוב צריכת החשמל לתקופה 01/12/18 - 31/12/18:

בניין B ק.2 קלינלי ישראל בע"מ מאור וכח - 2 - 81011030

| סוג תעריף | סוג צריכה | קריאה קודמת | קריאה נוכחית | סה"כ צריכה בקוט"ש | מחיר לקוט"ש בא"ג | סה"כ לתשלום |
|--------------------------|-----------|-------------|--------------|-------------------|------------------|-------------|
| פרטי חשבון עבור תאריכים: | | | 01/12/18 | 31/12/18 | | |
| 777 | פסגה | 14,800.60 | 14,863.95 | 63.35 | 94.96 | 60.16 ₪ |
| 778 | גבע | 3,331.30 | 3,336.70 | 5.40 | 57.81 | 3.12 ₪ |
| 779 | שפל | 9,265.50 | 9,417.95 | 152.45 | 36.15 | 55.11 ₪ |

בניין B ק.2 קלינלי ישראל בע"מ מא - 3 - 81011030

| סוג תעריף | סוג צריכה | קריאה קודמת | קריאה נוכחית | סה"כ צריכה בקוט"ש | מחיר לקוט"ש בא"ג | סה"כ לתשלום |
|--------------------------|-----------|-------------|--------------|-------------------|------------------|-------------|
| פרטי חשבון עבור תאריכים: | | | 01/12/18 | 31/12/18 | | |
| 777 | פסגה | 3,371.00 | 3,388.35 | 17.35 | 94.96 | 16.48 ₪ |
| 778 | גבע | 527.60 | 528.50 | 0.90 | 57.81 | 0.52 ₪ |
| 779 | שפל | 771.90 | 806.95 | 35.05 | 36.15 | 12.67 ₪ |

סה"כ לדירה:

| פסגה | גבע | שפל | סה"כ | שיא ביקוש |
|---------|--------|---------|----------|-----------|
| 80.70 | 6.30 | 187.50 | 274.50 | 1.25 |
| ₪ 76.63 | ₪ 3.64 | ₪ 67.78 | ₪ 148.06 | |

| | | |
|----------|--------------------|------------------|
| 34.00 ₪ | תשלום קבוע | |
| 182.06 ₪ | סה"כ | |
| 30.95 ₪ | מע"מ 17.00% | |
| 213.01 ₪ | סה"כ לתשלום | כולל מע"מ |

התפלגות חיוב בש"ח לפי תע"ז

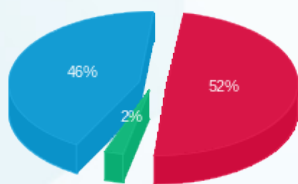

פסגה (76.63 ₪)
 גבע (3.64 ₪)
 שפל (67.78 ₪)

הסטוריית צריכה בקוט"ש

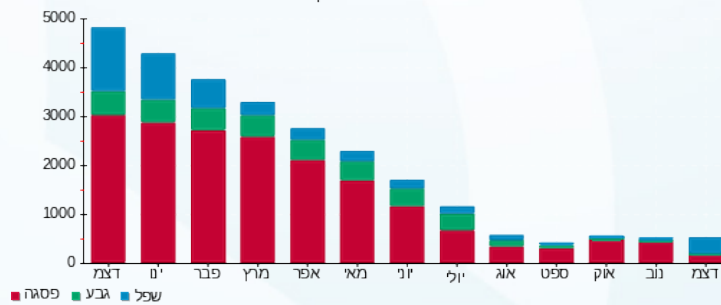



18/01/19

תאריך הפקה:

שם דייר: בניין B ק.2 רמי קורניצקי

31/12/18

תאריך קריאה נוכחית:

שם אתר: בית אולימפיה

01/12/18

תאריך קריאה קודמת:

לקוח/ה נכבד/ה, אנו מתכבדים להגיש את חישוב צריכת החשמל לתקופה 01/12/18 - 31/12/18:

בניין B ק.2 עו"ד רמי קורניצקי מאור וכח - 5 - 81011915

| סוג תעריף | סוג צריכה | קריאה קודמת | קריאה נוכחית | סה"כ צריכה בקוט"ש | מחיר לקוט"ש בא"ג | סה"כ לתשלום |
|-----------|-----------|-------------|--------------|-------------------|--------------------------|-------------|
| | | | 01/12/18 | 31/12/18 | פרטי חשבון עבור תאריכים: | |
| 777 | פסגה | 23,508.53 | 23,652.81 | 144.28 | 94.96 | 137.00 ₪ |
| 778 | גבע | 5,277.15 | 5,292.90 | 15.76 | 57.81 | 9.11 ₪ |
| 779 | שפל | 13,447.94 | 13,806.34 | 358.39 | 36.15 | 129.56 ₪ |

בניין B ק.2 עו"ד רמי קורניצקי מא - 6 - 81011915

| סוג תעריף | סוג צריכה | קריאה קודמת | קריאה נוכחית | סה"כ צריכה בקוט"ש | מחיר לקוט"ש בא"ג | סה"כ לתשלום |
|-----------|-----------|-------------|--------------|-------------------|--------------------------|-------------|
| | | | 01/12/18 | 31/12/18 | פרטי חשבון עבור תאריכים: | |
| 777 | פסגה | 1,421.30 | 1,421.36 | 0.06 | 94.96 | 0.06 ₪ |
| 778 | גבע | 282.44 | 282.44 | 0.00 | 57.81 | 0.00 ₪ |
| 779 | שפל | 212.90 | 213.63 | 0.73 | 36.15 | 0.26 ₪ |

סה"כ לדירה:

| פסגה | גבע | שפל | סה"כ | שיא ביקוש |
|----------|--------|----------|----------|-----------|
| 144.34 | 15.76 | 359.12 | 519.21 | 4.26 |
| 137.06 ₪ | 9.11 ₪ | 129.82 ₪ | 275.99 ₪ | |

סה"כ צריכה

סה"כ לתשלום

| | | |
|----------|--------------------|------------------|
| 34.00 ₪ | תשלום קבוע | |
| 309.99 ₪ | סה"כ | |
| 52.70 ₪ | מע"מ 17.00% | |
| 362.69 ₪ | סה"כ לתשלום | כולל מע"מ |

התפלגות חיוב בש"ח לפי תעו"ז

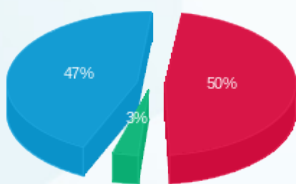

פסגה (137.06 ₪)
גבע (9.11 ₪)
שפל (129.82 ₪)

הסטוריית צריכה בקוט"ש

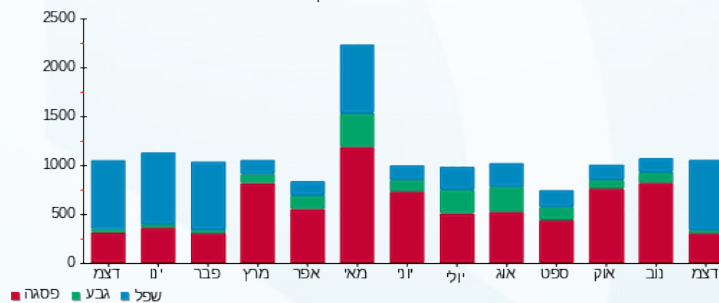

18/01/19 תאריך הפקה:
 31/12/18 תאריך קריאה נוכחית:
 01/12/18 תאריך קריאה קודמת:

שם דייר: בניין B ק.3 א.ס.ו.ו.בע"מ
 שם אתר: בית אולימפיה

לקוח/ה נכבד/ה, אנו מתכבדים להגיש את חישוב צריכת החשמל לתקופה 01/12/18 - 31/12/18:

בניין B ק.3 א.ס.ו.ו.בע"מ מ"א - 1 - 81020825

| סוג תעריף | סוג צריכה | קריאה קודמת | קריאה נוכחית | סה"כ צריכה בקוט"ש | מחיר לקוט"ש בא"ג | סה"כ לתשלום |
|--------------------------|-----------|-------------|--------------|-------------------|------------------|-------------|
| פרטי חשבון עבור תאריכים: | | | 01/12/18 | 31/12/18 | | |
| 777 | פסגה | 1,233.90 | 1,238.00 | 4.10 | 94.96 | 3.89 ₪ |
| 778 | גבע | 209.20 | 211.40 | 2.20 | 57.81 | 1.27 ₪ |
| 779 | שפל | 349.00 | 432.20 | 83.20 | 36.15 | 30.08 ₪ |

בניין B ק.3 א.ס.ו.ו.בע"מ מאור וכוח - 1 - 81021518

| סוג תעריף | סוג צריכה | קריאה קודמת | קריאה נוכחית | סה"כ צריכה בקוט"ש | מחיר לקוט"ש בא"ג | סה"כ לתשלום |
|--------------------------|-----------|-------------|--------------|-------------------|------------------|-------------|
| פרטי חשבון עבור תאריכים: | | | 01/12/18 | 31/12/18 | | |
| 777 | פסגה | 12,861.40 | 12,977.20 | 115.80 | 94.96 | 109.96 ₪ |
| 778 | גבע | 4,272.30 | 4,330.50 | 58.20 | 57.81 | 33.65 ₪ |
| 779 | שפל | 13,553.90 | 14,096.60 | 542.70 | 36.15 | 196.19 ₪ |

סה"כ לדירה:

| פסגה | גבע | שפל | סה"כ | שיא ביקוש |
|----------|---------|----------|----------|-----------|
| 119.90 | 60.40 | 625.90 | 806.20 | 2.40 |
| 113.86 ₪ | 34.92 ₪ | 226.26 ₪ | 375.04 ₪ | |

| | | |
|----------|--------------------|------------------|
| 34.00 ₪ | תשלום קבוע | |
| 409.04 ₪ | סה"כ | |
| 69.54 ₪ | מע"מ 17.00% | |
| 478.57 ₪ | סה"כ לתשלום | כולל מע"מ |

התפלגות חיוב בש"ח לפי תע"ז

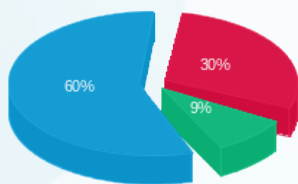

פסגה (113.86 ₪)
 גבע (34.92 ₪)
 שפל (226.26 ₪)

הסטוריית צריכה בקוט"ש

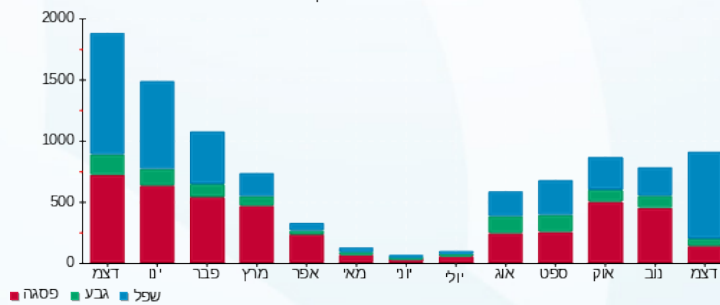



18/01/19 תאריך הפקה:
 31/12/18 תאריך קריאה נוכחית:
 01/12/18 תאריך קריאה קודמת:

שם דייר: בניין B ק.3 גונן את גלזר
 שם אתר: בית אולימפיה

לקוח/ה נכבד/ה, אנו מתכבדים להגיש את חישוב צריכת החשמל לתקופה 01/12/18 - 31/12/18:

בניין B ק.3 גונן את גלזר מאור וכח - 1 - 81011951

| סוג תעריף | סוג צריכה | קריאה קודמת | קריאה נוכחית | סה"כ צריכה בקוט"ש | מחיר לקוט"ש בא"ג | סה"כ לתשלום |
|--------------------------|-----------|-------------|--------------|-------------------|------------------|-------------|
| פרטי חשבון עבור תאריכים: | | | 31/12/18 | 01/12/18 | | |
| 777 | פסגה | 59,906.93 | 60,135.82 | 228.89 | 94.96 | 217.35 ₪ |
| 778 | גבע | 14,411.59 | 14,449.83 | 38.24 | 57.81 | 22.11 ₪ |
| 779 | שפל | 38,775.63 | 39,455.19 | 679.56 | 36.15 | 245.66 ₪ |

בניין B ק.3 גונן את גלזר מא - 6 - 81011951

| סוג תעריף | סוג צריכה | קריאה קודמת | קריאה נוכחית | סה"כ צריכה בקוט"ש | מחיר לקוט"ש בא"ג | סה"כ לתשלום |
|--------------------------|-----------|-------------|--------------|-------------------|------------------|-------------|
| פרטי חשבון עבור תאריכים: | | | 31/12/18 | 01/12/18 | | |
| 777 | פסגה | 8,310.35 | 8,332.52 | 22.16 | 94.96 | 21.05 ₪ |
| 778 | גבע | 1,627.24 | 1,627.58 | 0.34 | 57.81 | 0.20 ₪ |
| 779 | שפל | 5,915.98 | 6,005.96 | 89.98 | 36.15 | 32.53 ₪ |

סה"כ לדירה:

| פסגה | גבע | שפל | סה"כ | שיא ביקוש |
|----------|---------|----------|----------|-----------|
| 251.05 | 38.58 | 769.54 | 1,059.18 | 5.10 |
| 238.40 ₪ | 22.30 ₪ | 278.19 ₪ | 538.89 ₪ | |

סה"כ צריכה
 סה"כ לתשלום

| | | |
|----------|--------------------|------------------|
| 34.00 ₪ | תשלום קבוע | |
| 572.89 ₪ | סה"כ | |
| 97.39 ₪ | מע"מ 17.00% | |
| 670.28 ₪ | סה"כ לתשלום | כולל מע"מ |

התפלגות חיוב בש"ח לפי תע"ז

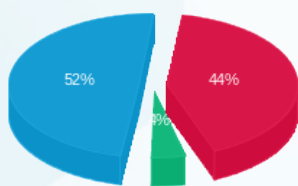

פסגה (238.40 ₪)
 גבע (22.30 ₪)
 שפל (278.19 ₪)

הסטוריית צריכה בקוט"ש

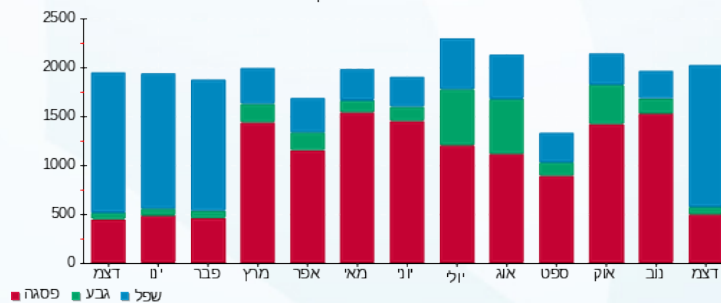

18/01/19 תאריך הפקה:
 31/12/18 תאריך קריאה נוכחית:
 01/12/18 תאריך קריאה קודמת:

שם דייר: בניין B ק.3 חברת דרכים צהובות
 שם אתר: בית אולימפיה

לקוח/ה נכבד/ה, אנו מתכבדים להגיש את חישוב צריכת החשמל לתקופה 01/12/18 - 31/12/18:

בניין B ק.3 חברת דרכים צהובות מאור וכח - 8 - 81011756

| סוג תעריף | סוג צריכה | קריאה קודמת | קריאה נוכחית | סה"כ צריכה בקוט"ש | מחיר לקוט"ש בא"ג | סה"כ לתשלום |
|--------------------------|-----------|-------------|--------------|-------------------|------------------|-------------|
| פרטי חשבון עבור תאריכים: | | | 01/12/18 | 31/12/18 | | |
| 777 | פסגה | 29,822.00 | 29,871.20 | 49.20 | 94.96 | 46.72 ₪ |
| 778 | גבע | 7,313.00 | 7,315.60 | 2.60 | 57.81 | 1.50 ₪ |
| 779 | שפל | 20,562.70 | 20,707.90 | 145.20 | 36.15 | 52.49 ₪ |

בניין B ק.3 חברת דרכים צהובות מ"א - 8 - 81011915

| סוג תעריף | סוג צריכה | קריאה קודמת | קריאה נוכחית | סה"כ צריכה בקוט"ש | מחיר לקוט"ש בא"ג | סה"כ לתשלום |
|--------------------------|-----------|-------------|--------------|-------------------|------------------|-------------|
| פרטי חשבון עבור תאריכים: | | | 01/12/18 | 31/12/18 | | |
| 777 | פסגה | 4,417.29 | 4,429.00 | 11.72 | 94.96 | 11.13 ₪ |
| 778 | גבע | 749.46 | 750.24 | 0.79 | 57.81 | 0.45 ₪ |
| 779 | שפל | 1,195.12 | 1,285.11 | 89.99 | 36.15 | 32.53 ₪ |

סה"כ לדייר:

| פסגה | גבע | שפל | סה"כ | שיא ביקוש |
|---------|--------|---------|----------|-----------|
| 60.92 | 3.39 | 235.19 | 299.49 | 3.18 |
| ₪ 57.85 | ₪ 1.96 | ₪ 85.02 | ₪ 144.83 | |

| | | |
|----------|--------------------|------------------|
| 34.00 ₪ | תשלום קבוע | |
| 178.83 ₪ | סה"כ | |
| 30.40 ₪ | מע"מ 17.00% | |
| 209.23 ₪ | סה"כ לתשלום | כולל מע"מ |

התפלגות חיוב בש"ח לפי תע"ז

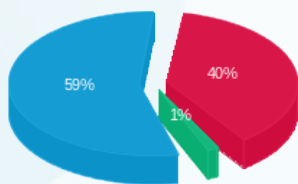

פסגה (57.85 ₪)
 גבע (1.96 ₪)
 שפל (85.02 ₪)

הסטוריית צריכה בקוט"ש

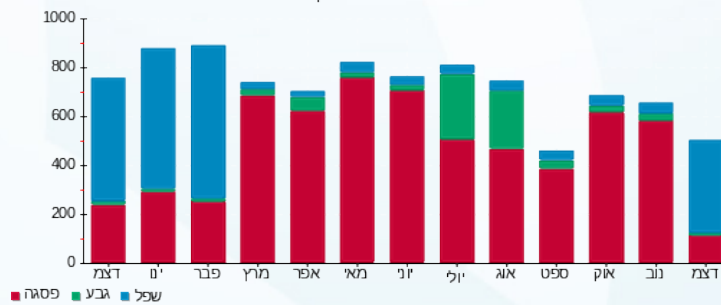



18/01/19 תאריך הפקה:
 31/12/18 תאריך קריאה נוכחית:
 01/12/18 תאריך קריאה קודמת:

שם דייר: בניין B ק.3 עו"ד רוט הישראלי
 שם אתר: בית אולימפיה

לקוח/ה נכבד/ה, אנו מתכבדים להגיש את חישוב צריכת החשמל לתקופה 01/12/18 - 31/12/18:

בניין B ק.3 עו"ד רוט הישראלי מאור וכח - 2 - 81011951

| סוג תעריף | סוג צריכה | קריאה קודמת | קריאה נוכחית | סה"כ צריכה בקוט"ש | מחיר לקוט"ש בא"ג | סה"כ לתשלום |
|--------------------------|-----------|-------------|--------------|-------------------|------------------|-------------|
| פרטי חשבון עבור תאריכים: | | | 01/12/18 | 31/12/18 | | |
| 777 | פסגה | 62,697.04 | 62,957.48 | 260.44 | 94.96 | 247.31 ₪ |
| 778 | גבע | 18,581.89 | 18,653.75 | 71.86 | 57.81 | 41.54 ₪ |
| 779 | שפל | 44,393.40 | 45,308.04 | 914.64 | 36.15 | 330.64 ₪ |

בניין B ק.3 עו"ד רוט הישראלי מא - 7 - 81011951

| סוג תעריף | סוג צריכה | קריאה קודמת | קריאה נוכחית | סה"כ צריכה בקוט"ש | מחיר לקוט"ש בא"ג | סה"כ לתשלום |
|--------------------------|-----------|-------------|--------------|-------------------|------------------|-------------|
| פרטי חשבון עבור תאריכים: | | | 01/12/18 | 31/12/18 | | |
| 777 | פסגה | 6,900.21 | 6,919.32 | 19.11 | 94.96 | 18.14 ₪ |
| 778 | גבע | 1,385.16 | 1,385.66 | 0.50 | 57.81 | 0.29 ₪ |
| 779 | שפל | 7,605.05 | 7,648.44 | 43.40 | 36.15 | 15.69 ₪ |

סה"כ לדייר:

| פסגה | גבע | שפל | סה"כ | שיא ביקוש |
|----------|---------|----------|----------|-----------|
| 279.55 | 72.36 | 958.03 | 1,309.94 | 4.25 |
| 265.46 ₪ | 41.83 ₪ | 346.33 ₪ | 653.62 ₪ | |

| | | |
|----------|--------------------|------------------|
| 34.00 ₪ | תשלום קבוע | |
| 687.62 ₪ | סה"כ | |
| 116.89 ₪ | מע"מ 17.00% | |
| 804.51 ₪ | סה"כ לתשלום | כולל מע"מ |

התפלגות חיוב בש"ח לפי תעו"ז

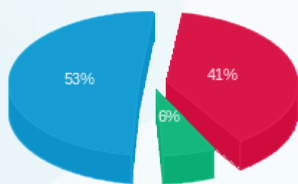

פסגה (265.46 ₪)
 גבע (41.83 ₪)
 שפל (346.33 ₪)

הסטוריית צריכה בקוט"ש

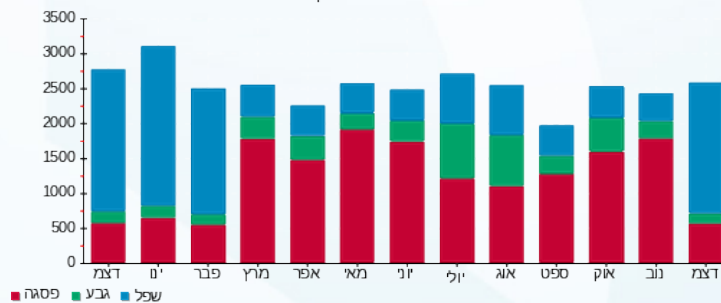



18/01/19 תאריך הפקה:
 31/12/18 תאריך קריאה נוכחית:
 01/12/18 תאריך קריאה קודמת:

שם דייר: בניין B ק.3 פרופורציה
 שם אתר: בית אולימפיה

לקוח/ה נכבד/ה, אנו מתכבדים להגיש את חישוב צריכת החשמל לתקופה 01/12/18 - 31/12/18:

בניין B ק.3 פרופורציה מאור וכח - 5 - 81011030

| סוג תעריף | סוג צריכה | קריאה קודמת | קריאה נוכחית | סה"כ צריכה בקוט"ש | מחיר לקוט"ש בא"ג | סה"כ לתשלום |
|--------------------------|-----------|-------------|--------------|-------------------|------------------|-------------|
| פרטי חשבון עבור תאריכים: | | | 31/12/18 | 01/12/18 | | |
| 777 | פסגה | 49,461.40 | 49,865.00 | 403.60 | 94.96 | 383.26 ₪ |
| 778 | גבע | 18,348.00 | 18,418.50 | 70.50 | 57.81 | 40.76 ₪ |
| 779 | שפל | 33,737.80 | 34,528.00 | 790.20 | 36.15 | 285.66 ₪ |

בניין B ק.3 פרופורציה מא - 4 - 81011915

| סוג תעריף | סוג צריכה | קריאה קודמת | קריאה נוכחית | סה"כ צריכה בקוט"ש | מחיר לקוט"ש בא"ג | סה"כ לתשלום |
|--------------------------|-----------|-------------|--------------|-------------------|------------------|-------------|
| פרטי חשבון עבור תאריכים: | | | 31/12/18 | 01/12/18 | | |
| 777 | פסגה | 9,883.27 | 9,953.30 | 70.03 | 94.96 | 66.50 ₪ |
| 778 | גבע | 2,897.23 | 2,904.12 | 6.89 | 57.81 | 3.98 ₪ |
| 779 | שפל | 4,487.18 | 4,594.31 | 107.13 | 36.15 | 38.73 ₪ |

סה"כ לדירה:

| פסגה | גבע | שפל | סה"כ | שיא ביקוש |
|----------|---------|----------|----------|-----------|
| 473.63 | 77.39 | 897.33 | 1,448.35 | 7.55 |
| ₪ 449.76 | ₪ 44.74 | ₪ 324.39 | ₪ 818.89 | |

סה"כ צריכה
 סה"כ לתשלום

| | | |
|----------|--------------------|------------------|
| ₪ 34.00 | תשלום קבוע | |
| ₪ 852.89 | סה"כ | |
| ₪ 144.99 | מע"מ 17.00% | |
| ₪ 997.88 | סה"כ לתשלום | כולל מע"מ |

התפלגות חיוב בש"ח לפי תע"ז

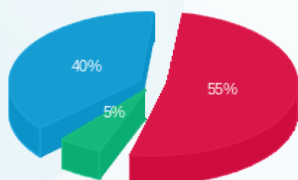

פסגה (₪ 449.76)
 גבע (₪ 44.74)
 שפל (₪ 324.39)

הסטוריית צריכה בקוט"ש

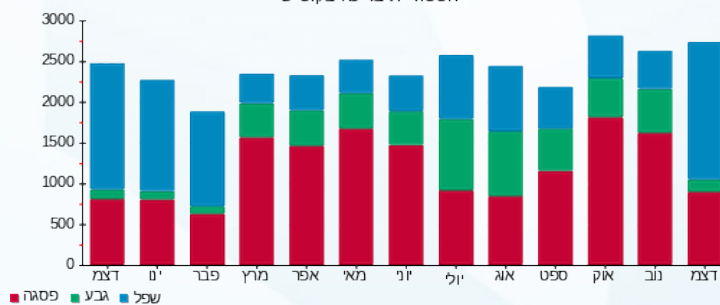



18/01/19 תאריך הפקה:
 31/12/18 תאריך קריאה נוכחית:
 01/12/18 תאריך קריאה קודמת:

שם דייר: בניין B ק.3 פתרונות עדיפים
 שם אתר: בית אולימפיה

לקוח/ה נכבד/ה, אנו מתכבדים להגיש את חישוב צריכת החשמל לתקופה 01/12/18 - 31/12/18:

בניין B ק.3 פתרונות עדיפים מאור וכח - 3 - 81011951

| סוג תעריף | סוג צריכה | קריאה קודמת | קריאה נוכחית | סה"כ צריכה בקוט"ש | מחיר לקוט"ש בא"ג | סה"כ לתשלום |
|--------------------------|-----------|-------------|--------------|-------------------|------------------|-------------|
| פרטי חשבון עבור תאריכים: | | | 01/12/18 | 31/12/18 | | |
| 777 | פסגה | 55,155.70 | 55,381.24 | 225.54 | 94.96 | 214.17 ₪ |
| 778 | גבע | 10,856.92 | 10,875.96 | 19.04 | 57.81 | 11.00 ₪ |
| 779 | שפל | 25,184.47 | 25,906.12 | 721.65 | 36.15 | 260.88 ₪ |

בניין B ק.3 פתרונות עדיפים מא - 8 - 81011951

| סוג תעריף | סוג צריכה | קריאה קודמת | קריאה נוכחית | סה"כ צריכה בקוט"ש | מחיר לקוט"ש בא"ג | סה"כ לתשלום |
|--------------------------|-----------|-------------|--------------|-------------------|------------------|-------------|
| פרטי חשבון עבור תאריכים: | | | 01/12/18 | 31/12/18 | | |
| 777 | פסגה | 4,171.75 | 4,175.03 | 3.28 | 94.96 | 3.11 ₪ |
| 778 | גבע | 708.97 | 709.24 | 0.28 | 57.81 | 0.16 ₪ |
| 779 | שפל | 2,314.49 | 2,428.83 | 114.34 | 36.15 | 41.34 ₪ |

סה"כ לדירה:

| פסגה | גבע | שפל | סה"כ | שיא ביקוש |
|----------|---------|----------|----------|-----------|
| 228.82 | 19.31 | 835.99 | 1,084.12 | 6.20 |
| ₪ 217.29 | ₪ 11.16 | ₪ 302.21 | ₪ 530.66 | |

סה"כ צריכה
 סה"כ לתשלום

| | | |
|----------|--------------------|------------------|
| ₪ 34.00 | תשלום קבוע | |
| ₪ 564.66 | סה"כ | |
| ₪ 95.99 | מע"מ 17.00% | |
| ₪ 660.65 | סה"כ לתשלום | כולל מע"מ |

התפלגות חיוב בש"ח לפי תע"ז

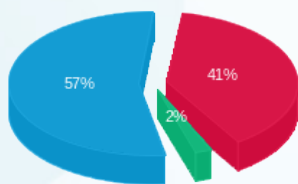

פסגה (217.29 ₪)
 גבע (11.16 ₪)
 שפל (302.21 ₪)

הסטוריית צריכה בקוט"ש

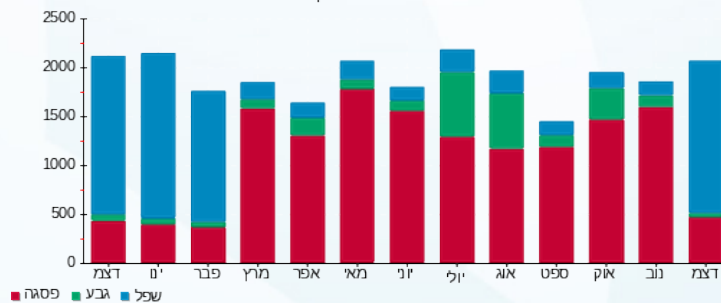

18/01/19

תאריך הפקה:

שם דייר: בניין B ק.3 קמחי רן בר אור - משרדי עו"ד.

31/12/18

תאריך קריאה נוכחית:

שם אתר: בית אולימפיה

01/12/18

תאריך קריאה קודמת:

לקוח/ה נכבד/ה, אנו מתכבדים להגיש את חישוב צריכת החשמל לתקופה 01/12/18 - 31/12/18:

בניין B ק.3 קמחי רן בר אור - משרדי עו"ד מא - 2 - 81011915

| סוג תעריף | סוג צריכה | קריאה קודמת | קריאה נוכחית | סה"כ צריכה בקוט"ש | מחיר לקוט"ש בא"ג | סה"כ לתשלום |
|--------------------------|-----------|-------------|--------------|-------------------|------------------|-------------|
| פרטי חשבון עבור תאריכים: | | | 01/12/18 | 31/12/18 | | |
| 777 | פסגה | 2,123.86 | 2,127.31 | 3.44 | 94.96 | 3.27 ₪ |
| 778 | גבע | 393.44 | 393.75 | 0.31 | 57.81 | 0.18 ₪ |
| 779 | שפל | 368.65 | 378.14 | 9.49 | 36.15 | 3.43 ₪ |

בניין B ק.3 קמחי רן בר אור - משרדי עו"ד מאור וכה - 5 - 81011951

| סוג תעריף | סוג צריכה | קריאה קודמת | קריאה נוכחית | סה"כ צריכה בקוט"ש | מחיר לקוט"ש בא"ג | סה"כ לתשלום |
|--------------------------|-----------|-------------|--------------|-------------------|------------------|-------------|
| פרטי חשבון עבור תאריכים: | | | 01/12/18 | 31/12/18 | | |
| 777 | פסגה | 20,161.29 | 20,215.62 | 54.33 | 94.96 | 51.59 ₪ |
| 778 | גבע | 5,746.72 | 5,771.78 | 25.06 | 57.81 | 14.49 ₪ |
| 779 | שפל | 14,178.52 | 14,398.55 | 220.03 | 36.15 | 79.54 ₪ |

סה"כ לדירה:

| פסגה | גבע | שפל | סה"כ | שיא ביקוש |
|---------|---------|---------|----------|-----------|
| 57.77 | 25.37 | 229.51 | 312.65 | 1.99 |
| 54.86 ₪ | 14.67 ₪ | 82.97 ₪ | 152.50 ₪ | |

סה"כ צריכה

סה"כ לתשלום

| | | |
|----------|--------------------|------------------|
| 34.00 ₪ | תשלום קבוע | |
| 186.50 ₪ | סה"כ | |
| 31.70 ₪ | מע"מ 17.00% | |
| 218.20 ₪ | סה"כ לתשלום | כולל מע"מ |

התפלגות חיוב בש"ח לפי תעו"ז

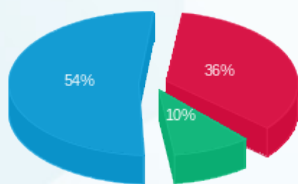

פסגה (54.86 ₪)
גבע (14.67 ₪)
שפל (82.97 ₪)

הסטוריית צריכה בקוט"ש

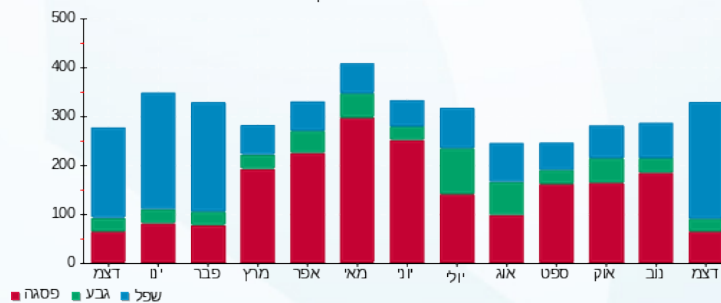



18/01/19

תאריך הפקה:

שם דייר: בניין B ק.3 ר"ח אלון פורז

31/12/18

תאריך קריאה נוכחית:

שם אתר: בית אולימפיה

01/12/18

תאריך קריאה קודמת:

לקוח/ה נכבד/ה, אנו מתכבדים להגיש את חישוב צריכת החשמל לתקופה 01/12/18 - 31/12/18:

בניין B ק.3 ר"ח אלון פורז מא - 1 - 81011915

| סוג תעריף | סוג צריכה | קריאה קודמת | קריאה נוכחית | סה"כ צריכה בקוט"ש | מחיר לקוט"ש בא"ג | סה"כ לתשלום |
|-----------|-----------|-------------|--------------|-------------------|--------------------------|-------------|
| | | | 31/12/18 | 01/12/18 | פרטי חשבון עבור תאריכים: | |
| 777 | פסגה | 5,833.86 | 5,845.27 | 11.41 | 94.96 | 10.84 ₪ |
| 778 | גבע | 1,103.89 | 1,104.16 | 0.27 | 57.81 | 0.16 ₪ |
| 779 | שפל | 1,803.21 | 1,860.26 | 57.05 | 36.15 | 20.62 ₪ |

בניין B ק.3 ר"ח אלון פורז מאור וכח - 4 - 81011951

| סוג תעריף | סוג צריכה | קריאה קודמת | קריאה נוכחית | סה"כ צריכה בקוט"ש | מחיר לקוט"ש בא"ג | סה"כ לתשלום |
|-----------|-----------|-------------|--------------|-------------------|--------------------------|-------------|
| | | | 31/12/18 | 01/12/18 | פרטי חשבון עבור תאריכים: | |
| 777 | פסגה | 39,590.36 | 39,790.81 | 200.45 | 94.96 | 190.35 ₪ |
| 778 | גבע | 11,317.54 | 11,394.40 | 76.86 | 57.81 | 44.43 ₪ |
| 779 | שפל | 27,382.26 | 28,018.51 | 636.25 | 36.15 | 230.00 ₪ |

סה"כ לדייר:

| פסגה | גבע | שפל | סה"כ | שיא ביקוש |
|----------|---------|----------|----------|-----------|
| 211.86 | 77.13 | 693.30 | 982.29 | 7.27 |
| 201.18 ₪ | 44.59 ₪ | 250.63 ₪ | 496.40 ₪ | |

סה"כ צריכה
סה"כ לתשלום

| | | |
|----------|-----------------------------------|-------------|
| 34.00 ₪ | תשלום קבוע סה"כ מע"מ 17.00% | סה"כ לתשלום |
| 530.40 ₪ | | |
| 90.17 ₪ | | |
| 620.57 ₪ | כולל מע"מ | |

התפלגות חיוב בש"ח לפי תע"ז

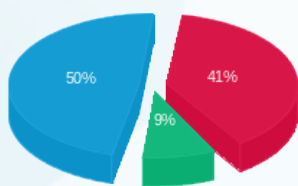

פסגה (201.18 ₪)
גבע (44.59 ₪)
שפל (250.63 ₪)

הסטוריית צריכה בקוט"ש

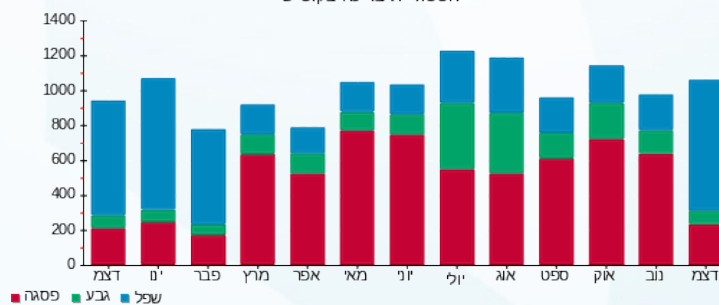



18/01/19

תאריך הפקה:

שם דייר: בניין B ק.4 פרש סטארט

31/12/18

תאריך קריאה נוכחית:

שם אתר: בית אולימפיה

01/12/18

תאריך קריאה קודמת:

לקוח/ה נכבד/ה, אנו מתכבדים להגיש את חישוב צריכת החשמל לתקופה 01/12/18 - 31/12/18:

מ"א - 3 - 81011756

| סה"כ לתשלום | מחיר לקוט"ש בא"ג | סה"כ צריכה בקוט"ש | קריאה נוכחית | קריאה קודמת | סוג צריכה | סוג תעריף |
|-------------|------------------|-------------------|--------------|-------------|--------------------------|-----------|
| | | | 31/12/18 | 01/12/18 | פרטי חשבון עבור תאריכים: | |
| 28.35 ₪ | 94.96 | 29.85 | 14,740.10 | 14,710.25 | פסגה | 777 |
| 0.20 ₪ | 57.81 | 0.35 | 6,706.35 | 6,706.00 | גבע | 778 |
| 16.85 ₪ | 36.15 | 46.60 | 18,157.50 | 18,110.90 | שפל | 779 |

מאור וכו - 6 - 81011863

| סה"כ לתשלום | מחיר לקוט"ש בא"ג | סה"כ צריכה בקוט"ש | קריאה נוכחית | קריאה קודמת | סוג צריכה | סוג תעריף |
|-------------|------------------|-------------------|--------------|-------------|--------------------------|-----------|
| | | | 31/12/18 | 01/12/18 | פרטי חשבון עבור תאריכים: | |
| 120.86 ₪ | 94.96 | 127.28 | 36,069.07 | 35,941.80 | פסגה | 777 |
| 3.57 ₪ | 57.81 | 6.17 | 11,383.69 | 11,377.52 | גבע | 778 |
| 103.06 ₪ | 36.15 | 285.09 | 30,815.89 | 30,530.81 | שפל | 779 |

סה"כ לדירה:

| שיא ביקוש | סה"כ | שפל | גבע | פסגה |
|-----------|----------|----------|--------|----------|
| 13.45 | 495.34 | 331.69 | 6.52 | 157.13 |
| | 272.88 ₪ | 119.91 ₪ | 3.77 ₪ | 149.21 ₪ |

סה"כ צריכה

סה"כ לתשלום

| | | |
|----------|--------------------|------------------|
| 34.00 ₪ | תשלום קבוע | |
| 306.88 ₪ | סה"כ | |
| 52.17 ₪ | מע"מ 17.00% | |
| 359.05 ₪ | סה"כ לתשלום | כולל מע"מ |

התפלגות חיוב בש"ח לפי תע"ז

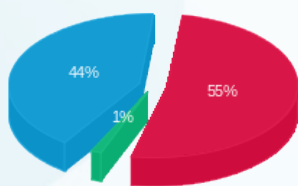

פסגה (149.21 ₪)
גבע (3.77 ₪)
שפל (119.91 ₪)

הסטוריית צריכה בקוט"ש

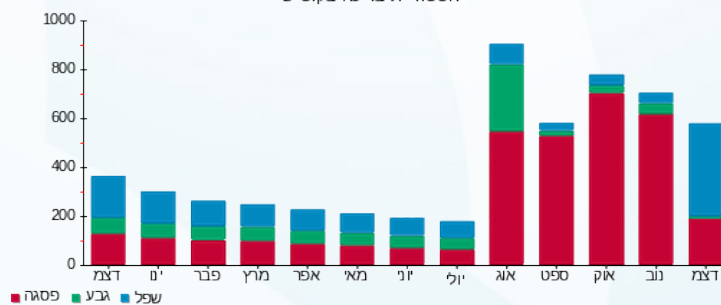



18/01/19

תאריך הפקה:

שם דייר: בניין B ק.4 אסולין טנצר חברת עורכי דין
שם אתר: בית אולימפיה

31/12/18

תאריך קריאה נוכחית:

01/12/18

תאריך קריאה קודמת:

לקוח/ה נכבד/ה, אנו מתכבדים להגיש את חישוב צריכת החשמל לתקופה 01/12/18 - 31/12/18:
מיזוג אוויר - 2 - 81011863

| סוג תעריף | סוג צריכה | קריאה קודמת | קריאה נוכחית | סה"כ צריכה בקוט"ש | מחיר לקוט"ש בא"ג | סה"כ לתשלום |
|--------------------------|-----------|-------------|--------------|-------------------|------------------|-------------|
| פרטי חשבון עבור תאריכים: | | | 01/12/18 | 31/12/18 | | |
| 777 | פסגה | 26,623.59 | 26,795.80 | 172.22 | 94.96 | 163.54 ₪ |
| 778 | גבע | 7,770.16 | 7,787.33 | 17.17 | 57.81 | 9.93 ₪ |
| 779 | שפל | 19,201.96 | 19,619.08 | 417.12 | 36.15 | 150.79 ₪ |

מאור וכח - 7 - 81012018

| סוג תעריף | סוג צריכה | קריאה קודמת | קריאה נוכחית | סה"כ צריכה בקוט"ש | מחיר לקוט"ש בא"ג | סה"כ לתשלום |
|--------------------------|-----------|-------------|--------------|-------------------|------------------|-------------|
| פרטי חשבון עבור תאריכים: | | | 01/12/18 | 31/12/18 | | |
| 777 | פסגה | 483.69 | 486.75 | 3.06 | 94.96 | 2.90 ₪ |
| 778 | גבע | 14.54 | 14.54 | 0.00 | 57.81 | 0.00 ₪ |
| 779 | שפל | 675.36 | 681.98 | 6.63 | 36.15 | 2.40 ₪ |

מאור וכח - 8 - 81012018

| סוג תעריף | סוג צריכה | קריאה קודמת | קריאה נוכחית | סה"כ צריכה בקוט"ש | מחיר לקוט"ש בא"ג | סה"כ לתשלום |
|--------------------------|-----------|-------------|--------------|-------------------|------------------|-------------|
| פרטי חשבון עבור תאריכים: | | | 01/12/18 | 31/12/18 | | |
| 777 | פסגה | 3,286.59 | 3,290.19 | 3.59 | 94.96 | 3.41 ₪ |
| 778 | גבע | 606.91 | 606.92 | 0.004 | 57.81 | 0.00 ₪ |
| 779 | שפל | 1,005.39 | 1,014.36 | 8.97 | 36.15 | 3.24 ₪ |

מאור וכח - 9 - 81012018

| סוג תעריף | סוג צריכה | קריאה קודמת | קריאה נוכחית | סה"כ צריכה בקוט"ש | מחיר לקוט"ש בא"ג | סה"כ לתשלום |
|--------------------------|-----------|-------------|--------------|-------------------|------------------|-------------|
| פרטי חשבון עבור תאריכים: | | | 01/12/18 | 31/12/18 | | |
| 777 | פסגה | 478.66 | 481.72 | 3.06 | 94.96 | 2.91 ₪ |
| 778 | גבע | 14.42 | 14.42 | 0.0005 | 57.81 | 0.00 ₪ |
| 779 | שפל | 670.50 | 677.12 | 6.63 | 36.15 | 2.40 ₪ |

סה"כ לדייר:

| | | | | |
|------|-----|-----|------|-----------|
| פסגה | גבע | שפל | סה"כ | שיא ביקוש |
|------|-----|-----|------|-----------|





סה"כ לדירה:

| פסגה | גבע | שפל | סה"כ | שיא ביקוש |
|----------|--------|----------|----------|-----------|
| 181.93 | 17.17 | 439.35 | 638.45 | 2.31 |
| 172.76 ₪ | 9.93 ₪ | 158.82 ₪ | 341.51 ₪ | |

סה"כ צריכה

סה"כ לתשלום

| תשלום קבוע | סה"כ | מע"מ 17.00% | סה"כ לתשלום | כולל מע"מ |
|------------|----------|-------------|-------------|-----------|
| 34.00 ₪ | 375.51 ₪ | 63.84 ₪ | 439.35 ₪ | |

התפלגות חיוב בש"ח לפי תע"ן

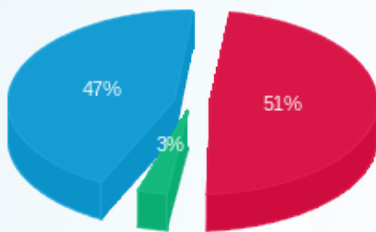

- פסגה (172.76 ₪)
- גבע (9.93 ₪)
- שפל (158.82 ₪)

הסטוריית צריכה בקוט"ש

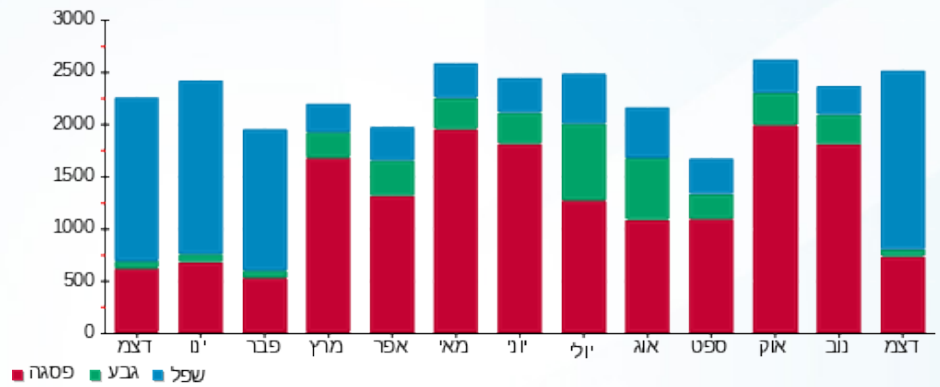



18/01/19

תאריך הפקה:

שם דייר: בניין B ק.4 בלינסון סיגל

31/12/18

תאריך קריאה נוכחית:

שם אתר: בית אולימפיה

01/12/18

תאריך קריאה קודמת:

לקוח/ה נכבד/ה, אנו מתכבדים להגיש את חישוב צריכת החשמל לתקופה 01/12/18 - 31/12/18:

בניין B ק.4 בלינסון סיגל מא - 4 - 81011756

| סוג תעריף | סוג צריכה | קריאה קודמת | קריאה נוכחית | סה"כ צריכה בקוט"ש | מחיר לקוט"ש בא"ג | סה"כ לתשלום |
|-----------|-----------|-------------|--------------|-------------------|--------------------------|-------------|
| | | | 01/12/18 | 31/12/18 | פרטי חשבון עבור תאריכים: | |
| 777 | פסגה | 5,788.80 | 5,794.45 | 5.65 | 94.96 | 5.37 ₪ |
| 778 | גבע | 1,102.10 | 1,103.70 | 1.60 | 57.81 | 0.92 ₪ |
| 779 | שפל | 1,690.60 | 1,722.10 | 31.50 | 36.15 | 11.39 ₪ |

בניין B ק.4 בלינסון סיגל מאור וכח - 7 - 81011863

| סוג תעריף | סוג צריכה | קריאה קודמת | קריאה נוכחית | סה"כ צריכה בקוט"ש | מחיר לקוט"ש בא"ג | סה"כ לתשלום |
|-----------|-----------|-------------|--------------|-------------------|--------------------------|-------------|
| | | | 01/12/18 | 31/12/18 | פרטי חשבון עבור תאריכים: | |
| 777 | פסגה | 35,115.99 | 35,205.94 | 89.95 | 94.96 | 85.41 ₪ |
| 778 | גבע | 6,997.72 | 7,018.74 | 21.02 | 57.81 | 12.15 ₪ |
| 779 | שפל | 20,441.07 | 20,798.61 | 357.54 | 36.15 | 129.25 ₪ |

סה"כ לדירה:

| פסגה | גבע | שפל | סה"כ | שיא ביקוש |
|---------|---------|----------|----------|-----------|
| 95.60 | 22.62 | 389.04 | 507.26 | 2.55 |
| 90.78 ₪ | 13.08 ₪ | 140.64 ₪ | 244.50 ₪ | |

סה"כ צריכה

סה"כ לתשלום

| | | |
|----------|--------------------|------------------|
| 34.00 ₪ | תשלום קבוע | |
| 278.50 ₪ | סה"כ | |
| 47.34 ₪ | מע"מ 17.00% | |
| 325.84 ₪ | סה"כ לתשלום | כולל מע"מ |

התפלגות חיוב בש"ח לפי תע"ז

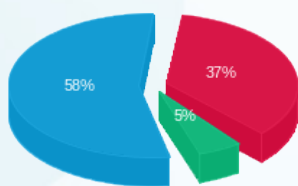

■ פסגה (90.78 ₪)
■ גבע (13.08 ₪)
■ שפל (140.64 ₪)

הסטוריית צריכה בקוט"ש

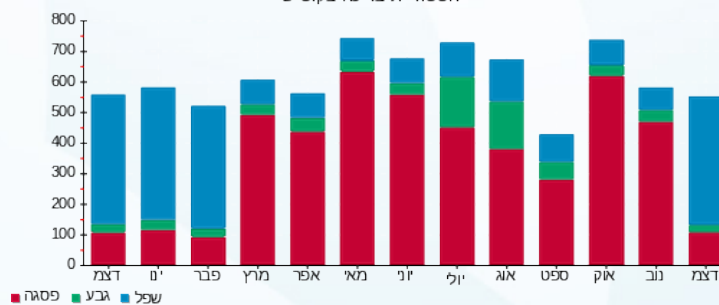



18/01/19

תאריך הפקה:

שם דייר: בניין B ק.4 גיורא ברקאי

31/12/18

תאריך קריאה נוכחית:

שם אתר: בית אולימפיה

01/12/18

תאריך קריאה קודמת:

לקוח/ה נכבד/ה, אנו מתכבדים להגיש את חישוב צריכת החשמל לתקופה 01/12/18 - 31/12/18:

בניין B ק.4 גיורא ברקאי מא - 2 - 81011756

| סוג תעריף | סוג צריכה | קריאה קודמת | קריאה נוכחית | סה"כ צריכה בקוט"ש | מחיר לקוט"ש בא"ג | סה"כ לתשלום |
|--------------------------|-----------|-------------|--------------|-------------------|------------------|-------------|
| פרטי חשבון עבור תאריכים: | | | | | | |
| 777 | פסגה | 01/12/18 | 31/12/18 | 15.10 | 94.96 | 14.34 ₪ |
| 778 | גבע | 501.95 | 504.25 | 2.30 | 57.81 | 1.33 ₪ |
| 779 | שפל | 892.10 | 940.55 | 48.45 | 36.15 | 17.51 ₪ |

בניין B ק.4 גיורא ברקאי מאור וכח - 5 - 81011863

| סוג תעריף | סוג צריכה | קריאה קודמת | קריאה נוכחית | סה"כ צריכה בקוט"ש | מחיר לקוט"ש בא"ג | סה"כ לתשלום |
|--------------------------|-----------|-------------|--------------|-------------------|------------------|-------------|
| פרטי חשבון עבור תאריכים: | | | | | | |
| 777 | פסגה | 23,792.83 | 23,924.38 | 131.55 | 94.96 | 124.92 ₪ |
| 778 | גבע | 4,168.84 | 4,191.91 | 23.07 | 57.81 | 13.34 ₪ |
| 779 | שפל | 9,848.81 | 10,234.10 | 385.29 | 36.15 | 139.28 ₪ |

סה"כ לדייר:

| פסגה | גבע | שפל | סה"כ | שיא ביקוש |
|----------|---------|----------|----------|-----------|
| 146.65 | 25.37 | 433.74 | 605.75 | 2.30 |
| 139.26 ₪ | 14.66 ₪ | 156.80 ₪ | 310.72 ₪ | |

סה"כ צריכה

סה"כ לתשלום

| | | |
|----------|--------------------|------------------|
| 34.00 ₪ | תשלום קבוע | |
| 344.72 ₪ | סה"כ | |
| 58.60 ₪ | מע"מ 17.00% | |
| 403.32 ₪ | סה"כ לתשלום | כולל מע"מ |

התפלגות חיוב בש"ח לפי תע"ז

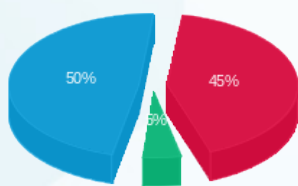

פסגה (139.26 ₪)
גבע (14.66 ₪)
שפל (156.80 ₪)

הסטוריית צריכה בקוט"ש

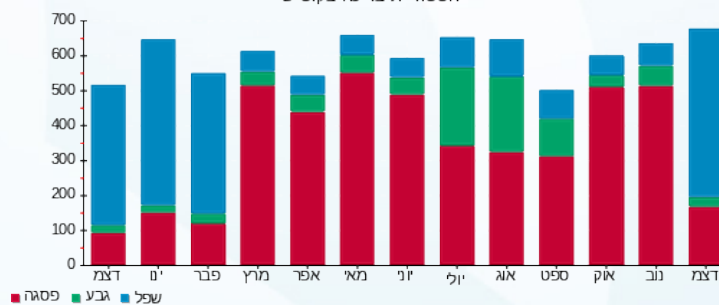



18/01/19 תאריך הפקה:
 31/12/18 תאריך קריאה נוכחית:
 01/12/18 תאריך קריאה קודמת:

שם דייר: בנין B ק.4 דר יוסי גלובינסקי
שם אתר: בית אולימפיה

לקוח/ה נכבד/ה, אנו מתכבדים להגיש את חישוב צריכת החשמל לתקופה 01/12/18 - 31/12/18:

בנין B ק.4 ד"ר יוסי גלובינסקי מאור וכח - 3 - 81011863

| סוג תעריף | סוג צריכה | קריאה קודמת | קריאה נוכחית | סה"כ צריכה בקוט"ש | מחיר לקוט"ש בא"ג | סה"כ לתשלום |
|--------------------------|-----------|-------------|--------------|-------------------|------------------|-------------|
| פרטי חשבון עבור תאריכים: | | | 01/12/18 | 31/12/18 | | |
| 777 | פסגה | 39,880.19 | 40,160.33 | 280.14 | 94.96 | 266.02 ₪ |
| 778 | גבע | 12,115.27 | 12,163.06 | 47.79 | 57.81 | 27.63 ₪ |
| 779 | שפל | 21,681.44 | 22,137.17 | 455.73 | 36.15 | 164.75 ₪ |

בנין B ק.4 ד"ר יוסי גלובינסקי מא - 10 - 81012018

| סוג תעריף | סוג צריכה | קריאה קודמת | קריאה נוכחית | סה"כ צריכה בקוט"ש | מחיר לקוט"ש בא"ג | סה"כ לתשלום |
|--------------------------|-----------|-------------|--------------|-------------------|------------------|-------------|
| פרטי חשבון עבור תאריכים: | | | 01/12/18 | 31/12/18 | | |
| 777 | פסגה | 4,539.75 | 4,542.20 | 2.45 | 94.96 | 2.33 ₪ |
| 778 | גבע | 1,197.91 | 1,198.11 | 0.21 | 57.81 | 0.12 ₪ |
| 779 | שפל | 1,072.38 | 1,077.28 | 4.89 | 36.15 | 1.77 ₪ |

בנין B ק.4 ד"ר יוסי גלובינסקי מא - 11 - 81012018

| סוג תעריף | סוג צריכה | קריאה קודמת | קריאה נוכחית | סה"כ צריכה בקוט"ש | מחיר לקוט"ש בא"ג | סה"כ לתשלום |
|--------------------------|-----------|-------------|--------------|-------------------|------------------|-------------|
| פרטי חשבון עבור תאריכים: | | | 01/12/18 | 31/12/18 | | |
| 777 | פסגה | 6.42 | 6.42 | 0.00 | 94.96 | 0.00 ₪ |
| 778 | גבע | 7.83 | 7.83 | 0.00 | 57.81 | 0.00 ₪ |
| 779 | שפל | 105.93 | 105.93 | 0.00 | 36.15 | 0.00 ₪ |

בנין B ק.4 ד"ר יוסי גלובינסקי מא - 12 - 81012018

| סוג תעריף | סוג צריכה | קריאה קודמת | קריאה נוכחית | סה"כ צריכה בקוט"ש | מחיר לקוט"ש בא"ג | סה"כ לתשלום |
|--------------------------|-----------|-------------|--------------|-------------------|------------------|-------------|
| פרטי חשבון עבור תאריכים: | | | 01/12/18 | 31/12/18 | | |
| 777 | פסגה | 6.91 | 6.91 | 0.00 | 94.96 | 0.00 ₪ |
| 778 | גבע | 8.08 | 8.08 | 0.00 | 57.81 | 0.00 ₪ |
| 779 | שפל | 107.57 | 107.57 | 0.00 | 36.15 | 0.00 ₪ |

סה"כ לדיר:

| | | | | |
|------|-----|-----|------|-----------|
| פסגה | גבע | שפל | סה"כ | שיא ביקוש |
|------|-----|-----|------|-----------|





סה"כ לדירה:

| פסגה | גבע | שפל | סה"כ | שיא ביקוש |
|----------|---------|----------|----------|-----------|
| 282.59 | 48.00 | 460.63 | 791.22 | 3.57 |
| ₪ 268.34 | ₪ 27.75 | ₪ 166.52 | ₪ 462.61 | |

סה"כ צריכה
סה"כ לתשלום

| תשלום קבוע | סה"כ | מע"מ 17.00% | סה"כ לתשלום | כולל מע"מ |
|------------|----------|-------------|-------------|-----------|
| ₪ 34.00 | ₪ 496.61 | ₪ 84.42 | ₪ 581.03 | |

התפלגות חיוב בש"ח לפי תעו"ן

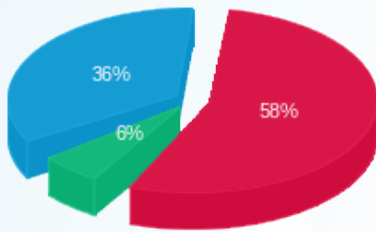

פסגה (₪ 268.34) 58%
גבע (₪ 27.75) 6%
שפל (₪ 166.52) 36%

הסטוריית צריכה בקוט"ש

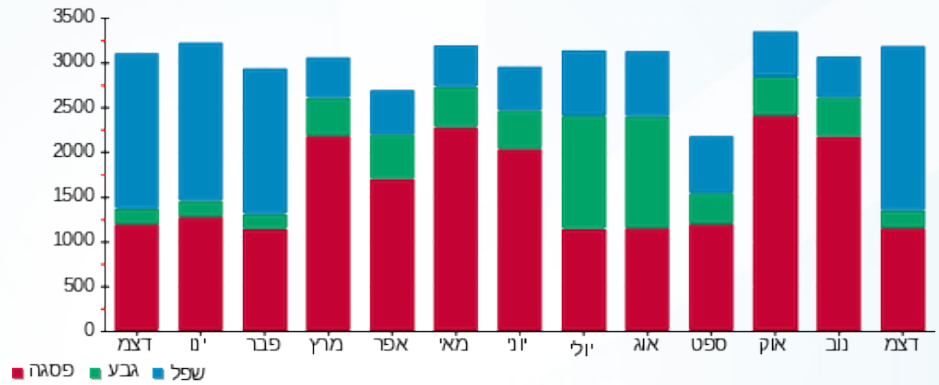



18/01/19 תאריך הפקה:
 31/12/18 תאריך קריאה נוכחית:
 01/12/18 תאריך קריאה קודמת:

שם דייר: בניין B ק.4 יוסף שבת
שם אתר: בית אולימפיה

לקוח/ה נכבד/ה, אנו מתכבדים להגיש את חישוב צריכת החשמל לתקופה 01/12/18 - 31/12/18:
בניין B ק.4 יוסף שבת מאור וכח - 1 - 81011863

| סוג תעריף | סוג צריכה | קריאה קודמת | קריאה נוכחית | סה"כ צריכה בקוט"ש | מחיר לקוט"ש בא"ג | סה"כ לתשלום |
|-----------|-----------|-------------|--------------|-------------------|--------------------------|-------------|
| | | | 31/12/18 | 01/12/18 | פרטי חשבון עבור תאריכים: | |
| 777 | פסגה | 11,830.04 | 11,903.77 | 73.73 | 94.96 | 70.01 ₪ |
| 778 | גבע | 4,227.39 | 4,241.41 | 14.02 | 57.81 | 8.11 ₪ |
| 779 | שפל | 11,412.94 | 11,571.80 | 158.86 | 36.15 | 57.43 ₪ |

בניין B ק.4 יוסף שבת מא - 4 - 81012018

| סוג תעריף | סוג צריכה | קריאה קודמת | קריאה נוכחית | סה"כ צריכה בקוט"ש | מחיר לקוט"ש בא"ג | סה"כ לתשלום |
|-----------|-----------|-------------|--------------|-------------------|--------------------------|-------------|
| | | | 31/12/18 | 01/12/18 | פרטי חשבון עבור תאריכים: | |
| 777 | פסגה | 0.02 | 0.02 | 0.00 | 94.96 | 0.00 ₪ |
| 778 | גבע | 0.002 | 0.002 | 0.00 | 57.81 | 0.00 ₪ |
| 779 | שפל | 0.002 | 0.002 | 0.00 | 36.15 | 0.00 ₪ |

בניין B ק.4 יוסף שבת מא - 5 - 81012018

| סוג תעריף | סוג צריכה | קריאה קודמת | קריאה נוכחית | סה"כ צריכה בקוט"ש | מחיר לקוט"ש בא"ג | סה"כ לתשלום |
|-----------|-----------|-------------|--------------|-------------------|--------------------------|-------------|
| | | | 31/12/18 | 01/12/18 | פרטי חשבון עבור תאריכים: | |
| 777 | פסגה | 0.05 | 0.05 | 0.00 | 94.96 | 0.00 ₪ |
| 778 | גבע | 0.00 | 0.00 | 0.00 | 57.81 | 0.00 ₪ |
| 779 | שפל | 0.00 | 0.00 | 0.00 | 36.15 | 0.00 ₪ |

בניין B ק.4 יוסף שבת מא - 6 - 81012018

| סוג תעריף | סוג צריכה | קריאה קודמת | קריאה נוכחית | סה"כ צריכה בקוט"ש | מחיר לקוט"ש בא"ג | סה"כ לתשלום |
|-----------|-----------|-------------|--------------|-------------------|--------------------------|-------------|
| | | | 31/12/18 | 01/12/18 | פרטי חשבון עבור תאריכים: | |
| 777 | פסגה | 0.06 | 0.06 | 0.00 | 94.96 | 0.00 ₪ |
| 778 | גבע | 0.0005 | 0.0005 | 0.00 | 57.81 | 0.00 ₪ |
| 779 | שפל | 0.0005 | 0.0005 | 0.00 | 36.15 | 0.00 ₪ |

סה"כ לדיר:

| | | | | |
|------|-----|-----|------|-----------|
| פסגה | גבע | שפל | סה"כ | שיא ביקוש |
|------|-----|-----|------|-----------|





סה"כ לדירה:

| פסגה | גבע | שפל | סה"כ | שיא ביקוש |
|---------|--------|---------|----------|-----------|
| 73.73 | 14.02 | 158.86 | 246.61 | 2.90 |
| ₪ 70.01 | ₪ 8.11 | ₪ 57.43 | ₪ 135.54 | |

סה"כ צריכה
סה"כ לתשלום

| | | |
|----------|--------------------|------------------|
| ₪ 34.00 | תשלום קבוע | |
| ₪ 169.54 | סה"כ | |
| ₪ 28.82 | מע"מ 17.00% | |
| ₪ 198.37 | סה"כ לתשלום | כולל מע"מ |

התפלגות חיוב בש"ח לפי תע"ן

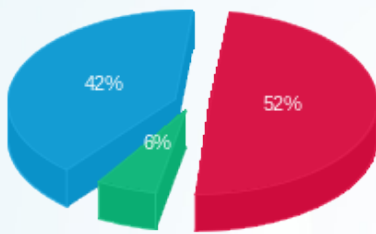

פסגה (₪ 70.009) 52%
גבע (₪ 8.11) 6%
שפל (₪ 57.43) 42%

הסטוריית צריכה בקוט"ש

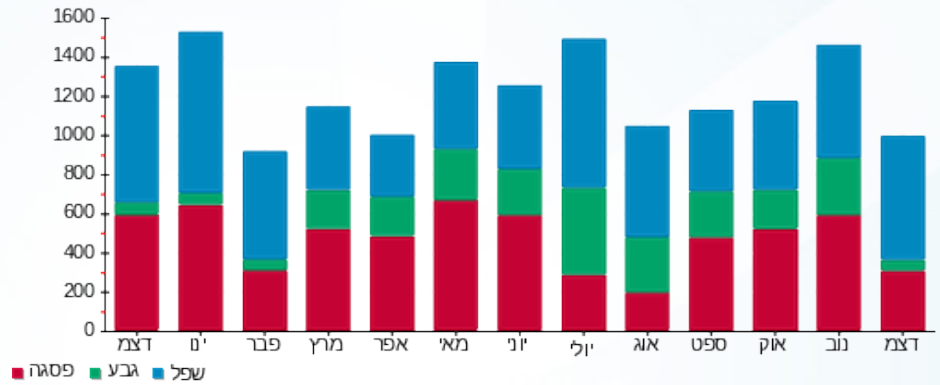



18/01/19 תאריך הפקה:
 31/12/18 תאריך קריאה נוכחית:
 01/12/18 תאריך קריאה קודמת:

שם דייר: בנין B ק.4 סאסא סופטוור
שם אתר: בית אולימפיה

לקוח/ה נכבד/ה, אנו מתכבדים להגיש את חישוב צריכת החשמל לתקופה 01/12/18 - 31/12/18:

בנין B ק.4 סאסא סופטוור מאור וכח - 22 - 81005586

| סוג תעריף | סוג צריכה | קריאה קודמת | קריאה נוכחית | סה"כ צריכה בקוט"ש | מחיר לקוט"ש בא"ג | סה"כ לתשלום |
|--------------------------|-----------|-------------|--------------|-------------------|------------------|-------------|
| פרטי חשבון עבור תאריכים: | | | 01/12/18 | 31/12/18 | | |
| 777 | פסגה | 13,651.63 | 13,717.54 | 65.91 | 94.96 | ₪ 62.59 |
| 778 | גבע | 2,348.83 | 2,355.75 | 6.92 | 57.81 | ₪ 4.00 |
| 779 | שפל | 7,042.48 | 7,301.66 | 259.17 | 36.15 | ₪ 93.69 |

בנין B ק.4 סאסא סופטוור מאור וכח - 23 - 81005586

| סוג תעריף | סוג צריכה | קריאה קודמת | קריאה נוכחית | סה"כ צריכה בקוט"ש | מחיר לקוט"ש בא"ג | סה"כ לתשלום |
|--------------------------|-----------|-------------|--------------|-------------------|------------------|-------------|
| פרטי חשבון עבור תאריכים: | | | 01/12/18 | 31/12/18 | | |
| 777 | פסגה | 4,362.53 | 4,419.31 | 56.78 | 94.96 | ₪ 53.92 |
| 778 | גבע | 1,718.40 | 1,743.38 | 24.98 | 57.81 | ₪ 14.44 |
| 779 | שפל | 5,497.07 | 5,712.68 | 215.61 | 36.15 | ₪ 77.94 |

בנין B ק.4 סאסא סופטוור מאור וכח - 24 - 81005586

| סוג תעריף | סוג צריכה | קריאה קודמת | קריאה נוכחית | סה"כ צריכה בקוט"ש | מחיר לקוט"ש בא"ג | סה"כ לתשלום |
|--------------------------|-----------|-------------|--------------|-------------------|------------------|-------------|
| פרטי חשבון עבור תאריכים: | | | 01/12/18 | 31/12/18 | | |
| 777 | פסגה | 6,770.91 | 6,830.43 | 59.53 | 94.96 | ₪ 56.53 |
| 778 | גבע | 2,668.85 | 2,697.04 | 28.19 | 57.81 | ₪ 16.30 |
| 779 | שפל | 8,494.63 | 8,716.63 | 222.00 | 36.15 | ₪ 80.25 |

בנין B ק.4 סאסא סופטוור מא - 19 - 81012018

| סוג תעריף | סוג צריכה | קריאה קודמת | קריאה נוכחית | סה"כ צריכה בקוט"ש | מחיר לקוט"ש בא"ג | סה"כ לתשלום |
|--------------------------|-----------|-------------|--------------|-------------------|------------------|-------------|
| פרטי חשבון עבור תאריכים: | | | 01/12/18 | 31/12/18 | | |
| 777 | פסגה | 2.68 | 2.68 | 0.00 | 94.96 | ₪ 0.00 |
| 778 | גבע | 0.16 | 0.16 | 0.00 | 57.81 | ₪ 0.00 |
| 779 | שפל | 23.46 | 23.46 | 0.00 | 36.15 | ₪ 0.00 |





בניין B ק.4 סאטא סופטוור מא - 20 - 81012018

| סוג תעריף | סוג צריכה | קריאה קודמת | קריאה נוכחית | סה"כ צריכה בקוט"ש | מחיר לקוט"ש בא"ג | סה"כ לתשלום |
|--------------------------|-----------|-------------|--------------|-------------------|------------------|-------------|
| פרטי חשבון עבור תאריכים: | | | 31/12/18 | 01/12/18 | | |
| 777 | פסגה | 5.26 | 5.26 | 0.00 | 94.96 | 0.00 ₪ |
| 778 | גבע | 0.31 | 0.31 | 0.00 | 57.81 | 0.00 ₪ |
| 779 | שפל | 46.28 | 46.28 | 0.0005 | 36.15 | 0.00 ₪ |

בניין B ק.4 סאטא סופטוור מא - 21 - 81012018

| סוג תעריף | סוג צריכה | קריאה קודמת | קריאה נוכחית | סה"כ צריכה בקוט"ש | מחיר לקוט"ש בא"ג | סה"כ לתשלום |
|--------------------------|-----------|-------------|--------------|-------------------|------------------|-------------|
| פרטי חשבון עבור תאריכים: | | | 31/12/18 | 01/12/18 | | |
| 777 | פסגה | 1,709.08 | 1,710.54 | 1.46 | 94.96 | 1.39 ₪ |
| 778 | גבע | 211.71 | 211.71 | 0.00 | 57.81 | 0.00 ₪ |
| 779 | שפל | 316.65 | 321.84 | 5.19 | 36.15 | 1.88 ₪ |

סה"כ לדירה:

| פסגה | גבע | שפל | סה"כ | שיא ביקוש |
|----------|---------|----------|----------|-----------|
| 183.68 | 60.08 | 701.97 | 945.73 | 1.83 |
| ₪ 174.42 | ₪ 34.73 | ₪ 253.76 | ₪ 462.92 | |

| | | |
|----------|--------------------|------------------|
| ₪ 34.00 | תשלום קבוע | |
| ₪ 496.92 | סה"כ | |
| ₪ 84.48 | מע"מ 17.00% | |
| ₪ 581.39 | סה"כ לתשלום | כולל מע"מ |

התפלגות חיוב בש"ח לפי תע"ז

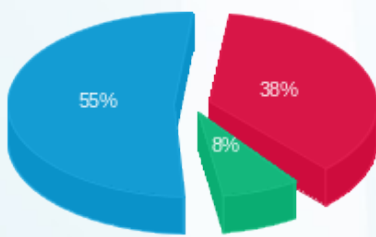

■ פסגה (₪ 174.42)
 ■ גבע (₪ 34.73)
 ■ שפל (₪ 253.76)

הסטוריית צריכה בקוט"ש

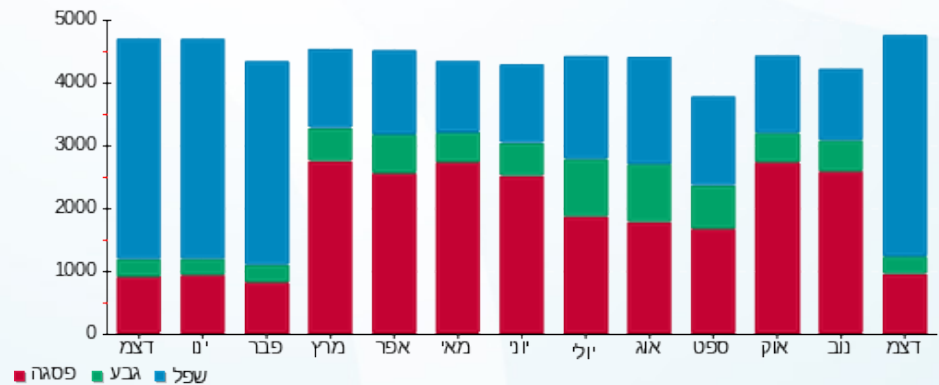

18/01/19 תאריך הפקה:
 31/12/18 תאריך קריאה נוכחית:
 01/12/18 תאריך קריאה קודמת:

שם דייר: בניין B ק.4 עו"ד הוכמן - חלמיש
 שם אתר: בית אולימפיה

לקוח/ה נכבד/ה, אנו מתכבדים להגיש את חישוב צריכת החשמל לתקופה 01/12/18 - 31/12/18:

בניין B ק.4 עו"ד הוכמן - חלמיש מא - 7 - 81011756

| סוג תעריף | סוג צריכה | קריאה קודמת | קריאה נוכחית | סה"כ צריכה בקוט"ש | מחיר לקוט"ש בא"ג | סה"כ לתשלום |
|--------------------------|-----------|-------------|--------------|-------------------|------------------|-------------|
| פרטי חשבון עבור תאריכים: | | | 31/12/18 | 01/12/18 | | |
| 777 | פסגה | 2,869.25 | 2,869.95 | 0.70 | 94.96 | 0.66 ₪ |
| 778 | גבע | 407.55 | 407.55 | 0.00 | 57.81 | 0.00 ₪ |
| 779 | שפל | 615.85 | 622.65 | 6.80 | 36.15 | 2.46 ₪ |

בניין B ק.4 עו"ד הוכמן - חלמיש מאור וכח - 4 - 81011863

| סוג תעריף | סוג צריכה | קריאה קודמת | קריאה נוכחית | סה"כ צריכה בקוט"ש | מחיר לקוט"ש בא"ג | סה"כ לתשלום |
|--------------------------|-----------|-------------|--------------|-------------------|------------------|-------------|
| פרטי חשבון עבור תאריכים: | | | 31/12/18 | 01/12/18 | | |
| 777 | פסגה | 26,921.89 | 27,019.54 | 97.65 | 94.96 | 92.73 ₪ |
| 778 | גבע | 5,116.17 | 5,131.34 | 15.17 | 57.81 | 8.77 ₪ |
| 779 | שפל | 13,822.99 | 14,145.83 | 322.84 | 36.15 | 116.71 ₪ |

סה"כ לדייר:

| פסגה | גבע | שפל | סה"כ | שיא ביקוש |
|---------|--------|----------|----------|-----------|
| 98.35 | 15.17 | 329.64 | 443.16 | 2.66 |
| ₪ 93.40 | ₪ 8.77 | ₪ 119.16 | ₪ 221.33 | |

סה"כ צריכה
 סה"כ לתשלום

| | | |
|----------|--------------------|------------------|
| ₪ 34.00 | תשלום קבוע | |
| ₪ 255.33 | סה"כ | |
| ₪ 43.41 | מע"מ 17.00% | |
| ₪ 298.74 | סה"כ לתשלום | כולל מע"מ |

התפלגות חיוב בש"ח לפי תעו"ז

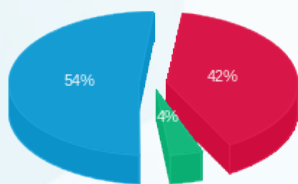

פסגה (93.40 ₪)
 גבע (8.77 ₪)
 שפל (119.16 ₪)

הסטוריית צריכה בקוט"ש

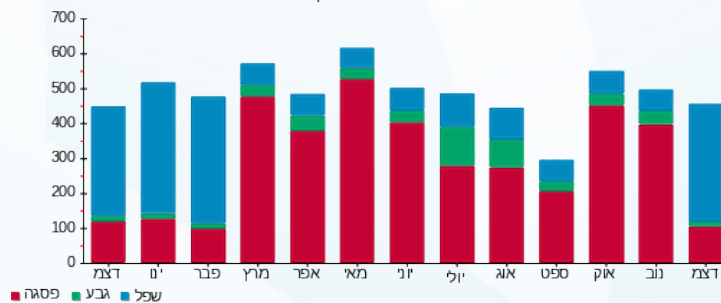



18/01/19 תאריך הפקה:
 31/12/18 תאריך קריאה נוכחית:
 01/12/18 תאריך קריאה קודמת:

שם דייר: בניין B ק.4 עו"ד מילר שרה
 שם אתר: בית אולימפיה

לקוח/ה נכבד/ה, אנו מתכבדים להגיש את חישוב צריכת החשמל לתקופה 01/12/18 - 31/12/18:

בניין B ק.4 עו"ד מילר שרה מאור וכח - 1 - 81011756

| סוג תעריף | סוג צריכה | קריאה קודמת | קריאה נוכחית | סה"כ צריכה בקוט"ש | מחיר לקוט"ש בא"ג | סה"כ לתשלום |
|--------------------------|-----------|-------------|--------------|-------------------|------------------|-------------|
| פרטי חשבון עבור תאריכים: | | | 01/12/18 | 31/12/18 | | |
| 777 | פסגה | 9,289.80 | 9,305.25 | 15.45 | 94.96 | 14.67 ₪ |
| 778 | גבע | 2,006.75 | 2,015.30 | 8.55 | 57.81 | 4.94 ₪ |
| 779 | שפל | 6,698.95 | 6,802.35 | 103.40 | 36.15 | 37.38 ₪ |

בניין B ק.4 עו"ד מילר שרה מא - 6 - 81011756

| סוג תעריף | סוג צריכה | קריאה קודמת | קריאה נוכחית | סה"כ צריכה בקוט"ש | מחיר לקוט"ש בא"ג | סה"כ לתשלום |
|--------------------------|-----------|-------------|--------------|-------------------|------------------|-------------|
| פרטי חשבון עבור תאריכים: | | | 01/12/18 | 31/12/18 | | |
| 777 | פסגה | 579.25 | 579.25 | 0.00 | 94.96 | 0.00 ₪ |
| 778 | גבע | 86.75 | 86.75 | 0.00 | 57.81 | 0.00 ₪ |
| 779 | שפל | 633.70 | 638.25 | 4.55 | 36.15 | 1.64 ₪ |

סה"כ לדייר:

| פסגה | גבע | שפל | סה"כ | שיא ביקוש |
|---------|--------|---------|---------|-----------|
| 15.45 | 8.55 | 107.95 | 131.95 | 1.55 |
| 14.67 ₪ | 4.94 ₪ | 39.02 ₪ | 58.64 ₪ | |

סה"כ צריכה
 סה"כ לתשלום

| | | |
|----------|--------------------|------------------|
| 34.00 ₪ | תשלום קבוע | |
| 92.64 ₪ | סה"כ | |
| 15.75 ₪ | מע"מ 17.00% | |
| 108.39 ₪ | סה"כ לתשלום | כולל מע"מ |

התפלגות חיוב בש"ח לפי תעו"ז

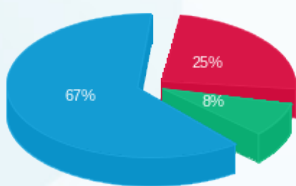

פסגה (14.67 ₪)
 גבע (4.94 ₪)
 שפל (39.02 ₪)

הסטוריית צריכה בקוט"ש

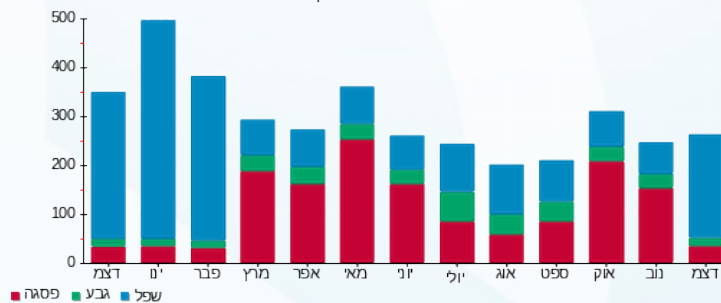



18/01/19

תאריך הפקה:

שם דייר: בניין B ק.4 עו"ד ניר טולדנו
שם אתר: בית אולימפיה

31/12/18

תאריך קריאה נוכחית:

01/12/18

תאריך קריאה קודמת:

לקוח/ה נכבד/ה, אנו מתכבדים להגיש את חישוב צריכת החשמל לתקופה 01/12/18 - 31/12/18:

בניין B ק.4 עו"ד ניר טולדנו מא - 4 - 81011030

| סה"כ לתשלום | מחיר לקוט"ש בא"ג | סה"כ צריכה בקוט"ש | קריאה נוכחית | קריאה קודמת | סוג צריכה | סוג תעריף |
|-------------|------------------|-------------------|--------------|-------------|-----------|--------------------------|
| | | | 31/12/18 | 01/12/18 | | פרטי חשבון עבור תאריכים: |
| ₪ 0.47 | 94.96 | 0.50 | 559.35 | 558.85 | פסגה | 777 |
| ₪ 0.00 | 57.81 | 0.00 | 106.20 | 106.20 | גבע | 778 |
| ₪ 0.22 | 36.15 | 0.60 | 145.15 | 144.55 | שפל | 779 |

בניין B ק.4 עו"ד ניר טולדנו מאור וכח - 8 - 81014960

| סה"כ לתשלום | מחיר לקוט"ש בא"ג | סה"כ צריכה בקוט"ש | קריאה נוכחית | קריאה קודמת | סוג צריכה | סוג תעריף |
|-------------|------------------|-------------------|--------------|-------------|-----------|--------------------------|
| | | | 31/12/18 | 01/12/18 | | פרטי חשבון עבור תאריכים: |
| ₪ 71.03 | 94.96 | 74.80 | 20,619.25 | 20,544.45 | פסגה | 777 |
| ₪ 6.65 | 57.81 | 11.50 | 3,387.35 | 3,375.85 | גבע | 778 |
| ₪ 84.43 | 36.15 | 233.55 | 9,325.40 | 9,091.85 | שפל | 779 |

סה"כ לדירה:

| שיא ביקוש | סה"כ | שפל | גבע | פסגה |
|-----------|----------|---------|--------|---------|
| 1.85 | 320.95 | 234.15 | 11.50 | 75.30 |
| | ₪ 162.80 | ₪ 84.65 | ₪ 6.65 | ₪ 71.50 |

סה"כ צריכה
סה"כ לתשלום

| | | |
|----------|--------------------|------------------|
| ₪ 34.00 | תשלום קבוע | |
| ₪ 196.80 | סה"כ | |
| ₪ 33.46 | מע"מ 17.00% | |
| ₪ 230.25 | סה"כ לתשלום | כולל מע"מ |

התפלגות חיוב בש"ח לפי תע"ז

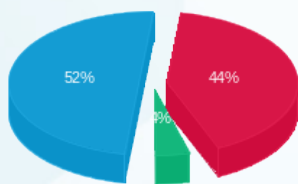

פסגה (₪ 71.50)
גבע (₪ 6.65)
שפל (₪ 84.65)

הסטוריית צריכה בקוט"ש

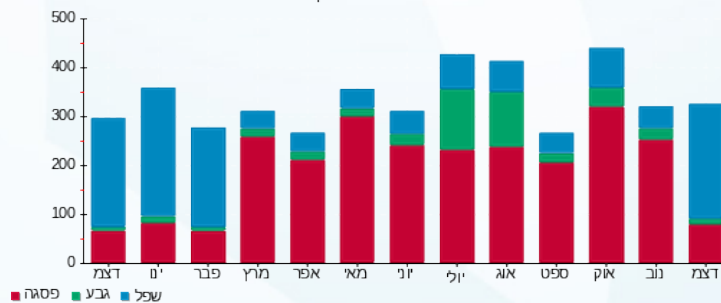



18/01/19 תאריך הפקה:
 31/12/18 תאריך קריאה נוכחית:
 01/12/18 תאריך קריאה קודמת:

שם דייר: בנין B ק.4 עו"ד עוד איתן אדלשטיין
שם אתר: בית אולימפיה

לקוח/ה נכבד/ה, אנו מתכבדים להגיש את חישוב צריכת החשמל לתקופה 01/12/18 - 31/12/18:

בנין B ק.4 עו"ד איתן אדלשטיין מאור וכח - 16 - 81005586

| סוג תעריף | סוג צריכה | קריאה קודמת | קריאה נוכחית | סה"כ צריכה בקוט"ש | מחיר לקוט"ש בא"ג | סה"כ לתשלום |
|-----------|-----------|-------------|--------------|-------------------|--------------------------|-------------|
| | | | 01/12/18 | 31/12/18 | פרטי חשבון עבור תאריכים: | |
| 777 | פסגה | 2,679.99 | 2,680.21 | 0.22 | 94.96 | 0.21 ₪ |
| 778 | גבע | 246.91 | 246.91 | 0.00 | 57.81 | 0.00 ₪ |
| 779 | שפל | 685.93 | 687.05 | 1.12 | 36.15 | 0.40 ₪ |

בנין B ק.4 עו"ד איתן אדלשטיין מאור וכח - 17 - 81005586

| סוג תעריף | סוג צריכה | קריאה קודמת | קריאה נוכחית | סה"כ צריכה בקוט"ש | מחיר לקוט"ש בא"ג | סה"כ לתשלום |
|-----------|-----------|-------------|--------------|-------------------|--------------------------|-------------|
| | | | 01/12/18 | 31/12/18 | פרטי חשבון עבור תאריכים: | |
| 777 | פסגה | 11,809.73 | 11,856.98 | 47.25 | 94.96 | 44.87 ₪ |
| 778 | גבע | 2,063.44 | 2,073.10 | 9.67 | 57.81 | 5.59 ₪ |
| 779 | שפל | 5,714.45 | 5,896.32 | 181.88 | 36.15 | 65.75 ₪ |

בנין B ק.4 עו"ד איתן אדלשטיין מאור וכח - 18 - 81005586

| סוג תעריף | סוג צריכה | קריאה קודמת | קריאה נוכחית | סה"כ צריכה בקוט"ש | מחיר לקוט"ש בא"ג | סה"כ לתשלום |
|-----------|-----------|-------------|--------------|-------------------|--------------------------|-------------|
| | | | 01/12/18 | 31/12/18 | פרטי חשבון עבור תאריכים: | |
| 777 | פסגה | 9,938.09 | 9,972.96 | 34.87 | 94.96 | 33.11 ₪ |
| 778 | גבע | 1,571.73 | 1,577.75 | 6.01 | 57.81 | 3.48 ₪ |
| 779 | שפל | 4,982.56 | 5,145.01 | 162.44 | 36.15 | 58.72 ₪ |

בנין B ק.4 עו"ד איתן אדלשטיין מא - 13 - 81012018

| סוג תעריף | סוג צריכה | קריאה קודמת | קריאה נוכחית | סה"כ צריכה בקוט"ש | מחיר לקוט"ש בא"ג | סה"כ לתשלום |
|-----------|-----------|-------------|--------------|-------------------|--------------------------|-------------|
| | | | 01/12/18 | 31/12/18 | פרטי חשבון עבור תאריכים: | |
| 777 | פסגה | 1,929.50 | 1,931.89 | 2.39 | 94.96 | 2.27 ₪ |
| 778 | גבע | 190.47 | 190.47 | 0.00 | 57.81 | 0.00 ₪ |
| 779 | שפל | 279.56 | 288.19 | 8.63 | 36.15 | 3.12 ₪ |





בניין B ק.4 עו"ד איתן אדלשטיין מא - 14 - 81012018

| סוג תעריף | סוג צריכה | קריאה קודמת | קריאה נוכחית | סה"כ צריכה בקוט"ש | מחיר לקוט"ש בא"ג | סה"כ לתשלום |
|--------------------------|-----------|-------------|--------------|-------------------|------------------|-------------|
| פרטי חשבון עבור תאריכים: | | | 31/12/18 | 01/12/18 | | |
| 777 | פסגה | 1,174.28 | 1,174.69 | 0.40 | 94.96 | 0.38 ₪ |
| 778 | גבע | 124.69 | 124.69 | 0.00 | 57.81 | 0.00 ₪ |
| 779 | שפל | 443.33 | 445.22 | 1.89 | 36.15 | 0.68 ₪ |

בניין B ק.4 עו"ד איתן אדלשטיין מא - 15 - 81012018

| סוג תעריף | סוג צריכה | קריאה קודמת | קריאה נוכחית | סה"כ צריכה בקוט"ש | מחיר לקוט"ש בא"ג | סה"כ לתשלום |
|--------------------------|-----------|-------------|--------------|-------------------|------------------|-------------|
| פרטי חשבון עבור תאריכים: | | | 31/12/18 | 01/12/18 | | |
| 777 | פסגה | 740.41 | 740.41 | 0.0005 | 94.96 | 0.00 ₪ |
| 778 | גבע | 119.51 | 119.51 | 0.00 | 57.81 | 0.00 ₪ |
| 779 | שפל | 285.46 | 285.60 | 0.14 | 36.15 | 0.05 ₪ |

סה"כ לדירה:

| פסגה | גבע | שפל | סה"כ | שיא ביקוש |
|---------|--------|----------|----------|-----------|
| 85.14 | 15.68 | 356.10 | 456.91 | 2.60 |
| ₪ 80.85 | ₪ 9.06 | ₪ 128.73 | ₪ 218.64 | |

| | | |
|----------|--------------------|------------------|
| ₪ 34.00 | תשלום קבוע | |
| ₪ 252.64 | סה"כ | |
| ₪ 42.95 | מע"מ 17.00% | |
| ₪ 295.59 | סה"כ לתשלום | כולל מע"מ |

התפלגות חיוב בש"ח לפי תעו"ז

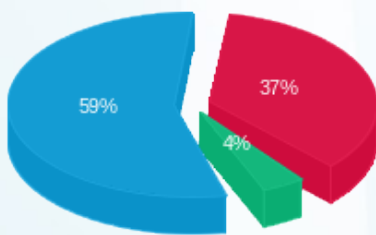

■ פסגה (₪ 80.85)
■ גבע (₪ 9.06)
■ שפל (₪ 128.73)

הסטוריית צריכה בקוט"ש

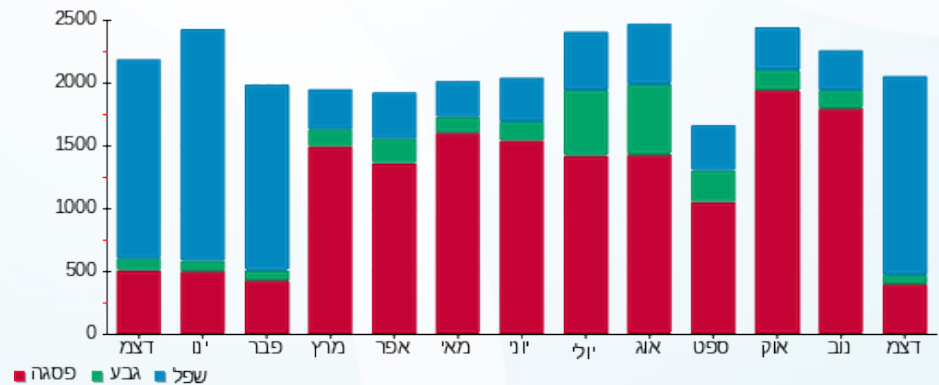



18/01/19 תאריך הפקה:
 31/12/18 תאריך קריאה נוכחית:
 01/12/18 תאריך קריאה קודמת:

שם דייר: בניין B ק.4 עו"ד עוד ינון תמרי
שם אתר: בית אולימפיה

לקוח/ה נכבד/ה, אנו מתכבדים להגיש את חישוב צריכת החשמל לתקופה 01/12/18 - 31/12/18:

בניין B ק.4 עו"ד ינון תמרי מאור וכח - 19 - 81005586

| סוג תעריף | סוג צריכה | קריאה קודמת | קריאה נוכחית | סה"כ צריכה בקוט"ש | מחיר לקוט"ש בא"ג | סה"כ לתשלום |
|-----------|-----------|-------------|--------------|-------------------|--------------------------|-------------|
| | | | 31/12/18 | 01/12/18 | פרטי חשבון עבור תאריכים: | |
| 777 | פסגה | 11,712.90 | 11,761.52 | 48.62 | 94.96 | 46.17 ₪ |
| 778 | גבע | 2,696.06 | 2,711.80 | 15.74 | 57.81 | 9.10 ₪ |
| 779 | שפל | 6,661.10 | 6,832.37 | 171.28 | 36.15 | 61.92 ₪ |

בניין B ק.4 עו"ד ינון תמרי מאור וכח - 20 - 81005586

| סוג תעריף | סוג צריכה | קריאה קודמת | קריאה נוכחית | סה"כ צריכה בקוט"ש | מחיר לקוט"ש בא"ג | סה"כ לתשלום |
|-----------|-----------|-------------|--------------|-------------------|--------------------------|-------------|
| | | | 31/12/18 | 01/12/18 | פרטי חשבון עבור תאריכים: | |
| 777 | פסגה | 2,876.79 | 2,887.16 | 10.37 | 94.96 | 9.85 ₪ |
| 778 | גבע | 769.50 | 772.37 | 2.87 | 57.81 | 1.66 ₪ |
| 779 | שפל | 2,327.86 | 2,359.16 | 31.30 | 36.15 | 11.31 ₪ |

בניין B ק.4 עו"ד ינון תמרי מאור וכח - 21 - 81005586

| סוג תעריף | סוג צריכה | קריאה קודמת | קריאה נוכחית | סה"כ צריכה בקוט"ש | מחיר לקוט"ש בא"ג | סה"כ לתשלום |
|-----------|-----------|-------------|--------------|-------------------|--------------------------|-------------|
| | | | 31/12/18 | 01/12/18 | פרטי חשבון עבור תאריכים: | |
| 777 | פסגה | 5,245.33 | 5,260.57 | 15.24 | 94.96 | 14.47 ₪ |
| 778 | גבע | 1,253.18 | 1,260.58 | 7.40 | 57.81 | 4.28 ₪ |
| 779 | שפל | 3,460.63 | 3,556.96 | 96.33 | 36.15 | 34.82 ₪ |

בניין B ק.4 עו"ד ינון תמרי מא - 16 - 81012018

| סוג תעריף | סוג צריכה | קריאה קודמת | קריאה נוכחית | סה"כ צריכה בקוט"ש | מחיר לקוט"ש בא"ג | סה"כ לתשלום |
|-----------|-----------|-------------|--------------|-------------------|--------------------------|-------------|
| | | | 31/12/18 | 01/12/18 | פרטי חשבון עבור תאריכים: | |
| 777 | פסגה | 1,889.67 | 1,892.64 | 2.97 | 94.96 | 2.82 ₪ |
| 778 | גבע | 244.37 | 244.95 | 0.59 | 57.81 | 0.34 ₪ |
| 779 | שפל | 838.55 | 852.22 | 13.67 | 36.15 | 4.94 ₪ |





בניין B ק.4 עו"ד ינון תמרי מא - 17 - 81012018

| סוג תעריף | סוג צריכה | קריאה קודמת | קריאה נוכחית | סה"כ צריכה בקוט"ש | מחיר לקוט"ש בא"ג | סה"כ לתשלום |
|--------------------------|-----------|-------------|--------------|-------------------|------------------|-------------|
| פרטי חשבון עבור תאריכים: | | | 31/12/18 | 01/12/18 | | |
| 777 | פסגה | 344.13 | 344.33 | 0.20 | 94.96 | 0.19 ₪ |
| 778 | גבע | 36.53 | 36.53 | 0.00 | 57.81 | 0.00 ₪ |
| 779 | שפל | 186.31 | 188.41 | 2.09 | 36.15 | 0.76 ₪ |

בניין B ק.4 עו"ד ינון תמרי מא - 18 - 81012018

| סוג תעריף | סוג צריכה | קריאה קודמת | קריאה נוכחית | סה"כ צריכה בקוט"ש | מחיר לקוט"ש בא"ג | סה"כ לתשלום |
|--------------------------|-----------|-------------|--------------|-------------------|------------------|-------------|
| פרטי חשבון עבור תאריכים: | | | 31/12/18 | 01/12/18 | | |
| 777 | פסגה | 1,330.45 | 1,332.78 | 2.33 | 94.96 | 2.21 ₪ |
| 778 | גבע | 122.41 | 122.41 | 0.001 | 57.81 | 0.00 ₪ |
| 779 | שפל | 358.22 | 363.03 | 4.81 | 36.15 | 1.74 ₪ |

סה"כ לדירה:

| פסגה | גבע | שפל | סה"כ | שיא ביקוש |
|---------|---------|----------|----------|-----------|
| 79.73 | 26.61 | 319.47 | 425.81 | 0.95 |
| ₪ 75.71 | ₪ 15.38 | ₪ 115.49 | ₪ 206.58 | |

| | | |
|----------|--------------------|------------------|
| ₪ 34.00 | תשלום קבוע | |
| ₪ 240.58 | סה"כ | |
| ₪ 40.90 | מע"מ 17.00% | |
| ₪ 281.48 | סה"כ לתשלום | כולל מע"מ |

התפלגות חיוב בש"ח לפי תעו"ז

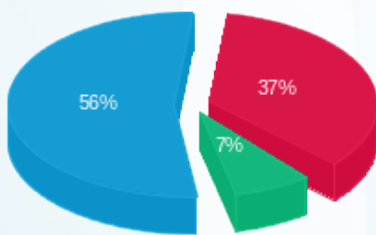

פסגה (₪ 75.71) ■
 גבע (₪ 15.38) ■
 שפל (₪ 115.49) ■

הסטוריית צריכה בקוט"ש

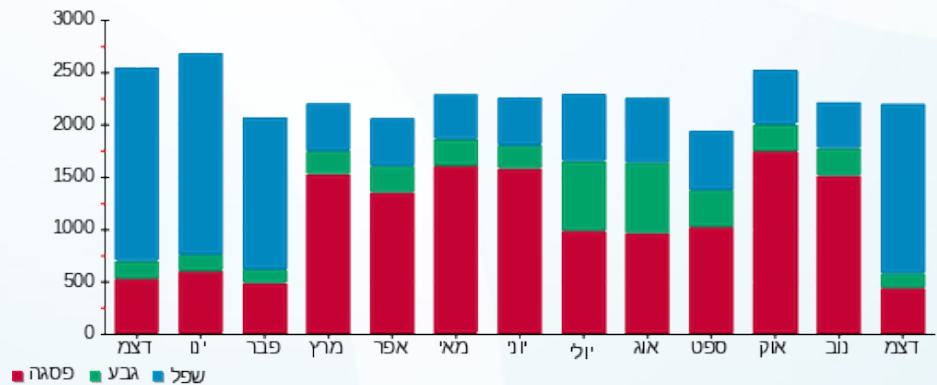



18/01/19 תאריך הפקה:
 31/12/18 תאריך קריאה נכחית:
 01/12/18 תאריך קריאה קודמת:

שם דייר: בניין B ק.5 אמריקן לייזר
שם אתר: בית אולימפיה

לקוח/ה נכבד/ה, אנו מתכבדים להגיש את חישוב צריכת החשמל לתקופה 01/12/18 - 31/12/18:

בניין B ק.5 אמריקן לייזר מאור וכח - 1 - 81012018

| סוג תעריף | סוג צריכה | קריאה קודמת | קריאה נכחית | סה"כ צריכה בקוט"ש | מחיר לקוט"ש בא"ג | סה"כ לתשלום |
|--------------------------|-----------|-------------|-------------|-------------------|------------------|-------------|
| פרטי חשבון עבור תאריכים: | | | 01/12/18 | 31/12/18 | | |
| 777 | פסגה | 41,408.27 | 41,623.31 | 215.04 | 94.96 | 204.21 ₪ |
| 778 | גבע | 13,990.42 | 14,013.49 | 23.06 | 57.81 | 13.33 ₪ |
| 779 | שפל | 19,726.96 | 20,152.16 | 425.20 | 36.15 | 153.71 ₪ |

בניין B ק.5 אמריקן לייזר מאור וכח - 2 - 81012018

| סוג תעריף | סוג צריכה | קריאה קודמת | קריאה נכחית | סה"כ צריכה בקוט"ש | מחיר לקוט"ש בא"ג | סה"כ לתשלום |
|--------------------------|-----------|-------------|-------------|-------------------|------------------|-------------|
| פרטי חשבון עבור תאריכים: | | | 01/12/18 | 31/12/18 | | |
| 777 | פסגה | 19,036.16 | 19,165.60 | 129.44 | 94.96 | 122.92 ₪ |
| 778 | גבע | 6,333.86 | 6,345.76 | 11.89 | 57.81 | 6.88 ₪ |
| 779 | שפל | 8,472.99 | 8,722.96 | 249.97 | 36.15 | 90.36 ₪ |

בניין B ק.5 אמריקן לייזר מאור וכח - 3 - 81012018

| סוג תעריף | סוג צריכה | קריאה קודמת | קריאה נכחית | סה"כ צריכה בקוט"ש | מחיר לקוט"ש בא"ג | סה"כ לתשלום |
|--------------------------|-----------|-------------|-------------|-------------------|------------------|-------------|
| פרטי חשבון עבור תאריכים: | | | 01/12/18 | 31/12/18 | | |
| 777 | פסגה | 28,041.44 | 28,249.83 | 208.39 | 94.96 | 197.89 ₪ |
| 778 | גבע | 9,127.99 | 9,146.62 | 18.63 | 57.81 | 10.77 ₪ |
| 779 | שפל | 12,032.96 | 12,407.93 | 374.97 | 36.15 | 135.55 ₪ |

בניין B ק.5 אמריקן לייזר מא - 22 - 81012018

| סוג תעריף | סוג צריכה | קריאה קודמת | קריאה נכחית | סה"כ צריכה בקוט"ש | מחיר לקוט"ש בא"ג | סה"כ לתשלום |
|--------------------------|-----------|-------------|-------------|-------------------|------------------|-------------|
| פרטי חשבון עבור תאריכים: | | | 01/12/18 | 31/12/18 | | |
| 777 | פסגה | 33,062.87 | 33,318.05 | 255.18 | 94.96 | 242.32 ₪ |
| 778 | גבע | 11,648.37 | 11,724.90 | 76.52 | 57.81 | 44.24 ₪ |
| 779 | שפל | 16,424.89 | 17,167.81 | 742.91 | 36.15 | 268.56 ₪ |



בניין B ק.5 אמריקן לייזר מא - 23 - 81012018

| סוג תעריף | סוג צריכה | קריאה קודמת | קריאה נוכחית | סה"כ צריכה בקוט"ש | מחיר לקוט"ש בא"ג | סה"כ לתשלום |
|--------------------------|-----------|-------------|--------------|-------------------|------------------|-------------|
| פרטי חשבון עבור תאריכים: | | | 31/12/18 | 01/12/18 | | |
| 777 | פסגה | 16,911.65 | 17,110.28 | 198.63 | 94.96 | 188.62 ₪ |
| 778 | גבע | 5,408.84 | 5,447.25 | 38.41 | 57.81 | 22.20 ₪ |
| 779 | שפל | 7,273.93 | 7,751.35 | 477.42 | 36.15 | 172.59 ₪ |

בניין B ק.5 אמריקן לייזר מא - 24 - 81012018

| סוג תעריף | סוג צריכה | קריאה קודמת | קריאה נוכחית | סה"כ צריכה בקוט"ש | מחיר לקוט"ש בא"ג | סה"כ לתשלום |
|--------------------------|-----------|-------------|--------------|-------------------|------------------|-------------|
| פרטי חשבון עבור תאריכים: | | | 31/12/18 | 01/12/18 | | |
| 777 | פסגה | 3,364.53 | 3,385.19 | 20.67 | 94.96 | 19.62 ₪ |
| 778 | גבע | 1,161.24 | 1,172.86 | 11.62 | 57.81 | 6.72 ₪ |
| 779 | שפל | 2,459.04 | 2,542.36 | 83.31 | 36.15 | 30.12 ₪ |

סה"כ לדירה:

| פסגה | גבע | שפל | סה"כ | שיא ביקוש |
|----------|----------|----------|------------|-----------|
| 1,027.35 | 180.14 | 2,353.79 | 3,561.28 | 4.84 |
| ₪ 975.57 | ₪ 104.14 | ₪ 850.89 | ₪ 1,930.61 | |

| | | |
|------------|--------------------|------------------|
| ₪ 34.00 | תשלום קבוע | |
| ₪ 1,964.61 | סה"כ | |
| ₪ 333.98 | מע"מ 17.00% | |
| ₪ 2,298.59 | סה"כ לתשלום | כולל מע"מ |

התפלגות חיוב בש"ח לפי תע"ז

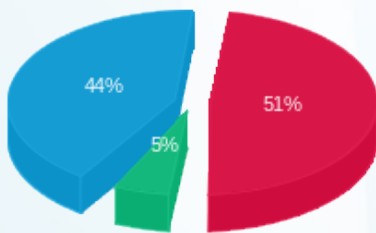

■ פסגה (₪ 975.57)
 ■ גבע (₪ 104.14)
 ■ שפל (₪ 850.89)

הסטוריית צריכה בקוט"ש

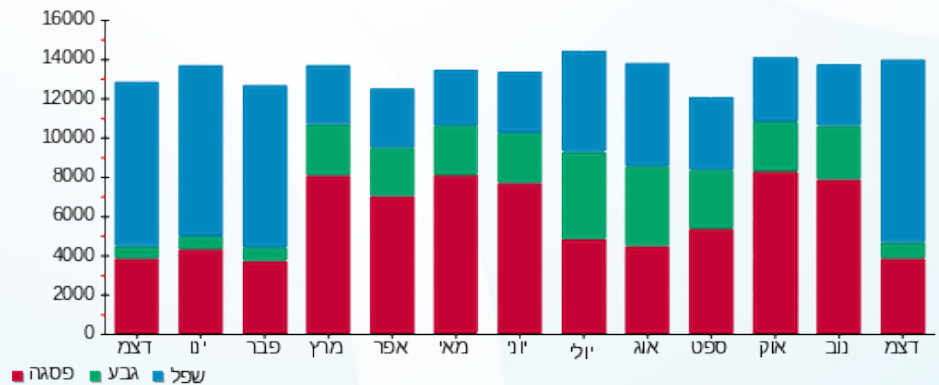



18/01/19

תאריך הפקה:

שם דייר: בניין B ק.5 בר נאור

31/12/18

תאריך קריאה נוכחית:

שם אתר: בית אולימפיה

01/12/18

תאריך קריאה קודמת:

לקוח/ה נכבד/ה, אנו מתכבדים להגיש את חישוב צריכת החשמל לתקופה 01/12/18 - 31/12/18:

בניין B ק.5 בר נאור מאור וכח - 4 - 81011745

| סוג תעריף | סוג צריכה | קריאה קודמת | קריאה נוכחית | סה"כ צריכה בקוט"ש | מחיר לקוט"ש בא"ג | סה"כ לתשלום |
|-----------|-----------|-------------|--------------|-------------------|--------------------------|-------------|
| | | | 01/12/18 | 31/12/18 | פרטי חשבון עבור תאריכים: | |
| 777 | פסגה | 34,170.52 | 34,266.37 | 95.85 | 94.96 | 91.02 ₪ |
| 778 | גבע | 8,260.39 | 8,293.51 | 33.12 | 57.81 | 19.15 ₪ |
| 779 | שפל | 25,967.01 | 26,325.71 | 358.70 | 36.15 | 129.67 ₪ |

בניין B ק.5 בר נאור מא - 5 - 81011745

| סוג תעריף | סוג צריכה | קריאה קודמת | קריאה נוכחית | סה"כ צריכה בקוט"ש | מחיר לקוט"ש בא"ג | סה"כ לתשלום |
|-----------|-----------|-------------|--------------|-------------------|--------------------------|-------------|
| | | | 01/12/18 | 31/12/18 | פרטי חשבון עבור תאריכים: | |
| 777 | פסגה | 4,237.70 | 4,259.53 | 21.83 | 94.96 | 20.73 ₪ |
| 778 | גבע | 528.23 | 528.23 | 0.00 | 57.81 | 0.00 ₪ |
| 779 | שפל | 2,288.49 | 2,411.39 | 122.90 | 36.15 | 44.43 ₪ |

סה"כ לדירה:

| פסגה | גבע | שפל | סה"כ | שיא ביקוש |
|----------|---------|----------|----------|-----------|
| 117.68 | 33.12 | 481.60 | 632.40 | 8.08 |
| ₪ 111.75 | ₪ 19.15 | ₪ 174.10 | ₪ 305.00 | |

סה"כ צריכה

סה"כ לתשלום

| | | |
|----------|--------------------|------------------|
| ₪ 34.00 | תשלום קבוע | |
| ₪ 339.00 | סה"כ | |
| ₪ 57.63 | מע"מ 17.00% | |
| ₪ 396.63 | סה"כ לתשלום | כולל מע"מ |

התפלגות חיוב בש"ח לפי תע"ז

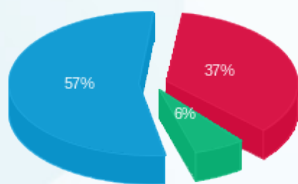

פסגה (₪ 111.75)
גבע (₪ 19.15)
שפל (₪ 174.10)

הסטוריית צריכה בקוט"ש

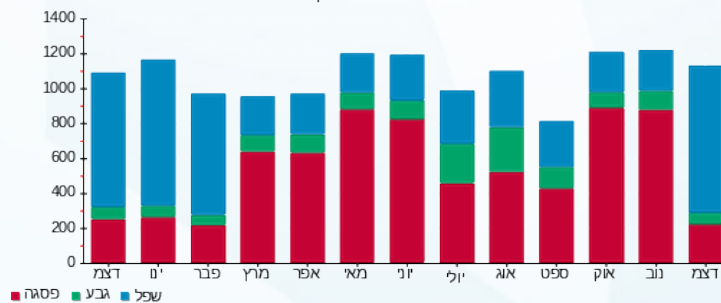



18/01/19

תאריך הפקה:

שם דייר: בנין B ק.5 עו"ד שרה פריש ועו"ד אהרון שפרבר
שם אתר: בית אולימפיה

31/12/18

תאריך קריאה נוכחית:

01/12/18

תאריך קריאה קודמת:

לקוח/ה נכבד/ה, אנו מתכבדים להגיש את חישוב צריכת החשמל לתקופה 01/12/18 - 31/12/18:
בנין B ק.5 עו"ד שרה פריש ועו"ד אהרון שפרבר מאור - 1 - 81005586

| סוג תעריף | סוג צריכה | קריאה קודמת | קריאה נוכחית | סה"כ צריכה בקוט"ש | מחיר לקוט"ש בא"ג | סה"כ לתשלום |
|--------------------------|-----------|-------------|--------------|-------------------|------------------|-------------|
| פרטי חשבון עבור תאריכים: | | | 01/12/18 | 31/12/18 | | |
| 777 | פסגה | 83,169.66 | 83,722.50 | 552.84 | 94.96 | ₪ 524.97 |
| 778 | גבע | 21,079.60 | 21,255.92 | 176.32 | 57.81 | ₪ 101.93 |
| 779 | שפל | 49,996.32 | 51,642.38 | 1,646.07 | 36.15 | ₪ 595.05 |

בנין B ק.5 עו"ד שרה פריש ועו"ד אהרון שפרבר מאור - 2 - 81005586

| סוג תעריף | סוג צריכה | קריאה קודמת | קריאה נוכחית | סה"כ צריכה בקוט"ש | מחיר לקוט"ש בא"ג | סה"כ לתשלום |
|--------------------------|-----------|-------------|--------------|-------------------|------------------|-------------|
| פרטי חשבון עבור תאריכים: | | | 01/12/18 | 31/12/18 | | |
| 777 | פסגה | 76,621.46 | 77,066.91 | 445.45 | 94.96 | ₪ 423.00 |
| 778 | גבע | 17,286.83 | 17,406.27 | 119.43 | 57.81 | ₪ 69.04 |
| 779 | שפל | 35,420.82 | 36,573.59 | 1,152.78 | 36.15 | ₪ 416.73 |

בנין B ק.5 עו"ד שרה פריש ועו"ד אהרון שפרבר מאור - 3 - 81005586

| סוג תעריף | סוג צריכה | קריאה קודמת | קריאה נוכחית | סה"כ צריכה בקוט"ש | מחיר לקוט"ש בא"ג | סה"כ לתשלום |
|--------------------------|-----------|-------------|--------------|-------------------|------------------|-------------|
| פרטי חשבון עבור תאריכים: | | | 01/12/18 | 31/12/18 | | |
| 777 | פסגה | 63,224.77 | 63,608.35 | 383.58 | 94.96 | ₪ 364.25 |
| 778 | גבע | 14,015.23 | 14,133.02 | 117.79 | 57.81 | ₪ 68.09 |
| 779 | שפל | 31,361.33 | 32,392.64 | 1,031.31 | 36.15 | ₪ 372.82 |

בנין B ק.5 עו"ד שרה פריש ועו"ד אהרון שפרבר מא - 7 - 81005586

| סוג תעריף | סוג צריכה | קריאה קודמת | קריאה נוכחית | סה"כ צריכה בקוט"ש | מחיר לקוט"ש בא"ג | סה"כ לתשלום |
|--------------------------|-----------|-------------|--------------|-------------------|------------------|-------------|
| פרטי חשבון עבור תאריכים: | | | 01/12/18 | 31/12/18 | | |
| 777 | פסגה | 6,312.44 | 6,346.08 | 33.64 | 94.96 | ₪ 31.95 |
| 778 | גבע | 1,152.12 | 1,157.95 | 5.83 | 57.81 | ₪ 3.37 |
| 779 | שפל | 3,715.54 | 3,769.66 | 54.13 | 36.15 | ₪ 19.57 |



בניין B ק.5 עו"ד שרה פריש ועו"ד אהרון שפרבר מא - 8 - 81005586

| סוג תעריף | סוג צריכה | קריאה קודמת | קריאה נוכחית | סה"כ צריכה בקוט"ש | מחיר לקוט"ש בא"ג | סה"כ לתשלום |
|--------------------------|-----------|-------------|--------------|-------------------|------------------|-------------|
| פרטי חשבון עבור תאריכים: | | | 31/12/18 | 01/12/18 | | |
| 777 | פסגה | 9,217.82 | 9,259.41 | 41.59 | 94.96 | 39.49 ₪ |
| 778 | גבע | 1,723.58 | 1,733.28 | 9.71 | 57.81 | 5.61 ₪ |
| 779 | שפל | 5,688.13 | 5,795.79 | 107.66 | 36.15 | 38.92 ₪ |

בניין B ק.5 עו"ד שרה פריש ועו"ד אהרון שפרבר מא - 9 - 81005586

| סוג תעריף | סוג צריכה | קריאה קודמת | קריאה נוכחית | סה"כ צריכה בקוט"ש | מחיר לקוט"ש בא"ג | סה"כ לתשלום |
|--------------------------|-----------|-------------|--------------|-------------------|------------------|-------------|
| פרטי חשבון עבור תאריכים: | | | 31/12/18 | 01/12/18 | | |
| 777 | פסגה | 19,489.67 | 19,566.56 | 76.89 | 94.96 | 73.01 ₪ |
| 778 | גבע | 7,059.16 | 7,086.05 | 26.89 | 57.81 | 15.55 ₪ |
| 779 | שפל | 17,449.84 | 17,643.22 | 193.38 | 36.15 | 69.91 ₪ |

סה"כ לדירה:

| פסגה | גבע | שפל | סה"כ | שיא ביקוש |
|------------|----------|------------|------------|-----------|
| 1,533.99 | 455.96 | 4,185.32 | 6,175.27 | 9.06 |
| ₪ 1,456.67 | ₪ 263.59 | ₪ 1,512.99 | ₪ 3,233.26 | |

| | | |
|------------|--------------------|------------------|
| ₪ 34.00 | תשלום קבוע | |
| ₪ 3,267.26 | סה"כ | |
| ₪ 555.43 | מע"מ 17.00% | |
| ₪ 3,822.69 | סה"כ לתשלום | כולל מע"מ |

התפלגות חיוב בש"ח לפי תעו"ז

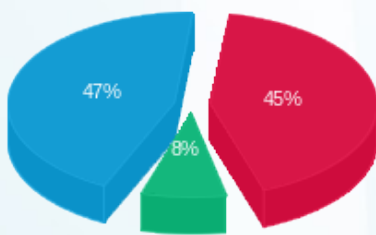

■ פסגה (₪ 1,456.67) 47%
■ גבע (₪ 263.59) 8%
■ שפל (₪ 1,512.99) 45%

הסטוריית צריכה בקוט"ש

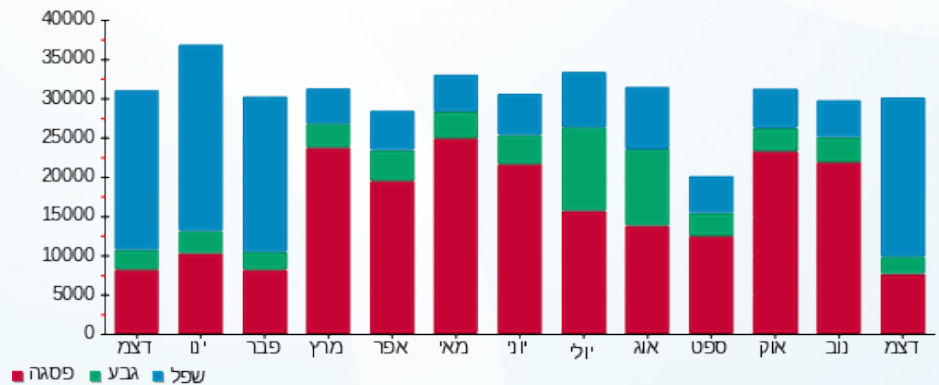



18/01/19 תאריך הפקה:
 31/12/18 תאריך קריאה נוכחית:
 01/12/18 תאריך קריאה קודמת:

שם דייר: בניין B ק.5 שרה פריש
שם אתר: בית אולימפיה

לקוח/ה נכבד/ה, אנו מתכבדים להגיש את חישוב צריכת החשמל לתקופה 01/12/18 - 31/12/18:

בניין B ק.5 שרה פריש מאור וכח - 4 - 81005586

| סוג תעריף | סוג צריכה | קריאה קודמת | קריאה נוכחית | סה"כ צריכה בקוט"ש | מחיר לקוט"ש בא"ג | סה"כ לתשלום |
|--------------------------|-----------|-------------|--------------|-------------------|------------------|-------------|
| פרטי חשבון עבור תאריכים: | | | 01/12/18 | 31/12/18 | | |
| 777 | פסגה | 18,137.29 | 18,294.67 | 157.39 | 94.96 | 149.45 ₪ |
| 778 | גבע | 4,251.14 | 4,286.95 | 35.80 | 57.81 | 20.70 ₪ |
| 779 | שפל | 10,132.97 | 10,621.78 | 488.81 | 36.15 | 176.70 ₪ |

בניין B ק.5 שרה פריש מאור וכח - 5 - 81005586

| סוג תעריף | סוג צריכה | קריאה קודמת | קריאה נוכחית | סה"כ צריכה בקוט"ש | מחיר לקוט"ש בא"ג | סה"כ לתשלום |
|--------------------------|-----------|-------------|--------------|-------------------|------------------|-------------|
| פרטי חשבון עבור תאריכים: | | | 01/12/18 | 31/12/18 | | |
| 777 | פסגה | 1,779.03 | 1,802.14 | 23.11 | 94.96 | 21.94 ₪ |
| 778 | גבע | 494.32 | 497.90 | 3.58 | 57.81 | 2.07 ₪ |
| 779 | שפל | 1,271.17 | 1,335.23 | 64.06 | 36.15 | 23.16 ₪ |

בניין B ק.5 שרה פריש מאור וכח - 6 - 81005586

| סוג תעריף | סוג צריכה | קריאה קודמת | קריאה נוכחית | סה"כ צריכה בקוט"ש | מחיר לקוט"ש בא"ג | סה"כ לתשלום |
|--------------------------|-----------|-------------|--------------|-------------------|------------------|-------------|
| פרטי חשבון עבור תאריכים: | | | 01/12/18 | 31/12/18 | | |
| 777 | פסגה | 13,925.80 | 14,003.97 | 78.18 | 94.96 | 74.24 ₪ |
| 778 | גבע | 2,951.73 | 2,962.46 | 10.73 | 57.81 | 6.20 ₪ |
| 779 | שפל | 7,815.56 | 8,044.18 | 228.61 | 36.15 | 82.64 ₪ |

בניין B ק.5 שרה פריש מא - 10 - 81005586

| סוג תעריף | סוג צריכה | קריאה קודמת | קריאה נוכחית | סה"כ צריכה בקוט"ש | מחיר לקוט"ש בא"ג | סה"כ לתשלום |
|--------------------------|-----------|-------------|--------------|-------------------|------------------|-------------|
| פרטי חשבון עבור תאריכים: | | | 01/12/18 | 31/12/18 | | |
| 777 | פסגה | 0.005 | 0.005 | 0.00 | 94.96 | 0.00 ₪ |
| 778 | גבע | 0.002 | 0.002 | 0.00 | 57.81 | 0.00 ₪ |
| 779 | שפל | 0.002 | 0.002 | 0.00 | 36.15 | 0.00 ₪ |



בניין B ק.5 שרה פריש מא - 11 - 81005586

| סוג תעריף | סוג צריכה | קריאה קודמת | קריאה נוכחית | סה"כ צריכה בקוט"ש | מחיר לקוט"ש בא"ג | סה"כ לתשלום |
|--------------------------|-----------|-------------|--------------|-------------------|------------------|-------------|
| פרטי חשבון עבור תאריכים: | | | 31/12/18 | 01/12/18 | | |
| 777 | פסגה | 67.05 | 67.05 | 0.00 | 94.96 | 0.00 ₪ |
| 778 | גבע | 7.08 | 7.08 | 0.00 | 57.81 | 0.00 ₪ |
| 779 | שפל | 194.61 | 194.62 | 0.001 | 36.15 | 0.00 ₪ |

בניין B ק.5 שרה פריש מא - 12 - 81005586

| סוג תעריף | סוג צריכה | קריאה קודמת | קריאה נוכחית | סה"כ צריכה בקוט"ש | מחיר לקוט"ש בא"ג | סה"כ לתשלום |
|--------------------------|-----------|-------------|--------------|-------------------|------------------|-------------|
| פרטי חשבון עבור תאריכים: | | | 31/12/18 | 01/12/18 | | |
| 777 | פסגה | 5,112.27 | 5,154.00 | 41.73 | 94.96 | 39.62 ₪ |
| 778 | גבע | 1,077.05 | 1,078.48 | 1.44 | 57.81 | 0.83 ₪ |
| 779 | שפל | 1,559.59 | 1,675.33 | 115.74 | 36.15 | 41.84 ₪ |

סה"כ לדירה:

| פסגה | גבע | שפל | סה"כ | שיא ביקוש |
|----------|---------|----------|----------|-----------|
| 300.40 | 51.55 | 897.22 | 1,249.16 | 3.88 |
| ₪ 285.26 | ₪ 29.80 | ₪ 324.35 | ₪ 639.40 | |

| | | |
|----------|--------------------|------------------|
| ₪ 34.00 | תשלום קבוע | |
| ₪ 673.40 | סה"כ | |
| ₪ 114.48 | מע"מ 17.00% | |
| ₪ 787.88 | סה"כ לתשלום | כולל מע"מ |

התפלגות חיוב בש"ח לפי תעו"ז

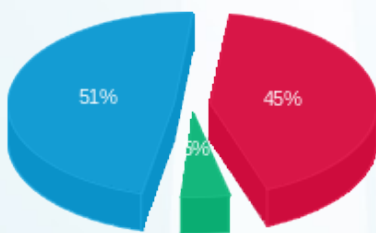

■ פסגה (₪ 285.26) 51%
■ גבע (₪ 29.80) 3%
■ שפל (₪ 324.35) 45%

הסטוריית צריכה בקוט"ש

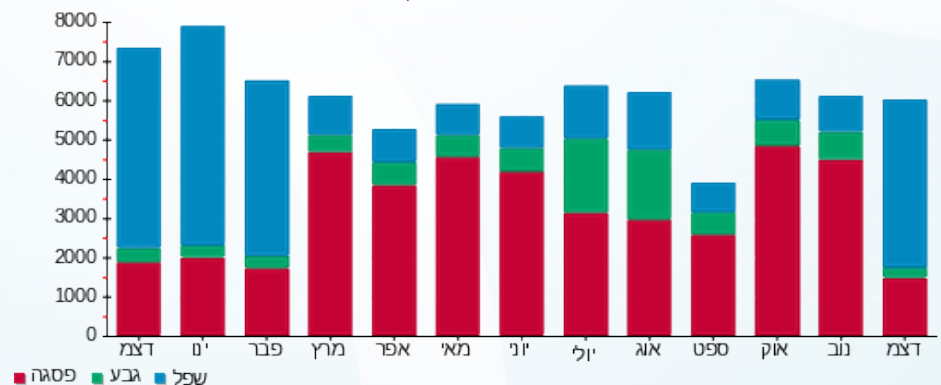

18/01/19 תאריך הפקה:
 31/12/18 תאריך קריאה נוכחית:
 01/12/18 תאריך קריאה קודמת:

שם דייר: בניין B קרקע GRS מרפאת מומחים
 שם אתר: בית אולימפיה

לקוח/ה נכבד/ה, אנו מתכבדים להגיש את חישוב צריכת החשמל לתקופה 01/12/18 - 31/12/18:

בניין B קרקע גי.אר.אס מרפאת מומחים מא - 1 - 81014960

| סוג תעריף | סוג צריכה | קריאה קודמת | קריאה נוכחית | סה"כ צריכה בקוט"ש | מחיר לקוט"ש בא"ג | סה"כ לתשלום |
|--------------------------|-----------|-------------|--------------|-------------------|------------------|-------------|
| פרטי חשבון עבור תאריכים: | | | 01/12/18 | 31/12/18 | | |
| 777 | פסגה | 4,146.80 | 4,216.60 | 69.80 | 94.96 | 66.28 ₪ |
| 778 | גבע | 1,408.30 | 1,496.20 | 87.90 | 57.81 | 50.81 ₪ |
| 779 | שפל | 5,978.70 | 6,421.80 | 443.10 | 36.15 | 160.18 ₪ |

בניין B קרקע GRS מרפאת מומחים מאור וכח - 6 - 81036529

| סוג תעריף | סוג צריכה | קריאה קודמת | קריאה נוכחית | סה"כ צריכה בקוט"ש | מחיר לקוט"ש בא"ג | סה"כ לתשלום |
|--------------------------|-----------|-------------|--------------|-------------------|------------------|-------------|
| פרטי חשבון עבור תאריכים: | | | 01/12/18 | 31/12/18 | | |
| 777 | פסגה | 21,498.60 | 21,898.20 | 399.60 | 94.96 | 379.46 ₪ |
| 778 | גבע | 6,033.30 | 6,099.80 | 66.50 | 57.81 | 38.44 ₪ |
| 779 | שפל | 12,682.10 | 13,661.90 | 979.80 | 36.15 | 354.20 ₪ |

סה"כ לדירה:

| פסגה | גבע | שפל | סה"כ | שיא ביקוש |
|----------|---------|----------|------------|-----------|
| 469.40 | 154.40 | 1,422.90 | 2,046.70 | 9.70 |
| ₪ 445.74 | ₪ 89.26 | ₪ 514.38 | ₪ 1,049.38 | |

| | | |
|------------|--------------------|------------------|
| ₪ 34.00 | תשלום קבוע | |
| ₪ 1,083.38 | סה"כ | |
| ₪ 184.17 | מע"מ 17.00% | |
| ₪ 1,267.55 | סה"כ לתשלום | כולל מע"מ |

התפלגות חיוב בש"ח לפי תע"ז

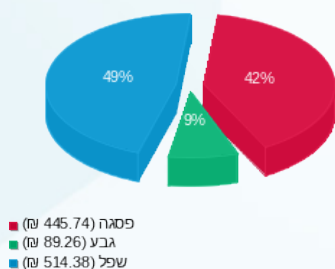

הסטוריית צריכה בקוט"ש

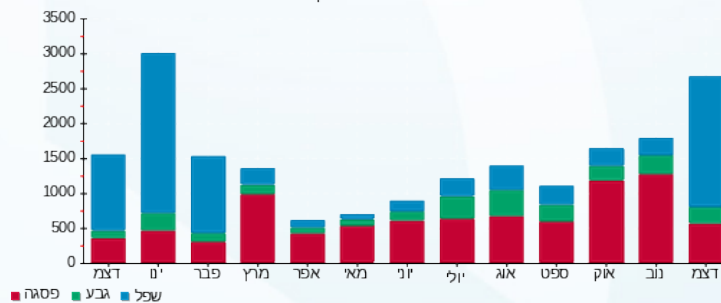



18/01/19 תאריך הפקה:
 31/12/18 תאריך קריאה נוכחית:
 01/12/18 תאריך קריאה קודמת:

שם דייר: בניין B קרקע אור העין מאור וכח
 שם אתר: בית אולימפיה

לקוח/ה נכבד/ה, אנו מתכבדים להגיש את חישוב צריכת החשמל לתקופה 01/12/18 - 31/12/18:

בניין B קרקע אור העין מאור וכח - 7 - 81036529

| סוג תעריף | סוג צריכה | קריאה קודמת | קריאה נוכחית | סה"כ צריכה בקוט"ש | מחיר לקוט"ש בא"ג | סה"כ לתשלום |
|--------------------------|-----------|-------------|--------------|-------------------|------------------|-------------|
| פרטי חשבון עבור תאריכים: | | | | | | |
| 777 | פסגה | 01/12/18 | 31/12/18 | 809.30 | 94.96 | 768.51 ₪ |
| 778 | גבע | 25,330.00 | 25,667.30 | 337.30 | 57.81 | 194.99 ₪ |
| 779 | שפל | 42,367.10 | 44,902.40 | 2,535.30 | 36.15 | 916.51 ₪ |

סה"כ לדייר:

| פסגה | גבע | שפל | סה"כ | שיא ביקוש |
|----------|----------|----------|------------|-----------|
| 809.30 | 337.30 | 2,535.30 | 3,681.90 | 15.40 |
| 768.51 ₪ | 194.99 ₪ | 916.51 ₪ | 1,880.02 ₪ | |

סה"כ צריכה
 סה"כ לתשלום

| | | |
|------------|-------------|-----------|
| 34.00 ₪ | תשלום קבוע | |
| 1,914.02 ₪ | סה"כ | |
| 325.38 ₪ | מע"מ 17.00% | |
| 2,239.40 ₪ | סה"כ לתשלום | כולל מע"מ |

התפלגות חיוב בש"ח לפי תעו"ז

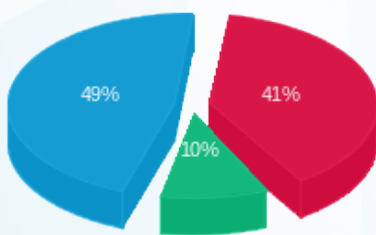

פסגה (768.51 ₪) 49%
 גבע (194.99 ₪) 10%
 שפל (916.51 ₪) 41%

הסטוריית צריכה בקוט"ש

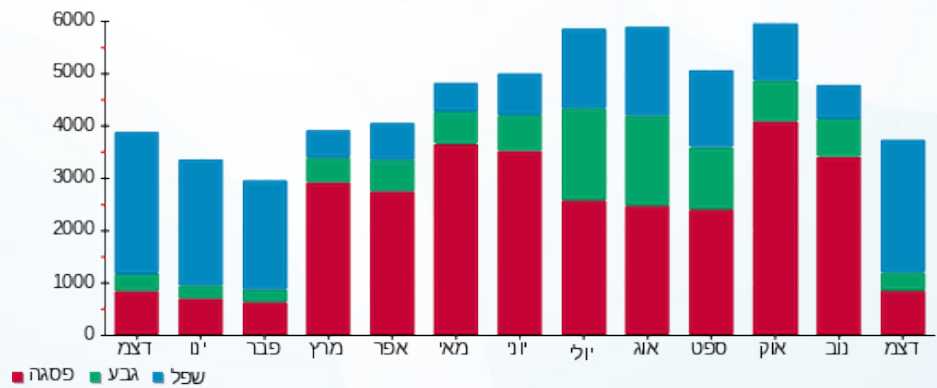



18/01/19

תאריך הפקה:

שם דייר: בניין B ק.קרקע אור העין מעבדה למשקפיים מאור וכח
שם אתר: בית אולימפיה

31/12/18

תאריך קריאה נוכחית:

01/12/18

תאריך קריאה קודמת:

לקוח/ה נכבד/ה, אנו מתכבדים להגיש את חישוב צריכת החשמל לתקופה 01/12/18 - 31/12/18:

בניין B ק.קרקע אור העין מעבדה למשקפיים מאור וכח - 81011745

| סוג תעריף | סוג צריכה | קריאה קודמת | קריאה נוכחית | סה"כ צריכה בקוט"ש | מחיר לקוט"ש בא"ג | סה"כ לתשלום |
|-----------|-----------|-------------|--------------|-------------------|------------------|-------------|
| | | 01/12/18 | 31/12/18 | | | |
| 777 | פסגה | 182,090.22 | 182,681.78 | 591.55 | 94.96 | 561.74 ₪ |
| 778 | גבע | 58,864.87 | 59,096.71 | 231.84 | 57.81 | 134.03 ₪ |
| 779 | שפל | 104,494.27 | 106,673.36 | 2,179.09 | 36.15 | 787.74 ₪ |

סה"כ לדייר:

| פסגה | גבע | שפל | סה"כ | שיא ביקוש |
|----------|----------|----------|------------|-----------|
| 591.55 | 231.84 | 2,179.09 | 3,002.48 | 14.66 |
| 561.74 ₪ | 134.03 ₪ | 787.74 ₪ | 1,483.51 ₪ | |

סה"כ צריכה
סה"כ לתשלום

| | | |
|------------|-------------|-----------|
| 34.00 ₪ | תשלום קבוע | |
| 1,517.51 ₪ | סה"כ | |
| 257.98 ₪ | מע"מ 17.00% | |
| 1,775.48 ₪ | סה"כ לתשלום | כולל מע"מ |

התפלגות חיוב בש"ח לפי תעו"ז

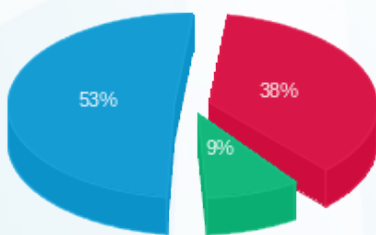

פסגה (561.74 ₪) 53%
גבע (134.03 ₪) 38%
שפל (787.74 ₪) 9%

הסטוריית צריכה בקוט"ש

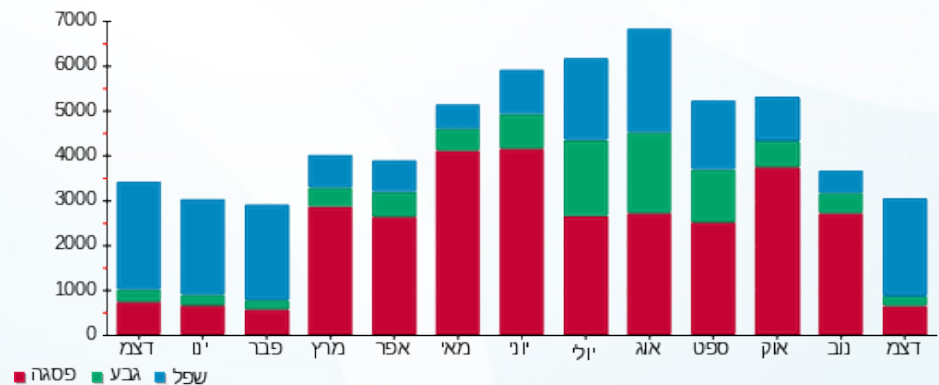



18/01/19 תאריך הפקה:
 31/12/18 תאריך קריאה נוכחית:
 01/12/18 תאריך קריאה קודמת:

שם דייר: בניין B ק.קרקע אל אנד בי מכון יופי
 שם אתר: בית אולימפיה

לקוח/ה נכבד/ה, אנו מתכבדים להגיש את חישוב צריכת החשמל לתקופה 01/12/18 - 31/12/18:

בניין B ק.קרקע אל אנד בי מכון יופי - 5 - 81036529

| סוג תעריף | סוג צריכה | קריאה קודמת | קריאה נוכחית | סה"כ צריכה בקוט"ש | מחיר לקוט"ש בא"ג | סה"כ לתשלום |
|--------------------------|-----------|-------------|--------------|-------------------|------------------|-------------|
| פרטי חשבון עבור תאריכים: | | | | | | |
| 777 | פסגה | 01/12/18 | 31/12/18 | 107.80 | 94.96 | 102.37 ₪ |
| 778 | גבע | 3,407.85 | 3,414.05 | 6.20 | 57.81 | 3.58 ₪ |
| 779 | שפל | 8,312.10 | 8,566.30 | 254.20 | 36.15 | 91.89 ₪ |

סה"כ לדייר:

| פסגה | גבע | שפל | סה"כ | שיא ביקוש |
|----------|--------|---------|----------|-----------|
| 107.80 | 6.20 | 254.20 | 368.20 | 4.85 |
| 102.37 ₪ | 3.58 ₪ | 91.89 ₪ | 197.84 ₪ | |

סה"כ צריכה
 סה"כ לתשלום

| | |
|-----------|-------------|
| 34.00 ₪ | תשלום קבוע |
| 231.84 ₪ | סה"כ |
| 39.41 ₪ | מע"מ 17.00% |
| 271.26 ₪ | סה"כ לתשלום |
| כולל מע"מ | |

התפלגות חיוב בש"ח לפי תע"ז

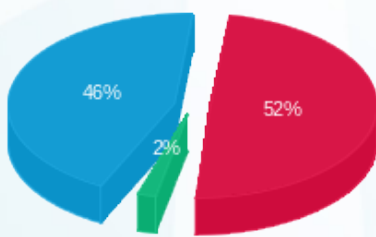

פסגה (102.37 ₪) 46%
 גבע (3.58 ₪) 2%
 שפל (91.89 ₪) 52%

הסטוריית צריכה בקוט"ש

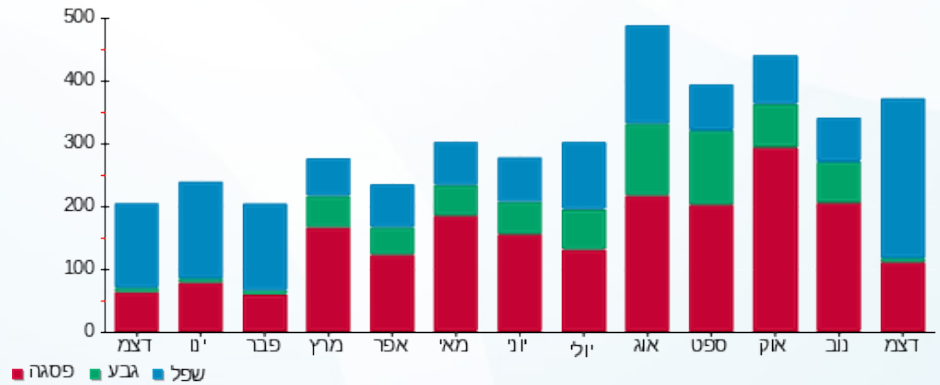



18/01/19

תאריך הפקה:

שם דייר: בניין B ק.קרקע אלירז הלר (מספרה) מאור וכח
שם אתר: בית אולימפיה

31/12/18

תאריך קריאה נוכחית:

01/12/18

תאריך קריאה קודמת:

לקוח/ה נכבד/ה, אנו מתכבדים להגיש את חישוב צריכת החשמל לתקופה 01/12/18 - 31/12/18:

בניין B ק.קרקע אלירז הלר (מספרה) מאור וכח - 3 - 81036529

| סוג תעריף | סוג צריכה | קריאה קודמת | קריאה נוכחית | סה"כ צריכה בקוט"ש | מחיר לקוט"ש בא"ג | סה"כ לתשלום |
|-----------|-----------|-------------|--------------|-------------------|------------------|-------------|
| | | 01/12/18 | 31/12/18 | | | |
| 777 | פסגה | 27,970.10 | 28,106.60 | 136.50 | 94.96 | 129.62 ₪ |
| 778 | גבע | 8,540.70 | 8,545.30 | 4.60 | 57.81 | 2.66 ₪ |
| 779 | שפל | 10,113.20 | 10,368.80 | 255.60 | 36.15 | 92.40 ₪ |

סה"כ לדייר:

| פסגה | גבע | שפל | סה"כ | שיא ביקוש |
|----------|--------|---------|----------|-----------|
| 136.50 | 4.60 | 255.60 | 396.70 | 6.40 |
| 129.62 ₪ | 2.66 ₪ | 92.40 ₪ | 224.68 ₪ | |

סה"כ צריכה

סה"כ לתשלום

| | | | | | |
|----------|------------|------|-------------|-------------|-----------|
| 34.00 ₪ | תשלום קבוע | סה"כ | מע"מ 17.00% | סה"כ לתשלום | כולל מע"מ |
| 258.68 ₪ | | | | | |
| 43.98 ₪ | | | | | |
| 302.65 ₪ | | | | | |

התפלגות חיוב בש"ח לפי תעו"ז

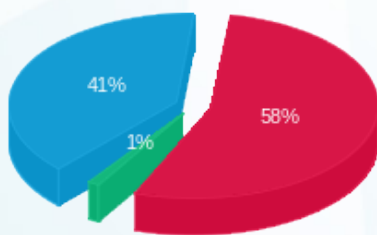

פסגה (129.62 ₪) 41%
גבע (2.66 ₪) 1%
שפל (92.40 ₪) 58%

הסטוריית צריכה בקוט"ש

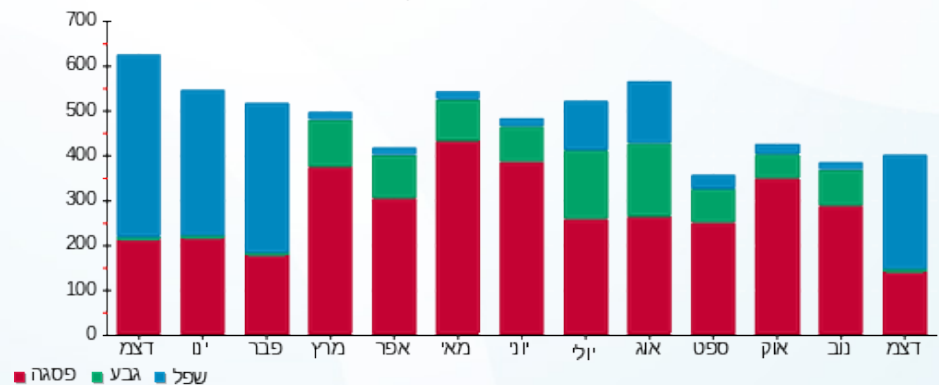



18/01/19

תאריך הפקה:

שם דייר: בניין B ק.קרקע אפיק מלייה מאור וכ
שם אתר: בית אולימפיה

31/12/18

תאריך קריאה נוכחית:

01/12/18

תאריך קריאה קודמת:

לקוח/ה נכבד/ה, אנו מתכבדים להגיש את חישוב צריכת החשמל לתקופה 01/12/18 - 31/12/18:

בניין B ק.קרקע אפיק מלייה מאור וכ - 1 - 81036529

| סוג תעריף | סוג צריכה | קריאה קודמת | קריאה נוכחית | סה"כ צריכה בקוט"ש | מחיר לקוט"ש בא"ג | סה"כ לתשלום |
|--------------------------|-----------|-------------|--------------|-------------------|------------------|-------------|
| פרטי חשבון עבור תאריכים: | | | | | | |
| 777 | פסגה | 01/12/18 | 31/12/18 | 49.65 | 94.96 | 47.15 ₪ |
| 778 | גבע | 5,862.75 | 5,888.75 | 26.00 | 57.81 | 15.03 ₪ |
| 779 | שפל | 10,273.10 | 10,519.80 | 246.70 | 36.15 | 89.18 ₪ |

סה"כ לדייר:

| פסגה | גבע | שפל | סה"כ | שיא ביקוש |
|---------|---------|---------|----------|-----------|
| 49.65 | 26.00 | 246.70 | 322.35 | 3.85 |
| ₪ 47.15 | ₪ 15.03 | ₪ 89.18 | ₪ 151.36 | |

סה"כ צריכה

סה"כ לתשלום

| | | | | | |
|----------|------------|------|-------------|-------------|-----------|
| 34.00 ₪ | תשלום קבוע | סה"כ | מע"מ 17.00% | סה"כ לתשלום | כולל מע"מ |
| 185.36 ₪ | | | | | |
| 31.51 ₪ | | | | | |
| 216.87 ₪ | | | | | |

התפלגות חיוב בש"ח לפי תעו"ז

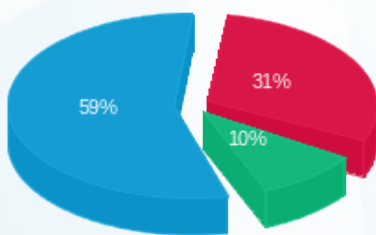

פסגה (₪ 47.15)
גבע (₪ 15.03)
שפל (₪ 89.18)

הסטוריית צריכה בקוט"ש

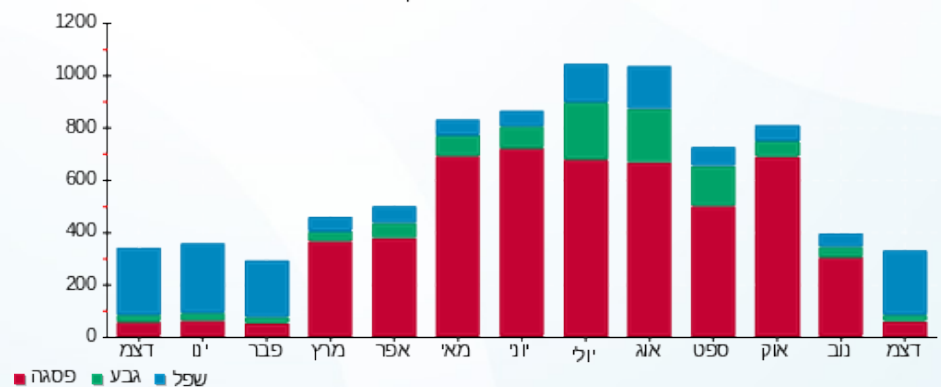



18/01/19 תאריך הפקה:
 31/12/18 תאריך קריאה נכחית:
 01/12/18 תאריך קריאה קודמת:

שם דייר: בניין B ק.קרקע דיילי אקספרס
 שם אתר: בית אולימפיה

לקוח/ה נכבד/ה, אנו מתכבדים להגיש את חישוב צריכת החשמל לתקופה 01/12/18 - 31/12/18:

בניין B ק.קרקע דיילי אקספרס מאור וכוח - 6 - 81011745

| סוג תעריף | סוג צריכה | קריאה קודמת | קריאה נכחית | סה"כ צריכה בקוט"ש | מחיר לקוט"ש בא"ג | סה"כ לתשלום |
|--------------------------|-----------|-------------|-------------|-------------------|------------------|-------------|
| פרטי חשבון עבור תאריכים: | | | 01/12/18 | 31/12/18 | | |
| 777 | פסגה | 106,406.64 | 106,674.85 | 268.21 | 94.96 | 254.69 ₪ |
| 778 | גבע | 44,743.37 | 44,863.60 | 120.23 | 57.81 | 69.50 ₪ |
| 779 | שפל | 102,433.91 | 103,321.96 | 888.05 | 36.15 | 321.03 ₪ |

בניין B ק.קרקע דיילי אקספרס מא - 7 - 81011745

| סוג תעריף | סוג צריכה | קריאה קודמת | קריאה נכחית | סה"כ צריכה בקוט"ש | מחיר לקוט"ש בא"ג | סה"כ לתשלום |
|--------------------------|-----------|-------------|-------------|-------------------|------------------|-------------|
| פרטי חשבון עבור תאריכים: | | | 01/12/18 | 31/12/18 | | |
| 777 | פסגה | 5,908.10 | 5,908.10 | 0.00 | 94.96 | 0.00 ₪ |
| 778 | גבע | 2,259.47 | 2,259.47 | 0.00 | 57.81 | 0.00 ₪ |
| 779 | שפל | 1,539.41 | 1,539.41 | 0.00 | 36.15 | 0.00 ₪ |

סה"כ לדייר:

| פסגה | גבע | שפל | סה"כ | שיא ביקוש |
|----------|---------|----------|----------|-----------|
| 268.21 | 120.23 | 888.05 | 1,276.49 | 3.13 |
| 254.69 ₪ | 69.50 ₪ | 321.03 ₪ | 645.23 ₪ | |

סה"כ צריכה
 סה"כ לתשלום

| | | |
|----------|-----------------------------------|-------------|
| 34.00 ₪ | תשלום קבוע סה"כ מע"מ 17.00% | סה"כ לתשלום |
| 679.23 ₪ | | |
| 115.47 ₪ | | |
| 794.69 ₪ | כולל מע"מ | |

התפלגות חיוב בש"ח לפי תע"ז

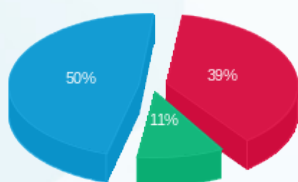

פסגה (254.69 ₪)
 גבע (69.50 ₪)
 שפל (321.03 ₪)

הסטוריית צריכה בקוט"ש

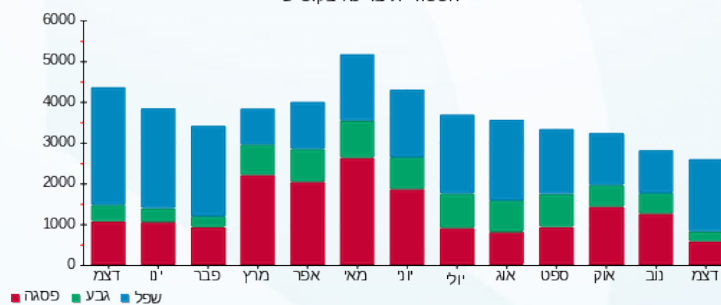



18/01/19 תאריך הפקה:
 31/12/18 תאריך קריאה נוכחית:
 01/12/18 תאריך קריאה קודמת:

שם דייר: בניין B ק.קרקע מכון היופי שבטבע
 שם אתר: בית אולימפיה

לקוח/ה נכבד/ה, אנו מתכבדים להגיש את חישוב צריכת החשמל לתקופה 01/12/18 - 31/12/18:

בניין B ק.קרקע מכון היופי שבטבע מאור וכח - 6 - 81014960

| סוג תעריף | סוג צריכה | קריאה קודמת | קריאה נוכחית | סה"כ צריכה בקוט"ש | מחיר לקוט"ש בא"ג | סה"כ לתשלום |
|--------------------------|-----------|-------------|--------------|-------------------|------------------|-------------|
| פרטי חשבון עבור תאריכים: | | | 01/12/18 | 31/12/18 | | |
| 777 | פסגה | 40,251.25 | 40,689.70 | 438.45 | 94.96 | 416.35 ₪ |
| 778 | גבע | 15,435.80 | 15,529.45 | 93.65 | 57.81 | 54.14 ₪ |
| 779 | שפל | 21,870.25 | 22,575.35 | 705.10 | 36.15 | 254.89 ₪ |

בניין B ק.קרקע מכון היופי שבטבע מא - 7 - 81014960

| סוג תעריף | סוג צריכה | קריאה קודמת | קריאה נוכחית | סה"כ צריכה בקוט"ש | מחיר לקוט"ש בא"ג | סה"כ לתשלום |
|--------------------------|-----------|-------------|--------------|-------------------|------------------|-------------|
| פרטי חשבון עבור תאריכים: | | | 01/12/18 | 31/12/18 | | |
| 777 | פסגה | 7,792.30 | 7,859.90 | 67.60 | 94.96 | 64.19 ₪ |
| 778 | גבע | 2,227.85 | 2,235.80 | 7.95 | 57.81 | 4.60 ₪ |
| 779 | שפל | 8,874.05 | 9,035.35 | 161.30 | 36.15 | 58.31 ₪ |

סה"כ לדייר:

| פסגה | גבע | שפל | סה"כ | שיא ביקוש |
|----------|---------|----------|----------|-----------|
| 506.05 | 101.60 | 866.40 | 1,474.05 | 9.90 |
| ₪ 480.55 | ₪ 58.73 | ₪ 313.20 | ₪ 852.48 | |

סה"כ צריכה
 סה"כ לתשלום

| | | |
|------------|--------------------|------------------|
| ₪ 34.00 | תשלום קבוע | |
| ₪ 886.48 | סה"כ | |
| ₪ 150.70 | מע"מ 17.00% | |
| ₪ 1,037.19 | סה"כ לתשלום | כולל מע"מ |

התפלגות חיוב בש"ח לפי תע"ז

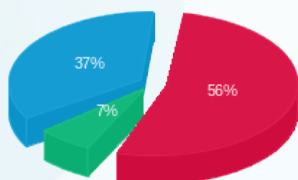

פסגה (₪ 480.55)
 גבע (₪ 58.73)
 שפל (₪ 313.20)

הסטוריית צריכה בקוט"ש



18/01/19 תאריך הפקה:
 31/12/18 תאריך קריאה נוכחית:
 01/12/18 תאריך קריאה קודמת:

שם דייר: בניין B ק.קרקע סושי המושבה
 שם אתר: בית אולימפיה

לקוח/ה נכבד/ה, אנו מתכבדים להגיש את חישוב צריכת החשמל לתקופה 01/12/18 - 31/12/18:

בניין B ק.קרקע סושי המושבה מאור וכח - 2 - 81014960

| סוג תעריף | סוג צריכה | קריאה קודמת | קריאה נוכחית | סה"כ צריכה בקוט"ש | מחיר לקוט"ש בא"ג | סה"כ לתשלום |
|--------------------------|-----------|-------------|--------------|-------------------|------------------|-------------|
| פרטי חשבון עבור תאריכים: | | | | | | |
| 777 | פסגה | 01/12/18 | 31/12/18 | 428.40 | 94.96 | 406.81 ₪ |
| 778 | גבע | 25,652.30 | 26,035.70 | 383.40 | 57.81 | 221.64 ₪ |
| 779 | שפל | 64,151.95 | 65,776.35 | 1,624.40 | 36.15 | 587.22 ₪ |

סה"כ לדייר:

| פסגה | גבע | שפל | סה"כ | שיא ביקוש |
|----------|----------|----------|------------|-----------|
| 428.40 | 383.40 | 1,624.40 | 2,436.20 | 12.15 |
| ₪ 406.81 | ₪ 221.64 | ₪ 587.22 | ₪ 1,215.67 | |

סה"כ צריכה
 סה"כ לתשלום

| | | |
|------------|--------------------|------------------|
| 34.00 ₪ | תשלום קבוע | |
| 1,249.67 ₪ | סה"כ | |
| 212.44 ₪ | מע"מ 17.00% | |
| 1,462.12 ₪ | סה"כ לתשלום | כולל מע"מ |

התפלגות חיוב בש"ח לפי תעו"ז

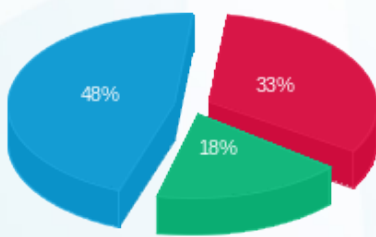

פסגה (₪ 406.81)
 גבע (₪ 221.64)
 שפל (₪ 587.22)

הסטוריית צריכה בקוט"ש

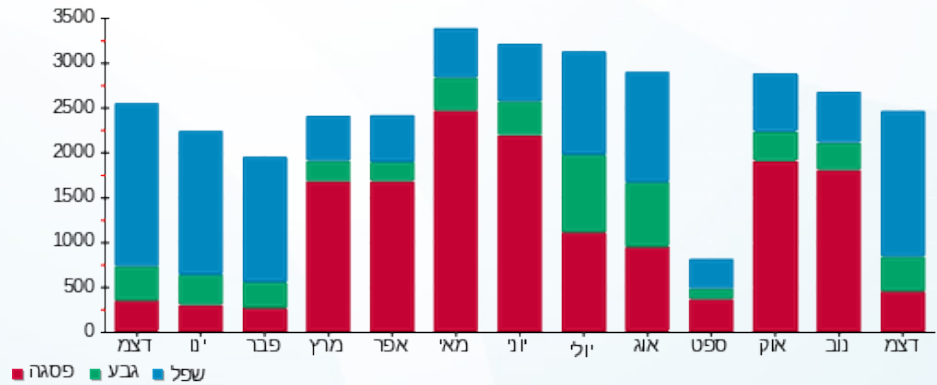

18/01/19 תאריך הפקה:
 31/12/18 תאריך קריאה נוכחית:
 01/12/18 תאריך קריאה קודמת:

שם דייר: בניין B ק.קרקע פלאפונים מאור וכח
 שם אתר: בית אולימפיה

לקוח/ה נכבד/ה, אנו מתכבדים להגיש את חישוב צריכת החשמל לתקופה 01/12/18 - 31/12/18:

בניין B ק.קרקע פלאפונים מאור וכח - 2 - 81036529

| סוג תעריף | סוג צריכה | קריאה קודמת | קריאה נוכחית | סה"כ צריכה בקוט"ש | מחיר לקוט"ש בא"ג | סה"כ לתשלום |
|--------------------------|-----------|-------------|--------------|-------------------|------------------|-------------|
| פרטי חשבון עבור תאריכים: | | | | | | |
| 777 | פסגה | 01/12/18 | 31/12/18 | 99.90 | 94.96 | 94.87 ₪ |
| 778 | גבע | 5,096.15 | 5,113.70 | 17.55 | 57.81 | 10.15 ₪ |
| 779 | שפל | 11,414.55 | 11,672.75 | 258.20 | 36.15 | 93.34 ₪ |

סה"כ לדייר:

| פסגה | גבע | שפל | סה"כ | שיא ביקוש |
|---------|---------|---------|----------|-----------|
| 99.90 | 17.55 | 258.20 | 375.65 | 3.05 |
| 94.87 ₪ | 10.15 ₪ | 93.34 ₪ | 198.35 ₪ | |

סה"כ צריכה
 סה"כ לתשלום

| | | |
|----------|--------------------|------------------|
| 34.00 ₪ | תשלום קבוע | |
| 232.35 ₪ | סה"כ | |
| 39.50 ₪ | מע"מ 17.00% | |
| 271.85 ₪ | סה"כ לתשלום | כולל מע"מ |

התפלגות חיוב בש"ח לפי תעו"ז

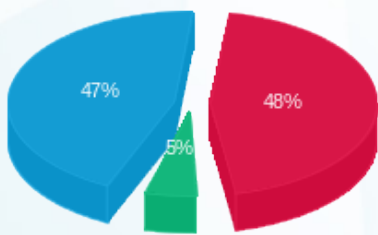

פסגה (94.87 ₪) 47%
 גבע (10.15 ₪) 5%
 שפל (93.34 ₪) 48%

הסטוריית צריכה בקוט"ש

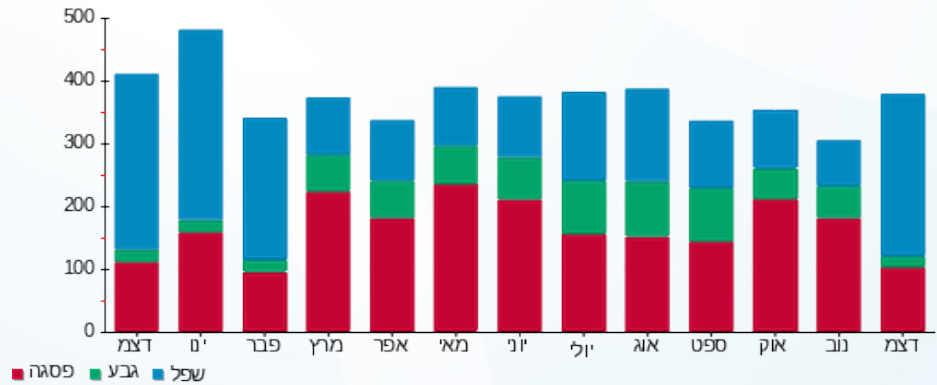

18/01/19 תאריך הפקה:
 31/12/18 תאריך קריאה נוכחית:
 01/12/18 תאריך קריאה קודמת:

שם דייר: בניין B ק.קרקע קאמרה סיטי
 שם אתר: בית אולימפיה

לקוח/ה נכבד/ה, אנו מתכבדים להגיש את חישוב צריכת החשמל לתקופה 01/12/18 - 31/12/18:

בניין B ק.קרקע קאמרה סיטי מאור וכח - 4 - 81014960

| סוג תעריף | סוג צריכה | קריאה קודמת | קריאה נוכחית | סה"כ צריכה בקוט"ש | מחיר לקוט"ש בא"ג | סה"כ לתשלום |
|--------------------------|-----------|-------------|--------------|-------------------|------------------|-------------|
| פרטי חשבון עבור תאריכים: | | | 01/12/18 | 31/12/18 | | |
| 777 | פסגה | 86,320.15 | 86,482.80 | 162.65 | 94.96 | 154.45 ₪ |
| 778 | גבע | 40,843.30 | 40,864.15 | 20.85 | 57.81 | 12.05 ₪ |
| 779 | שפל | 91,098.30 | 91,460.10 | 361.80 | 36.15 | 130.79 ₪ |

בניין B ק.קרקע קאמרה סיטי מא - 5 - 81014960

| סוג תעריף | סוג צריכה | קריאה קודמת | קריאה נוכחית | סה"כ צריכה בקוט"ש | מחיר לקוט"ש בא"ג | סה"כ לתשלום |
|--------------------------|-----------|-------------|--------------|-------------------|------------------|-------------|
| פרטי חשבון עבור תאריכים: | | | 01/12/18 | 31/12/18 | | |
| 777 | פסגה | 7,433.65 | 7,472.30 | 38.65 | 94.96 | 36.70 ₪ |
| 778 | גבע | 1,924.65 | 1,924.80 | 0.15 | 57.81 | 0.09 ₪ |
| 779 | שפל | 2,481.15 | 2,534.80 | 53.65 | 36.15 | 19.39 ₪ |

סה"כ לדירה:

| פסגה | גבע | שפל | סה"כ | שיא ביקוש |
|----------|---------|----------|----------|-----------|
| 201.30 | 21.00 | 415.45 | 637.75 | 2.15 |
| 191.15 ₪ | 12.14 ₪ | 150.19 ₪ | 353.48 ₪ | |

| | | |
|----------|--------------------|------------------|
| 34.00 ₪ | תשלום קבוע | |
| 387.48 ₪ | סה"כ | |
| 65.87 ₪ | מע"מ 17.00% | |
| 453.35 ₪ | סה"כ לתשלום | כולל מע"מ |

התפלגות חיוב בש"ח לפי תע"ז

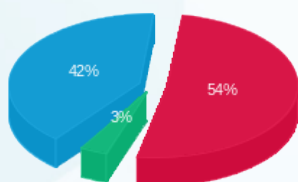

פסגה (191.15 ₪) 54%
 גבע (12.14 ₪) 3%
 שפל (150.19 ₪) 42%

הסטוריית צריכה בקוט"ש

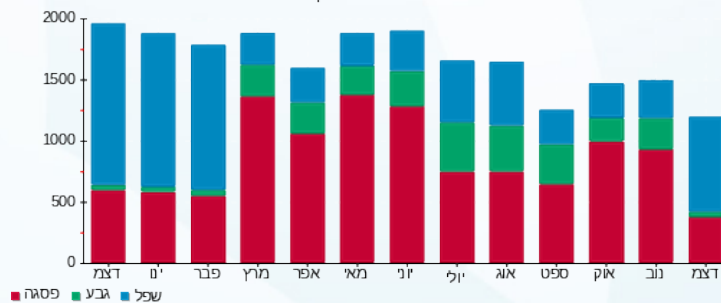



18/01/19 תאריך הפקה:
 31/12/18 תאריך קריאה נוכחית:
 01/12/18 תאריך קריאה קודמת:

שם דייר: בניין B קר שירותי רפואה מאור וכח
 שם אתר: בית אולימפיה

לקוח/ה נכבד/ה, אנו מתכבדים להגיש את חישוב צריכת החשמל לתקופה 01/12/18 - 31/12/18:

בניין B קר שירותי רפואה מאור וכח - 4 - 81036529

| סוג תעריף | סוג צריכה | קריאה קודמת | קריאה נוכחית | סה"כ צריכה בקוט"ש | מחיר לקוט"ש בא"ג | סה"כ לתשלום |
|--------------------------|-----------|-------------|--------------|-------------------|------------------|-------------|
| פרטי חשבון עבור תאריכים: | | | | | | |
| 777 | פסגה | 01/12/18 | 31/12/18 | 594.60 | 94.96 | ₪ 564.63 |
| 778 | גבע | 15,081.50 | 15,154.60 | 73.10 | 57.81 | ₪ 42.26 |
| 779 | שפל | 25,003.70 | 26,186.30 | 1,182.60 | 36.15 | ₪ 427.51 |

סה"כ לדייר:

| פסגה | גבע | שפל | סה"כ | שיא ביקוש |
|----------|---------|----------|------------|-----------|
| 594.60 | 73.10 | 1,182.60 | 1,850.30 | 9.20 |
| ₪ 564.63 | ₪ 42.26 | ₪ 427.51 | ₪ 1,034.40 | |

סה"כ צריכה
 סה"כ לתשלום

| | | |
|------------|--------------------|------------------|
| 34.00 ₪ | תשלום קבוע | |
| 1,068.40 ₪ | סה"כ | |
| 181.63 ₪ | מע"מ 17.00% | |
| 1,250.03 ₪ | סה"כ לתשלום | כולל מע"מ |

התפלגות חיוב בש"ח לפי תעו"ז

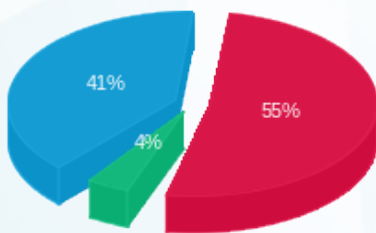

פסגה (₪ 564.63) 41%
 גבע (₪ 42.26) 4%
 שפל (₪ 427.51) 55%

הסטוריית צריכה בקוט"ש

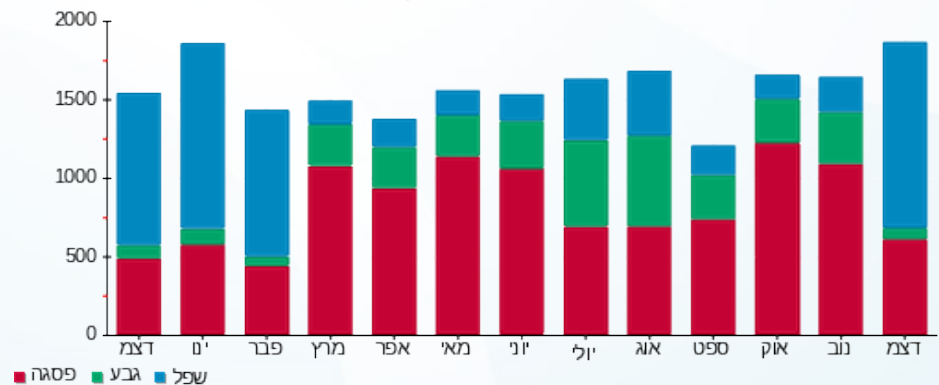

18/01/19 תאריך הפקה:
 31/12/18 תאריך קריאה נוכחית:
 01/12/18 תאריך קריאה קודמת:

שם דייר: בניין C א.ס.וי טקפרו - ב. רופאים ק. גלריה
 שם אתר: בית אולימפיה

לקוח/ה נכבד/ה, אנו מתכבדים להגיש את חישוב צריכת החשמל לתקופה 01/12/18 - 31/12/18:

א.ס.וי. טקפרו - 4 - 16048021

| סוג תעריף | סוג צריכה | קריאה קודמת | קריאה נוכחית | סה"כ צריכה בקוט"ש | מחיר לקוט"ש בא"ג | סה"כ לתשלום |
|--------------------------|-----------|-------------|--------------|-------------------|------------------|-------------|
| פרטי חשבון עבור תאריכים: | | | | | | |
| 777 | פסגה | 01/12/18 | 31/12/18 | 545.60 | 94.96 | ₪ 518.10 |
| 778 | גבע | 3,162.60 | 3,215.90 | 53.30 | 57.81 | ₪ 30.81 |
| 779 | שפל | 6,324.20 | 7,501.40 | 1,177.20 | 36.15 | ₪ 425.56 |

סה"כ לדייר:

| פסגה | גבע | שפל | סה"כ | שיא ביקוש |
|----------|---------|----------|----------|-----------|
| 545.60 | 53.30 | 1,177.20 | 1,776.10 | 9.97 |
| ₪ 518.10 | ₪ 30.81 | ₪ 425.56 | ₪ 974.47 | |

סה"כ צריכה
 סה"כ לתשלום

| | | |
|------------|--------------------|------------------|
| ₪ 34.00 | תשלום קבוע | |
| ₪ 1,008.47 | סה"כ | |
| ₪ 171.44 | מע"מ 17.00% | |
| ₪ 1,179.91 | סה"כ לתשלום | כולל מע"מ |

התפלגות חיוב בש"ח לפי תעו"ז

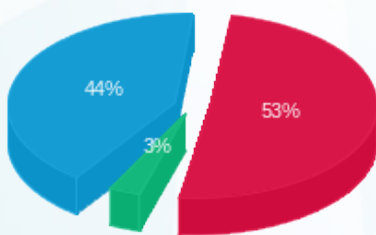

פסגה (₪ 518.10) 44%
 גבע (₪ 30.81) 3%
 שפל (₪ 425.56) 53%

הסטוריית צריכה בקוט"ש

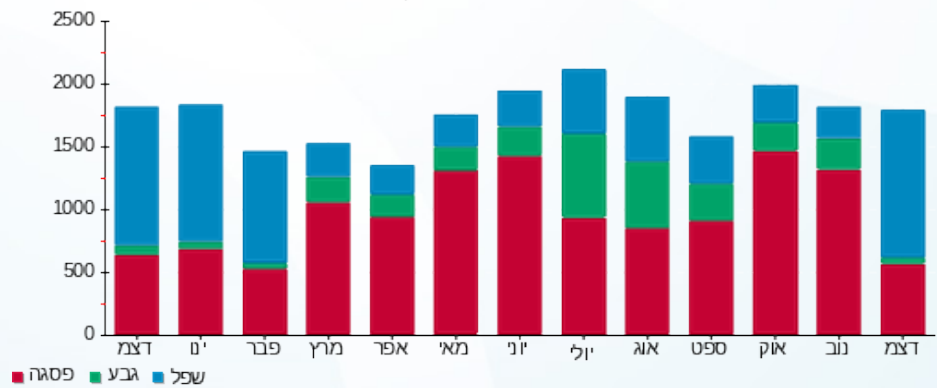



18/01/19 תאריך הפקה:
 31/12/18 תאריך קריאה נוכחית:
 01/12/18 תאריך קריאה קודמת:

שם דייר: בניין C חניון ק.1-
 שם אתר: בית אולימפיה

לקוח/ה נכבד/ה, אנו מתכבדים להגיש את חישוב צריכת החשמל לתקופה 01/12/18 - 31/12/18:

בניין C חניון ק.1 - 1 - 81011753

| סוג תעריף | סוג צריכה | קריאה קודמת | קריאה נוכחית | סה"כ צריכה בקוט"ש | מחיר לקוט"ש בא"ג | סה"כ לתשלום |
|--------------------------|-----------|-------------|--------------|-------------------|------------------|-------------|
| פרטי חשבון עבור תאריכים: | | | | | | |
| 777 | פסגה | 01/12/18 | 31/12/18 | 519.20 | 94.96 | 493.03 ₪ |
| 778 | גבע | 53,508.00 | 53,750.80 | 242.80 | 57.81 | 140.36 ₪ |
| 779 | שפל | 115,608.20 | 117,301.60 | 1,693.40 | 36.15 | 612.16 ₪ |

סה"כ לדייר:

| פסגה | גבע | שפל | סה"כ | שיא ביקוש |
|----------|----------|----------|------------|-----------|
| 519.20 | 242.80 | 1,693.40 | 2,455.40 | 7.40 |
| 493.03 ₪ | 140.36 ₪ | 612.16 ₪ | 1,245.56 ₪ | |

סה"כ צריכה
 סה"כ לתשלום

| | | |
|------------|--------------------|------------------|
| 34.00 ₪ | תשלום קבוע | |
| 1,279.56 ₪ | סה"כ | |
| 217.53 ₪ | מע"מ 17.00% | |
| 1,497.08 ₪ | סה"כ לתשלום | כולל מע"מ |

התפלגות חיוב בש"ח לפי תעו"ז

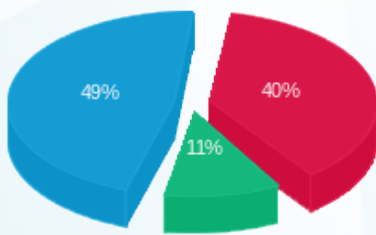

פסגה (493.03 ₪) - 49%
 גבע (140.36 ₪) - 11%
 שפל (612.16 ₪) - 40%

הסטוריית צריכה בקוט"ש

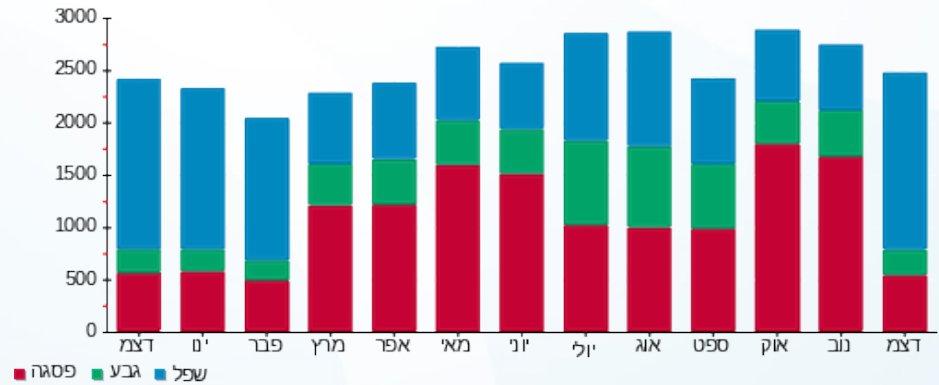



18/01/19 תאריך הפקה:
 31/12/18 תאריך קריאה נוכחית:
 01/12/18 תאריך קריאה קודמת:

שם דייר: בניין C חניון ק.2-
 שם אתר: בית אולימפיה

לקוח/ה נכבד/ה, אנו מתכבדים להגיש את חישוב צריכת החשמל לתקופה 01/12/18 - 31/12/18:

בניין C חניון ק.2 - - 2 - 81011753

| סוג תעריף | סוג צריכה | קריאה קודמת | קריאה נוכחית | סה"כ צריכה בקוט"ש | מחיר לקוט"ש בא"ג | סה"כ לתשלום |
|--------------------------|-----------|-------------|--------------|-------------------|------------------|-------------|
| פרטי חשבון עבור תאריכים: | | | | | | |
| 777 | פסגה | 01/12/18 | 31/12/18 | 1,063.20 | 94.96 | 1,009.61 ₪ |
| 778 | גבע | 82,732.50 | 83,235.10 | 502.60 | 57.81 | 290.55 ₪ |
| 779 | שפל | 198,648.50 | 202,022.60 | 3,374.10 | 36.15 | 1,219.74 ₪ |

סה"כ לדייר:

| פסגה | גבע | שפל | סה"כ | שיא ביקוש |
|------------|----------|------------|------------|-----------|
| 1,063.20 | 502.60 | 3,374.10 | 4,939.90 | 13.40 |
| 1,009.61 ₪ | 290.55 ₪ | 1,219.74 ₪ | 2,519.90 ₪ | |

סה"כ צריכה
 סה"כ לתשלום

| | | |
|------------|--------------------|------------------|
| 34.00 ₪ | תשלום קבוע | |
| 2,553.90 ₪ | סה"כ | |
| 434.16 ₪ | מע"מ 17.00% | |
| 2,988.07 ₪ | סה"כ לתשלום | כולל מע"מ |

התפלגות חיוב בש"ח לפי תעו"ז

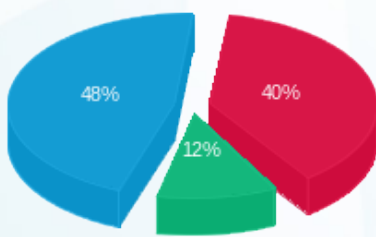

פסגה (1,009.61 ₪) 48%
 גבע (290.55 ₪) 40%
 שפל (1,219.74 ₪) 12%

הסטוריית צריכה בקוט"ש

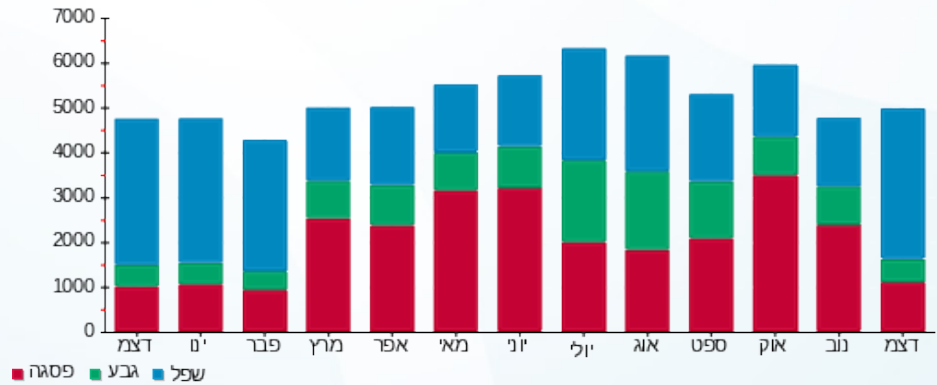

18/01/19 תאריך הפקה:
 31/12/18 תאריך קריאה נוכחית:
 01/12/18 תאריך קריאה קודמת:

שם דייר: בניין C מודולו מערכות תקשורת
 שם אתר: בית אולימפיה

לקוח/ה נכבד/ה, אנו מתכבדים להגיש את חישוב צריכת החשמל לתקופה 01/12/18 - 31/12/18:

בניין C מודולו מערכות תקשורת מאור וכוח - 8 - 81011728

| סוג תעריף | סוג צריכה | קריאה קודמת | קריאה נוכחית | סה"כ צריכה בקוט"ש | מחיר לקוט"ש בא"ג | סה"כ לתשלום |
|--------------------------|-----------|-------------|--------------|-------------------|------------------|-------------|
| פרטי חשבון עבור תאריכים: | | | 01/12/18 | 31/12/18 | | |
| 777 | פסגה | 83,044.58 | 83,428.45 | 383.87 | 94.96 | 364.53 ₪ |
| 778 | גבע | 23,334.60 | 23,445.32 | 110.72 | 57.81 | 64.01 ₪ |
| 779 | שפל | 62,937.16 | 64,264.56 | 1,327.40 | 36.15 | 479.85 ₪ |

בניין C מודולו מערכות תקשורת מא - 8 - 81011957

| סוג תעריף | סוג צריכה | קריאה קודמת | קריאה נוכחית | סה"כ צריכה בקוט"ש | מחיר לקוט"ש בא"ג | סה"כ לתשלום |
|--------------------------|-----------|-------------|--------------|-------------------|------------------|-------------|
| פרטי חשבון עבור תאריכים: | | | 01/12/18 | 31/12/18 | | |
| 777 | פסגה | 15,092.77 | 15,134.39 | 41.62 | 94.96 | 39.53 ₪ |
| 778 | גבע | 4,078.21 | 4,094.26 | 16.05 | 57.81 | 9.28 ₪ |
| 779 | שפל | 7,203.65 | 7,369.81 | 166.16 | 36.15 | 60.07 ₪ |

סה"כ לדייר:

| פסגה | גבע | שפל | סה"כ | שיא ביקוש |
|----------|---------|----------|------------|-----------|
| 425.50 | 126.77 | 1,493.56 | 2,045.83 | 5.86 |
| ₪ 404.05 | ₪ 73.29 | ₪ 539.92 | ₪ 1,017.26 | |

סה"כ צריכה
 סה"כ לתשלום

| | | |
|------------|--------------------|------------------|
| ₪ 34.00 | תשלום קבוע | |
| ₪ 1,051.26 | סה"כ | |
| ₪ 178.71 | מע"מ 17.00% | |
| ₪ 1,229.97 | סה"כ לתשלום | כולל מע"מ |

התפלגות חיוב בש"ח לפי תע"ז

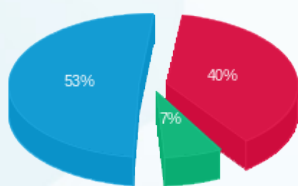

פסגה (₪ 404.05)
 גבע (₪ 73.29)
 שפל (₪ 539.92)

הסטוריית צריכה בקוט"ש

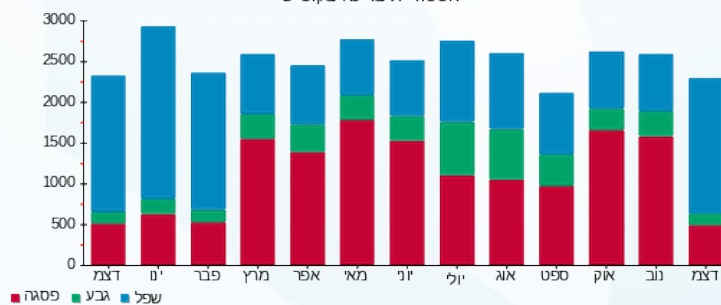



18/01/19

תאריך הפקה:

שם דייר: בניין C ק.1 ארטליס מוטורס

31/12/18

תאריך קריאה נוכחית:

שם אתר: בית אולימפיה

01/12/18

תאריך קריאה קודמת:

לקוח/ה נכבד/ה, אנו מתכבדים להגיש את חישוב צריכת החשמל לתקופה 01/12/18 - 31/12/18:

בניין C ק.1 ארטליס מוטורס מא - 5 - 81011860

| סה"כ לתשלום | מחיר לקוט"ש בא"ג | סה"כ צריכה בקוט"ש | קריאה נוכחית | קריאה קודמת | סוג צריכה | סוג תעריף |
|-------------|------------------|-------------------|--------------|-------------|--------------------------|-----------|
| | | | 31/12/18 | 01/12/18 | פרטי חשבון עבור תאריכים: | |
| ₪ 9.74 | 94.96 | 10.25 | 2,370.31 | 2,360.06 | פסגה | 777 |
| ₪ 0.15 | 57.81 | 0.27 | 746.82 | 746.56 | גבע | 778 |
| ₪ 6.37 | 36.15 | 17.62 | 1,538.07 | 1,520.45 | שפל | 779 |

בניין C ק.1 ארטליס מוטורס מאור וכח - 6 - 81011911

| סה"כ לתשלום | מחיר לקוט"ש בא"ג | סה"כ צריכה בקוט"ש | קריאה נוכחית | קריאה קודמת | סוג צריכה | סוג תעריף |
|-------------|------------------|-------------------|--------------|-------------|--------------------------|-----------|
| | | | 31/12/18 | 01/12/18 | פרטי חשבון עבור תאריכים: | |
| ₪ 148.73 | 94.96 | 156.62 | 19,178.35 | 19,021.73 | פסגה | 777 |
| ₪ 5.17 | 57.81 | 8.94 | 4,102.59 | 4,093.65 | גבע | 778 |
| ₪ 102.48 | 36.15 | 283.47 | 9,378.17 | 9,094.70 | שפל | 779 |

סה"כ לדירה:

| שיא ביקוש | סה"כ | שפל | גבע | פסגה |
|-----------|----------|----------|--------|----------|
| 2.40 | 477.18 | 301.09 | 9.21 | 166.88 |
| | ₪ 272.63 | ₪ 108.84 | ₪ 5.32 | ₪ 158.47 |

סה"כ צריכה

סה"כ לתשלום

| | | |
|----------|--------------------|------------------|
| ₪ 34.00 | תשלום קבוע | |
| ₪ 306.63 | סה"כ | |
| ₪ 52.13 | מע"מ 17.00% | |
| ₪ 358.76 | סה"כ לתשלום | כולל מע"מ |

התפלגות חיוב בש"ח לפי תע"ז

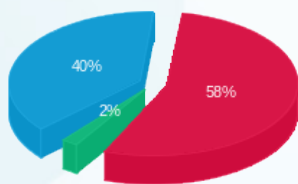

פסגה (₪ 158.47) 58%
גבע (₪ 5.32) 2%
שפל (₪ 108.84) 40%

הסטוריית צריכה בקוט"ש

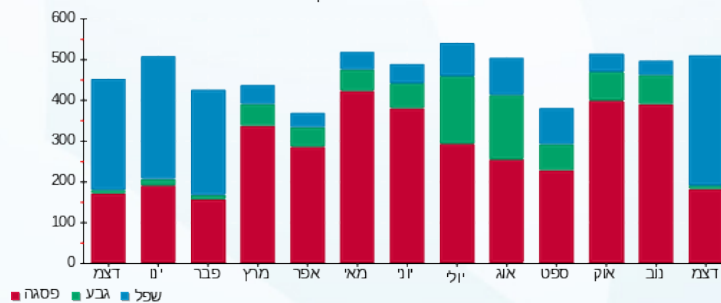



18/01/19

תאריך הפקה:

שם דייר: בניין C ק.1 ביו אורלן ביטחון בע"מ
שם אתר: בית אולימפיה

31/12/18

תאריך קריאה נוכחית:

01/12/18

תאריך קריאה קודמת:

לקוח/ה נכבד/ה, אנו מתכבדים להגיש את חישוב צריכת החשמל לתקופה 01/12/18 - 31/12/18:

בניין C ק.1 ביו אורלן ביטחון בע"מ מאור וכח - 7 - 81011860

| סוג תעריף | סוג צריכה | קריאה קודמת | קריאה נוכחית | סה"כ צריכה בקוט"ש | מחיר לקוט"ש בא"ג | סה"כ לתשלום |
|--------------------------|-----------|-------------|--------------|-------------------|------------------|-------------|
| פרטי חשבון עבור תאריכים: | | | | | | |
| 777 | פסגה | 01/12/18 | 31/12/18 | 8.74 | 94.96 | 10,818.71 |
| 778 | גבע | 2,033.91 | 2,037.18 | 3.26 | 57.81 | 10,809.97 |
| 779 | שפל | 7,321.74 | 7,454.78 | 133.03 | 36.15 | 2,037.18 |

בניין C ק.1 ביו אורלן ביטחון בע"מ מא - 8 - 81011860

| סוג תעריף | סוג צריכה | קריאה קודמת | קריאה נוכחית | סה"כ צריכה בקוט"ש | מחיר לקוט"ש בא"ג | סה"כ לתשלום |
|--------------------------|-----------|-------------|--------------|-------------------|------------------|-------------|
| פרטי חשבון עבור תאריכים: | | | | | | |
| 777 | פסגה | 01/12/18 | 31/12/18 | 0.12 | 94.96 | 1,343.31 |
| 778 | גבע | 127.33 | 127.33 | 0.00 | 57.81 | 1,343.19 |
| 779 | שפל | 1,055.06 | 1,062.29 | 7.22 | 36.15 | 127.33 |

סה"כ לדייר:

| פסגה | גבע | שפל | סה"כ | שיא ביקוש |
|--------|--------|---------|---------|-----------|
| 8.85 | 3.26 | 140.26 | 152.37 | 4.02 |
| 8.41 ₪ | 1.89 ₪ | 50.70 ₪ | 61.00 ₪ | |

סה"כ צריכה

סה"כ לתשלום

| | | |
|----------|--------------------|------------------|
| 34.00 ₪ | תשלום קבוע | |
| 95.00 ₪ | סה"כ | |
| 16.15 ₪ | מע"מ 17.00% | |
| 111.15 ₪ | סה"כ לתשלום | כולל מע"מ |

התפלגות חיוב בש"ח לפי תע"ז

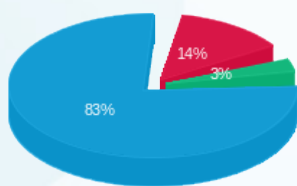

פסגה (8.41 ₪)
גבע (1.89 ₪)
שפל (50.70 ₪)

הסטוריית צריכה בקוט"ש

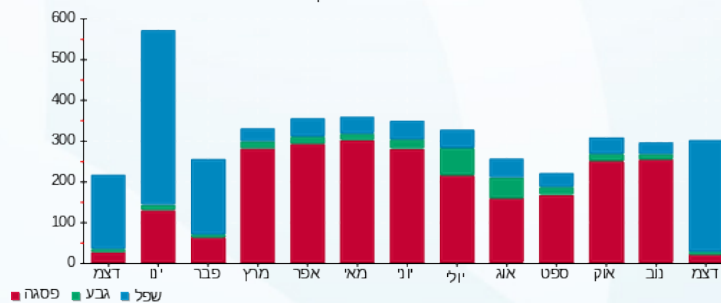



18/01/19 תאריך הפקה:
 31/12/18 תאריך קריאה נכחית:
 01/12/18 תאריך קריאה קודמת:

שם דייר: בניין C ק.1 זו האפט ייעוץ וניהול 2
 שם אתר: בית אולימפיה

לקוח/ה נכבד/ה, אנו מתכבדים להגיש את חישוב צריכת החשמל לתקופה 01/12/18 - 31/12/18:

בניין C ק.1 זו האפט ייעוץ וניהול 2 מאור וכח - 1 - 81014983

| סוג תעריף | סוג צריכה | קריאה קודמת | קריאה נכחית | סה"כ צריכה בקוט"ש | מחיר לקוט"ש בא"ג | סה"כ לתשלום |
|--------------------------|-----------|-------------|-------------|-------------------|------------------|-------------|
| פרטי חשבון עבור תאריכים: | | | 01/12/18 | 31/12/18 | | |
| 777 | פסגה | 26,604.40 | 26,798.20 | 193.80 | 94.96 | 184.03 ₪ |
| 778 | גבע | 6,206.90 | 6,239.70 | 32.80 | 57.81 | 18.96 ₪ |
| 779 | שפל | 16,639.20 | 17,172.40 | 533.20 | 36.15 | 192.75 ₪ |

בניין C ק.1 זו האפט ייעוץ וניהול 2 מא - 2 - 81014983

| סוג תעריף | סוג צריכה | קריאה קודמת | קריאה נכחית | סה"כ צריכה בקוט"ש | מחיר לקוט"ש בא"ג | סה"כ לתשלום |
|--------------------------|-----------|-------------|-------------|-------------------|------------------|-------------|
| פרטי חשבון עבור תאריכים: | | | 01/12/18 | 31/12/18 | | |
| 777 | פסגה | 8,009.70 | 8,100.55 | 90.85 | 94.96 | 86.27 ₪ |
| 778 | גבע | 1,406.65 | 1,438.65 | 32.00 | 57.81 | 18.50 ₪ |
| 779 | שפל | 3,284.85 | 3,628.25 | 343.40 | 36.15 | 124.14 ₪ |

סה"כ לדירה:

| פסגה | גבע | שפל | סה"כ | שיא ביקוש |
|----------|---------|----------|----------|-----------|
| 284.65 | 64.80 | 876.60 | 1,226.05 | 4.65 |
| 270.30 ₪ | 37.46 ₪ | 316.89 ₪ | 624.66 ₪ | |

| | | |
|----------|-----------------------------------|-------------|
| 34.00 ₪ | תשלום קבוע סה"כ מע"מ 17.00% | סה"כ לתשלום |
| 658.66 ₪ | | |
| 111.97 ₪ | | |
| 770.63 ₪ | כולל מע"מ | |

התפלגות חיוב בש"ח לפי תע"ז

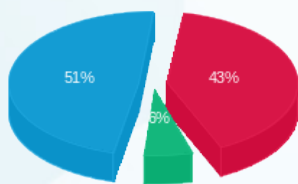

פסגה (270.30 ₪)
 גבע (37.46 ₪)
 שפל (316.89 ₪)

הסטוריית צריכה בקוט"ש

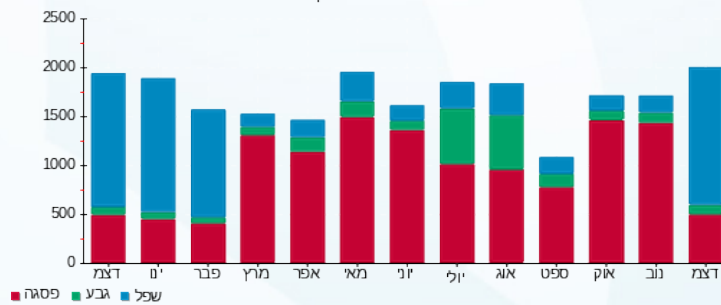



18/01/19 תאריך הפקה:
 31/12/18 תאריך קריאה נוכחית:
 01/12/18 תאריך קריאה קודמת:

שם דייר: בניין C ק.1 זיו הפט ייעוץ וניהול
 שם אתר: בית אולימפיה

לקוח/ה נכבד/ה, אנו מתכבדים להגיש את חישוב צריכת החשמל לתקופה 01/12/18 - 31/12/18:

בניין C ק.1 זיו הפט ייעוץ וניהול מאור וכח - 1 - 81021551

| סוג תעריף | סוג צריכה | קריאה קודמת | קריאה נוכחית | סה"כ צריכה בקוט"ש | מחיר לקוט"ש בא"ג | סה"כ לתשלום |
|--------------------------|-----------|-------------|--------------|-------------------|------------------|-------------|
| פרטי חשבון עבור תאריכים: | | | 01/12/18 | 31/12/18 | | |
| 777 | פסגה | 52,511.00 | 52,879.70 | 368.70 | 94.96 | 350.12 ₪ |
| 778 | גבע | 12,830.90 | 12,907.80 | 76.90 | 57.81 | 44.46 ₪ |
| 779 | שפל | 33,291.20 | 34,328.40 | 1,037.20 | 36.15 | 374.95 ₪ |

בניין C ק.1 זיו הפט ייעוץ וניהול מא - 1 - 81022090

| סוג תעריף | סוג צריכה | קריאה קודמת | קריאה נוכחית | סה"כ צריכה בקוט"ש | מחיר לקוט"ש בא"ג | סה"כ לתשלום |
|--------------------------|-----------|-------------|--------------|-------------------|------------------|-------------|
| פרטי חשבון עבור תאריכים: | | | 01/12/18 | 31/12/18 | | |
| 777 | פסגה | 7,986.50 | 8,044.20 | 57.70 | 94.96 | 54.79 ₪ |
| 778 | גבע | 1,013.30 | 1,014.10 | 0.80 | 57.81 | 0.46 ₪ |
| 779 | שפל | 3,564.30 | 3,780.10 | 215.80 | 36.15 | 78.01 ₪ |

סה"כ לדירה:

| פסגה | גבע | שפל | סה"כ | שיא ביקוש |
|----------|---------|----------|----------|-----------|
| 426.40 | 77.70 | 1,253.00 | 1,757.10 | 6.70 |
| ₪ 404.91 | ₪ 44.92 | ₪ 452.96 | ₪ 902.79 | |

| | | |
|------------|--------------------|------------------|
| ₪ 34.00 | תשלום קבוע | |
| ₪ 936.79 | סה"כ | |
| ₪ 159.25 | מע"מ 17.00% | |
| ₪ 1,096.04 | סה"כ לתשלום | כולל מע"מ |

התפלגות חיוב בש"ח לפי תע"ז

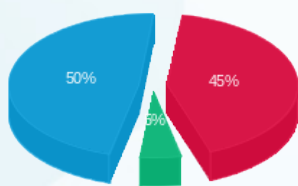

פסגה (404.91 ₪)
 גבע (44.92 ₪)
 שפל (452.96 ₪)

הסטוריית צריכה בקוט"ש

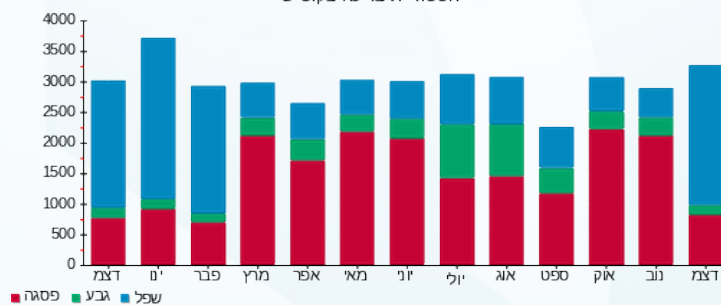



18/01/19

תאריך הפקה:

שם דייר: בניין C ק.1 - אדמון סוכנות לביטוח (2016) בע"מ

31/12/18

תאריך קריאה נוכחית:

שם אתר: בית אולימפיה

01/12/18

תאריך קריאה קודמת:

לקוח/ה נכבד/ה, אנו מתכבדים להגיש את חישוב צריכת החשמל לתקופה 01/12/18 - 31/12/18:

בניין C ק.1 - אדמון סוכנות לביטוח (2016) בע"מ מא - 3 - 81011860

| סוג תעריף | סוג צריכה | קריאה קודמת | קריאה נוכחית | סה"כ צריכה בקוט"ש | מחיר לקוט"ש בא"ג | סה"כ לתשלום |
|--------------------------|-----------|-------------|--------------|-------------------|------------------|-------------|
| פרטי חשבון עבור תאריכים: | | | 01/12/18 | 31/12/18 | | |
| 777 | פסגה | 2,583.83 | 2,596.66 | 12.83 | 94.96 | 12.18 ₪ |
| 778 | גבע | 489.18 | 489.25 | 0.07 | 57.81 | 0.04 ₪ |
| 779 | שפל | 1,000.47 | 1,036.70 | 36.23 | 36.15 | 13.10 ₪ |

בניין C ק.1 - אדמון סוכנות לביטוח (2016) בע"מ מאור וכ - 4 - 81011911

| סוג תעריף | סוג צריכה | קריאה קודמת | קריאה נוכחית | סה"כ צריכה בקוט"ש | מחיר לקוט"ש בא"ג | סה"כ לתשלום |
|--------------------------|-----------|-------------|--------------|-------------------|------------------|-------------|
| פרטי חשבון עבור תאריכים: | | | 01/12/18 | 31/12/18 | | |
| 777 | פסגה | 17,149.30 | 17,236.54 | 87.24 | 94.96 | 82.84 ₪ |
| 778 | גבע | 3,978.91 | 3,995.68 | 16.77 | 57.81 | 9.70 ₪ |
| 779 | שפל | 10,813.13 | 11,166.77 | 353.65 | 36.15 | 127.84 ₪ |

סה"כ לדייר:

| פסגה | גבע | שפל | סה"כ | שיא ביקוש |
|---------|--------|----------|----------|-----------|
| 100.07 | 16.84 | 389.88 | 506.79 | 2.32 |
| 95.02 ₪ | 9.74 ₪ | 140.94 ₪ | 245.70 ₪ | |

סה"כ צריכה

סה"כ לתשלום

| | | |
|----------|--------------------|------------------|
| 34.00 ₪ | תשלום קבוע | |
| 279.70 ₪ | סה"כ | |
| 47.55 ₪ | מע"מ 17.00% | |
| 327.25 ₪ | סה"כ לתשלום | כולל מע"מ |

התפלגות חיוב בש"ח לפי תע"ז

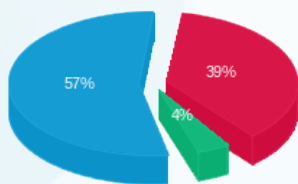

פסגה (95.02 ₪)
גבע (9.74 ₪)
שפל (140.94 ₪)

הסטוריית צריכה בקוט"ש

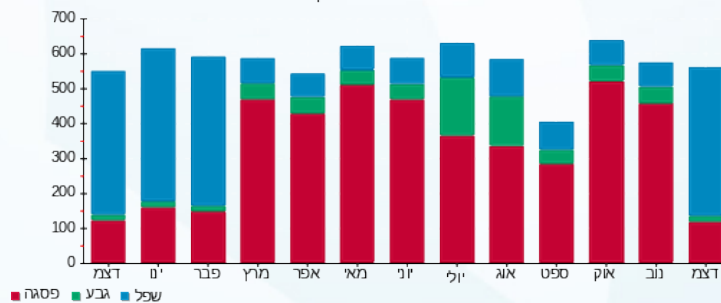



18/01/19

תאריך הפקה:

שם דייר: בניין C ק.1 מור בוגומלסקי קבלני בניין
שם אתר: בית אולימפיה

31/12/18

תאריך קריאה נוכחית:

01/12/18

תאריך קריאה קודמת:

לקוח/ה נכבד/ה, אנו מתכבדים להגיש את חישוב צריכת החשמל לתקופה 01/12/18 - 31/12/18:

בניין C ק.1 מור בוגומלסקי מא - 1 - 81011860

| סוג תעריף | סוג צריכה | קריאה קודמת | קריאה נוכחית | סה"כ צריכה בקוט"ש | מחיר לקוט"ש בא"ג | סה"כ לתשלום |
|--------------------------|-----------|-------------|--------------|-------------------|------------------|-------------|
| פרטי חשבון עבור תאריכים: | | | 01/12/18 | 31/12/18 | | |
| 777 | פסגה | 1,674.23 | 1,674.41 | 0.18 | 94.96 | 0.17 ₪ |
| 778 | גבע | 273.10 | 273.11 | 0.002 | 57.81 | 0.00 ₪ |
| 779 | שפל | 234.93 | 245.25 | 10.32 | 36.15 | 3.73 ₪ |

בניין C ק.1 מור בוגומלסקי מאור וכח - 2 - 81011911

| סוג תעריף | סוג צריכה | קריאה קודמת | קריאה נוכחית | סה"כ צריכה בקוט"ש | מחיר לקוט"ש בא"ג | סה"כ לתשלום |
|--------------------------|-----------|-------------|--------------|-------------------|------------------|-------------|
| פרטי חשבון עבור תאריכים: | | | 01/12/18 | 31/12/18 | | |
| 777 | פסגה | 19,343.67 | 19,463.07 | 119.40 | 94.96 | 113.38 ₪ |
| 778 | גבע | 5,353.76 | 5,375.95 | 22.18 | 57.81 | 12.83 ₪ |
| 779 | שפל | 16,014.39 | 16,415.20 | 400.80 | 36.15 | 144.89 ₪ |

סה"כ לדירה:

| פסגה | גבע | שפל | סה"כ | שיא ביקוש |
|----------|---------|----------|----------|-----------|
| 119.58 | 22.19 | 411.12 | 552.89 | 4.32 |
| 113.55 ₪ | 12.83 ₪ | 148.62 ₪ | 275.00 ₪ | |

סה"כ צריכה
סה"כ לתשלום

| | | |
|----------|--------------------|------------------|
| 34.00 ₪ | תשלום קבוע | |
| 309.00 ₪ | סה"כ | |
| 52.53 ₪ | מע"מ 17.00% | |
| 361.53 ₪ | סה"כ לתשלום | כולל מע"מ |

התפלגות חיוב בש"ח לפי תע"ז

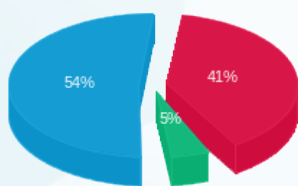

פסגה (113.55 ₪)
גבע (12.83 ₪)
שפל (148.62 ₪)

הסטוריית צריכה בקוט"ש

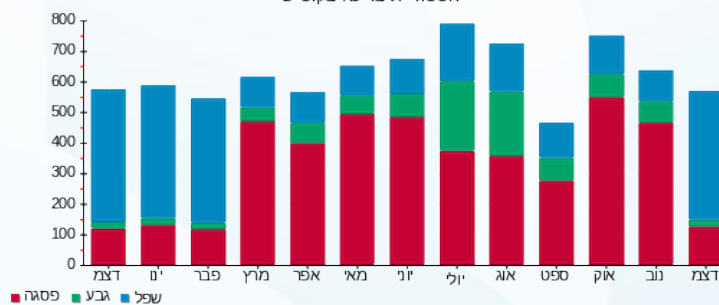



18/01/19

תאריך הפקה:

שם דייר: בניין C קו"ד 1. גיא לוי
שם אתר: בית אולימפיה

31/12/18

תאריך קריאה נוכחית:

01/12/18

תאריך קריאה קודמת:

לקוח/ה נכבד/ה, אנו מתכבדים להגיש את חישוב צריכת החשמל לתקופה 01/12/18 - 31/12/18:

בניין C קו"ד 1. גיא לוי מאור וכח - 7 - 81011754

| סה"כ לתשלום | מחיר לקוט"ש בא"ג | סה"כ צריכה בקוט"ש | קריאה נוכחית | קריאה קודמת | סוג צריכה | סוג תעריף |
|-------------|------------------|-------------------|--------------|-------------|-----------|--------------------------|
| | | | 31/12/18 | 01/12/18 | | פרטי חשבון עבור תאריכים: |
| 107.50 ₪ | 94.96 | 113.20 | 41,950.04 | 41,836.83 | פסגה | 777 |
| 18.36 ₪ | 57.81 | 31.75 | 9,947.48 | 9,915.73 | גבע | 778 |
| 215.85 ₪ | 36.15 | 597.09 | 26,929.99 | 26,332.91 | שפל | 779 |

בניין C קו"ד 1. גיא לוי מא - 8 - 81011754

| סה"כ לתשלום | מחיר לקוט"ש בא"ג | סה"כ צריכה בקוט"ש | קריאה נוכחית | קריאה קודמת | סוג צריכה | סוג תעריף |
|-------------|------------------|-------------------|--------------|-------------|-----------|--------------------------|
| | | | 31/12/18 | 01/12/18 | | פרטי חשבון עבור תאריכים: |
| 14.95 ₪ | 94.96 | 15.74 | 4,671.29 | 4,655.55 | פסגה | 777 |
| 4.25 ₪ | 57.81 | 7.36 | 1,614.11 | 1,606.75 | גבע | 778 |
| 29.97 ₪ | 36.15 | 82.92 | 4,638.24 | 4,555.32 | שפל | 779 |

סה"כ לדירה:

| שיא ביקוש | סה"כ | שפל | גבע | פסגה |
|-----------|----------|----------|---------|----------|
| 4.12 | 848.06 | 680.0010 | 39.11 | 128.95 |
| | 390.88 ₪ | 245.82 ₪ | 22.61 ₪ | 122.45 ₪ |

סה"כ צריכה
סה"כ לתשלום

| | | |
|----------|--------------------|------------------|
| 34.00 ₪ | תשלום קבוע | |
| 424.88 ₪ | סה"כ | |
| 72.23 ₪ | מע"מ 17.00% | |
| 497.11 ₪ | סה"כ לתשלום | כולל מע"מ |

התפלגות חיוב בש"ח לפי תע"ז

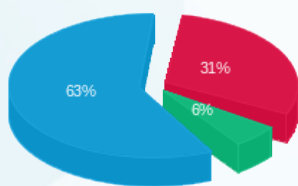

פסגה (122.45 ₪)
גבע (22.61 ₪)
שפל (245.82 ₪)

הסטוריית צריכה בקוט"ש

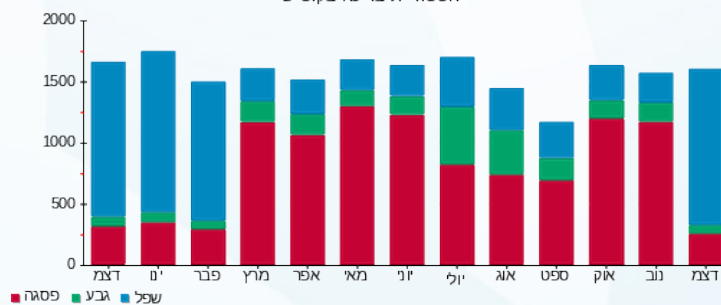



18/01/19

תאריך הפקה:

שם דייר: בניין C קו"ד צפריר פז
שם אתר: בית אולימפיה

31/12/18

תאריך קריאה נוכחית:

01/12/18

תאריך קריאה קודמת:

לקוח/ה נכבד/ה, אנו מתכבדים להגיש את חישוב צריכת החשמל לתקופה 01/12/18 - 31/12/18:

בניין C קו"ד צפריר פז מא - 4 - 81011860

| סה"כ לתשלום | מחיר לקוט"ש בא"ג | סה"כ צריכה בקוט"ש | קריאה נוכחית | קריאה קודמת | סוג צריכה | סוג תעריף |
|-------------|------------------|-------------------|--------------|-------------|--------------------------|-----------|
| | | | 31/12/18 | 01/12/18 | פרטי חשבון עבור תאריכים: | |
| ₪ 0.18 | 94.96 | 0.19 | 2,150.90 | 2,150.71 | פסגה | 777 |
| ₪ 0.62 | 57.81 | 1.07 | 261.39 | 260.32 | גבע | 778 |
| ₪ 12.85 | 36.15 | 35.56 | 1,431.36 | 1,395.80 | שפל | 779 |

בניין C קו"ד צפריר פז מאור וכח - 5 - 81011911

| סה"כ לתשלום | מחיר לקוט"ש בא"ג | סה"כ צריכה בקוט"ש | קריאה נוכחית | קריאה קודמת | סוג צריכה | סוג תעריף |
|-------------|------------------|-------------------|--------------|-------------|--------------------------|-----------|
| | | | 31/12/18 | 01/12/18 | פרטי חשבון עבור תאריכים: | |
| ₪ 28.18 | 94.96 | 29.68 | 18,092.78 | 18,063.10 | פסגה | 777 |
| ₪ 7.14 | 57.81 | 12.36 | 3,576.65 | 3,564.29 | גבע | 778 |
| ₪ 89.78 | 36.15 | 248.37 | 12,607.17 | 12,358.81 | שפל | 779 |

סה"כ לדירה:

| שיא ביקוש | סה"כ | שפל | גבע | פסגה |
|-----------|----------|----------|--------|---------|
| 4.94 | 327.22 | 283.92 | 13.43 | 29.87 |
| | ₪ 138.77 | ₪ 102.64 | ₪ 7.76 | ₪ 28.37 |

סה"כ צריכה
סה"כ לתשלום

| | | |
|----------|--------------------|------------------|
| ₪ 34.00 | תשלום קבוע | |
| ₪ 172.77 | סה"כ | |
| ₪ 29.37 | מע"מ 17.00% | |
| ₪ 202.14 | סה"כ לתשלום | כולל מע"מ |

התפלגות חיוב בש"ח לפי תעו"ז

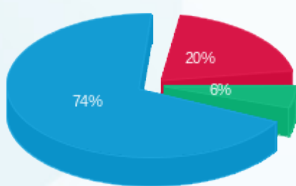

פסגה (₪ 28.37)
גבע (₪ 7.76)
שפל (₪ 102.64)

הסטוריית צריכה בקוט"ש

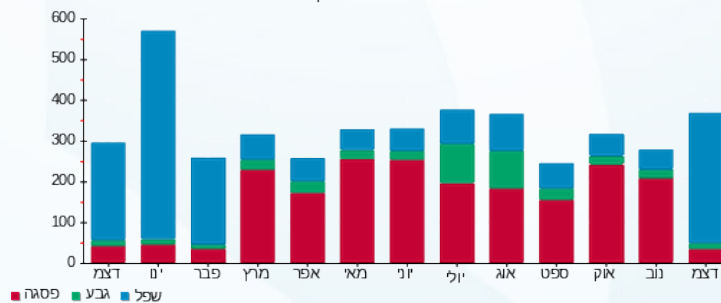



18/01/19

תאריך הפקה:

שם דייר: בניין C ק.1 פז פורת קפיטל מלני דגל ראובן בע"מ
שם אתר: בית אולימפיה

31/12/18

תאריך קריאה נוכחית:

01/12/18

תאריך קריאה קודמת:

לקוח/ה נכבד/ה, אנו מתכבדים להגיש את חישוב צריכת החשמל לתקופה 01/12/18 - 31/12/18:

בניין C ק.1 פז פורת קפיטל מלני דגל ראובן בע"מ מא - 2 - 81011860

| סוג תעריף | סוג צריכה | קריאה קודמת | קריאה נוכחית | סה"כ צריכה בקוט"ש | מחיר לקוט"ש בא"ג | סה"כ לתשלום |
|-----------|-----------|-------------|--------------|-------------------|--------------------------|-------------|
| | | | 31/12/18 | 01/12/18 | פרטי חשבון עבור תאריכים: | |
| 777 | פסגה | 2,952.41 | 2,955.14 | 2.73 | 94.96 | 2.59 ₪ |
| 778 | גבע | 552.51 | 552.51 | 0.00 | 57.81 | 0.00 ₪ |
| 779 | שפל | 510.90 | 533.90 | 23.00 | 36.15 | 8.31 ₪ |

בניין C ק.1 פז פורת קפיטל מלני דגל ראובן בע"מ מאור וכח - 3 - 81011911

| סוג תעריף | סוג צריכה | קריאה קודמת | קריאה נוכחית | סה"כ צריכה בקוט"ש | מחיר לקוט"ש בא"ג | סה"כ לתשלום |
|-----------|-----------|-------------|--------------|-------------------|--------------------------|-------------|
| | | | 31/12/18 | 01/12/18 | פרטי חשבון עבור תאריכים: | |
| 777 | פסגה | 31,194.31 | 31,273.93 | 79.62 | 94.96 | 75.61 ₪ |
| 778 | גבע | 7,224.86 | 7,236.28 | 11.42 | 57.81 | 6.60 ₪ |
| 779 | שפל | 17,092.90 | 17,441.47 | 348.57 | 36.15 | 126.01 ₪ |

סה"כ לדייר:

| פסגה | גבע | שפל | סה"כ | שיא ביקוש |
|---------|--------|----------|----------|-----------|
| 82.35 | 11.42 | 371.57 | 465.34 | 7.99 |
| ₪ 78.20 | ₪ 6.60 | ₪ 134.32 | ₪ 219.12 | |

סה"כ צריכה
סה"כ לתשלום

| | | |
|----------|-------------|-----------|
| 34.00 ₪ | תשלום קבוע | |
| 253.12 ₪ | סה"כ | |
| 43.03 ₪ | מע"מ 17.00% | |
| 296.15 ₪ | סה"כ לתשלום | כולל מע"מ |

התפלגות חיוב בש"ח לפי תע"ז

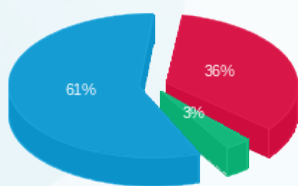

פסגה (78.20 ₪)
גבע (6.60 ₪)
שפל (134.32 ₪)

הסטוריית צריכה בקוט"ש

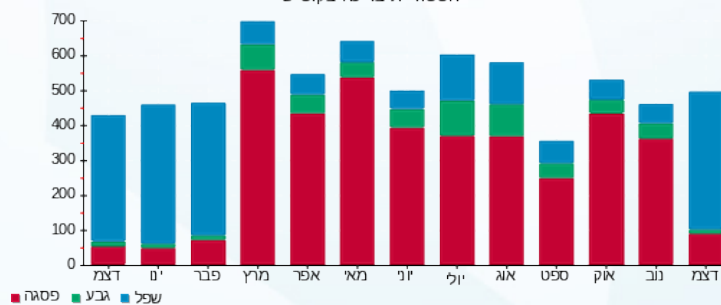



18/01/19

תאריך הפקה:

שם דייר: בניין C, ק.ט.מ.ק בע"מ
שם אתר: בית אולימפיה

31/12/18

תאריך קריאה נוכחית:

01/12/18

תאריך קריאה קודמת:

לקוח/ה נכבד/ה, אנו מתכבדים להגיש את חישוב צריכת החשמל לתקופה 01/12/18 - 31/12/18:

ט.מ.ק בע"מ מ"א - 1 - 81021520

| סוג תעריף | סוג צריכה | קריאה קודמת | קריאה נוכחית | סה"כ צריכה בקוט"ש | מחיר לקוט"ש בא"ג | סה"כ לתשלום |
|-----------|-----------|-------------|--------------|-------------------|--------------------------|-------------|
| | | | 31/12/18 | 01/12/18 | פרטי חשבון עבור תאריכים: | |
| 777 | פסגה | 3,255.70 | 3,261.80 | 6.10 | 94.96 | 5.79 ₪ |
| 778 | גבע | 637.30 | 637.30 | 0.00 | 57.81 | 0.00 ₪ |
| 779 | שפל | 684.70 | 709.50 | 24.80 | 36.15 | 8.97 ₪ |

ט.מ.ק בע"מ מאור וכוז - 1 - 81022131

| סוג תעריף | סוג צריכה | קריאה קודמת | קריאה נוכחית | סה"כ צריכה בקוט"ש | מחיר לקוט"ש בא"ג | סה"כ לתשלום |
|-----------|-----------|-------------|--------------|-------------------|--------------------------|-------------|
| | | | 31/12/18 | 01/12/18 | פרטי חשבון עבור תאריכים: | |
| 777 | פסגה | 7,623.40 | 7,659.50 | 36.10 | 94.96 | 34.28 ₪ |
| 778 | גבע | 2,151.10 | 2,159.40 | 8.30 | 57.81 | 4.80 ₪ |
| 779 | שפל | 5,455.70 | 5,585.30 | 129.60 | 36.15 | 46.85 ₪ |

סה"כ לדירה:

| פסגה | גבע | שפל | סה"כ | שיא ביקוש |
|---------|--------|---------|----------|-----------|
| 42.20 | 8.30 | 154.40 | 204.90 | 1.20 |
| ₪ 40.07 | ₪ 4.80 | ₪ 55.82 | ₪ 100.69 | |

סה"כ צריכה
סה"כ לתשלום

| | | |
|----------|--------------------|------------------|
| ₪ 34.00 | תשלום קבוע | |
| ₪ 134.69 | סה"כ | |
| ₪ 22.90 | מע"מ 17.00% | |
| ₪ 157.58 | סה"כ לתשלום | כולל מע"מ |

התפלגות חיוב בש"ח לפי תע"ז

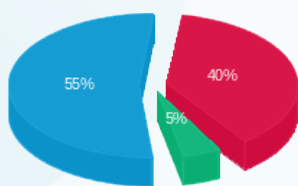

פסגה (₪ 40.07)
גבע (₪ 4.80)
שפל (₪ 55.82)

הסטוריית צריכה בקוט"ש

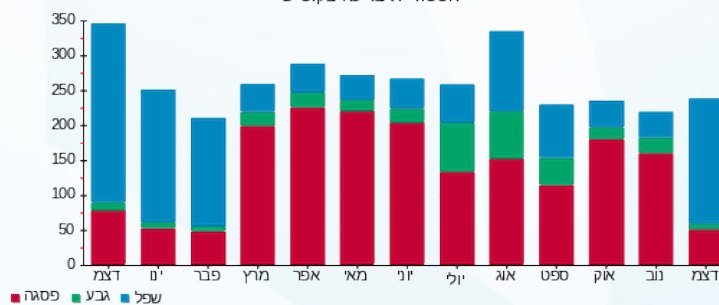



18/01/19

תאריך הפקה:

שם דייר: בניין C ק.2 אברהם שברצטון
שם אתר: בית אולימפיה

31/12/18

תאריך קריאה נוכחית:

01/12/18

תאריך קריאה קודמת:

לקוח/ה נכבד/ה, אנו מתכבדים להגיש את חישוב צריכת החשמל לתקופה 01/12/18 - 31/12/18:

בניין C ק.2 אברהם שברצטון מאור וכו - 5 - 81011957

| סוג תעריף | סוג צריכה | קריאה קודמת | קריאה נוכחית | סה"כ צריכה בקוט"ש | מחיר לקוט"ש בא"ג | סה"כ לתשלום |
|--------------------------|-----------|-------------|--------------|-------------------|------------------|-------------|
| פרטי חשבון עבור תאריכים: | | | 01/12/18 | 31/12/18 | | |
| 777 | פסגה | 27,719.98 | 27,796.91 | 76.93 | 94.96 | 73.06 ₪ |
| 778 | גבע | 5,752.63 | 5,784.00 | 31.37 | 57.81 | 18.13 ₪ |
| 779 | שפל | 17,621.25 | 17,964.89 | 343.63 | 36.15 | 124.22 ₪ |

בניין C ק.2 אברהם שברצטון מא - 8 - 81012400

| סוג תעריף | סוג צריכה | קריאה קודמת | קריאה נוכחית | סה"כ צריכה בקוט"ש | מחיר לקוט"ש בא"ג | סה"כ לתשלום |
|--------------------------|-----------|-------------|--------------|-------------------|------------------|-------------|
| פרטי חשבון עבור תאריכים: | | | 01/12/18 | 31/12/18 | | |
| 777 | פסגה | 3,002.04 | 3,005.91 | 3.88 | 94.96 | 3.68 ₪ |
| 778 | גבע | 359.82 | 360.15 | 0.33 | 57.81 | 0.19 ₪ |
| 779 | שפל | 521.24 | 544.33 | 23.09 | 36.15 | 8.35 ₪ |

סה"כ לדירה:

| פסגה | גבע | שפל | סה"כ | שיא ביקוש |
|---------|---------|----------|----------|-----------|
| 80.81 | 31.70 | 366.72 | 479.23 | 2.14 |
| 76.74 ₪ | 18.32 ₪ | 132.57 ₪ | 227.63 ₪ | |

סה"כ צריכה
סה"כ לתשלום

| | | |
|----------|--------------------|------------------|
| 34.00 ₪ | תשלום קבוע | |
| 261.63 ₪ | סה"כ | |
| 44.48 ₪ | מע"מ 17.00% | |
| 306.11 ₪ | סה"כ לתשלום | כולל מע"מ |

התפלגות חיוב בש"ח לפי תע"ז

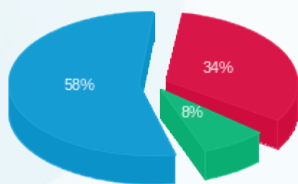

פסגה (76.74 ₪) 58%
גבע (18.32 ₪) 34%
שפל (132.57 ₪) 8%

הסטוריית צריכה בקוט"ש

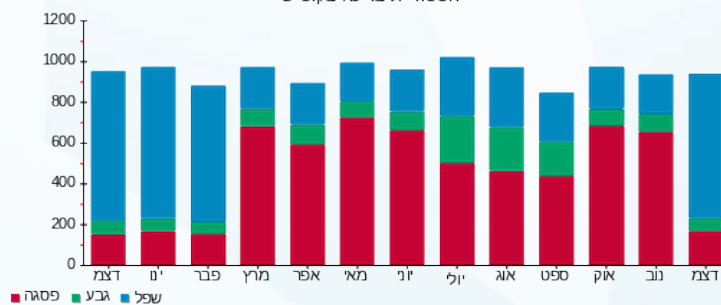



18/01/19 תאריך הפקה:
 31/12/18 תאריך קריאה נוכחית:
 01/12/18 תאריך קריאה קודמת:

שם דייר: בניין C ק.2 איתן בן דוד
 שם אתר: בית אולימפיה

לקוח/ה נכבד/ה, אנו מתכבדים להגיש את חישוב צריכת החשמל לתקופה 01/12/18 - 31/12/18:

בניין C ק.2 איתן בן דוד מא - 5 - 81011024

| סוג תעריף | סוג צריכה | קריאה קודמת | קריאה נוכחית | סה"כ צריכה בקוט"ש | מחיר לקוט"ש בא"ג | סה"כ לתשלום |
|--------------------------|-----------|-------------|--------------|-------------------|------------------|-------------|
| פרטי חשבון עבור תאריכים: | | | 01/12/18 | 31/12/18 | | |
| 777 | פסגה | 37,016.26 | 37,178.62 | 162.36 | 94.96 | 154.18 ₪ |
| 778 | גבע | 8,685.24 | 8,729.59 | 44.34 | 57.81 | 25.63 ₪ |
| 779 | שפל | 27,206.37 | 27,857.01 | 650.64 | 36.15 | 235.21 ₪ |

בניין C ק.2 איתן בן דוד מאור וכח - 4 - 81011754

| סוג תעריף | סוג צריכה | קריאה קודמת | קריאה נוכחית | סה"כ צריכה בקוט"ש | מחיר לקוט"ש בא"ג | סה"כ לתשלום |
|--------------------------|-----------|-------------|--------------|-------------------|------------------|-------------|
| פרטי חשבון עבור תאריכים: | | | 01/12/18 | 31/12/18 | | |
| 777 | פסגה | 4,637.31 | 4,661.38 | 24.07 | 94.96 | 22.86 ₪ |
| 778 | גבע | 592.92 | 592.92 | 0.006 | 57.81 | 0.00 ₪ |
| 779 | שפל | 1,734.20 | 1,804.93 | 70.73 | 36.15 | 25.57 ₪ |

סה"כ לדייר:

| פסגה | גבע | שפל | סה"כ | שיא ביקוש |
|----------|---------|----------|----------|-----------|
| 186.43 | 44.35 | 721.37 | 952.15 | 5.02 |
| 177.04 ₪ | 25.64 ₪ | 260.78 ₪ | 463.45 ₪ | |

| | | |
|----------|--------------------|------------------|
| 34.00 ₪ | תשלום קבוע | |
| 497.45 ₪ | סה"כ | |
| 84.57 ₪ | מע"מ 17.00% | |
| 582.02 ₪ | סה"כ לתשלום | כולל מע"מ |

התפלגות חיוב בש"ח לפי תע"ז

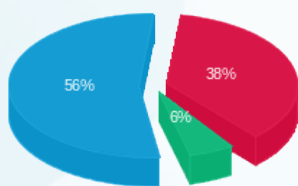

פסגה (177.04 ₪)
 גבע (25.64 ₪)
 שפל (260.78 ₪)

הסטוריית צריכה בקוט"ש

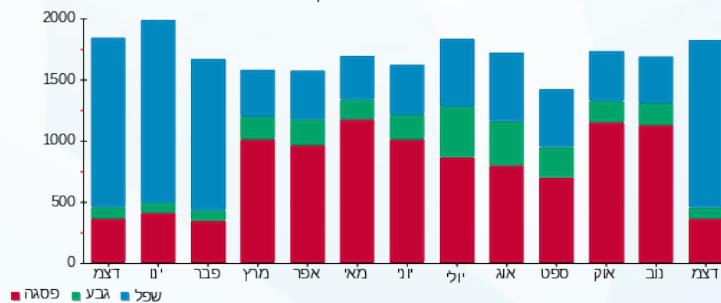



18/01/19 תאריך הפקה:
 31/12/18 תאריך קריאה נוכחית:
 01/12/18 תאריך קריאה קודמת:

שם דייר: בניין C ק.2 אפסילון
 שם אתר: בית אולימפיה

לקוח/ה נכבד/ה, אנו מתכבדים להגיש את חישוב צריכת החשמל לתקופה 01/12/18 - 31/12/18:

בניין C ק.2 אפסילון מא - 4 - 81011024

| סוג תעריף | סוג צריכה | קריאה קודמת | קריאה נוכחית | סה"כ צריכה בקוט"ש | מחיר לקוט"ש בא"ג | סה"כ לתשלום |
|--------------------------|-----------|-------------|--------------|-------------------|------------------|-------------|
| פרטי חשבון עבור תאריכים: | | | 01/12/18 | 31/12/18 | | |
| 777 | פסגה | 12,759.55 | 12,771.10 | 11.56 | 94.96 | 10.97 ₪ |
| 778 | גבע | 2,392.96 | 2,393.57 | 0.60 | 57.81 | 0.35 ₪ |
| 779 | שפל | 4,237.34 | 4,265.14 | 27.80 | 36.15 | 10.05 ₪ |

בניין C ק.2 אפסילון מאור וכח - 3 - 81011754

| סוג תעריף | סוג צריכה | קריאה קודמת | קריאה נוכחית | סה"כ צריכה בקוט"ש | מחיר לקוט"ש בא"ג | סה"כ לתשלום |
|--------------------------|-----------|-------------|--------------|-------------------|------------------|-------------|
| פרטי חשבון עבור תאריכים: | | | 01/12/18 | 31/12/18 | | |
| 777 | פסגה | 112,002.66 | 112,492.49 | 489.83 | 94.96 | 465.14 ₪ |
| 778 | גבע | 29,550.03 | 29,723.86 | 173.83 | 57.81 | 100.49 ₪ |
| 779 | שפל | 75,478.75 | 76,843.31 | 1,364.57 | 36.15 | 493.29 ₪ |

סה"כ לדירה:

| פסגה | גבע | שפל | סה"כ | שיא ביקוש |
|----------|----------|----------|------------|-----------|
| 501.39 | 174.43 | 1,392.37 | 2,068.18 | 13.32 |
| ₪ 476.12 | ₪ 100.84 | ₪ 503.34 | ₪ 1,080.29 | |

סה"כ צריכה
 סה"כ לתשלום

| | | |
|------------|--------------------|------------------|
| ₪ 34.00 | תשלום קבוע | |
| ₪ 1,114.29 | סה"כ | |
| ₪ 189.43 | מע"מ 17.00% | |
| ₪ 1,303.72 | סה"כ לתשלום | כולל מע"מ |

התפלגות חיוב בש"ח לפי תע"ז

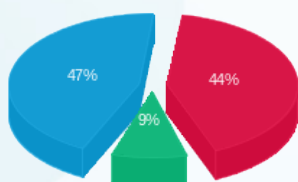

פסגה (₪ 476.12)
 גבע (₪ 100.84)
 שפל (₪ 503.34)

הסטוריית צריכה בקוט"ש

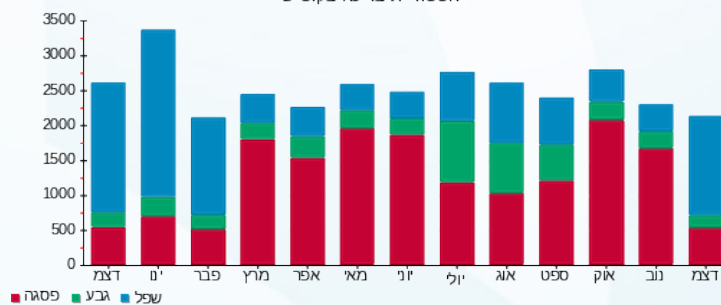



18/01/19

תאריך הפקה:

שם דייר: בניין C ק.2 דר אנה לייקין

31/12/18

תאריך קריאה נוכחית:

שם אתר: בית אולימפיה

01/12/18

תאריך קריאה קודמת:

לקוח/ה נכבד/ה, אנו מתכבדים להגיש את חישוב צריכת החשמל לתקופה 01/12/18 - 31/12/18:

בניין C ק.2 דר אנה לייקין מאור וכח - 5 - 81014983

| סוג תעריף | סוג צריכה | קריאה קודמת | קריאה נוכחית | סה"כ צריכה בקוט"ש | מחיר לקוט"ש בא"ג | סה"כ לתשלום |
|--------------------------|-----------|-------------|--------------|-------------------|------------------|-------------|
| פרטי חשבון עבור תאריכים: | | | 01/12/18 | 31/12/18 | | |
| 777 | פסגה | 20,894.55 | 21,024.85 | 130.30 | 94.96 | 123.73 ₪ |
| 778 | גבע | 5,029.95 | 5,052.05 | 22.10 | 57.81 | 12.78 ₪ |
| 779 | שפל | 13,557.30 | 13,840.25 | 282.95 | 36.15 | 102.29 ₪ |

בניין C ק.2 דר אנה לייקין מ"א - 6 - 81014983

| סוג תעריף | סוג צריכה | קריאה קודמת | קריאה נוכחית | סה"כ צריכה בקוט"ש | מחיר לקוט"ש בא"ג | סה"כ לתשלום |
|--------------------------|-----------|-------------|--------------|-------------------|------------------|-------------|
| פרטי חשבון עבור תאריכים: | | | 01/12/18 | 31/12/18 | | |
| 777 | פסגה | 4,135.05 | 4,153.30 | 18.25 | 94.96 | 17.33 ₪ |
| 778 | גבע | 572.40 | 577.00 | 4.60 | 57.81 | 2.66 ₪ |
| 779 | שפל | 1,490.20 | 1,546.25 | 56.05 | 36.15 | 20.26 ₪ |

סה"כ לדירה:

| פסגה | גבע | שפל | סה"כ | שיא ביקוש |
|----------|---------|----------|----------|-----------|
| 148.55 | 26.70 | 339.00 | 514.25 | 2.95 |
| 141.06 ₪ | 15.44 ₪ | 122.55 ₪ | 279.05 ₪ | |

סה"כ צריכה

סה"כ לתשלום

| | | |
|----------|--------------------|------------------|
| 34.00 ₪ | תשלום קבוע | |
| 313.05 ₪ | סה"כ | |
| 53.22 ₪ | מע"מ 17.00% | |
| 366.26 ₪ | סה"כ לתשלום | כולל מע"מ |

התפלגות חיוב בש"ח לפי תע"ז

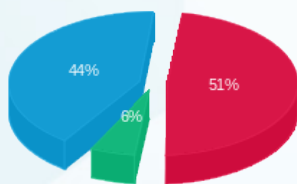

פסגה (141.06 ₪)
גבע (15.44 ₪)
שפל (122.55 ₪)

הסטוריית צריכה בקוט"ש

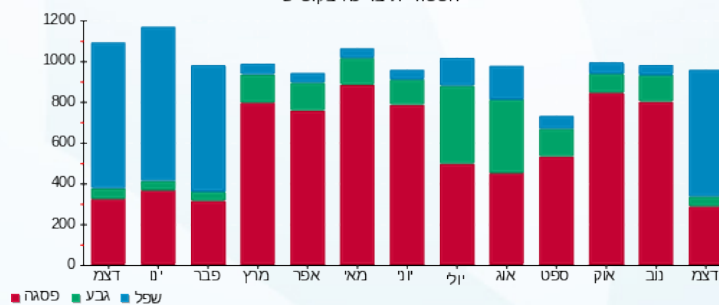



18/01/19

תאריך הפקה:

שם דייר: בניין C ק.2 מירון קיין
שם אתר: בית אולימפיה

31/12/18

תאריך קריאה נוכחית:

01/12/18

תאריך קריאה קודמת:

לקוח/ה נכבד/ה, אנו מתכבדים להגיש את חישוב צריכת החשמל לתקופה 01/12/18 - 31/12/18:

בניין C ק.2 מירון קיין מאור וכח - 6 - 81011024

| סוג תעריף | סוג צריכה | קריאה קודמת | קריאה נוכחית | סה"כ צריכה בקוט"ש | מחיר לקוט"ש בא"ג | סה"כ לתשלום |
|--------------------------|-----------|-------------|--------------|-------------------|------------------|-------------|
| פרטי חשבון עבור תאריכים: | | | 01/12/18 | 31/12/18 | | |
| 777 | פסגה | 83,919.88 | 84,228.83 | 308.95 | 94.96 | 293.38 ₪ |
| 778 | גבע | 12,528.89 | 12,620.36 | 91.47 | 57.81 | 52.88 ₪ |
| 779 | שפל | 35,122.88 | 36,204.84 | 1,081.95 | 36.15 | 391.13 ₪ |

בניין C ק.2 מירון קיין מא - 5 - 81011754

| סוג תעריף | סוג צריכה | קריאה קודמת | קריאה נוכחית | סה"כ צריכה בקוט"ש | מחיר לקוט"ש בא"ג | סה"כ לתשלום |
|--------------------------|-----------|-------------|--------------|-------------------|------------------|-------------|
| פרטי חשבון עבור תאריכים: | | | 01/12/18 | 31/12/18 | | |
| 777 | פסגה | 21,485.81 | 21,543.75 | 57.94 | 94.96 | 55.02 ₪ |
| 778 | גבע | 6,713.17 | 6,738.99 | 25.82 | 57.81 | 14.93 ₪ |
| 779 | שפל | 14,948.59 | 15,159.45 | 210.86 | 36.15 | 76.23 ₪ |

סה"כ לדייר:

| פסגה | גבע | שפל | סה"כ | שיא ביקוש |
|----------|---------|----------|----------|-----------|
| 366.90 | 117.29 | 1,292.81 | 1,776.99 | 7.43 |
| ₪ 348.40 | ₪ 67.80 | ₪ 467.35 | ₪ 883.56 | |

סה"כ צריכה

סה"כ לתשלום

| | | |
|------------|--------------------|------------------|
| ₪ 34.00 | תשלום קבוע | |
| ₪ 917.56 | סה"כ | |
| ₪ 155.98 | מע"מ 17.00% | |
| ₪ 1,073.54 | סה"כ לתשלום | כולל מע"מ |

התפלגות חיוב בש"ח לפי תע"ז

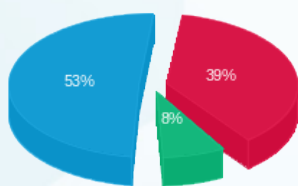

פסגה (₪ 348.40)
גבע (₪ 67.80)
שפל (₪ 467.35)

הסטוריית צריכה בקוט"ש

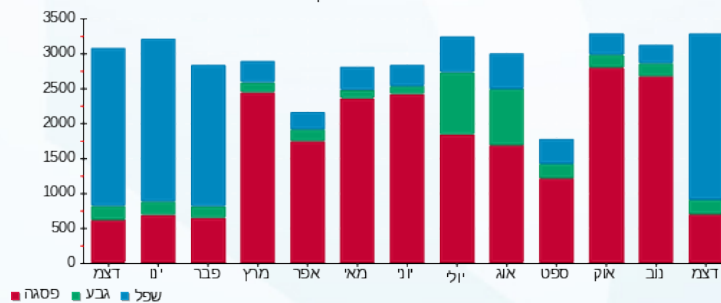



18/01/19

תאריך הפקה:

שם דייר: בניין C ק.2 עו"ד דורון בראל
שם אתר: בית אולימפיה

31/12/18

תאריך קריאה נוכחית:

01/12/18

תאריך קריאה קודמת:

לקוח/ה נכבד/ה, אנו מתכבדים להגיש את חישוב צריכת החשמל לתקופה 01/12/18 - 31/12/18:

בניין C ק.2 עו"ד דורון בראל מא - 7 - 81011024

| סוג תעריף | סוג צריכה | קריאה קודמת | קריאה נוכחית | סה"כ צריכה בקוט"ש | מחיר לקוט"ש בא"ג | סה"כ לתשלום |
|--------------------------|-----------|-------------|--------------|-------------------|------------------|-------------|
| פרטי חשבון עבור תאריכים: | | | | | | |
| 777 | פסגה | 01/12/18 | 31/12/18 | 1.46 | 94.96 | 1.38 ₪ |
| 778 | גבע | 196.44 | 196.46 | 0.02 | 57.81 | 0.01 ₪ |
| 779 | שפל | 617.04 | 623.99 | 6.95 | 36.15 | 2.51 ₪ |

בניין C ק.2 עו"ד דורון בראל מאור וכח - 6 - 81011754

| סוג תעריף | סוג צריכה | קריאה קודמת | קריאה נוכחית | סה"כ צריכה בקוט"ש | מחיר לקוט"ש בא"ג | סה"כ לתשלום |
|--------------------------|-----------|-------------|--------------|-------------------|------------------|-------------|
| פרטי חשבון עבור תאריכים: | | | | | | |
| 777 | פסגה | 30,142.08 | 30,224.40 | 82.32 | 94.96 | 78.17 ₪ |
| 778 | גבע | 6,421.70 | 6,438.23 | 16.53 | 57.81 | 9.56 ₪ |
| 779 | שפל | 17,822.80 | 18,124.31 | 301.50 | 36.15 | 108.99 ₪ |

סה"כ לדייר:

| פסגה | גבע | שפל | סה"כ | שיא ביקוש |
|---------|--------|----------|----------|-----------|
| 83.78 | 16.56 | 308.45 | 408.78 | 3.20 |
| 79.55 ₪ | 9.57 ₪ | 111.50 ₪ | 200.63 ₪ | |

סה"כ צריכה

סה"כ לתשלום

| | | |
|----------|-----------------------------------|-----------|
| 34.00 ₪ | תשלום קבוע סה"כ מע"מ 17.00% | כולל מע"מ |
| 234.63 ₪ | | |
| 39.89 ₪ | | |
| 274.52 ₪ | סה"כ לתשלום | |

התפלגות חיוב בש"ח לפי תע"ז

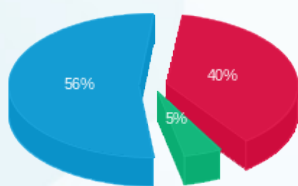

פסגה (79.55 ₪)
גבע (9.57 ₪)
שפל (111.50 ₪)

הסטוריית צריכה בקוט"ש

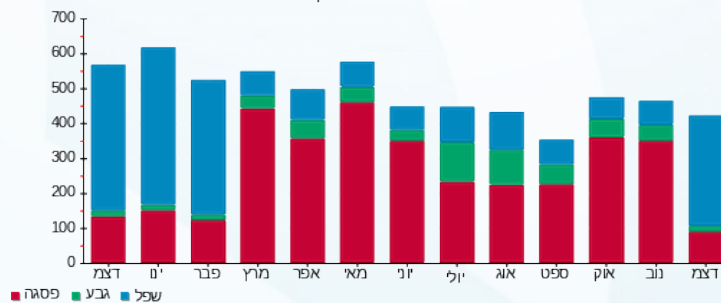



18/01/19 תאריך הפקה:
 31/12/18 תאריך קריאה נוכחית:
 01/12/18 תאריך קריאה קודמת:

שם דייר: בניין C ק.2 עו"ד שמואל פלד
 שם אתר: בית אולימפיה

לקוח/ה נכבד/ה, אנו מתכבדים להגיש את חישוב צריכת החשמל לתקופה 01/12/18 - 31/12/18:

בניין C ק.2 עו"ד שמואל פלד מא - 3 - 81011024

| סוג תעריף | סוג צריכה | קריאה קודמת | קריאה נוכחית | סה"כ צריכה בקוט"ש | מחיר לקוט"ש בא"ג | סה"כ לתשלום |
|--------------------------|-----------|-------------|--------------|-------------------|------------------|-------------|
| פרטי חשבון עבור תאריכים: | | | | | | |
| 777 | פסגה | 01/12/18 | 31/12/18 | 9.96 | 94.96 | 9.46 ₪ |
| 778 | גבע | 367.75 | 367.75 | 0.0010 | 57.81 | 0.00 ₪ |
| 779 | שפל | 2,229.07 | 2,335.26 | 106.19 | 36.15 | 38.39 ₪ |

בניין C ק.2 עו"ד שמואל פלד מאור וכ - 2 - 81011754

| סוג תעריף | סוג צריכה | קריאה קודמת | קריאה נוכחית | סה"כ צריכה בקוט"ש | מחיר לקוט"ש בא"ג | סה"כ לתשלום |
|--------------------------|-----------|-------------|--------------|-------------------|------------------|-------------|
| פרטי חשבון עבור תאריכים: | | | | | | |
| 777 | פסגה | 01/12/18 | 31/12/18 | 133.71 | 94.96 | 126.97 ₪ |
| 778 | גבע | 5,183.10 | 5,199.19 | 16.09 | 57.81 | 9.30 ₪ |
| 779 | שפל | 14,978.40 | 15,364.54 | 386.14 | 36.15 | 139.59 ₪ |

סה"כ לדירה:

| פסגה | גבע | שפל | סה"כ | שיא ביקוש |
|----------|--------|----------|----------|-----------|
| 143.67 | 16.09 | 492.33 | 652.09 | 5.27 |
| 136.43 ₪ | 9.30 ₪ | 177.98 ₪ | 323.71 ₪ | |

סה"כ צריכה

סה"כ לתשלום

| | | |
|----------|-----------------------------------|-------------|
| 34.00 ₪ | תשלום קבוע סה"כ מע"מ 17.00% | סה"כ לתשלום |
| 357.71 ₪ | | |
| 60.81 ₪ | | |
| 418.52 ₪ | כולל מע"מ | |

התפלגות חיוב בש"ח לפי תעו"ז

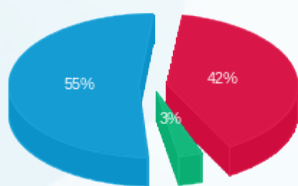

פסגה (136.43 ₪)
 גבע (9.30 ₪)
 שפל (177.98 ₪)

הסטוריית צריכה בקוט"ש

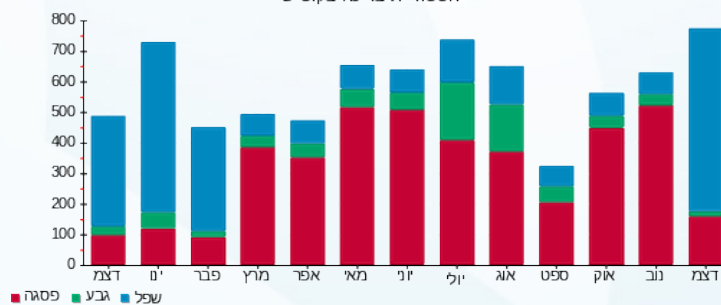



18/01/19 תאריך הפקה:
 31/12/18 תאריך קריאה נוכחית:
 01/12/18 תאריך קריאה קודמת:

שם דייר: בניין C ק.2 קורמיז טכנולוגיות בע"מ
 שם אתר: בית אולימפיה

לקוח/ה נכבד/ה, אנו מתכבדים להגיש את חישוב צריכת החשמל לתקופה 01/12/18 - 31/12/18:

בניין C ק.2 קורמיז טכנולוגיות בע"מ מא - 2 - 81011024

| סוג תעריף | סוג צריכה | קריאה קודמת | קריאה נוכחית | סה"כ צריכה בקוט"ש | מחיר לקוט"ש בא"ג | סה"כ לתשלום |
|--------------------------|-----------|-------------|--------------|-------------------|------------------|-------------|
| פרטי חשבון עבור תאריכים: | | | 31/12/18 | 01/12/18 | | |
| 777 | פסגה | 4,707.89 | 4,708.89 | 1.00 | 94.96 | 0.95 ₪ |
| 778 | גבע | 993.90 | 994.02 | 0.11 | 57.81 | 0.06 ₪ |
| 779 | שפל | 2,557.35 | 2,558.45 | 1.10 | 36.15 | 0.40 ₪ |

בניין C ק.2 קורמיז טכנולוגיות בע"מ מאור וכח - 1 - 81011754

| סוג תעריף | סוג צריכה | קריאה קודמת | קריאה נוכחית | סה"כ צריכה בקוט"ש | מחיר לקוט"ש בא"ג | סה"כ לתשלום |
|--------------------------|-----------|-------------|--------------|-------------------|------------------|-------------|
| פרטי חשבון עבור תאריכים: | | | 31/12/18 | 01/12/18 | | |
| 777 | פסגה | 60,717.93 | 60,969.30 | 251.36 | 94.96 | 238.70 ₪ |
| 778 | גבע | 12,974.38 | 13,001.63 | 27.25 | 57.81 | 15.75 ₪ |
| 779 | שפל | 37,625.53 | 38,303.85 | 678.32 | 36.15 | 245.21 ₪ |

סה"כ לדירה:

| פסגה | גבע | שפל | סה"כ | שיא ביקוש |
|----------|---------|----------|----------|-----------|
| 252.37 | 27.36 | 679.43 | 959.15 | 5.68 |
| ₪ 239.65 | ₪ 15.82 | ₪ 245.61 | ₪ 501.08 | |

סה"כ צריכה
 סה"כ לתשלום

| | | |
|----------|-----------------------------------|-------------|
| 34.00 ₪ | תשלום קבוע סה"כ מע"מ 17.00% | סה"כ לתשלום |
| 535.08 ₪ | | |
| 90.96 ₪ | | |
| 626.04 ₪ | כולל מע"מ | |

התפלגות חיוב בש"ח לפי תע"ז

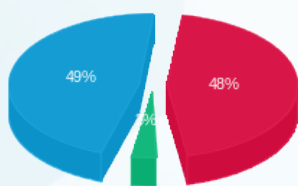

פסגה (239.65 ₪)
 גבע (15.82 ₪)
 שפל (245.61 ₪)

הסטוריית צריכה בקוט"ש

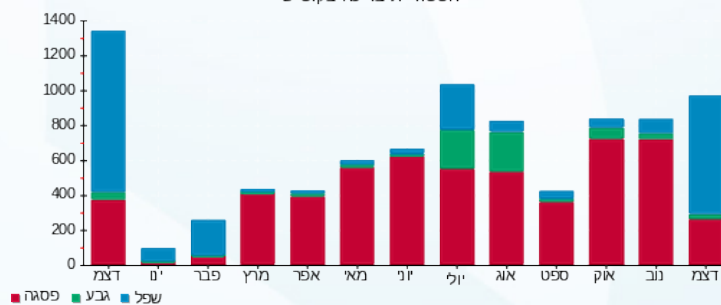



18/01/19

תאריך הפקה:

שם דייר: בניין C ק.3 פלגי מים בע"מ
שם אתר: בית אולימפיה

31/12/18

תאריך קריאה נוכחית:

01/12/18

תאריך קריאה קודמת:

לקוח/ה נכבד/ה, אנו מתכבדים להגיש את חישוב צריכת החשמל לתקופה 01/12/18 - 31/12/18:

בניין C ק.3 פלגי מים בע"מ מא - 1 - 81011728

| סוג תעריף | סוג צריכה | קריאה קודמת | קריאה נוכחית | סה"כ צריכה בקוט"ש | מחיר לקוט"ש בא"ג | סה"כ לתשלום |
|--------------------------|-----------|-------------|--------------|-------------------|------------------|-------------|
| פרטי חשבון עבור תאריכים: | | | 01/12/18 | 31/12/18 | | |
| 777 | פסגה | 11,581.75 | 11,603.83 | 22.08 | 94.96 | 20.97 ₪ |
| 778 | גבע | 2,647.14 | 2,650.32 | 3.19 | 57.81 | 1.84 ₪ |
| 779 | שפל | 4,017.12 | 4,068.28 | 51.17 | 36.15 | 18.50 ₪ |

בניין C ק.3 פלגי מים בע"מ מאור וכח - 3 - 81011997

| סוג תעריף | סוג צריכה | קריאה קודמת | קריאה נוכחית | סה"כ צריכה בקוט"ש | מחיר לקוט"ש בא"ג | סה"כ לתשלום |
|--------------------------|-----------|-------------|--------------|-------------------|------------------|-------------|
| פרטי חשבון עבור תאריכים: | | | 01/12/18 | 31/12/18 | | |
| 777 | פסגה | 34,444.11 | 34,607.07 | 162.97 | 94.96 | 154.75 ₪ |
| 778 | גבע | 6,427.07 | 6,458.57 | 31.50 | 57.81 | 18.21 ₪ |
| 779 | שפל | 15,999.85 | 16,482.49 | 482.64 | 36.15 | 174.47 ₪ |

סה"כ לדייר:

| פסגה | גבע | שפל | סה"כ | שיא ביקוש |
|----------|---------|----------|----------|-----------|
| 185.05 | 34.68 | 533.81 | 753.53 | 3.13 |
| 175.72 ₪ | 20.05 ₪ | 192.97 ₪ | 388.74 ₪ | |

סה"כ צריכה
סה"כ לתשלום

| | | |
|----------|--------------------|------------------|
| 34.00 ₪ | תשלום קבוע | |
| 422.74 ₪ | סה"כ | |
| 71.87 ₪ | מע"מ 17.00% | |
| 494.61 ₪ | סה"כ לתשלום | כולל מע"מ |

התפלגות חיוב בש"ח לפי תע"ז

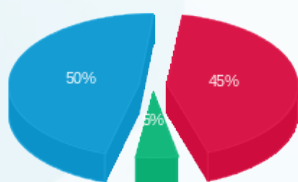

פסגה (175.72 ₪) 50%
גבע (20.05 ₪) 5%
שפל (192.97 ₪) 45%

הסטוריית צריכה בקוט"ש

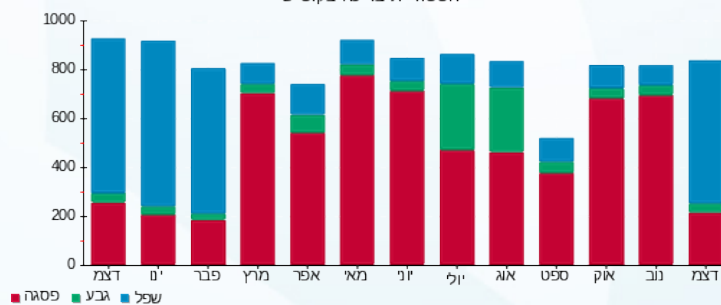



18/01/19

תאריך הפקה:

שם דייר: בניין C ק.3 אורי גילת

31/12/18

תאריך קריאה נוכחית:

שם אתר: בית אולימפיה

01/12/18

תאריך קריאה קודמת:

לקוח/ה נכבד/ה, אנו מתכבדים להגיש את חישוב צריכת החשמל לתקופה 01/12/18 - 31/12/18:

בניין C ק.3 אורי גילת מ"א - 2 - 81011728

| סוג תעריף | סוג צריכה | קריאה קודמת | קריאה נוכחית | סה"כ צריכה בקוט"ש | מחיר לקוט"ש בא"ג | סה"כ לתשלום |
|--------------------------|-----------|-------------|--------------|-------------------|------------------|-------------|
| פרטי חשבון עבור תאריכים: | | | 01/12/18 | 31/12/18 | | |
| 777 | פסגה | 5,921.82 | 5,925.58 | 3.76 | 94.96 | 3.57 ₪ |
| 778 | גבע | 1,103.19 | 1,103.23 | 0.03 | 57.81 | 0.02 ₪ |
| 779 | שפל | 1,536.65 | 1,548.16 | 11.51 | 36.15 | 4.16 ₪ |

בניין C ק.3 אורי גילת מאור וכו - 4 - 81011997

| סוג תעריף | סוג צריכה | קריאה קודמת | קריאה נוכחית | סה"כ צריכה בקוט"ש | מחיר לקוט"ש בא"ג | סה"כ לתשלום |
|--------------------------|-----------|-------------|--------------|-------------------|------------------|-------------|
| פרטי חשבון עבור תאריכים: | | | 01/12/18 | 31/12/18 | | |
| 777 | פסגה | 21,751.63 | 21,883.23 | 131.60 | 94.96 | 124.97 ₪ |
| 778 | גבע | 4,696.31 | 4,712.76 | 16.44 | 57.81 | 9.51 ₪ |
| 779 | שפל | 12,971.35 | 13,239.92 | 268.56 | 36.15 | 97.09 ₪ |

סה"כ לדירה:

| פסגה | גבע | שפל | סה"כ | שיא ביקוש |
|----------|--------|----------|----------|-----------|
| 135.36 | 16.48 | 280.08 | 431.91 | 2.13 |
| 128.54 ₪ | 9.53 ₪ | 101.25 ₪ | 239.31 ₪ | |

סה"כ צריכה

סה"כ לתשלום

| | | |
|----------|--------------------|------------------|
| 34.00 ₪ | תשלום קבוע | |
| 273.31 ₪ | סה"כ | |
| 46.46 ₪ | מע"מ 17.00% | |
| 319.77 ₪ | סה"כ לתשלום | כולל מע"מ |

התפלגות חיוב בש"ח לפי תע"ז

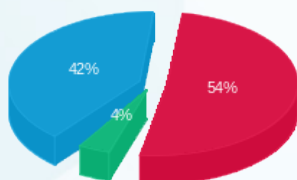

פסגה (128.54 ₪)
גבע (9.53 ₪)
שפל (101.25 ₪)

הסטוריית צריכה בקוט"ש

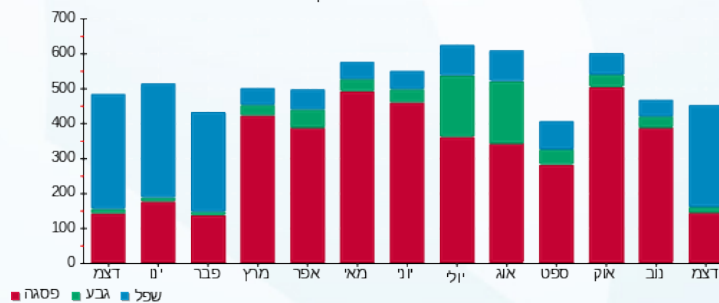

18/01/19 תאריך הפקה:
 31/12/18 תאריך קריאה נוכחית:
 01/12/18 תאריך קריאה קודמת:

שם דייר: בניין C ק.3 גدير نيهول ونكسيں بع"מ
 שם אתר: בית אולימפיה

לקוח/ה נכבד/ה, אנו מתכבדים להגיש את חישוב צריכת החשמל לתקופה 01/12/18 - 31/12/18:

בניין C ק.3 גدير نيهول ونكسيں ما - 1 - 81011024

| סה"כ לתשלום | מחיר לקוט"ש בא"ג | סה"כ צריכה בקוט"ש | קריאה נוכחית | קריאה קודמת | סוג צריכה | סוג תעריף |
|-------------|------------------|-------------------|--------------|-------------|--------------------------|-----------|
| | | | 31/12/18 | 01/12/18 | פרטי חשבון עבור תאריכים: | |
| ₪ 3.43 | 94.96 | 3.61 | 12,150.40 | 12,146.79 | פסגה | 777 |
| ₪ 6.39 | 57.81 | 11.06 | 2,768.17 | 2,757.12 | גבע | 778 |
| ₪ 40.21 | 36.15 | 111.24 | 4,554.86 | 4,443.62 | שפל | 779 |

בניין C ק.3 גدير نيهول ونكسيں ماور וכ - 2 - 81011997

| סה"כ לתשלום | מחיר לקוט"ש בא"ג | סה"כ צריכה בקוט"ש | קריאה נוכחית | קריאה קודמת | סוג צריכה | סוג תעריף |
|-------------|------------------|-------------------|--------------|-------------|--------------------------|-----------|
| | | | 31/12/18 | 01/12/18 | פרטי חשבון עבור תאריכים: | |
| ₪ 191.71 | 94.96 | 201.88 | 57,842.26 | 57,640.38 | פסגה | 777 |
| ₪ 50.62 | 57.81 | 87.56 | 16,948.58 | 16,861.02 | גבע | 778 |
| ₪ 319.97 | 36.15 | 885.12 | 39,994.31 | 39,109.19 | שפל | 779 |

סה"כ לדירה:

| שיא ביקוש | סה"כ | שפל | גבע | פסגה | סה"כ צריכה |
|-----------|----------|----------|---------|----------|-------------|
| 8.82 | 1,300.47 | 996.36 | 98.61 | 205.49 | סה"כ לתשלום |
| | ₪ 612.33 | ₪ 360.18 | ₪ 57.01 | ₪ 195.14 | |

| | | |
|----------|--------------------|------------------|
| ₪ 34.00 | תשלום קבוע | |
| ₪ 646.33 | סה"כ | |
| ₪ 109.88 | מע"מ 17.00% | |
| ₪ 756.21 | סה"כ לתשלום | כולל מע"מ |

התפלגות חיוב בש"ח לפי תע"ז

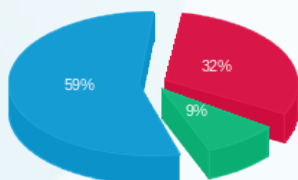

פסגה (195.14 ₪) 32%
 גבע (57.01 ₪) 9%
 שפל (360.18 ₪) 59%

הסטוריית צריכה בקוט"ש

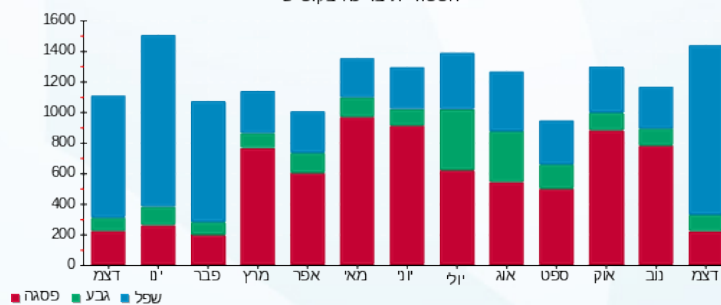



18/01/19

תאריך הפקה:

שם דייר: בניין C ק.3 ליון לירן ואייל הנדסה ברשות בע"מ
שם אתר: בית אולימפיה

31/12/18

תאריך קריאה נוכחית:

01/12/18

תאריך קריאה קודמת:

לקוח/ה נכבד/ה, אנו מתכבדים להגיש את חישוב צריכת החשמל לתקופה 01/12/18 - 31/12/18:

בניין C ק.3 ליון לירן ואייל הנדסה ברשות בע"מ מאור וכח - 4 - 81012400

| סוג תעריף | סוג צריכה | קריאה קודמת | קריאה נוכחית | סה"כ צריכה בקוט"ש | מחיר לקוט"ש בא"ג | סה"כ לתשלום |
|--------------------------|-----------|-------------|--------------|-------------------|------------------|-------------|
| פרטי חשבון עבור תאריכים: | | | 31/12/18 | 01/12/18 | | |
| 777 | פסגה | 42,876.81 | 42,958.99 | 82.18 | 94.96 | 78.04 ₪ |
| 778 | גבע | 7,974.95 | 8,001.21 | 26.26 | 57.81 | 15.18 ₪ |
| 779 | שפל | 22,323.41 | 22,664.73 | 341.33 | 36.15 | 123.39 ₪ |

בניין C ק.3 ליון לירן ואייל הנדסה ברשות בע"מ מא - 5 - 81012400

| סוג תעריף | סוג צריכה | קריאה קודמת | קריאה נוכחית | סה"כ צריכה בקוט"ש | מחיר לקוט"ש בא"ג | סה"כ לתשלום |
|--------------------------|-----------|-------------|--------------|-------------------|------------------|-------------|
| פרטי חשבון עבור תאריכים: | | | 31/12/18 | 01/12/18 | | |
| 777 | פסגה | 4,325.98 | 4,327.53 | 1.55 | 94.96 | 1.47 ₪ |
| 778 | גבע | 816.21 | 816.60 | 0.38 | 57.81 | 0.22 ₪ |
| 779 | שפל | 1,776.80 | 1,783.22 | 6.42 | 36.15 | 2.32 ₪ |

סה"כ לדירה:

| פסגה | גבע | שפל | סה"כ | שיא ביקוש |
|---------|---------|----------|----------|-----------|
| 83.73 | 26.65 | 347.74 | 458.12 | 2.45 |
| ₪ 79.51 | ₪ 15.41 | ₪ 125.71 | ₪ 220.63 | |

סה"כ צריכה
סה"כ לתשלום

| | | |
|----------|--------------------|------------------|
| ₪ 34.00 | תשלום קבוע | |
| ₪ 254.63 | סה"כ | |
| ₪ 43.29 | מע"מ 17.00% | |
| ₪ 297.91 | סה"כ לתשלום | כולל מע"מ |

התפלגות חיוב בש"ח לפי תע"ז

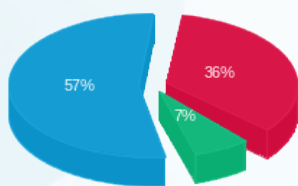

פסגה (₪ 79.51)
גבע (₪ 15.41)
שפל (₪ 125.71)

הסטוריית צריכה בקוט"ש

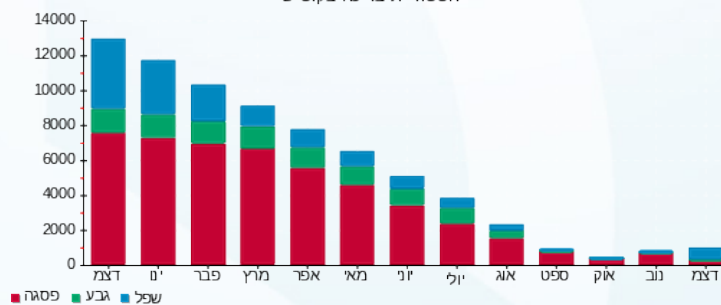



18/01/19

תאריך הפקה:

שם דייר: בניין C ק.3 מאור אבגיל
שם אתר: בית אולימפיה

31/12/18

תאריך קריאה נוכחית:

01/12/18

תאריך קריאה קודמת:

לקוח/ה נכבד/ה, אנו מתכבדים להגיש את חישוב צריכת החשמל לתקופה 01/12/18 - 31/12/18:

מאור אבגיל מא - 5 - 81011728

| סה"כ לתשלום | מחיר לקוט"ש בא"ג | סה"כ צריכה בקוט"ש | קריאה נוכחית | קריאה קודמת | סוג צריכה | סוג תעריף |
|-------------|------------------|-------------------|--------------|-------------|-----------|--------------------------|
| | | | 31/12/18 | 01/12/18 | | פרטי חשבון עבור תאריכים: |
| ₪ 5.17 | 94.96 | 5.44 | 3,008.15 | 3,002.71 | פסגה | 777 |
| ₪ 0.18 | 57.81 | 0.32 | 464.41 | 464.09 | גבע | 778 |
| ₪ 3.80 | 36.15 | 10.51 | 549.12 | 538.61 | שפל | 779 |

מאור אבגיל מאור וכו - 7 - 81011997

| סה"כ לתשלום | מחיר לקוט"ש בא"ג | סה"כ צריכה בקוט"ש | קריאה נוכחית | קריאה קודמת | סוג צריכה | סוג תעריף |
|-------------|------------------|-------------------|--------------|-------------|-----------|--------------------------|
| | | | 31/12/18 | 01/12/18 | | פרטי חשבון עבור תאריכים: |
| ₪ 26.55 | 94.96 | 27.96 | 39,382.57 | 39,354.61 | פסגה | 777 |
| ₪ 16.77 | 57.81 | 29.00 | 11,029.22 | 11,000.21 | גבע | 778 |
| ₪ 82.96 | 36.15 | 229.49 | 28,527.10 | 28,297.60 | שפל | 779 |

סה"כ לדייר:

| שיא ביקוש | סה"כ | שפל | גבע | פסגה |
|-----------|----------|---------|---------|---------|
| 2.24 | 302.72 | 240.004 | 29.32 | 33.40 |
| | ₪ 135.43 | ₪ 86.76 | ₪ 16.95 | ₪ 31.71 |

סה"כ צריכה
סה"כ לתשלום

| | | |
|----------|--------------------|------------------|
| ₪ 34.00 | תשלום קבוע | |
| ₪ 169.43 | סה"כ | |
| ₪ 28.80 | מע"מ 17.00% | |
| ₪ 198.23 | סה"כ לתשלום | כולל מע"מ |

התפלגות חיוב בש"ח לפי תע"ז

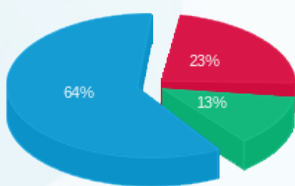

פסגה (₪ 31.71)
גבע (₪ 16.95)
שפל (₪ 86.76)

הסטוריית צריכה בקוט"ש

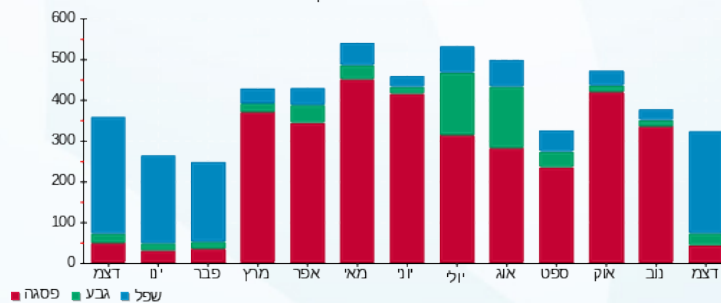

18/01/19 תאריך הפקה:
 31/12/18 תאריך קריאה נוכחית:
 01/12/18 תאריך קריאה קודמת:

שם דייר: בניין C ק.3 משה כהן צבי
 שם אתר: בית אולימפיה

לקוח/ה נכבד/ה, אנו מתכבדים להגיש את חישוב צריכת החשמל לתקופה 01/12/18 - 31/12/18:

בניין C ק.3 משה כהן צבי מאור וכח - 7 - 81014983

| סוג תעריף | סוג צריכה | קריאה קודמת | קריאה נוכחית | סה"כ צריכה בקוט"ש | מחיר לקוט"ש בא"ג | סה"כ לתשלום |
|--------------------------|-----------|-------------|--------------|-------------------|------------------|-------------|
| פרטי חשבון עבור תאריכים: | | | 01/12/18 | 31/12/18 | | |
| 777 | פסגה | 9,658.70 | 9,658.70 | 0.00 | 94.96 | 0.00 ₪ |
| 778 | גבע | 2,028.20 | 2,028.20 | 0.00 | 57.81 | 0.00 ₪ |
| 779 | שפל | 6,561.20 | 6,561.20 | 0.00 | 36.15 | 0.00 ₪ |

בניין C ק.3 משה כהן צבי מא - 8 - 81014983

| סוג תעריף | סוג צריכה | קריאה קודמת | קריאה נוכחית | סה"כ צריכה בקוט"ש | מחיר לקוט"ש בא"ג | סה"כ לתשלום |
|--------------------------|-----------|-------------|--------------|-------------------|------------------|-------------|
| פרטי חשבון עבור תאריכים: | | | 01/12/18 | 31/12/18 | | |
| 777 | פסגה | 2,304.30 | 2,304.90 | 0.60 | 94.96 | 0.57 ₪ |
| 778 | גבע | 239.40 | 239.80 | 0.40 | 57.81 | 0.23 ₪ |
| 779 | שפל | 906.50 | 909.10 | 2.60 | 36.15 | 0.94 ₪ |

סה"כ לדייר:

| פסגה | גבע | שפל | סה"כ | שיא ביקוש |
|--------|--------|--------|--------|-----------|
| 0.60 | 0.40 | 2.60 | 3.60 | |
| 0.57 ₪ | 0.23 ₪ | 0.94 ₪ | 1.74 ₪ | |

סה"כ צריכה
 סה"כ לתשלום

| | | |
|---------|--------------------|------------------|
| 34.00 ₪ | תשלום קבוע | |
| 35.74 ₪ | סה"כ | |
| 6.08 ₪ | מע"מ 17.00% | |
| 41.82 ₪ | סה"כ לתשלום | כולל מע"מ |

התפלגות חיוב בש"ח לפי תע"ז

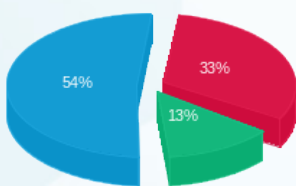

פסגה (0.57 ₪)
 גבע (0.23 ₪)
 שפל (0.94 ₪)

הסטוריית צריכה בקוט"ש

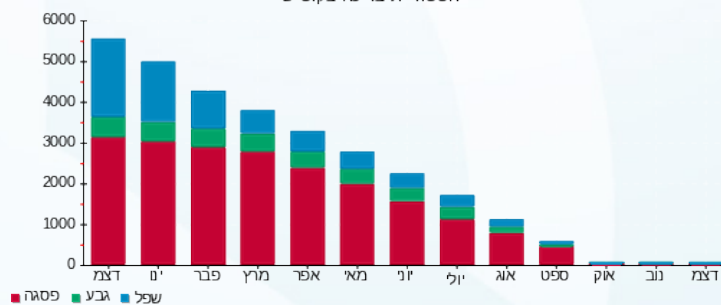



18/01/19

תאריך הפקה:

שם דייר: בניין C ק.3 סיטי דנט בע"מ
שם אתר: בית אולימפיה

31/12/18

תאריך קריאה נוכחית:

01/12/18

תאריך קריאה קודמת:

לקוח/ה נכבד/ה, אנו מתכבדים להגיש את חישוב צריכת החשמל לתקופה 01/12/18 - 31/12/18:

בניין C ק.3 סיטי דנט בע"מ מאור וכוח - 1 - 81011997

| סוג תעריף | סוג צריכה | קריאה קודמת | קריאה נוכחית | סה"כ צריכה בקוט"ש | מחיר לקוט"ש בא"ג | סה"כ לתשלום |
|--------------------------|-----------|-------------|--------------|-------------------|------------------|-------------|
| פרטי חשבון עבור תאריכים: | | | | | | |
| 777 | פסגה | 01/12/18 | 31/12/18 | 201.56 | 94.96 | 191.40 ₪ |
| 778 | גבע | 8,068.28 | 8,111.27 | 42.99 | 57.81 | 24.85 ₪ |
| 779 | שפל | 20,321.43 | 20,928.10 | 606.67 | 36.15 | 219.31 ₪ |

בניין C ק.3 סיטי דנט בע"מ מ"א - 8 - 81011997

| סוג תעריף | סוג צריכה | קריאה קודמת | קריאה נוכחית | סה"כ צריכה בקוט"ש | מחיר לקוט"ש בא"ג | סה"כ לתשלום |
|--------------------------|-----------|-------------|--------------|-------------------|------------------|-------------|
| פרטי חשבון עבור תאריכים: | | | | | | |
| 777 | פסגה | 3,549.42 | 3,562.27 | 12.85 | 94.96 | 12.20 ₪ |
| 778 | גבע | 819.76 | 821.97 | 2.21 | 57.81 | 1.28 ₪ |
| 779 | שפל | 1,920.32 | 1,959.07 | 38.75 | 36.15 | 14.01 ₪ |

סה"כ לדירה:

| פסגה | גבע | שפל | סה"כ | שיא ביקוש |
|----------|---------|----------|----------|-----------|
| 214.40 | 45.21 | 645.42 | 905.04 | 2.92 |
| 203.60 ₪ | 26.13 ₪ | 233.32 ₪ | 463.05 ₪ | |

סה"כ צריכה
סה"כ לתשלום

| | | |
|----------|-----------------------------------|-------------|
| 34.00 ₪ | תשלום קבוע סה"כ מע"מ 17.00% | סה"כ לתשלום |
| 497.05 ₪ | | |
| 84.50 ₪ | | |
| 581.55 ₪ | כולל מע"מ | |

התפלגות חיוב בש"ח לפי תע"ז

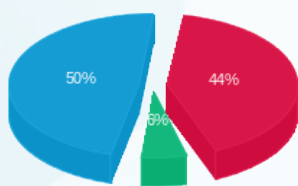

פסגה (203.60 ₪)
גבע (26.13 ₪)
שפל (233.32 ₪)

הסטוריית צריכה בקוט"ש

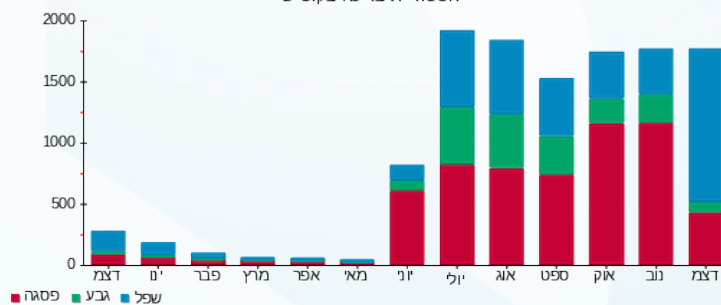



18/01/19

תאריך הפקה:

שם דייר: בניין C ק.3 עו"ד שרון מיכאל
שם אתר: בית אולימפיה

31/12/18

תאריך קריאה נוכחית:

01/12/18

תאריך קריאה קודמת:

לקוח/ה נכבד/ה, אנו מתכבדים להגיש את חישוב צריכת החשמל לתקופה 01/12/18 - 31/12/18:

בניין C ק.3 עו"ד שרון מיכאל מא - 4 - 81011728

| סה"כ לתשלום | מחיר לקוט"ש בא"ג | סה"כ צריכה בקוט"ש | קריאה נוכחית | קריאה קודמת | סוג צריכה | סוג תעריף |
|-------------|------------------|-------------------|--------------|-------------|--------------------------|-----------|
| | | | 31/12/18 | 01/12/18 | פרטי חשבון עבור תאריכים: | |
| ₪ 0.52 | 94.96 | 0.54 | 2,881.47 | 2,880.93 | פסגה | 777 |
| ₪ 0.02 | 57.81 | 0.04 | 480.75 | 480.72 | גבע | 778 |
| ₪ 13.94 | 36.15 | 38.55 | 2,356.24 | 2,317.69 | שפל | 779 |

בניין C ק.3 עו"ד שרון מיכאל מאור וכח - 6 - 81011997

| סה"כ לתשלום | מחיר לקוט"ש בא"ג | סה"כ צריכה בקוט"ש | קריאה נוכחית | קריאה קודמת | סוג צריכה | סוג תעריף |
|-------------|------------------|-------------------|--------------|-------------|--------------------------|-----------|
| | | | 31/12/18 | 01/12/18 | פרטי חשבון עבור תאריכים: | |
| ₪ 139.21 | 94.96 | 146.60 | 41,007.07 | 40,860.47 | פסגה | 777 |
| ₪ 23.15 | 57.81 | 40.05 | 10,598.26 | 10,558.21 | גבע | 778 |
| ₪ 258.01 | 36.15 | 713.73 | 31,451.99 | 30,738.26 | שפל | 779 |

סה"כ לדייר:

| שיא ביקוש | סה"כ | שפל | גבע | פסגה |
|-----------|----------|----------|---------|----------|
| 5.32 | 939.50 | 752.28 | 40.08 | 147.14 |
| | ₪ 434.85 | ₪ 271.95 | ₪ 23.17 | ₪ 139.73 |

סה"כ צריכה

סה"כ לתשלום

| | | |
|----------|--------------------|------------------|
| ₪ 34.00 | תשלום קבוע | |
| ₪ 468.85 | סה"כ | |
| ₪ 79.70 | מע"מ 17.00% | |
| ₪ 548.55 | סה"כ לתשלום | כולל מע"מ |

התפלגות חיוב בש"ח לפי תעו"ז

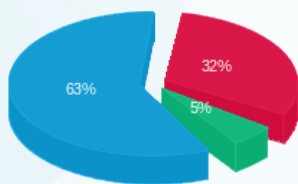

פסגה (₪ 139.73)
גבע (₪ 23.17)
שפל (₪ 271.95)

הסטוריית צריכה בקוט"ש

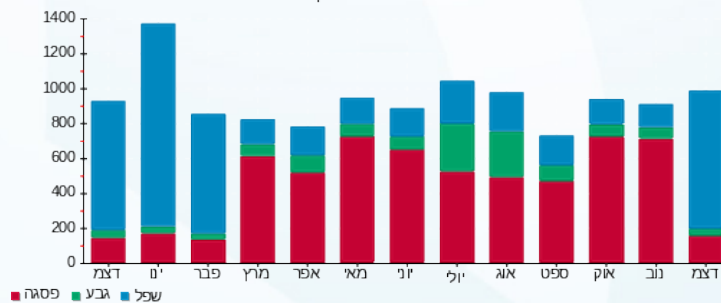



18/01/19

תאריך הפקה:

שם דייר: בניין C ק.3 עוד פאר לוזון

31/12/18

תאריך קריאה נוכחית:

שם אתר: בית אולימפיה

01/12/18

תאריך קריאה קודמת:

לקוח/ה נכבד/ה, אנו מתכבדים להגיש את חישוב צריכת החשמל לתקופה 01/12/18 - 31/12/18:

בניין C ק.3 עוד פאר-לוזון מא - 3 - 81011728

| סה"כ לתשלום | מחיר לקוט"ש בא"ג | סה"כ צריכה בקוט"ש | קריאה נוכחית | קריאה קודמת | סוג צריכה | סוג תעריף |
|-------------|------------------|-------------------|--------------|-------------|--------------------------|-----------|
| | | | 31/12/18 | 01/12/18 | פרטי חשבון עבור תאריכים: | |
| 22.11 ₪ | 94.96 | 23.28 | 12,053.78 | 12,030.50 | פסגה | 777 |
| 2.86 ₪ | 57.81 | 4.95 | 3,832.16 | 3,827.21 | גבע | 778 |
| 26.82 ₪ | 36.15 | 74.20 | 11,625.39 | 11,551.19 | שפל | 779 |

בניין C ק.3 עוד פאר-לוזון מאור וכח - 5 - 81011997

| סה"כ לתשלום | מחיר לקוט"ש בא"ג | סה"כ צריכה בקוט"ש | קריאה נוכחית | קריאה קודמת | סוג צריכה | סוג תעריף |
|-------------|------------------|-------------------|--------------|-------------|--------------------------|-----------|
| | | | 31/12/18 | 01/12/18 | פרטי חשבון עבור תאריכים: | |
| 236.93 ₪ | 94.96 | 249.51 | 73,344.85 | 73,095.34 | פסגה | 777 |
| 43.03 ₪ | 57.81 | 74.43 | 20,712.31 | 20,637.88 | גבע | 778 |
| 317.55 ₪ | 36.15 | 878.43 | 51,864.68 | 50,986.25 | שפל | 779 |

סה"כ לדייר:

| שיא ביקוש | סה"כ | שפל | גבע | פסגה |
|-----------|----------|----------|---------|----------|
| 5.42 | 1,304.81 | 952.63 | 79.39 | 272.79 |
| | 649.31 ₪ | 344.38 ₪ | 45.89 ₪ | 259.04 ₪ |

סה"כ צריכה

סה"כ לתשלום

| | | |
|----------|--------------------|------------------|
| 34.00 ₪ | תשלום קבוע | |
| 683.31 ₪ | סה"כ | |
| 116.16 ₪ | מע"מ 17.00% | |
| 799.47 ₪ | סה"כ לתשלום | כולל מע"מ |

התפלגות חיוב בש"ח לפי תע"ז

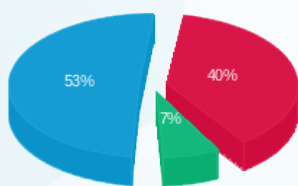

פסגה (259.04 ₪)
גבע (45.89 ₪)
שפל (344.38 ₪)

הסטוריית צריכה בקוט"ש

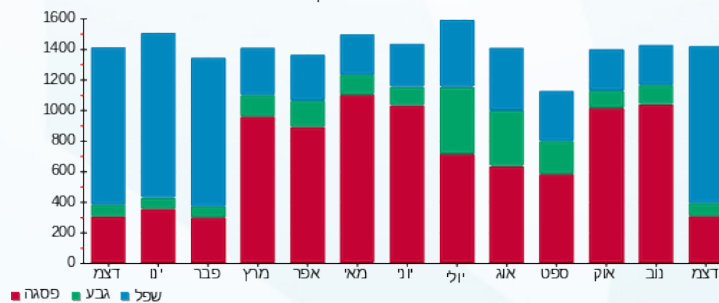



18/01/19

תאריך הפקה:

שם דייר: בניין C ק.4 אופן לגאסי טכנולוגיות בע"מ
שם אתר: בית אולימפיה

31/12/18

תאריך קריאה נוכחית:

01/12/18

תאריך קריאה קודמת:

לקוח/ה נכבד/ה, אנו מתכבדים להגיש את חישוב צריכת החשמל לתקופה 01/12/18 - 31/12/18:

בניין C ק.4 אופן לגאסי טכנולוגיות בע"מ מאור וכח - 1 - 81011957

| סוג תעריף | סוג צריכה | קריאה קודמת | קריאה נוכחית | סה"כ צריכה בקוט"ש | מחיר לקוט"ש בא"ג | סה"כ לתשלום |
|--------------------------|-----------|-------------|--------------|-------------------|------------------|-------------|
| פרטי חשבון עבור תאריכים: | | | 01/12/18 | 31/12/18 | | |
| 777 | פסגה | 27,736.08 | 27,837.79 | 101.71 | 94.96 | 96.59 ₪ |
| 778 | גבע | 6,789.72 | 6,802.83 | 13.11 | 57.81 | 7.58 ₪ |
| 779 | שפל | 19,182.29 | 19,422.04 | 239.75 | 36.15 | 86.67 ₪ |

בניין C ק.4 אופן לגאסי טכנולוגיות בע"מ מאור וכח - 2 - 81011957

| סוג תעריף | סוג צריכה | קריאה קודמת | קריאה נוכחית | סה"כ צריכה בקוט"ש | מחיר לקוט"ש בא"ג | סה"כ לתשלום |
|--------------------------|-----------|-------------|--------------|-------------------|------------------|-------------|
| פרטי חשבון עבור תאריכים: | | | 01/12/18 | 31/12/18 | | |
| 777 | פסגה | 82,223.34 | 82,616.48 | 393.14 | 94.96 | 373.33 ₪ |
| 778 | גבע | 20,097.15 | 20,134.19 | 37.04 | 57.81 | 21.41 ₪ |
| 779 | שפל | 51,101.31 | 51,834.54 | 733.23 | 36.15 | 265.06 ₪ |

בניין C ק.4 אופן לגאסי טכנולוגיות בע"מ מא - 1 - 81011994

| סוג תעריף | סוג צריכה | קריאה קודמת | קריאה נוכחית | סה"כ צריכה בקוט"ש | מחיר לקוט"ש בא"ג | סה"כ לתשלום |
|--------------------------|-----------|-------------|--------------|-------------------|------------------|-------------|
| פרטי חשבון עבור תאריכים: | | | 01/12/18 | 31/12/18 | | |
| 777 | פסגה | 10,774.16 | 10,801.98 | 27.81 | 94.96 | 26.41 ₪ |
| 778 | גבע | 2,791.84 | 2,793.69 | 1.85 | 57.81 | 1.07 ₪ |
| 779 | שפל | 7,771.32 | 7,813.67 | 42.35 | 36.15 | 15.31 ₪ |

בניין C ק.4 אופן לגאסי טכנולוגיות בע"מ מא - 2 - 81011994

| סוג תעריף | סוג צריכה | קריאה קודמת | קריאה נוכחית | סה"כ צריכה בקוט"ש | מחיר לקוט"ש בא"ג | סה"כ לתשלום |
|--------------------------|-----------|-------------|--------------|-------------------|------------------|-------------|
| פרטי חשבון עבור תאריכים: | | | 01/12/18 | 31/12/18 | | |
| 777 | פסגה | 12,708.73 | 12,824.17 | 115.44 | 94.96 | 109.62 ₪ |
| 778 | גבע | 2,291.80 | 2,308.99 | 17.19 | 57.81 | 9.94 ₪ |
| 779 | שפל | 4,199.33 | 4,451.39 | 252.06 | 36.15 | 91.12 ₪ |

סה"כ לדיר:

| | | | | |
|------|-----|-----|------|-----------|
| פסגה | גבע | שפל | סה"כ | שיא ביקוש |
|------|-----|-----|------|-----------|





סה"כ לדירה:

| פסגה | גבע | שפל | סה"כ | שיא ביקוש |
|----------|---------|----------|------------|-----------|
| 638.10 | 69.19 | 1,267.38 | 1,974.68 | 13.52 |
| ₪ 605.94 | ₪ 40.00 | ₪ 458.16 | ₪ 1,104.10 | |

סה"כ צריכה

סה"כ לתשלום

| | | |
|------------|--------------------|------------------|
| ₪ 34.00 | תשלום קבוע | |
| ₪ 1,138.10 | סה"כ | |
| ₪ 193.48 | מע"מ 17.00% | |
| ₪ 1,331.58 | סה"כ לתשלום | כולל מע"מ |

התפלגות חיוב בש"ח לפי תע"ן

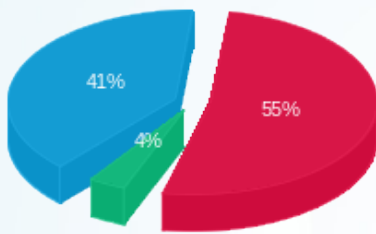

- פסגה (₪ 605.94) 55%
- גבע (₪ 40.00) 4%
- שפל (₪ 458.16) 41%

הסטוריית צריכה בקוט"ש

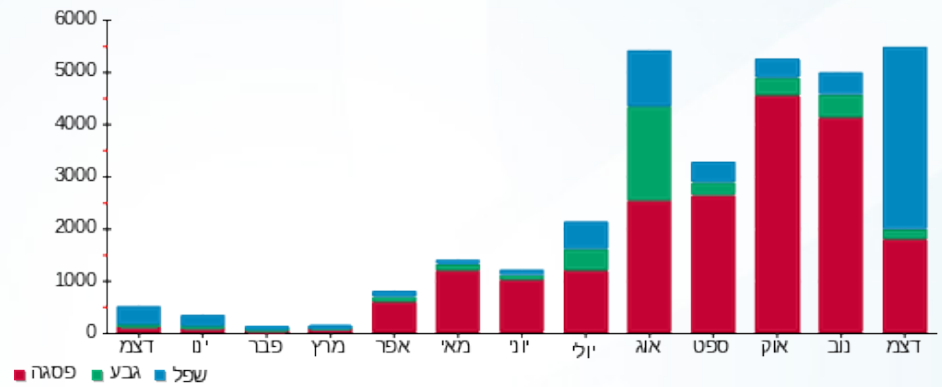



18/01/19

תאריך הפקה:

שם דייר: בניין C 4.ק אינפדיו בע"מ
שם אתר: בית אולימפיה

31/12/18

תאריך קריאה נוכחית:

01/12/18

תאריך קריאה קודמת:

לקוח/ה נכבד/ה, אנו מתכבדים להגיש את חישוב צריכת החשמל לתקופה 01/12/18 - 31/12/18:

בניין C 4.ק אינפדיו בע"מ מאור וכח - 6 - 81011728

| סוג תעריף | סוג צריכה | קריאה קודמת | קריאה נוכחית | סה"כ צריכה בקוט"ש | מחיר לקוט"ש בא"ג | סה"כ לתשלום |
|--------------------------|-----------|-------------|--------------|-------------------|------------------|-------------|
| פרטי חשבון עבור תאריכים: | | | | | | |
| 777 | פסגה | 01/12/18 | 31/12/18 | 328.85 | 94.96 | 312.27 ₪ |
| 778 | גבע | 23,555.62 | 23,630.61 | 74.99 | 57.81 | 43.35 ₪ |
| 779 | שפל | 59,833.36 | 60,623.91 | 790.55 | 36.15 | 285.78 ₪ |

בניין C 4.ק אינפדיו בע"מ מא - 6 - 81011957

| סוג תעריף | סוג צריכה | קריאה קודמת | קריאה נוכחית | סה"כ צריכה בקוט"ש | מחיר לקוט"ש בא"ג | סה"כ לתשלום |
|--------------------------|-----------|-------------|--------------|-------------------|------------------|-------------|
| פרטי חשבון עבור תאריכים: | | | | | | |
| 777 | פסגה | 19,253.18 | 19,345.69 | 92.51 | 94.96 | 87.85 ₪ |
| 778 | גבע | 3,791.78 | 3,792.00 | 0.22 | 57.81 | 0.13 ₪ |
| 779 | שפל | 7,873.90 | 8,030.72 | 156.82 | 36.15 | 56.69 ₪ |

סה"כ לדייר:

| פסגה | גבע | שפל | סה"כ | שיא ביקוש |
|----------|---------|----------|----------|-----------|
| 421.36 | 75.21 | 947.36 | 1,443.94 | 7.32 |
| ₪ 400.12 | ₪ 43.48 | ₪ 342.47 | ₪ 786.08 | |

סה"כ צריכה
סה"כ לתשלום

| | | |
|----------|--------------------|------------------|
| ₪ 34.00 | תשלום קבוע | |
| ₪ 820.08 | סה"כ | |
| ₪ 139.41 | מע"מ 17.00% | |
| ₪ 959.49 | סה"כ לתשלום | כולל מע"מ |

התפלגות חיוב בש"ח לפי תע"ז

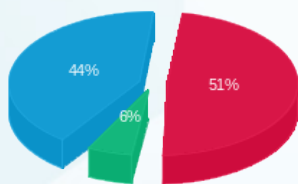

פסגה (₪ 400.12)
גבע (₪ 43.48)
שפל (₪ 342.47)

הסטוריית צריכה בקוט"ש

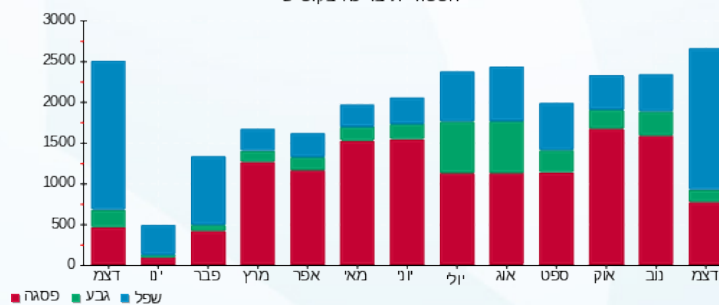



18/01/19

תאריך הפקה:

שם דייר: בניין C ק.4 מרכז שניידר לרפואת ילדים
שם אתר: בית אולימפיה

31/12/18

תאריך קריאה נוכחית:

01/12/18

תאריך קריאה קודמת:

לקוח/ה נכבד/ה, אנו מתכבדים להגיש את חישוב צריכת החשמל לתקופה 01/12/18 - 31/12/18:

בניין C ק.4 מרכז שניידר לרפואת ילדים מאור וכח - 7 - 81011728

| סוג תעריף | סוג צריכה | קריאה קודמת | קריאה נוכחית | סה"כ צריכה בקוט"ש | מחיר לקוט"ש בא"ג | סה"כ לתשלום |
|--------------------------|-----------|-------------|--------------|-------------------|------------------|-------------|
| פרטי חשבון עבור תאריכים: | | | 01/12/18 | 31/12/18 | | |
| 777 | פסגה | 185,305.96 | 185,561.94 | 255.98 | 94.96 | 243.08 ₪ |
| 778 | גבע | 106,890.02 | 106,943.13 | 53.11 | 57.81 | 30.70 ₪ |
| 779 | שפל | 342,490.77 | 343,198.54 | 707.77 | 36.15 | 255.86 ₪ |

בניין C ק.4 מרכז שניידר לרפואת ילדים מא - 7 - 81011957

| סוג תעריף | סוג צריכה | קריאה קודמת | קריאה נוכחית | סה"כ צריכה בקוט"ש | מחיר לקוט"ש בא"ג | סה"כ לתשלום |
|--------------------------|-----------|-------------|--------------|-------------------|------------------|-------------|
| פרטי חשבון עבור תאריכים: | | | 01/12/18 | 31/12/18 | | |
| 777 | פסגה | 11,549.33 | 11,587.14 | 37.81 | 94.96 | 35.90 ₪ |
| 778 | גבע | 3,525.17 | 3,528.40 | 3.23 | 57.81 | 1.87 ₪ |
| 779 | שפל | 5,893.16 | 5,978.13 | 84.97 | 36.15 | 30.72 ₪ |

סה"כ לדייר:

| פסגה | גבע | שפל | סה"כ | שיא ביקוש |
|----------|---------|----------|----------|-----------|
| 293.79 | 56.34 | 792.74 | 1,142.87 | 6.40 |
| 278.98 ₪ | 32.57 ₪ | 286.58 ₪ | 598.13 ₪ | |

סה"כ צריכה

סה"כ לתשלום

| | | |
|----------|--------------------|------------------|
| 34.00 ₪ | תשלום קבוע | |
| 632.13 ₪ | סה"כ | |
| 107.46 ₪ | מע"מ 17.00% | |
| 739.59 ₪ | סה"כ לתשלום | כולל מע"מ |

התפלגות חיוב בש"ח לפי תע"ז

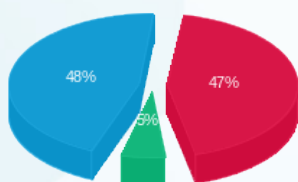

פסגה (278.98 ₪)
גבע (32.57 ₪)
שפל (286.58 ₪)

הסטוריית צריכה בקוט"ש

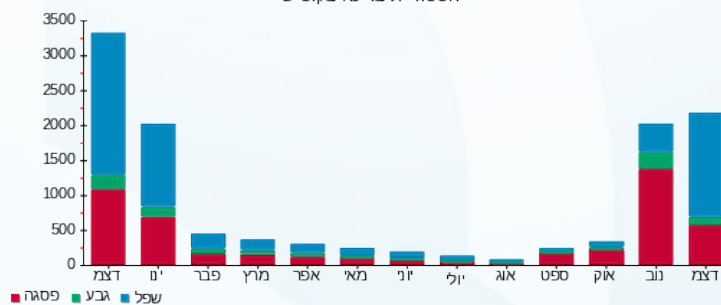



18/01/19 תאריך הפקה:
 31/12/18 תאריך קריאה נוכחית:
 01/12/18 תאריך קריאה קודמת:

שם דייר: בניין C ק.5 נל ארמוניה ישראל בע"מ
 שם אתר: בית אולימפיה

לקוח/ה נכבד/ה, אנו מתכבדים להגיש את חישוב צריכת החשמל לתקופה 01/12/18 - 31/12/18:

נל ארמוניה ישראל בע"מ מ"א - 8 - 81011024

| סוג תעריף | סוג צריכה | קריאה קודמת | קריאה נוכחית | סה"כ צריכה בקוט"ש | מחיר לקוט"ש בא"ג | סה"כ לתשלום |
|--------------------------|-----------|-------------|--------------|-------------------|------------------|-------------|
| פרטי חשבון עבור תאריכים: | | | 01/12/18 | 31/12/18 | | |
| 777 | פסגה | 4,500.62 | 4,523.46 | 22.84 | 94.96 | 21.69 ₪ |
| 778 | גבע | 752.82 | 752.83 | 0.009 | 57.81 | 0.01 ₪ |
| 779 | שפל | 3,031.29 | 3,162.38 | 131.09 | 36.15 | 47.39 ₪ |

נל ארמוניה ישראל בע"מ מאור וכו - 8 - 81011994

| סוג תעריף | סוג צריכה | קריאה קודמת | קריאה נוכחית | סה"כ צריכה בקוט"ש | מחיר לקוט"ש בא"ג | סה"כ לתשלום |
|--------------------------|-----------|-------------|--------------|-------------------|------------------|-------------|
| פרטי חשבון עבור תאריכים: | | | 01/12/18 | 31/12/18 | | |
| 777 | פסגה | 34,747.32 | 34,851.78 | 104.46 | 94.96 | 99.19 ₪ |
| 778 | גבע | 7,881.36 | 7,892.73 | 11.37 | 57.81 | 6.57 ₪ |
| 779 | שפל | 22,225.00 | 22,561.79 | 336.79 | 36.15 | 121.75 ₪ |

סה"כ לדייר:

| פסגה | גבע | שפל | סה"כ | שיא ביקוש |
|----------|--------|----------|----------|-----------|
| 127.30 | 11.38 | 467.88 | 606.55 | 6.87 |
| 120.88 ₪ | 6.58 ₪ | 169.14 ₪ | 296.60 ₪ | |

| | | |
|----------|--------------------|------------------|
| 34.00 ₪ | תשלום קבוע | |
| 330.60 ₪ | סה"כ | |
| 56.20 ₪ | מע"מ 17.00% | |
| 386.80 ₪ | סה"כ לתשלום | כולל מע"מ |

התפלגות חיוב בש"ח לפי תע"ז

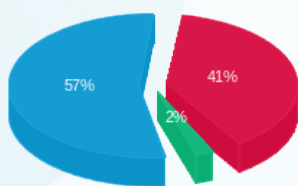

פסגה (120.88 ₪)
 גבע (6.58 ₪)
 שפל (169.14 ₪)

הסטוריית צריכה בקוט"ש

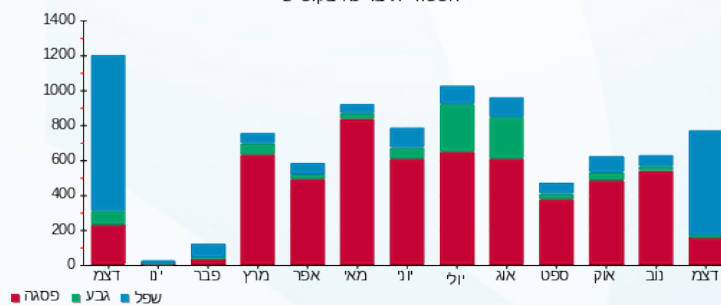



18/01/19 תאריך הפקה:
 31/12/18 תאריך קריאה נוכחית:
 01/12/18 תאריך קריאה קודמת:

שם דייר: בניין C ק.5 מאיר ליפסס מאור וכ
 שם אתר: בית אולימפיה

לקוח/ה נכבד/ה, אנו מתכבדים להגיש את חישוב צריכת החשמל לתקופה 01/12/18 - 31/12/18:

בניין C ק.5 מאיר ליפסס מאור וכ - 3 - 81014983

| סוג תעריף | סוג צריכה | קריאה קודמת | קריאה נוכחית | סה"כ צריכה בקוט"ש | מחיר לקוט"ש בא"ג | סה"כ לתשלום |
|--------------------------|-----------|-------------|--------------|-------------------|------------------|-------------|
| פרטי חשבון עבור תאריכים: | | | | | | |
| 777 | פסגה | 01/12/18 | 31/12/18 | 402.00 | 94.96 | 381.74 ₪ |
| 778 | גבע | 15,660.80 | 15,716.10 | 55.30 | 57.81 | 31.97 ₪ |
| 779 | שפל | 42,182.20 | 43,245.40 | 1,063.20 | 36.15 | 384.35 ₪ |

סה"כ לדייר:

| פסגה | גבע | שפל | סה"כ | שיא ביקוש |
|----------|---------|----------|----------|-----------|
| 402.00 | 55.30 | 1,063.20 | 1,520.50 | 9.70 |
| 381.74 ₪ | 31.97 ₪ | 384.35 ₪ | 798.05 ₪ | |

סה"כ צריכה
 סה"כ לתשלום

| | | |
|----------|-------------|-----------|
| 34.00 ₪ | תשלום קבוע | |
| 832.05 ₪ | סה"כ | |
| 141.45 ₪ | מע"מ 17.00% | |
| 973.50 ₪ | סה"כ לתשלום | כולל מע"מ |

התפלגות חיוב בש"ח לפי תעו"ז

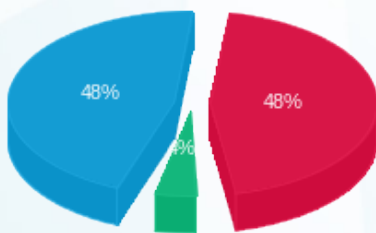

פסגה (381.74 ₪) 48%
 גבע (31.97 ₪) 48%
 שפל (384.35 ₪) 4%

הסטוריית צריכה בקוט"ש

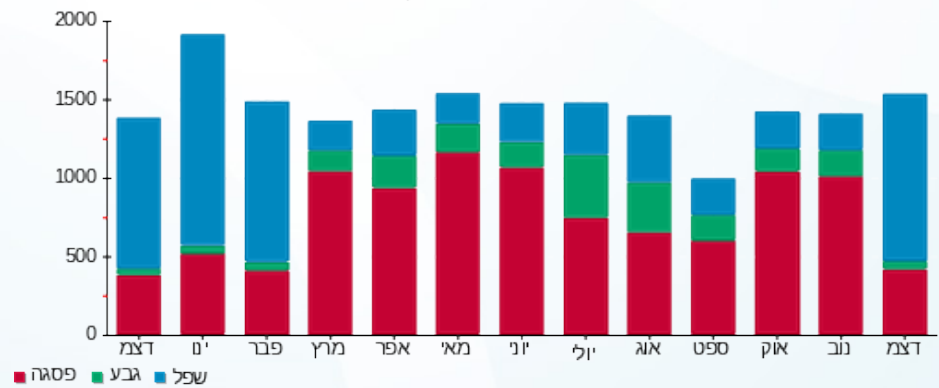



18/01/19

תאריך הפקה:

שם דייר: בניין C ק.5 מורגינטקס

31/12/18

תאריך קריאה נוכחית:

שם אתר: בית אולימפיה

01/12/18

תאריך קריאה קודמת:

לקוח/ה נכבד/ה, אנו מתכבדים להגיש את חישוב צריכת החשמל לתקופה 01/12/18 - 31/12/18:

בניין C ק.5 מורגינטקס מאור וכח - 3 - 81011994

| סוג תעריף | סוג צריכה | קריאה קודמת | קריאה נוכחית | סה"כ צריכה בקוט"ש | מחיר לקוט"ש בא"ג | סה"כ לתשלום |
|-----------|-----------|-------------|--------------|-------------------|--------------------------|-------------|
| | | | 01/12/18 | 31/12/18 | פרטי חשבון עבור תאריכים: | |
| 777 | פסגה | 39,162.78 | 39,461.34 | 298.56 | 94.96 | 283.51 ₪ |
| 778 | גבע | 10,485.03 | 10,516.79 | 31.76 | 57.81 | 18.36 ₪ |
| 779 | שפל | 15,214.61 | 15,640.97 | 426.36 | 36.15 | 154.13 ₪ |

בניין C ק.5 מורגינטקס מא - 4 - 81011994

| סוג תעריף | סוג צריכה | קריאה קודמת | קריאה נוכחית | סה"כ צריכה בקוט"ש | מחיר לקוט"ש בא"ג | סה"כ לתשלום |
|-----------|-----------|-------------|--------------|-------------------|--------------------------|-------------|
| | | | 01/12/18 | 31/12/18 | פרטי חשבון עבור תאריכים: | |
| 777 | פסגה | 5,212.33 | 5,258.36 | 46.03 | 94.96 | 43.71 ₪ |
| 778 | גבע | 772.74 | 772.79 | 0.05 | 57.81 | 0.03 ₪ |
| 779 | שפל | 3,179.50 | 3,207.83 | 28.33 | 36.15 | 10.24 ₪ |

סה"כ לדייר:

| פסגה | גבע | שפל | סה"כ | שיא ביקוש |
|----------|---------|----------|----------|-----------|
| 344.59 | 31.81 | 454.70 | 831.09 | 4.80 |
| ₪ 327.22 | ₪ 18.39 | ₪ 164.37 | ₪ 509.98 | |

סה"כ צריכה

סה"כ לתשלום

| | | |
|----------|--------------------|------------------|
| ₪ 34.00 | תשלום קבוע | |
| ₪ 543.98 | סה"כ | |
| ₪ 92.48 | מע"מ 17.00% | |
| ₪ 636.46 | סה"כ לתשלום | כולל מע"מ |

התפלגות חיוב בש"ח לפי תע"ז

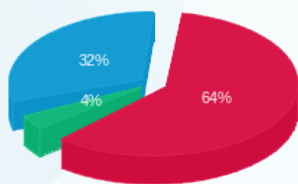

פסגה (₪ 327.22)
גבע (₪ 18.39)
שפל (₪ 164.37)

הסטוריית צריכה בקוט"ש

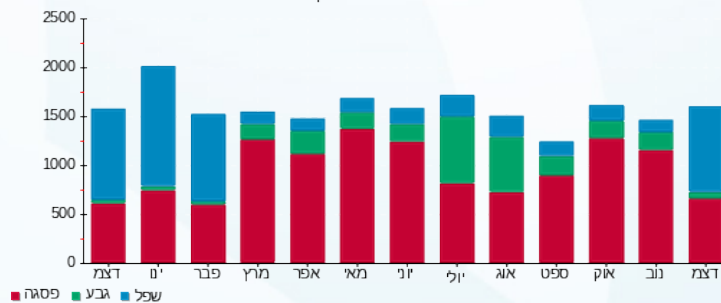



18/01/19

תאריך הפקה:

שם דייר: בניין C ק.5 עו"ד ליברמן

31/12/18

תאריך קריאה נוכחית:

שם אתר: בית אולימפיה

01/12/18

תאריך קריאה קודמת:

לקוח/ה נכבד/ה, אנו מתכבדים להגיש את חישוב צריכת החשמל לתקופה 01/12/18 - 31/12/18:

בניין C ק.5 עו"ד ליברמן מאור וכח - 3 - 81011957

| סוג תעריף | סוג צריכה | קריאה קודמת | קריאה נוכחית | סה"כ צריכה בקוט"ש | מחיר לקוט"ש בא"ג | סה"כ לתשלום |
|--------------------------|-----------|-------------|--------------|-------------------|------------------|-------------|
| פרטי חשבון עבור תאריכים: | | | | | | |
| 777 | פסגה | 01/12/18 | 31/12/18 | 160.33 | 94.96 | 152.25 ₪ |
| 778 | גבע | 9,338.65 | 9,375.22 | 36.57 | 57.81 | 21.14 ₪ |
| 779 | שפל | 28,474.00 | 29,028.70 | 554.70 | 36.15 | 200.52 ₪ |

בניין C ק.5 עו"ד ליברמן מא - 4 - 81011957

| סוג תעריף | סוג צריכה | קריאה קודמת | קריאה נוכחית | סה"כ צריכה בקוט"ש | מחיר לקוט"ש בא"ג | סה"כ לתשלום |
|--------------------------|-----------|-------------|--------------|-------------------|------------------|-------------|
| פרטי חשבון עבור תאריכים: | | | | | | |
| 777 | פסגה | 2,510.29 | 2,515.95 | 5.66 | 94.96 | 5.37 ₪ |
| 778 | גבע | 473.89 | 473.93 | 0.04 | 57.81 | 0.03 ₪ |
| 779 | שפל | 1,844.17 | 1,859.60 | 15.43 | 36.15 | 5.58 ₪ |

סה"כ לדירה:

| פסגה | גבע | שפל | סה"כ | שיא ביקוש |
|----------|---------|----------|----------|-----------|
| 165.99 | 36.61 | 570.13 | 772.73 | 4.08 |
| 157.62 ₪ | 21.17 ₪ | 206.10 ₪ | 384.89 ₪ | |

סה"כ צריכה

סה"כ לתשלום

| | | |
|----------|-----------------------------------|-----------|
| 34.00 ₪ | תשלום קבוע סה"כ מע"מ 17.00% | כולל מע"מ |
| 418.89 ₪ | | |
| 71.21 ₪ | | |
| 490.10 ₪ | סה"כ לתשלום | |

התפלגות חיוב בש"ח לפי תע"ז

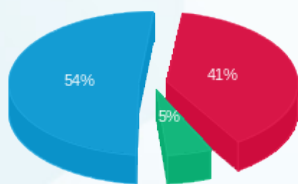

פסגה (157.62 ₪)
גבע (21.17 ₪)
שפל (206.10 ₪)

הסטוריית צריכה בקוט"ש

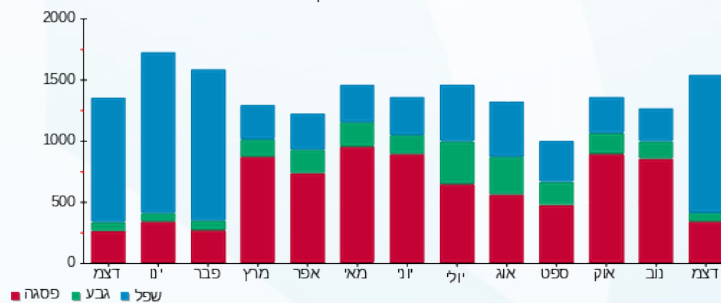



18/01/19 תאריך הפקה:
 31/12/18 תאריך קריאה נוכחית:
 01/12/18 תאריך קריאה קודמת:

שם דייר: בניין C ק.5 פסיפס ישומים טכנולוגיים
 שם אתר: בית אולימפיה

לקוח/ה נכבד/ה, אנו מתכבדים להגיש את חישוב צריכת החשמל לתקופה 01/12/18 - 31/12/18:

בניין C ק.5 פסיפס ישומים טכנולוגיים מא - 6 - 81011994

| סוג תעריף | סוג צריכה | קריאה קודמת | קריאה נוכחית | סה"כ צריכה בקוט"ש | מחיר לקוט"ש בא"ג | סה"כ לתשלום |
|-----------|-----------|-------------|--------------|-------------------|--------------------------|-------------|
| | | | 31/12/18 | 01/12/18 | פרטי חשבון עבור תאריכים: | |
| 777 | פסגה | 2,914.64 | 2,916.28 | 1.64 | 94.96 | 1.56 ₪ |
| 778 | גבע | 234.06 | 234.06 | 0.00 | 57.81 | 0.00 ₪ |
| 779 | שפל | 1,821.88 | 1,835.86 | 13.98 | 36.15 | 5.05 ₪ |

בניין C ק.5 פסיפס ישומים טכנולוגיים מאור וכח - 7 - 81011994

| סוג תעריף | סוג צריכה | קריאה קודמת | קריאה נוכחית | סה"כ צריכה בקוט"ש | מחיר לקוט"ש בא"ג | סה"כ לתשלום |
|-----------|-----------|-------------|--------------|-------------------|--------------------------|-------------|
| | | | 31/12/18 | 01/12/18 | פרטי חשבון עבור תאריכים: | |
| 777 | פסגה | 45,930.12 | 46,118.86 | 188.74 | 94.96 | 179.22 ₪ |
| 778 | גבע | 10,960.32 | 10,990.39 | 30.07 | 57.81 | 17.38 ₪ |
| 779 | שפל | 30,427.53 | 30,962.72 | 535.19 | 36.15 | 193.47 ₪ |

סה"כ לדייר:

| פסגה | גבע | שפל | סה"כ | שיא ביקוש |
|----------|---------|----------|----------|-----------|
| 190.38 | 30.07 | 549.17 | 769.61 | 10.83 |
| 180.78 ₪ | 17.38 ₪ | 198.52 ₪ | 396.69 ₪ | |

סה"כ צריכה
 סה"כ לתשלום

| | | |
|----------|--------------------|------------------|
| 34.00 ₪ | תשלום קבוע | |
| 430.69 ₪ | סה"כ | |
| 73.22 ₪ | מע"מ 17.00% | |
| 503.91 ₪ | סה"כ לתשלום | כולל מע"מ |

התפלגות חיוב בש"ח לפי תעו"ז

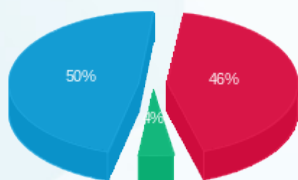

פסגה (180.78 ₪)
 גבע (17.38 ₪)
 שפל (198.52 ₪)

הסטוריית צריכה בקוט"ש

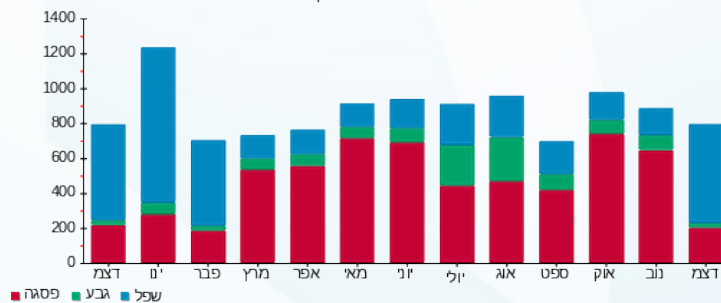



18/01/19

תאריך הפקה:

שם דייר: בניין C ק.5 פרסום מימד

31/12/18

תאריך קריאה נוכחית:

שם אתר: בית אולימפיה

01/12/18

תאריך קריאה קודמת:

לקוח/ה נכבד/ה, אנו מתכבדים להגיש את חישוב צריכת החשמל לתקופה 01/12/18 - 31/12/18:

בניין C ק.5 פרסום מימד מאור וכח - 6 - 81012400

| סוג תעריף | סוג צריכה | קריאה קודמת | קריאה נוכחית | סה"כ צריכה בקוט"ש | מחיר לקוט"ש בא"ג | סה"כ לתשלום |
|-----------|-----------|-------------|--------------|-------------------|--------------------------|-------------|
| | | | 01/12/18 | 31/12/18 | פרטי חשבון עבור תאריכים: | |
| 777 | פסגה | 150,855.46 | 151,434.54 | 579.08 | 94.96 | 549.90 ₪ |
| 778 | גבע | 43,677.47 | 43,881.96 | 204.49 | 57.81 | 118.22 ₪ |
| 779 | שפל | 125,029.87 | 127,052.72 | 2,022.85 | 36.15 | 731.26 ₪ |

בניין C ק.5 פרסום מימד מא - 7 - 81012400

| סוג תעריף | סוג צריכה | קריאה קודמת | קריאה נוכחית | סה"כ צריכה בקוט"ש | מחיר לקוט"ש בא"ג | סה"כ לתשלום |
|-----------|-----------|-------------|--------------|-------------------|--------------------------|-------------|
| | | | 01/12/18 | 31/12/18 | פרטי חשבון עבור תאריכים: | |
| 777 | פסגה | 34,259.01 | 34,316.57 | 57.56 | 94.96 | 54.66 ₪ |
| 778 | גבע | 8,446.48 | 8,466.31 | 19.83 | 57.81 | 11.46 ₪ |
| 779 | שפל | 27,118.80 | 27,436.59 | 317.79 | 36.15 | 114.88 ₪ |

סה"כ לדייר:

| פסגה | גבע | שפל | סה"כ | שיא ביקוש |
|----------|----------|----------|------------|-----------|
| 636.65 | 224.32 | 2,340.64 | 3,201.61 | 13.64 |
| ₪ 604.56 | ₪ 129.68 | ₪ 846.14 | ₪ 1,580.38 | |

סה"כ צריכה

סה"כ לתשלום

| | | |
|------------|--------------------|------------------|
| ₪ 34.00 | תשלום קבוע | |
| ₪ 1,614.38 | סה"כ | |
| ₪ 274.44 | מע"מ 17.00% | |
| ₪ 1,888.83 | סה"כ לתשלום | כולל מע"מ |

התפלגות חיוב בש"ח לפי תע"ז

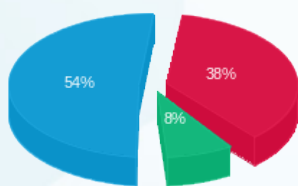

פסגה (604.56 ₪)
גבע (129.68 ₪)
שפל (846.14 ₪)

הסטוריית צריכה בקוט"ש

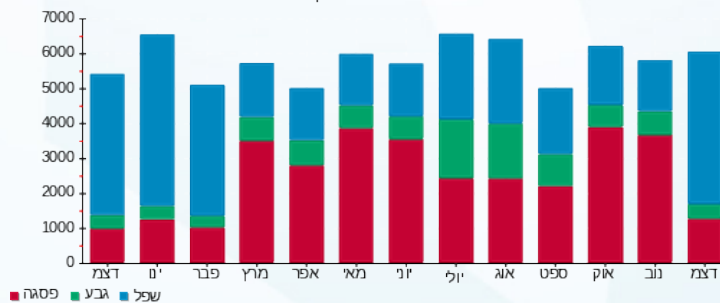



18/01/19

תאריך הפקה:

שם דייר: בנין C קרקע אי.אר.אם אחזקות מרכזים רפואיים
שם אתר: בית אולימפיה

31/12/18

תאריך קריאה נוכחית:

01/12/18

תאריך קריאה קודמת:

לקוח/ה נכבד/ה, אנו מתכבדים להגיש את חישוב צריכת החשמל לתקופה 01/12/18 - 31/12/18:

בנין C קרקע אי.אר.אם אחזקות מרכזים רפואיים - 7 - 81011753

| סוג תעריף | סוג צריכה | קריאה קודמת | קריאה נוכחית | סה"כ צריכה בקוט"ש | מחיר לקוט"ש בא"ג | סה"כ לתשלום |
|--------------------------|-----------|-------------|--------------|-------------------|------------------|-------------|
| פרטי חשבון עבור תאריכים: | | | | | | |
| 777 | פסגה | 01/12/18 | 31/12/18 | 561.20 | 94.96 | 532.92 ₪ |
| 778 | גבע | 87,803.20 | 87,890.00 | 86.80 | 57.81 | 50.18 ₪ |
| 779 | שפל | 203,948.00 | 205,445.60 | 1,497.60 | 36.15 | 541.38 ₪ |

סה"כ לדייר:

| פסגה | גבע | שפל | סה"כ | שיא ביקוש |
|----------|---------|----------|------------|-----------|
| 561.20 | 86.80 | 1,497.60 | 2,145.60 | 11.60 |
| ₪ 532.92 | ₪ 50.18 | ₪ 541.38 | ₪ 1,124.48 | |

סה"כ צריכה

סה"כ לתשלום

| | | |
|------------|--------------------|------------------|
| 34.00 ₪ | תשלום קבוע | |
| 1,158.48 ₪ | סה"כ | |
| 196.94 ₪ | מע"מ 17.00% | |
| 1,355.42 ₪ | סה"כ לתשלום | כולל מע"מ |

התפלגות חיוב בש"ח לפי תעו"ז

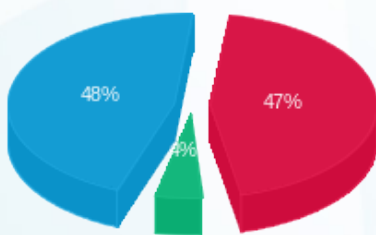

- פסגה (532.92 ₪) - 48%
- גבע (50.18 ₪) - 4%
- שפל (541.38 ₪) - 47%

הסטוריית צריכה בקוט"ש

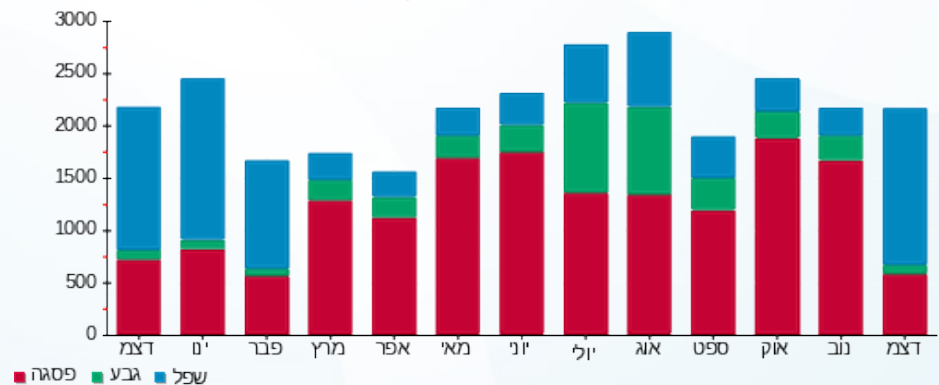

18/01/19 תאריך הפקה:
 31/12/18 תאריך קריאה נוכחית:
 01/12/18 תאריך קריאה קודמת:

שם דייר: בניין C קרקע אלקטריק סטורם
 שם אתר: בית אולימפיה

לקוח/ה נכבד/ה, אנו מתכבדים להגיש את חישוב צריכת החשמל לתקופה 01/12/18 - 31/12/18:

בניין C קרקע אלקטריק סטורם מא - 5 - 81011753

| סוג תעריף | סוג צריכה | קריאה קודמת | קריאה נוכחית | סה"כ צריכה בקוט"ש | מחיר לקוט"ש בא"ג | סה"כ לתשלום |
|--------------------------|-----------|-------------|--------------|-------------------|------------------|-------------|
| פרטי חשבון עבור תאריכים: | | | 01/12/18 | 31/12/18 | | |
| 777 | פסגה | 6,603.30 | 6,603.70 | 0.40 | 94.96 | 0.38 ₪ |
| 778 | גבע | 2,038.20 | 2,038.25 | 0.05 | 57.81 | 0.03 ₪ |
| 779 | שפל | 2,342.10 | 2,342.65 | 0.55 | 36.15 | 0.20 ₪ |

בניין C קרקע אלקטריק סטורם מאור וכ - 8 - 81011753

| סוג תעריף | סוג צריכה | קריאה קודמת | קריאה נוכחית | סה"כ צריכה בקוט"ש | מחיר לקוט"ש בא"ג | סה"כ לתשלום |
|--------------------------|-----------|-------------|--------------|-------------------|------------------|-------------|
| פרטי חשבון עבור תאריכים: | | | 01/12/18 | 31/12/18 | | |
| 777 | פסגה | 50,072.45 | 50,297.85 | 225.40 | 94.96 | 214.04 ₪ |
| 778 | גבע | 20,034.10 | 20,092.40 | 58.30 | 57.81 | 33.70 ₪ |
| 779 | שפל | 41,105.20 | 41,830.10 | 724.90 | 36.15 | 262.05 ₪ |

סה"כ לדייר:

| פסגה | גבע | שפל | סה"כ | שיא ביקוש |
|----------|---------|----------|----------|-----------|
| 225.80 | 58.35 | 725.45 | 1,009.60 | 4.15 |
| ₪ 214.42 | ₪ 33.73 | ₪ 262.25 | ₪ 510.40 | |

סה"כ צריכה
 סה"כ לתשלום

| | | |
|----------|--------------------|------------------|
| ₪ 34.00 | תשלום קבוע | |
| ₪ 544.40 | סה"כ | |
| ₪ 92.55 | מע"מ 17.00% | |
| ₪ 636.95 | סה"כ לתשלום | כולל מע"מ |

התפלגות חיוב בש"ח לפי תע"ז

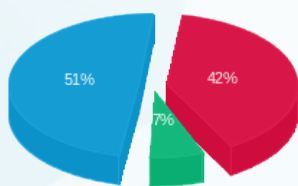

פסגה (214.42 ₪)
 גבע (33.73 ₪)
 שפל (262.25 ₪)

הסטוריית צריכה בקוט"ש

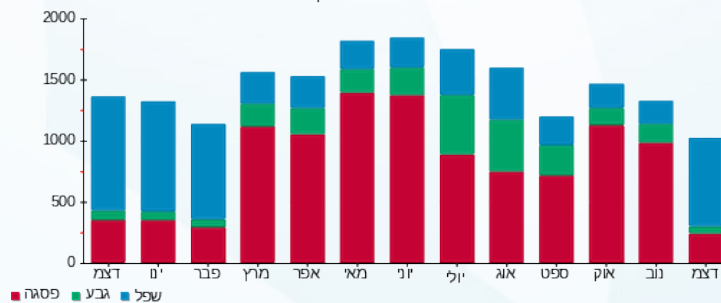

18/01/19 תאריך הפקה:
 31/12/18 תאריך קריאה נוכחית:
 01/12/18 תאריך קריאה קודמת:

שם דייר: בניין C קרקע אס.וי.טקפרו בעמ מא ומאור וכח
 שם אתר: בית אולימפיה

לקוח/ה נכבד/ה, אנו מתכבדים להגיש את חישוב צריכת החשמל לתקופה 01/12/18 - 31/12/18:

בניין C קרקע אס.וי.טקפרו בעמ מא ומאור וכח - 3 - 16048021

| סוג תעריף | סוג צריכה | קריאה קודמת | קריאה נוכחית | סה"כ צריכה בקוט"ש | מחיר לקוט"ש בא"ג | סה"כ לתשלום |
|--------------------------|-----------|-------------|--------------|-------------------|------------------|-------------|
| פרטי חשבון עבור תאריכים: | | | | | | |
| 777 | פסגה | 01/12/18 | 31/12/18 | 225.20 | 94.96 | 213.85 ₪ |
| 778 | גבע | 2,060.60 | 2,074.40 | 13.80 | 57.81 | 7.98 ₪ |
| 779 | שפל | 4,173.10 | 4,509.60 | 336.50 | 36.15 | 121.64 ₪ |

סה"כ לדייר:

| פסגה | גבע | שפל | סה"כ | שיא ביקוש |
|----------|--------|----------|----------|-----------|
| 225.20 | 13.80 | 336.50 | 575.50 | 196.41 |
| 213.85 ₪ | 7.98 ₪ | 121.64 ₪ | 343.47 ₪ | |

סה"כ צריכה
 סה"כ לתשלום

| | | | | | |
|----------|-------------------|-------------|--------------------|--------------------|------------------|
| 34.00 ₪ | תשלום קבוע | סה"כ | מע"מ 17.00% | סה"כ לתשלום | כולל מע"מ |
| 377.47 ₪ | | | | | |
| 64.17 ₪ | | | | | |
| 441.64 ₪ | | | | | |

התפלגות חיוב בש"ח לפי תעו"ז

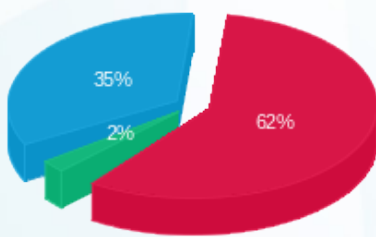

פסגה (213.85 ₪) 62%
 גבע (7.98 ₪) 2%
 שפל (121.64 ₪) 35%

הסטוריית צריכה בקוט"ש

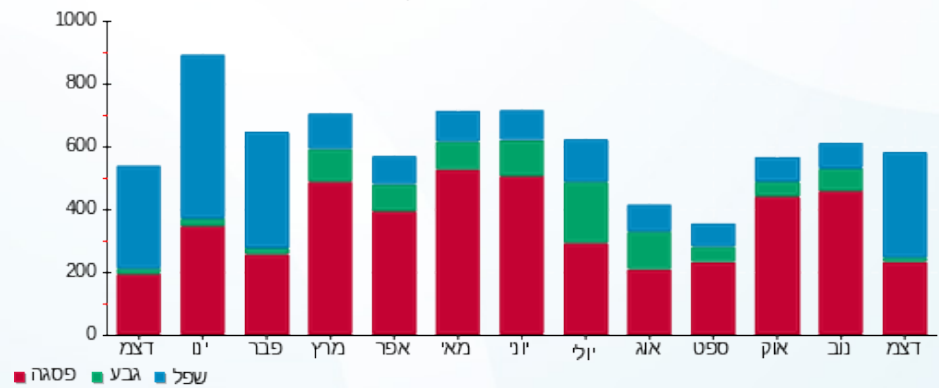



18/01/19

תאריך הפקה:

שם דייר: בניין C קרקע טרקר
שם אתר: בית אולימפיה

31/12/18

תאריך קריאה נוכחית:

01/12/18

תאריך קריאה קודמת:

לקוח/ה נכבד/ה, אנו מתכבדים להגיש את חישוב צריכת החשמל לתקופה 01/12/18 - 31/12/18:

בניין C קרקע טרקר מאור וכח - 1 - 16048021

| סוג תעריף | סוג צריכה | קריאה קודמת | קריאה נוכחית | סה"כ צריכה בקוט"ש | מחיר לקוט"ש בא"ג | סה"כ לתשלום |
|-----------|-----------|-------------|--------------|-------------------|--------------------------|-------------|
| | | | 31/12/18 | 01/12/18 | פרטי חשבון עבור תאריכים: | |
| 777 | פסגה | 22,752.10 | 23,298.35 | 546.25 | 94.96 | 518.72 ₪ |
| 778 | גבע | 8,228.45 | 8,285.20 | 56.75 | 57.81 | 32.81 ₪ |
| 779 | שפל | 9,510.70 | 10,297.40 | 786.70 | 36.15 | 284.39 ₪ |

בניין C קרקע טרקר מיזוג אויר - 2 - 16048021

| סוג תעריף | סוג צריכה | קריאה קודמת | קריאה נוכחית | סה"כ צריכה בקוט"ש | מחיר לקוט"ש בא"ג | סה"כ לתשלום |
|-----------|-----------|-------------|--------------|-------------------|--------------------------|-------------|
| | | | 31/12/18 | 01/12/18 | פרטי חשבון עבור תאריכים: | |
| 777 | פסגה | 3,623.65 | 3,623.65 | 0.00 | 94.96 | 0.00 ₪ |
| 778 | גבע | 1,186.30 | 1,186.30 | 0.00 | 57.81 | 0.00 ₪ |
| 779 | שפל | 301.45 | 301.45 | 0.00 | 36.15 | 0.00 ₪ |

סה"כ לדירה:

| פסגה | גבע | שפל | סה"כ | שיא ביקוש |
|----------|---------|----------|----------|-----------|
| 546.25 | 56.75 | 786.70 | 1,389.70 | 6.35 |
| ₪ 518.72 | ₪ 32.81 | ₪ 284.39 | ₪ 835.92 | |

סה"כ צריכה
סה"כ לתשלום

| | | |
|------------|--------------------|------------------|
| ₪ 34.00 | תשלום קבוע | |
| ₪ 869.92 | סה"כ | |
| ₪ 147.89 | מע"מ 17.00% | |
| ₪ 1,017.80 | סה"כ לתשלום | כולל מע"מ |

התפלגות חיוב בש"ח לפי תע"ז

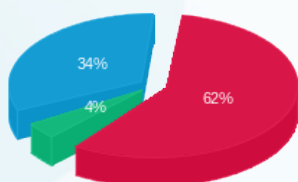

פסגה (₪ 518.72)
גבע (₪ 32.81)
שפל (₪ 284.39)

הסטוריית צריכה בקוט"ש

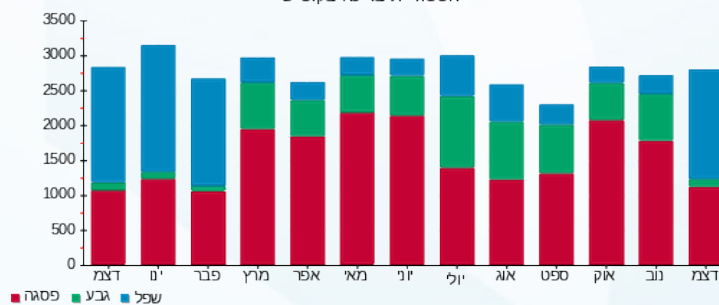



18/01/19

תאריך הפקה:

שם דייר: בניין C קרקע מרפאת שיניים מלכה אשכנזי
שם אתר: בית אולימפיה

31/12/18

תאריך קריאה נוכחית:

01/12/18

תאריך קריאה קודמת:

לקוח/ה נכבד/ה, אנו מתכבדים להגיש את חישוב צריכת החשמל לתקופה 01/12/18 - 31/12/18:

בניין C קרקע מרפאת שיניים מלכה אשכנזי מא - 1 - 81020453

| סוג תעריף | סוג צריכה | קריאה קודמת | קריאה נוכחית | סה"כ צריכה בקוט"ש | מחיר לקוט"ש בא"ג | סה"כ לתשלום |
|--------------------------|-----------|-------------|--------------|-------------------|------------------|-------------|
| פרטי חשבון עבור תאריכים: | | | 01/12/18 | 31/12/18 | | |
| 777 | פסגה | 17,298.25 | 17,528.45 | 230.20 | 94.96 | 218.60 ₪ |
| 778 | גבע | 4,989.80 | 5,030.40 | 40.60 | 57.81 | 23.47 ₪ |
| 779 | שפל | 9,338.55 | 9,922.70 | 584.15 | 36.15 | 211.17 ₪ |

בניין C קרקע מרפאת שיניים מלכה אשכנזי מאור וכ - 1 - 81021597

| סוג תעריף | סוג צריכה | קריאה קודמת | קריאה נוכחית | סה"כ צריכה בקוט"ש | מחיר לקוט"ש בא"ג | סה"כ לתשלום |
|--------------------------|-----------|-------------|--------------|-------------------|------------------|-------------|
| פרטי חשבון עבור תאריכים: | | | 01/12/18 | 31/12/18 | | |
| 777 | פסגה | 4,867.95 | 4,921.80 | 53.85 | 94.96 | 51.14 ₪ |
| 778 | גבע | 1,454.35 | 1,464.10 | 9.75 | 57.81 | 5.64 ₪ |
| 779 | שפל | 4,037.70 | 4,231.35 | 193.65 | 36.15 | 70.00 ₪ |

סה"כ לדירה:

| פסגה | גבע | שפל | סה"כ | שיא ביקוש |
|----------|---------|----------|----------|-----------|
| 284.05 | 50.35 | 777.80 | 1,112.20 | 6.75 |
| 269.73 ₪ | 29.11 ₪ | 281.17 ₪ | 580.02 ₪ | |

סה"כ צריכה

סה"כ לתשלום

| | | |
|----------|-----------------------------------|-------------|
| 34.00 ₪ | תשלום קבוע סה"כ מע"מ 17.00% | סה"כ לתשלום |
| 614.02 ₪ | | |
| 104.38 ₪ | | |
| 718.40 ₪ | כולל מע"מ | |

התפלגות חיוב בש"ח לפי תע"ז

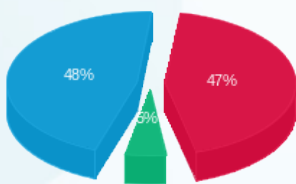

פסגה (269.73 ₪)
גבע (29.11 ₪)
שפל (281.17 ₪)

הסטוריית צריכה בקוט"ש

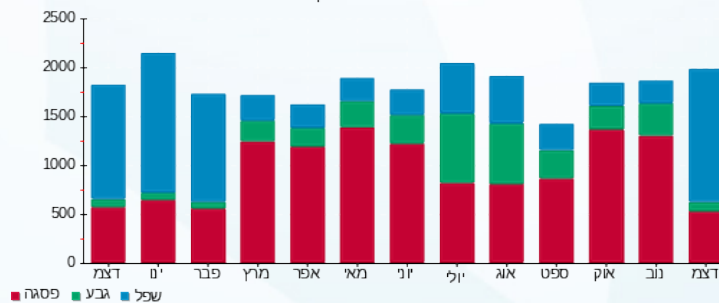



18/01/19

תאריך הפקה:

שם דייר: בניין C קרקע סימני קשר מאור וכח ומא
שם אתר: בית אולימפיה

31/12/18

תאריך קריאה נוכחית:

01/12/18

תאריך קריאה קודמת:

לקוח/ה נכבד/ה, אנו מתכבדים להגיש את חישוב צריכת החשמל לתקופה 01/12/18 - 31/12/18:

בניין C קרקע סימני קשר מאור וכח ומא - 3 - 81011753

| סוג תעריף | סוג צריכה | קריאה קודמת | קריאה נוכחית | סה"כ צריכה בקוט"ש | מחיר לקוט"ש בא"ג | סה"כ לתשלום |
|--------------------------|-----------|-------------|--------------|-------------------|------------------|-------------|
| פרטי חשבון עבור תאריכים: | | | | | | |
| 777 | פסגה | 01/12/18 | 31/12/18 | 173.70 | 94.96 | 164.95 ₪ |
| 778 | גבע | 32,163.40 | 32,187.30 | 23.90 | 57.81 | 13.82 ₪ |
| 779 | שפל | 74,807.40 | 75,153.60 | 346.20 | 36.15 | 125.15 ₪ |

סה"כ לדייר:

| פסגה | גבע | שפל | סה"כ | שיא ביקוש |
|----------|---------|----------|----------|-----------|
| 173.70 | 23.90 | 346.20 | 543.80 | 10.30 |
| 164.95 ₪ | 13.82 ₪ | 125.15 ₪ | 303.91 ₪ | |

סה"כ צריכה
סה"כ לתשלום

| | | | | | |
|----------|------------|------|-------------|-------------|-----------|
| 34.00 ₪ | תשלום קבוע | סה"כ | מע"מ 17.00% | סה"כ לתשלום | כולל מע"מ |
| 337.91 ₪ | | | | | |
| 57.45 ₪ | | | | | |
| 395.36 ₪ | | | | | |

התפלגות חיוב בש"ח לפי תעו"ז

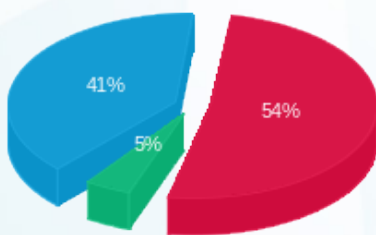

פסגה (164.95 ₪) 41%
גבע (13.82 ₪) 5%
שפל (125.15 ₪) 54%

הסטוריית צריכה בקוט"ש

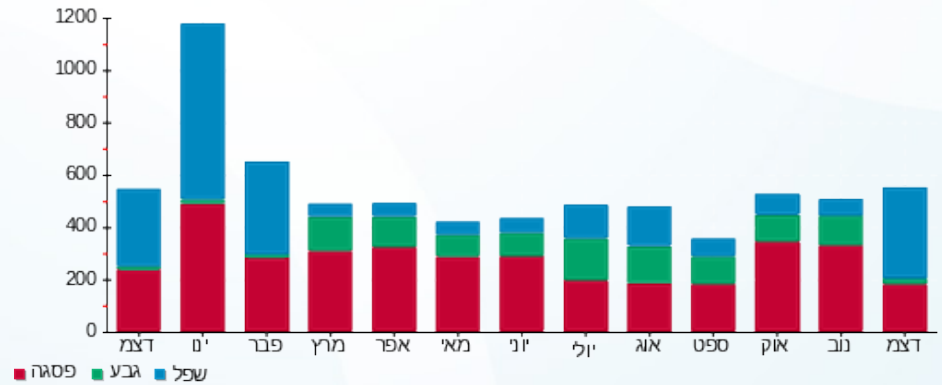

18/01/19 תאריך הפקה:
 31/12/18 תאריך קריאה נוכחית:
 01/12/18 תאריך קריאה קודמת:

שם דייר: בניין C קרקע שיפודי חן פתח תקוה מאור הכח
 שם אתר: בית אולימפיה

לקוח/ה נכבד/ה, אנו מתכבדים להגיש את חישוב צריכת החשמל לתקופה 01/12/18 - 31/12/18:

בניין C קרקע שיפודי חן פתח תקוה מאור הכח - 4 - 81011753

| סוג תעריף | סוג צריכה | קריאה קודמת | קריאה נוכחית | סה"כ צריכה בקוט"ש | מחיר לקוט"ש בא"ג | סה"כ לתשלום |
|-----------|-----------|-------------|--------------|-------------------|------------------|-------------|
| | | 01/12/18 | 31/12/18 | | | |
| 777 | פסגה | 260,424.20 | 262,202.80 | 1,778.60 | 94.96 | 1,688.96 ₪ |
| 778 | גבע | 95,136.40 | 95,512.60 | 376.20 | 57.81 | 217.48 ₪ |
| 779 | שפל | 243,881.20 | 247,828.60 | 3,947.40 | 36.15 | 1,426.99 ₪ |

סה"כ לדייר:

| פסגה | גבע | שפל | סה"כ | שיא ביקוש |
|------------|----------|------------|------------|-----------|
| 1,778.60 | 376.20 | 3,947.40 | 6,102.20 | 31.60 |
| 1,688.96 ₪ | 217.48 ₪ | 1,426.99 ₪ | 3,333.42 ₪ | |

סה"כ צריכה
 סה"כ לתשלום

| | | |
|------------|--------------------|------------------|
| 34.00 ₪ | תשלום קבוע | |
| 3,367.42 ₪ | סה"כ | |
| 572.46 ₪ | מע"מ 17.00% | |
| 3,939.89 ₪ | סה"כ לתשלום | כולל מע"מ |

התפלגות חיוב בש"ח לפי תעו"ז

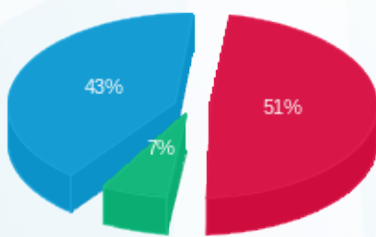

פסגה (1,688.96 ₪) - 43%
 גבע (217.48 ₪) - 7%
 שפל (1,426.99 ₪) - 51%

הסטוריית צריכה בקוט"ש

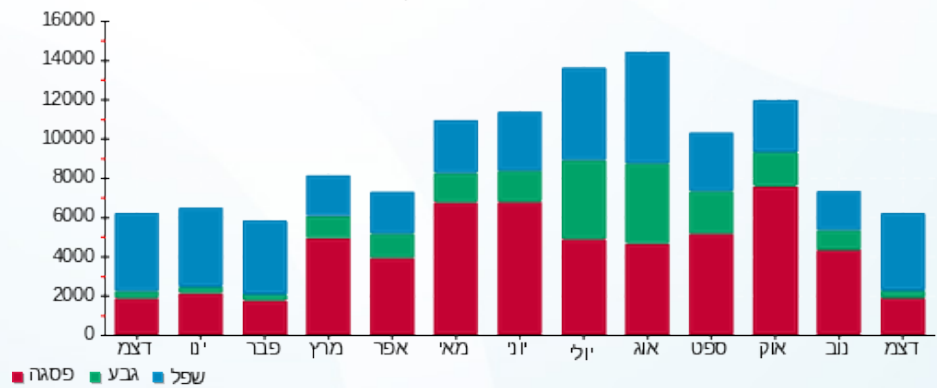



18/01/19

תאריך הפקה:

שם דייר: בניין D קרקע סהרה - אשף מסארוה מאור וכו
שם אתר: בית אולימפיה

31/12/18

תאריך קריאה נוכחית:

01/12/18

תאריך קריאה קודמת:

לקוח/ה נכבד/ה, אנו מתכבדים להגיש את חישוב צריכת החשמל לתקופה 01/12/18 - 31/12/18:

בניין D קרקע סהרה - אשף מסארוה מאור וכו - 6 - 81011753

| סוג תעריף | סוג צריכה | קריאה קודמת | קריאה נוכחית | סה"כ צריכה בקוט"ש | מחיר לקוט"ש בא"ג | סה"כ לתשלום |
|-----------|-----------|-------------|--------------|-------------------|------------------|-------------|
| | | 01/12/18 | 31/12/18 | | | |
| 777 | פסגה | 17,103.40 | 17,459.70 | 356.30 | 94.96 | 338.34 ₪ |
| 778 | גבע | 13,444.70 | 13,548.30 | 103.60 | 57.81 | 59.89 ₪ |
| 779 | שפל | 34,588.40 | 35,704.40 | 1,116.00 | 36.15 | 403.43 ₪ |

סה"כ לדייר:

| פסגה | גבע | שפל | סה"כ | שיא ביקוש |
|----------|---------|----------|----------|-----------|
| 356.30 | 103.60 | 1,116.00 | 1,575.90 | 9.60 |
| 338.34 ₪ | 59.89 ₪ | 403.43 ₪ | 801.67 ₪ | |

סה"כ צריכה

סה"כ לתשלום

| | | |
|----------|-------------|-----------|
| 34.00 ₪ | תשלום קבוע | |
| 835.67 ₪ | סה"כ | |
| 142.06 ₪ | מע"מ 17.00% | |
| 977.73 ₪ | סה"כ לתשלום | כולל מע"מ |

התפלגות חיוב בש"ח לפי תעו"ז

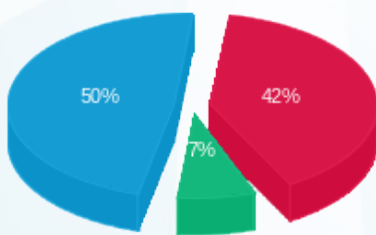

- פסגה (338.34 ₪)
- גבע (59.89 ₪)
- שפל (403.43 ₪)

הסטוריית צריכה בקוט"ש

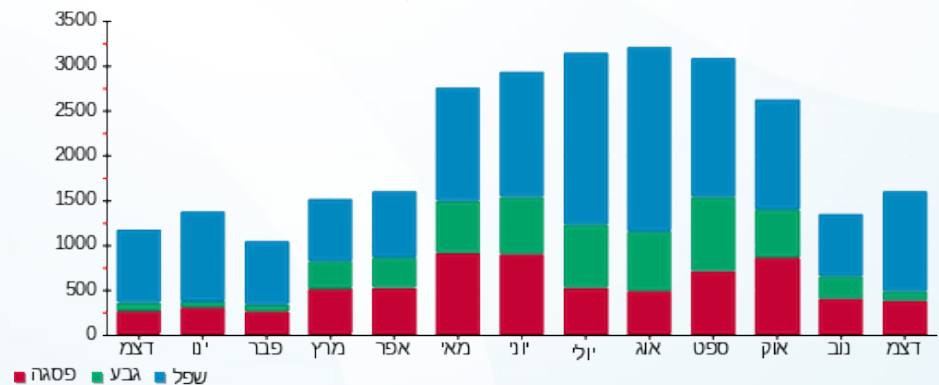

18/01/19 תאריך הפקה:
 31/12/18 תאריך קריאה נוכחית:
 01/12/18 תאריך קריאה קודמת:

שם דייר: מיזוג אוויר בניין A
 שם אתר: בית אולימפיה

לקוח/ה נכבד/ה, אנו מתכבדים להגיש את חישוב צריכת החשמל לתקופה 01/12/18 - 31/12/18:

בניין A קומת גג צילר 1 - 2 - 81022287

| סוג תעריף | סוג צריכה | קריאה קודמת | קריאה נוכחית | סה"כ צריכה בקוט"ש | מחיר לקוט"ש בא"ג | סה"כ לתשלום |
|--------------------------|-----------|-------------|--------------|-------------------|------------------|-------------|
| פרטי חשבון עבור תאריכים: | | | 31/12/18 | 01/12/18 | | |
| 777 | פסגה | 958,256.40 | 961,087.80 | 2,831.40 | 94.96 | 2,688.70 ₪ |
| 778 | גבע | 268,449.60 | 268,825.80 | 376.20 | 57.81 | 217.48 ₪ |
| 779 | שפל | 240,262.80 | 246,265.80 | 6,003.00 | 36.15 | 2,170.08 ₪ |

בניין A קומת גג צילר 2 - 3 - 81022287

| סוג תעריף | סוג צריכה | קריאה קודמת | קריאה נוכחית | סה"כ צריכה בקוט"ש | מחיר לקוט"ש בא"ג | סה"כ לתשלום |
|--------------------------|-----------|-------------|--------------|-------------------|------------------|-------------|
| פרטי חשבון עבור תאריכים: | | | 31/12/18 | 01/12/18 | | |
| 777 | פסגה | 441,793.80 | 442,641.60 | 847.80 | 94.96 | 805.07 ₪ |
| 778 | גבע | 153,414.60 | 153,731.40 | 316.80 | 57.81 | 183.14 ₪ |
| 779 | שפל | 168,170.40 | 169,325.40 | 1,155.00 | 36.15 | 417.53 ₪ |

בניין A קומת גג לוח משאבות - 4 - 81022287

| סוג תעריף | סוג צריכה | קריאה קודמת | קריאה נוכחית | סה"כ צריכה בקוט"ש | מחיר לקוט"ש בא"ג | סה"כ לתשלום |
|--------------------------|-----------|-------------|--------------|-------------------|------------------|-------------|
| פרטי חשבון עבור תאריכים: | | | 31/12/18 | 01/12/18 | | |
| 777 | פסגה | 652,733.20 | 658,726.40 | 5,993.20 | 94.96 | 5,691.14 ₪ |
| 778 | גבע | 284,964.70 | 285,558.00 | 593.30 | 57.81 | 342.99 ₪ |
| 779 | שפל | 492,181.00 | 502,200.10 | 10,019.10 | 36.15 | 3,621.90 ₪ |

סה"כ לדייר:

| פסגה | גבע | שפל | סה"כ | שיא ביקוש |
|------------|----------|------------|-------------|-----------|
| 9,672.40 | 1,286.30 | 17,177.10 | 28,135.80 | 69.60 |
| 9,184.91 ₪ | 743.61 ₪ | 6,209.52 ₪ | 16,138.04 ₪ | |

סה"כ צריכה
 סה"כ לתשלום

| | | |
|-------------|-------------|-----------|
| 34.00 ₪ | תשלום קבוע | |
| 16,172.04 ₪ | סה"כ | |
| 2,749.25 ₪ | מע"מ 17.00% | |
| 18,921.29 ₪ | סה"כ לתשלום | כולל מע"מ |



התפלגות חיוב בש"ח לפי תעו"ז

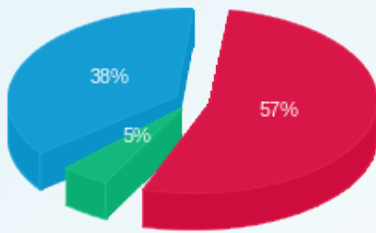

- פסגה (9,184.91 ש"ח)
- גבע (743.61 ש"ח)
- שפל (6,209.52 ש"ח)

הסטוריית צריכה בקוט"ש

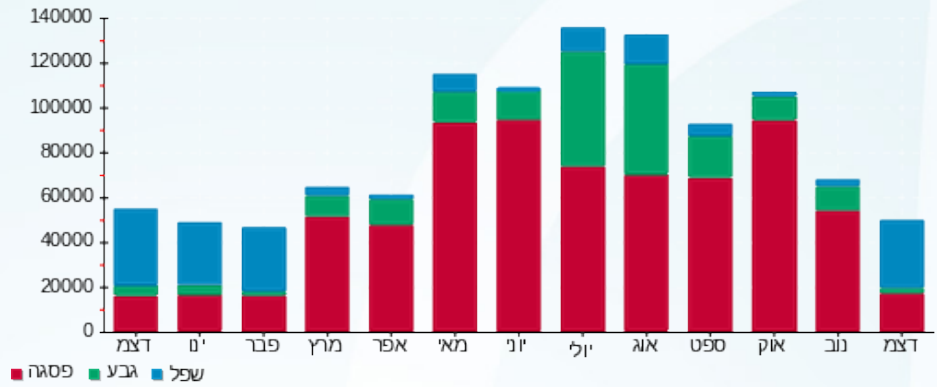

18/01/19 תאריך הפקה:
 31/12/18 תאריך קריאה נוכחית:
 01/12/18 תאריך קריאה קודמת:

שם דייר: מיזוג אוויר בניין B
 שם אתר: בית אולימפיה

לקוח/ה נכבד/ה, אנו מתכבדים להגיש את חישוב צריכת החשמל לתקופה 01/12/18 - 31/12/18:

בניין B צילר 1 - 1 - 81011745

| סוג תעריף | סוג צריכה | קריאה קודמת | קריאה נוכחית | סה"כ צריכה בקוט"ש | מחיר לקוט"ש בא"ג | סה"כ לתשלום |
|-----------|-----------|--------------|--------------|--------------------------|------------------|-------------|
| | | 01/12/18 | 31/12/18 | פרטי חשבון עבור תאריכים: | | |
| 777 | פסגה | 1,292,258.26 | 1,295,959.71 | 3,701.45 | 94.96 | 3,514.90 ₪ |
| 778 | גבע | 416,965.46 | 418,025.87 | 1,060.41 | 57.81 | 613.02 ₪ |
| 779 | שפל | 336,822.59 | 345,243.79 | 8,421.19 | 36.15 | 3,044.26 ₪ |

בניין B צילר 2 - 2 - 81011745

| סוג תעריף | סוג צריכה | קריאה קודמת | קריאה נוכחית | סה"כ צריכה בקוט"ש | מחיר לקוט"ש בא"ג | סה"כ לתשלום |
|-----------|-----------|-------------|--------------|--------------------------|------------------|-------------|
| | | 01/12/18 | 31/12/18 | פרטי חשבון עבור תאריכים: | | |
| 777 | פסגה | 763,305.62 | 764,896.06 | 1,590.44 | 94.96 | 1,510.29 ₪ |
| 778 | גבע | 214,425.73 | 214,720.87 | 295.14 | 57.81 | 170.62 ₪ |
| 779 | שפל | 146,555.34 | 149,869.32 | 3,313.98 | 36.15 | 1,198.00 ₪ |

בניין B משאבות - 3 - 81011745

| סוג תעריף | סוג צריכה | קריאה קודמת | קריאה נוכחית | סה"כ צריכה בקוט"ש | מחיר לקוט"ש בא"ג | סה"כ לתשלום |
|-----------|-----------|-------------|--------------|--------------------------|------------------|-------------|
| | | 01/12/18 | 31/12/18 | פרטי חשבון עבור תאריכים: | | |
| 777 | פסגה | 797,894.29 | 803,860.47 | 5,966.19 | 94.96 | 5,665.49 ₪ |
| 778 | גבע | 331,013.99 | 332,458.76 | 1,444.77 | 57.81 | 835.22 ₪ |
| 779 | שפל | 479,239.70 | 492,093.33 | 12,853.62 | 36.15 | 4,646.58 ₪ |

סה"כ לדייר:

| פסגה | גבע | שפל | סה"כ | שיא ביקוש |
|-------------|------------|------------|-------------|-----------|
| 11,258.08 | 2,800.32 | 24,588.80 | 38,647.19 | 102.62 |
| 10,690.67 ₪ | 1,618.86 ₪ | 8,888.85 ₪ | 21,198.39 ₪ | |

סה"כ צריכה
 סה"כ לתשלום

| | | |
|-------------|--------------------|------------------|
| 34.00 ₪ | תשלום קבוע | |
| 21,232.39 ₪ | סה"כ | |
| 3,609.51 ₪ | מע"מ 17.00% | |
| 24,841.89 ₪ | סה"כ לתשלום | כולל מע"מ |



התפלגות חיוב בש"ח לפי תעו"ז

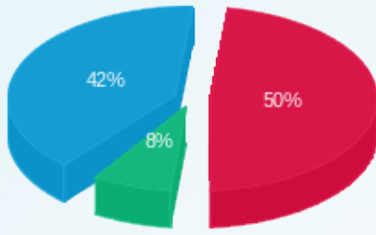

- פסגה (10,690.67 ש"ח)
- גבע (1,618.86 ש"ח)
- שפל (8,888.85 ש"ח)

הסטוריית צריכה בקוט"ש

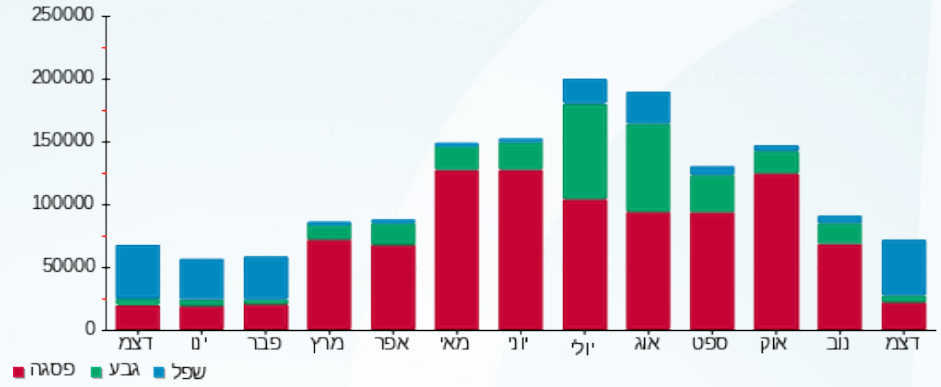



18/01/19 תאריך הפקה:
 31/12/18 תאריך קריאה נוכחית:
 01/12/18 תאריך קריאה קודמת:

שם דייר: מיזוג אוויר בניין C
שם אתר: בית אולימפיה

לקוח/ה נכבד/ה, אנו מתכבדים להגיש את חישוב צריכת החשמל לתקופה 01/12/18 - 31/12/18:

בניין C קומת גג צילר 1 - 1 - 81012400

| סוג תעריף | סוג צריכה | קריאה קודמת | קריאה נוכחית | סה"כ צריכה בקוט"ש | מחיר לקוט"ש בא"ג | סה"כ לתשלום |
|--------------------------|-----------|--------------|--------------|-------------------|------------------|-------------|
| פרטי חשבון עבור תאריכים: | | | 31/12/18 | 01/12/18 | | |
| 777 | פסגה | 1,090,587.96 | 1,090,661.89 | 73.93 | 94.96 | 70.20 ₪ |
| 778 | גבע | 336,525.39 | 336,861.68 | 336.29 | 57.81 | 194.41 ₪ |
| 779 | שפל | 408,955.73 | 409,478.59 | 522.85 | 36.15 | 189.01 ₪ |

בניין C קומת גג צילר 2 - 2 - 81012400

| סוג תעריף | סוג צריכה | קריאה קודמת | קריאה נוכחית | סה"כ צריכה בקוט"ש | מחיר לקוט"ש בא"ג | סה"כ לתשלום |
|--------------------------|-----------|--------------|--------------|-------------------|------------------|-------------|
| פרטי חשבון עבור תאריכים: | | | 31/12/18 | 01/12/18 | | |
| 777 | פסגה | 1,099,548.11 | 1,103,580.32 | 4,032.22 | 94.96 | 3,828.99 ₪ |
| 778 | גבע | 332,676.83 | 333,286.83 | 610.002 | 57.81 | 352.64 ₪ |
| 779 | שפל | 267,600.52 | 275,678.02 | 8,077.50 | 36.15 | 2,920.02 ₪ |

בניין C קומת גג לוח משאבות - 3 - 81012400

| סוג תעריף | סוג צריכה | קריאה קודמת | קריאה נוכחית | סה"כ צריכה בקוט"ש | מחיר לקוט"ש בא"ג | סה"כ לתשלום |
|--------------------------|-----------|-------------|--------------|-------------------|------------------|-------------|
| פרטי חשבון עבור תאריכים: | | | 31/12/18 | 01/12/18 | | |
| 777 | פסגה | 782,008.46 | 787,246.08 | 5,237.63 | 94.96 | 4,973.65 ₪ |
| 778 | גבע | 332,288.03 | 333,138.08 | 850.06 | 57.81 | 491.42 ₪ |
| 779 | שפל | 621,295.21 | 631,247.62 | 9,952.40 | 36.15 | 3,597.79 ₪ |

סה"כ לדייר:

| פסגה | גבע | שפל | סה"כ | שיא ביקוש |
|------------|------------|------------|-------------|-----------|
| 9,343.77 | 1,796.35 | 18,552.75 | 29,692.87 | 74.26 |
| ₪ 8,872.84 | ₪ 1,038.47 | ₪ 6,706.82 | ₪ 16,618.13 | |

סה"כ צריכה
 סה"כ לתשלום

| | | |
|-------------|--------------------|------------------|
| 34.00 ₪ | תשלום קבוע | |
| 16,652.13 ₪ | סה"כ | |
| 2,830.86 ₪ | מע"מ 17.00% | |
| 19,482.99 ₪ | סה"כ לתשלום | כולל מע"מ |





התפלגות חיוב בש"ח לפי תעו"ז

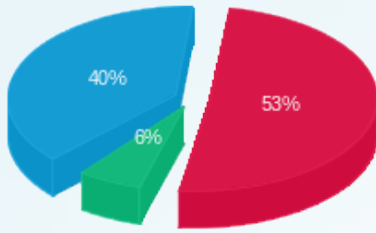

פסגה (8,872.84 ₪)
 גבע (1,038.47 ₪)
 שפל (6,706.82 ₪)

הסטוריית צריכה בקוט"ש

