



03/02/19

תאריך הפקה:

שם דייר: 16092154-10

31/01/19

תאריך קריאה נוכחית:

שם אתר: המרכז הקמעונאי למזון

01/01/19

תאריך קריאה קודמת:

לקוח/ה נכבד/ה, אנו מתכבדים להגיש את חישוב צריכת החשמל לתקופה 01/01/19 - 31/01/19:

16092154 - 1 - 16092154-10

סוג תעריף	סוג צריכה	קריאה קודמת	קריאה נוכחית	סה"כ צריכה בקוט"ש	מחיר לקוט"ש בא"ג	סה"כ לתשלום
			01/01/19	31/01/19	פרטי חשבון עבור תאריכים:	
777	פסגה	448,550.00	461,412.50	12,862.50	97.73	12,570.52 ₪
778	גבע	216,737.50	221,655.00	4,917.50	59.22	2,912.14 ₪
779	שפל	527,635.00	570,757.50	43,122.50	36.48	15,731.09 ₪

סה"כ לדייר:

פסגה	גבע	שפל	סה"כ	שיא ביקוש
12,862.50	4,917.50	43,122.50	60,902.50	147.88
12,570.52 ₪	2,912.14 ₪	15,731.09 ₪	31,213.75 ₪	

סה"כ צריכה

סה"כ לתשלום

195.61 ₪	תשלום קבוע	
31,409.36 ₪	סה"כ לתשלום	לא כולל מע"מ

התפלגות חיוב בש"ח לפי תע"ז

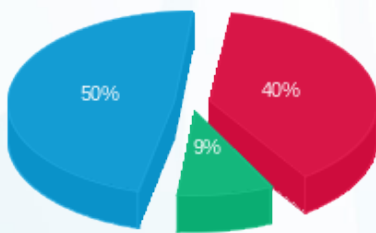

- פסגה (12,570.52 ₪) 50%
- גבע (2,912.14 ₪) 9%
- שפל (15,731.09 ₪) 40%

הסטוריית צריכה בקוט"ש

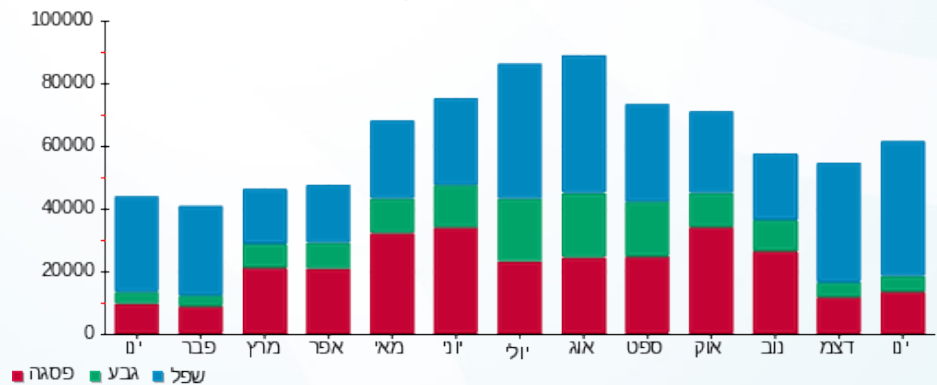

03/02/19 תאריך הפקה:
 31/01/19 תאריך קריאה נוכחית:
 01/01/19 תאריך קריאה קודמת:

שם דייר: גולדן סנטורי בע"מ, ח.פ. 513542761
 שם אתר: המרכז הקמעונאי למזון

לקוח/ה נכבד/ה, אנו מתכבדים להגיש את חישוב צריכת החשמל לתקופה 01/01/19 - 31/01/19:

גולדן סנטורי בע"מ - 1 - 16092155

סוג תעריף	סוג צריכה	קריאה קודמת	קריאה נוכחית	סה"כ צריכה בקוט"ש	מחיר לקוט"ש בא"ג	סה"כ לתשלום
פרטי חשבון עבור תאריכים:						
777	פסגה	01/01/19	31/01/19	1,428.00	97.73	1,395.58 ₪
778	גבע	12,642.00	12,920.50	278.50	59.22	164.93 ₪
779	שפל	55,364.00	58,419.50	3,055.50	36.48	1,114.65 ₪

סה"כ לדייר:

פסגה	גבע	שפל	סה"כ	שיא ביקוש
1,428.00	278.50	3,055.50	4,762.00	13.44
1,395.58 ₪	164.93 ₪	1,114.65 ₪	2,675.16 ₪	

סה"כ צריכה
 סה"כ לתשלום

195.61 ₪	תשלום קבוע	
2,870.77 ₪	סה"כ לתשלום	לא כולל מע"מ

התפלגות חיוב בש"ח לפי תע"ז

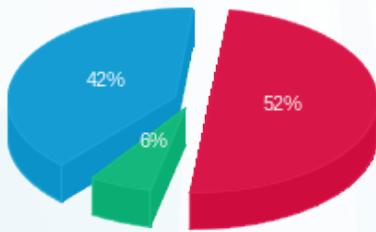

פסגה (1,395.58 ₪) 42%
 גבע (164.93 ₪) 6%
 שפל (1,114.65 ₪) 52%

הסטוריית צריכה בקוט"ש

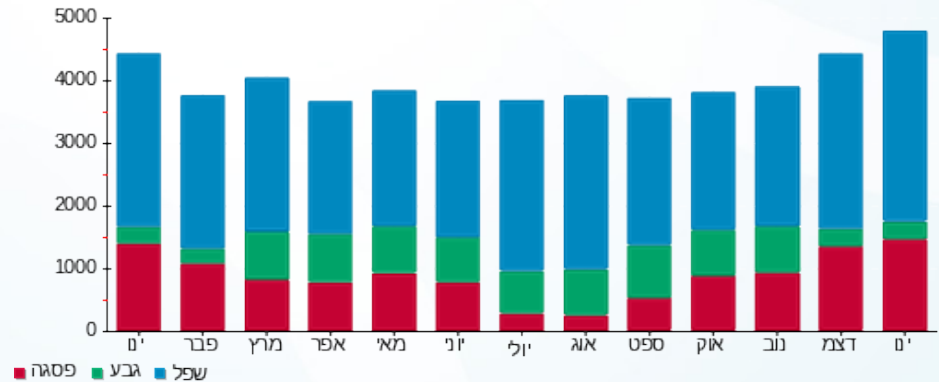



03/02/19

תאריך הפקה:

שם דייר: טנא שוק בע"מ, ח.פ. 515411650

31/01/19

תאריך קריאה נוכחית:

שם אתר: המרכז הקמעונאי למזון

01/01/19

תאריך קריאה קודמת:

לקוח/ה נכבד/ה, אנו מתכבדים להגיש את חישוב צריכת החשמל לתקופה 01/01/19 - 31/01/19:

טנא שוק - 2 - 16092153

סוג תעריף	סוג צריכה	קריאה קודמת	קריאה נוכחית	סה"כ צריכה בקוט"ש	מחיר לקוט"ש בא"ג	סה"כ לתשלום
		01/01/19	31/01/19			
777	פסגה	125,289.00	127,812.50	2,523.50	97.73	2,466.22 ₪
778	גבע	39,987.50	40,822.00	834.50	59.22	494.19 ₪
779	שפל	67,713.00	69,247.00	1,534.00	36.48	559.60 ₪

סה"כ לדייר:

פסגה	גבע	שפל	סה"כ	שיא ביקוש
2,523.50	834.50	1,534.00	4,892.00	11.46
2,466.22 ₪	494.19 ₪	559.60 ₪	3,520.01 ₪	

סה"כ צריכה

סה"כ לתשלום

195.61 ₪	תשלום קבוע	
3,715.62 ₪	סה"כ לתשלום	לא כולל מע"מ

התפלגות חיוב בש"ח לפי תע"ז

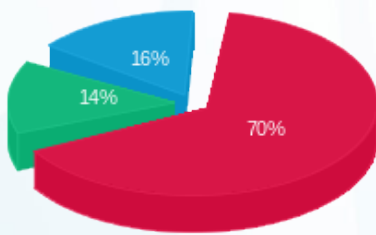

פסגה (2,466.22 ₪) 70%
 גבע (494.19 ₪) 14%
 שפל (559.60 ₪) 16%

הסטוריית צריכה בקוט"ש

