



05/02/19

תאריך הפקה:

שם דייר: אנטנה סלקום (יבוא)

31/12/18

תאריך קריאה נוכחית:

שם אתר: פארק אופיר ב"ש

02/10/18

תאריך קריאה קודמת:

לקוח/ה נכבד/ה, אנו מתכבדים להגיש את חישוב צריכת החשמל לתקופה 02/10/18 - 31/12/18:

14155752 - 3

סוג תעריף	סוג צריכה	קריאה קודמת	קריאה נוכחית	סה"כ צריכה בקוט"ש	מחיר לקוט"ש בא"ג	סה"כ לתשלום
פרטי חשבון עבור תאריכים:						
		02/10/18	30/11/18			
777	פסגה	38,592.95	41,871.65	3,278.70	46.96	1,539.68 ₪
778	גבע	20,531.05	21,767.45	1,236.40	39.12	483.68 ₪
779	שפל	60,916.15	63,795.25	2,879.10	32.52	936.28 ₪
פרטי חשבון עבור תאריכים:						
		01/12/18	31/12/18			
777	פסגה	41,871.65	42,549.93	678.28	94.96	644.09 ₪
778	גבע	21,767.45	22,073.09	305.64	57.81	176.69 ₪
779	שפל	63,795.25	66,188.72	2,393.47	36.15	865.24 ₪

סה"כ לדייר:

פסגה	גבע	שפל	סה"כ	שיא ביקוש
3,956.98	1,542.04	5,272.57	10,771.59	14.29
₪ 2,183.77	₪ 660.37	₪ 1,801.52	₪ 4,645.66	

סה"כ צריכה  
סה"כ לתשלום

188.00 ₪	תשלום קבוע	
4,833.66 ₪	סה"כ לתשלום	לא כולל מע"מ

התפלגות חיוב בש"ח לפי תעו"ז

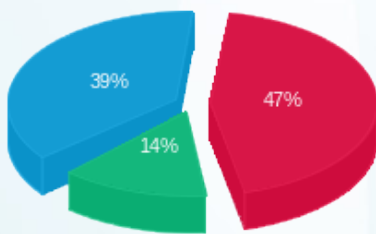

פסגה (2,183.77 ₪) 47%  
גבע (660.37 ₪) 14%  
שפל (1,801.52 ₪) 39%

הסטוריית צריכה בקוט"ש

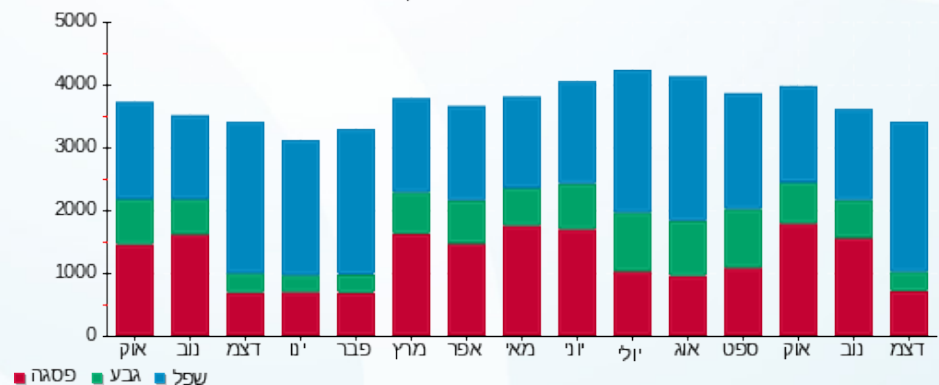

05/02/19 תאריך הפקדה:  
 31/12/18 תאריך קריאה נוכחית:  
 02/10/18 תאריך קריאה קודמת:

שם דייר: אנטנה פלאפון (יבוא)  
 שם אתר: פארק אופיר ב"ש

**לקוח/ה נכבד/ה, אנו מתכבדים להגיש את חישוב צריכת החשמל לתקופה 02/10/18 - 31/12/18:**

14155752 - 2

סוג תעריף	סוג צריכה	קריאה קודמת	קריאה נוכחית	סה"כ צריכה בקוט"ש	מחיר לקוט"ש בא"ג	סה"כ לתשלום
פרטי חשבון עבור תאריכים:						
		02/10/18	30/11/18			
777	פסגה	45,489.30	48,051.45	2,562.15	46.96	1,203.19 ₪
778	גבע	23,135.60	24,104.60	969.00	39.12	379.07 ₪
779	שפל	62,592.60	64,630.10	2,037.50	32.52	662.60 ₪
פרטי חשבון עבור תאריכים:						
		01/12/18	31/12/18			
777	פסגה	48,051.45	48,588.37	536.92	94.96	509.85 ₪
778	גבע	24,104.60	24,329.44	224.84	57.81	129.98 ₪
779	שפל	64,630.10	66,381.98	1,751.88	36.15	633.30 ₪

סה"כ לדייר:

פסגה	גבע	שפל	סה"כ	שיא ביקוש
3,099.07	1,193.84	3,789.38	8,082.28	12.21
1,713.04 ₪	509.05 ₪	1,295.90 ₪	3,517.99 ₪	

סה"כ צריכה  
 סה"כ לתשלום

188.00 ₪	תשלום קבוע	
3,705.99 ₪	סה"כ לתשלום	לא כולל מע"מ

התפלגות חיוב בש"ח לפי תעו"ז

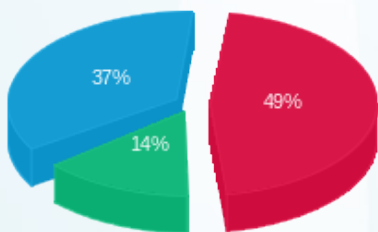

פסגה (1,713.04 ₪) 49%  
 גבע (509.05 ₪) 14%  
 שפל (1,295.90 ₪) 37%

הסטוריית צריכה בקוט"ש

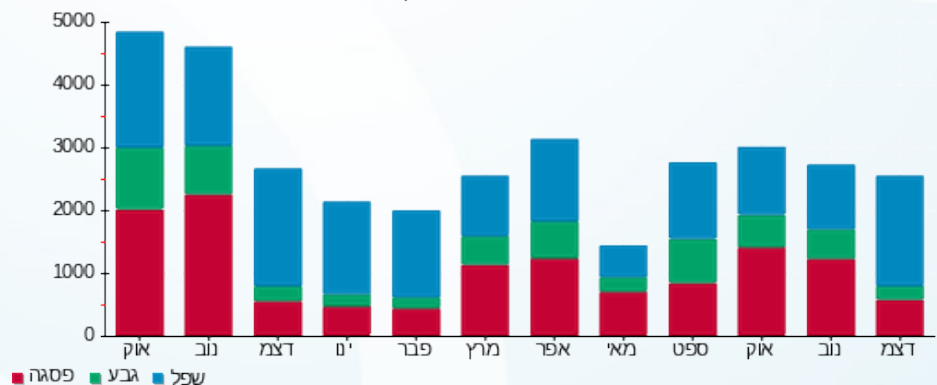

05/02/19 תאריך הפקה:  
 31/12/18 תאריך קריאה נוכחית:  
 02/10/18 תאריך קריאה קודמת:

שם דייר: מונה צריכה ראשי יח' 103 (ייבוא)  
 שם אתר: פארק אופיר ב"ש

**לקוח/ה נכבד/ה, אנו מתכבדים להגיש את חישוב צריכת החשמל לתקופה 02/10/18 - 31/12/18:**

**מונה צריכה ראשי יח' 103 - 1 - 17312692**

סה"כ לתשלום	מחיר לקוט"ש בא"ג	סה"כ צריכה בקוט"ש	קריאה נוכחית	קריאה קודמת	סוג צריכה	סוג תעריף
			30/11/18	02/10/18	פרטי חשבון עבור תאריכים:	
14,446.77 ₪	46.96	30,764.00	30,764.00	0.00	פסגה	777
2,154.14 ₪	39.12	5,506.50	5,506.50	0.00	גבע	778
1,948.57 ₪	32.52	5,991.90	5,991.90	0.00	שפל	779
			31/12/18	01/12/18	פרטי חשבון עבור תאריכים:	
621.23 ₪	94.96	654.20	31,418.20	30,764.00	פסגה	777
631.57 ₪	57.81	1,092.50	6,599.00	5,506.50	גבע	778
6,729.47 ₪	36.15	18,615.40	24,607.30	5,991.90	שפל	779

**סה"כ לדייר:**

שיא ביקוש	סה"כ	שפל	גבע	פסגה	סה"כ צריכה
4,719.60	62,624.50	24,607.30	6,599.00	31,418.20	סה"כ לתשלום
	26,531.75 ₪	8,678.03 ₪	2,785.72 ₪	15,068.00 ₪	

188.00 ₪	<b>תשלום קבוע</b>	
26,719.75 ₪	<b>סה"כ לתשלום</b>	<b>לא כולל מע"מ</b>

התפלגות חיוב בש"ח לפי תעו"ז

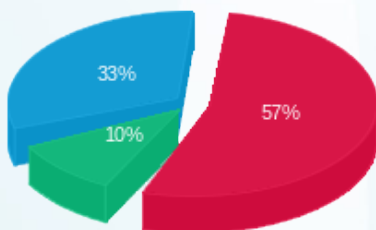

פסגה (15,068.00 ₪) ■  
 גבע (2,785.72 ₪) ■  
 שפל (8,678.03 ₪) ■

הסטוריית צריכה בקוט"ש

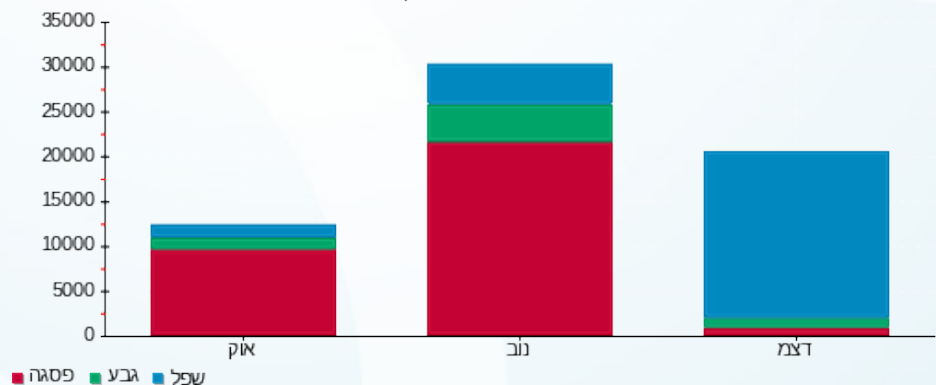



05/02/19 תאריך הפקה:  
 31/12/18 תאריך קריאה נוכחית:  
 02/10/18 תאריך קריאה קודמת:

שם דייר: מונה צריכה ראשי יח' 140 (ייבוא)  
 שם אתר: פארק אופיר ב"ש

לקוח/ה נכבד/ה, אנו מתכבדים להגיש את חישוב צריכת החשמל לתקופה 02/10/18 - 31/12/18:

מונה צריכה ראשי יח' 140 - 1 - 17312691

סה"כ לתשלום	מחיר לקוט"ש בא"ג	סה"כ צריכה בקוט"ש	קריאה נוכחית	קריאה קודמת	סוג צריכה	סוג תעריף
			30/11/18	02/10/18	פרטי חשבון עבור תאריכים:	
13,330.77 ₪	46.96	28,387.50	28,387.50	0.00	פסגה	777
2,038.00 ₪	39.12	5,209.60	5,209.60	0.00	גבע	778
1,834.84 ₪	32.52	5,642.20	5,642.20	0.00	שפל	779
			31/12/18	01/12/18	פרטי חשבון עבור תאריכים:	
779.34 ₪	94.96	820.70	29,208.20	28,387.50	פסגה	777
641.00 ₪	57.81	1,108.80	6,318.40	5,209.60	גבע	778
9,344.38 ₪	36.15	25,848.90	31,491.10	5,642.20	שפל	779

סה"כ לדייר:

שיא ביקוש	סה"כ	שפל	גבע	פסגה	סה"כ צריכה
4,617.60	67,017.70	31,491.10	6,318.40	29,208.20	סה"כ לתשלום
	27,968.32 ₪	11,179.22 ₪	2,678.99 ₪	14,110.11 ₪	

188.00 ₪	תשלום קבוע	
28,156.32 ₪	סה"כ לתשלום	לא כולל מע"מ

התפלגות חיוב בש"ח לפי תע"ז

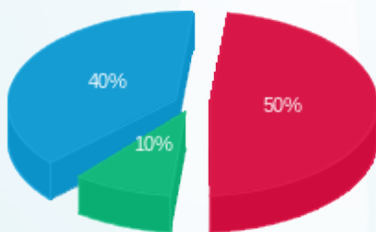

פסגה (14,110.11 ₪) ■  
 גבע (2,678.99 ₪) ■  
 שפל (11,179.22 ₪) ■

הסטוריית צריכה בקוט"ש

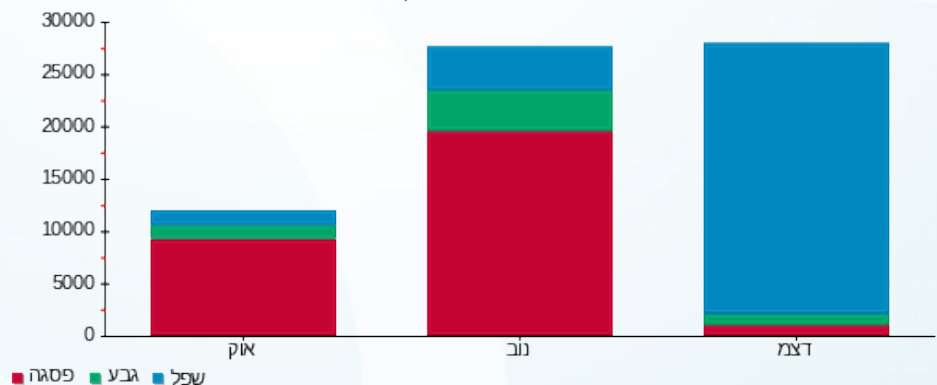



05/02/19

תאריך הפקה:

שם דייר: ראשי (ייבוא)  
שם אתר: פארק אופיר ב"ש

31/12/18

תאריך קריאה נוכחית:

02/10/18

תאריך קריאה קודמת:

לקוח/ה נכבד/ה, אנו מתכבדים להגיש את חישוב צריכת החשמל לתקופה 02/10/18 - 31/12/18:

14155752 - 1

סוג תעריף	סוג צריכה	קריאה קודמת	קריאה נוכחית	סה"כ צריכה בקוט"ש	מחיר לקוט"ש בא"ג	סה"כ לתשלום
פרטי חשבון עבור תאריכים:						
		02/10/18	30/11/18			
777	פסגה	86,639.20	91,975.50	5,336.30	46.96	2,505.93 ₪
778	גבע	45,276.80	47,306.79	2,029.99	39.12	794.13 ₪
779	שפל	127,261.60	132,647.99	5,386.39	32.52	1,751.66 ₪
פרטי חשבון עבור תאריכים:						
		01/12/18	31/12/18			
777	פסגה	91,975.50	93,700.41	1,724.91	94.96	1,637.97 ₪
778	גבע	47,306.79	48,003.75	696.96	57.81	402.91 ₪
779	שפל	132,647.99	136,325.78	3,677.79	36.15	1,329.52 ₪

סה"כ לדייר:

פסגה	גבע	שפל	סה"כ	שיא ביקוש
7,061.21	2,726.95	9,064.18	18,852.35	25.63
₪ 4,143.90	₪ 1,197.05	₪ 3,081.18	₪ 8,422.12	

סה"כ צריכה  
סה"כ לתשלום

₪ 188.00	תשלום קבוע	
₪ 8,610.12	סה"כ לתשלום	לא כולל מע"מ

התפלגות חיוב בש"ח לפי תעו"ז

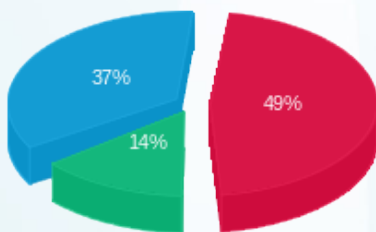

פסגה (₪ 4,143.90) 49%  
גבע (₪ 1,197.05) 14%  
שפל (₪ 3,081.18) 37%

הסטוריית צריכה בקוט"ש

