



06/02/19 תאריך הפקה:
 31/01/19 תאריך קריאה נוכחית:
 01/01/19 תאריך קריאה קודמת:

שם דייר: CARE
 שם אתר: עזריאלי רמלה

לקוח/ה נכבד/ה, אנו מתכבדים להגיש את חישוב צריכת החשמל לתקופה 01/01/19 - 31/01/19:

CARE - 16226499 - 11

סה"כ לתשלום	מחיר לקוט"ש בא"ג	סה"כ צריכה בקוט"ש	קריאה נוכחית	קריאה קודמת	סוג צריכה	סוג תעריף
			31/01/19	01/01/19	פרטי חשבון עבור תאריכים:	
₪ 508.10	97.73	519.90	7,853.80	7,333.90	פסגה	777
₪ 32.39	59.22	54.70	2,635.60	2,580.90	גבע	778
₪ 428.79	36.48	1,175.40	6,631.10	5,455.70	שפל	779

תוספת עבור גודל חיבור 44KVA

סה"כ לתשלום	הערה
₪ 3.41	תוספת עבור גודל חיבור 44KVA

סה"כ לדייר:

שיא ביקוש	סה"כ	שפל	גבע	פסגה	סה"כ צריכה
19.96	1,750.00	1,175.40	54.70	519.90	סה"כ לתשלום
	₪ 969.28	₪ 428.79	₪ 32.39	₪ 508.10	

₪ 195.61	תשלום קבוע	
₪ 1,168.30	סה"כ לתשלום	לא כולל מע"מ

התפלגות חיוב בש"ח לפי תעו"ז

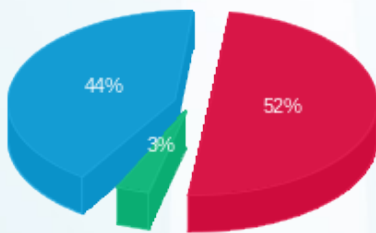

פסגה (₪ 508.10) ■
 גבע (₪ 32.39) ■
 שפל (₪ 428.79) ■

הסטוריית צריכה בקוט"ש

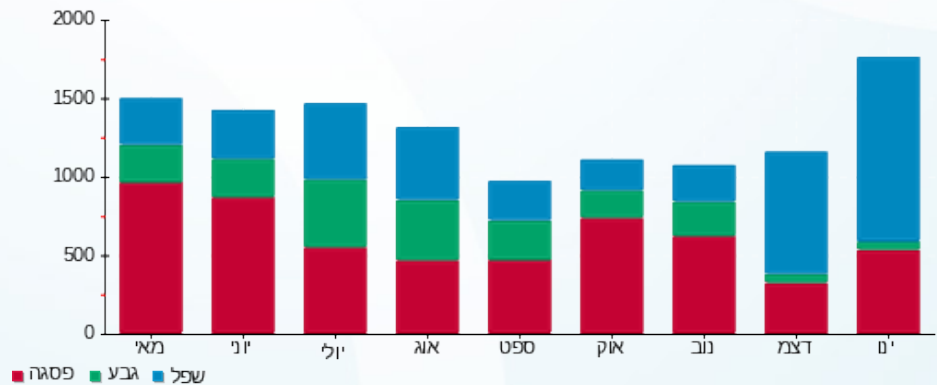

פסגה ■ גבע ■ שפל





06/02/19 תאריך הפקה:
 31/01/19 תאריך קריאה נוכחית:
 01/01/19 תאריך קריאה קודמת:

שם דייר: CHANGE
 שם אתר: עזריאלי רמלה

לקוח/ה נכבד/ה, אנו מתכבדים להגיש את חישוב צריכת החשמל לתקופה 01/01/19 - 31/01/19:

CHANGE - 14118693 - 10

סה"כ לתשלום	מחיר לקוט"ש בא"ג	סה"כ צריכה בקוט"ש	קריאה נוכחית	קריאה קודמת	סוג צריכה	סוג תעריף
			31/01/19	01/01/19	פרטי חשבון עבור תאריכים:	
249.02 ₪	97.73	254.80	6,779.10	6,524.30	פסגה	777
38.97 ₪	59.22	65.80	2,109.80	2,044.00	גבע	778
350.50 ₪	36.48	960.80	3,539.50	2,578.70	שפל	779

תוספת עבור גודל חיבור 44KVA

סה"כ לתשלום	הערה
3.41 ₪	תוספת עבור גודל חיבור 44KVA

סה"כ לדייר:

שיא ביקוש	סה"כ	שפל	גבע	פסגה	סה"כ צריכה
16.53	1,281.40	960.80	65.80	254.80	סה"כ לתשלום
	638.48 ₪	350.50 ₪	38.97 ₪	249.02 ₪	

195.61 ₪	תשלום קבוע	
837.50 ₪	סה"כ לתשלום	לא כולל מע"מ

התפלגות חיוב בש"ח לפי תעו"ז

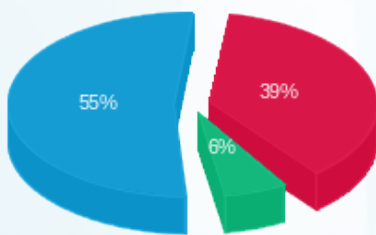

פסגה (249.02 ₪) - 55%
 גבע (38.97 ₪) - 6%
 שפל (350.50 ₪) - 39%

הסטוריית צריכה בקוט"ש

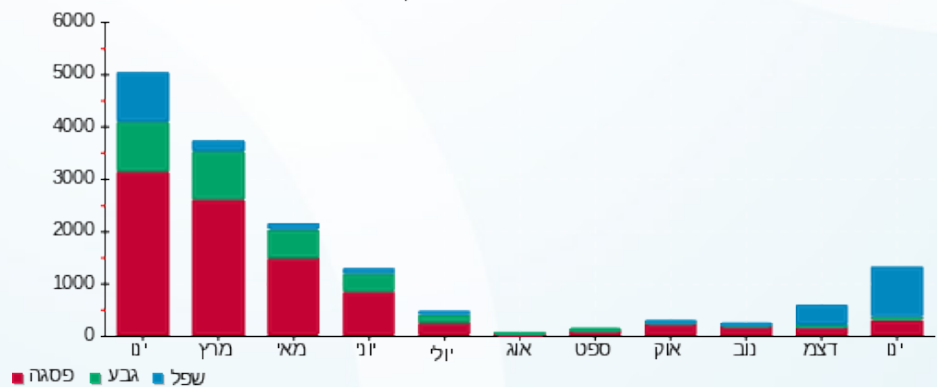



06/02/19

תאריך הפקה:

שם דייר: FLY FOOD
שם אתר: עזריאלי רמלה

31/01/19

תאריך קריאה נוכחית:

01/01/19

תאריך קריאה קודמת:

לקוח/ה נכבד/ה, אנו מתכבדים להגיש את חישוב צריכת החשמל לתקופה 01/01/19 - 31/01/19:

14 - 13170764

סה"כ לתשלום	מחיר לקוט"ש בא"ג	סה"כ צריכה בקוט"ש	קריאה נוכחית	קריאה קודמת	סוג צריכה	סוג תעריף
			31/01/19	01/01/19	פרטי חשבון עבור תאריכים:	
288.40 ₪	97.73	295.10	22,820.60	22,525.50	פסגה	777
18.00 ₪	59.22	30.40	9,054.50	9,024.10	גבע	778
175.43 ₪	36.48	480.90	11,852.50	11,371.60	שפל	779

תוספת עבור גודל חיבור 44KVA

סה"כ לתשלום	הערה
3.41 ₪	תוספת עבור גודל חיבור 44KVA

סה"כ לדייר:

שיא ביקוש	סה"כ	שפל	גבע	פסגה	סה"כ צריכה
3.01	806.40	480.90	30.40	295.10	סה"כ לתשלום
	481.84 ₪	175.43 ₪	18.00 ₪	288.40 ₪	

195.61 ₪	תשלום קבוע	
680.86 ₪	סה"כ לתשלום	לא כולל מע"מ

התפלגות חיוב בש"ח לפי תעו"ז

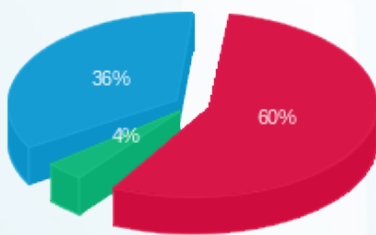

■ פסגה (288.40 ₪)
■ גבע (18.00 ₪)
■ שפל (175.43 ₪)

הסטוריית צריכה בקוט"ש

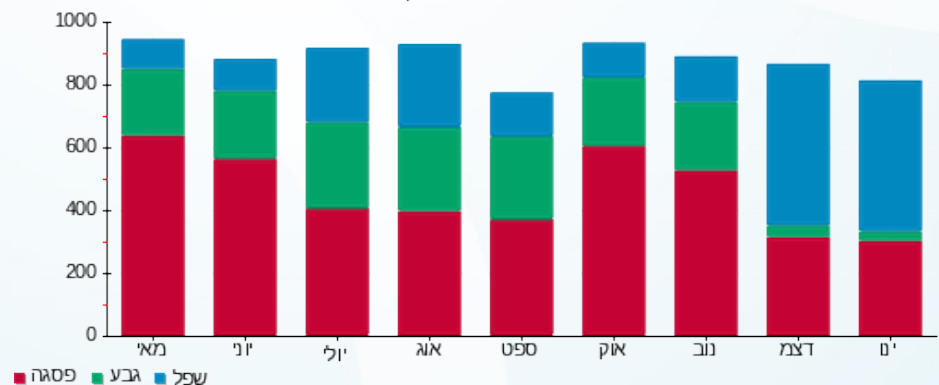

■ פסגה ■ גבע ■ שפל



06/02/19 תאריך הפקה:
 31/01/19 תאריך קריאה נוכחית:
 01/01/19 תאריך קריאה קודמת:

שם דייר: H&M
 שם אתר: עזריאלי רמלה

לקוח/ה נכבד/ה, אנו מתכבדים להגיש את חישוב צריכת החשמל לתקופה 01/01/19 - 31/01/19:

13044070 - 10

סה"כ לתשלום	מחיר לקוט"ש בא"ג	סה"כ צריכה בקוט"ש	קריאה נוכחית	קריאה קודמת	סוג צריכה	סוג תעריף
			31/01/19	01/01/19	פרטי חשבון עבור תאריכים:	
₪ 8,352.40	97.73	8,546.40	778,615.20	770,068.80	פסגה	777
₪ 543.28	59.22	917.40	326,429.40	325,512.00	גבע	778
₪ 5,622.15	36.48	15,411.60	481,467.00	466,055.40	שפל	779

תוספת עבור גודל חיבור 436KVA

סה"כ לתשלום	הערה
₪ 34.06	תוספת עבור גודל חיבור 436KVA

סה"כ לדייר:

שיא ביקוש	סה"כ	שפל	גבע	פסגה	סה"כ צריכה
71.38	24,875.40	15,411.60	917.40	8,546.40	סה"כ לתשלום
	₪ 14,517.83	₪ 5,622.15	₪ 543.28	₪ 8,352.40	

₪ 195.61	תשלום קבוע	
₪ 14,747.50	סה"כ לתשלום	לא כולל מע"מ

התפלגות חיוב בש"ח לפי תעו"ז

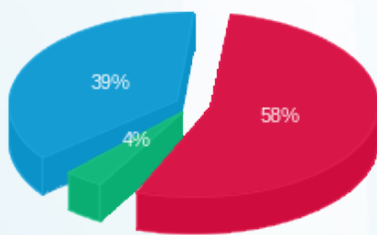

■ פסגה (₪ 8,352.40) 39%
 ■ גבע (₪ 543.28) 4%
 ■ שפל (₪ 5,622.15) 58%

הסטוריית צריכה בקוט"ש

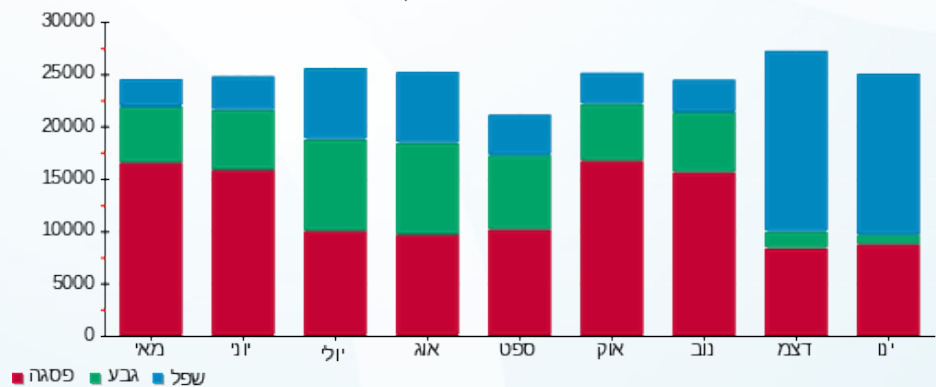



06/02/19

תאריך הפקה:

שם דייר: JUMP
שם אתר: עזריאלי רמלה

31/01/19

תאריך קריאה נוכחית:

01/01/19

תאריך קריאה קודמת:

לקוח/ה נכבד/ה, אנו מתכבדים להגיש את חישוב צריכת החשמל לתקופה 01/01/19 - 31/01/19:

12 - 13080917

סוג תעריף	סוג צריכה	קריאה קודמת	קריאה נוכחית	סה"כ צריכה בקוט"ש	מחיר לקוט"ש בא"ג	סה"כ לתשלום
פרטי חשבון עבור תאריכים:						
777	פסגה	01/01/19	31/01/19	646.30	97.73	631.63 ₪
778	גבע	18,183.80	18,231.60	47.80	59.22	28.31 ₪
779	שפל	19,944.00	20,926.60	982.60	36.48	358.45 ₪

תוספת עבור גודל חיבור 69KVA

סוג תשלום	הערה
5.41 ₪	תוספת עבור גודל חיבור 69KVA

סה"כ לדייר:

פסגה	גבע	שפל	סה"כ	שיא ביקוש
646.30	47.80	982.60	1,676.70	6.14
631.63 ₪	28.31 ₪	358.45 ₪	1,018.39 ₪	

סה"כ צריכה
סה"כ לתשלום

195.61 ₪	תשלום קבוע
1,219.41 ₪	סה"כ לתשלום

לא כולל מע"מ

התפלגות חיוב בש"ח לפי תעו"ז

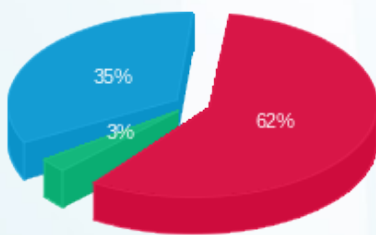

פסגה (631.63 ₪) 62%
גבע (28.31 ₪) 35%
שפל (358.45 ₪) 3%

הסטוריית צריכה בקוט"ש

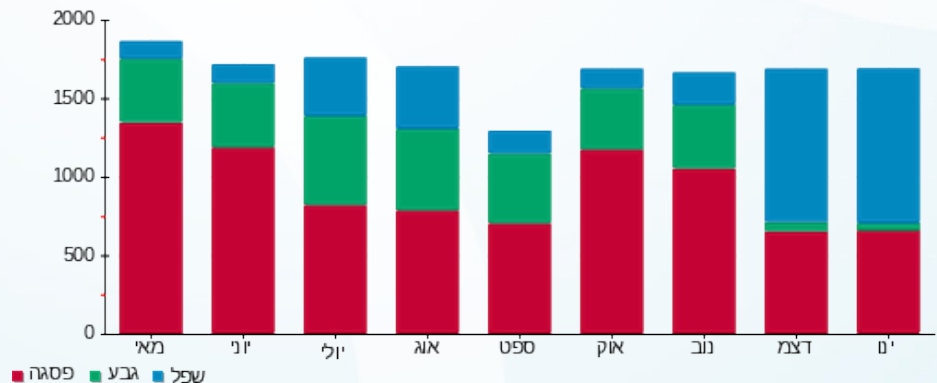

פסגה גבע שפל





06/02/19 תאריך הפקה:
 31/01/19 תאריך קריאה נוכחית:
 01/01/19 תאריך קריאה קודמת:

שם דייר: Lady comfort
 שם אתר: עזריאלי רמלה

לקוח/ה נכבד/ה, אנו מתכבדים להגיש את חישוב צריכת החשמל לתקופה 01/01/19 - 31/01/19:

14118693 - 8

סה"כ לתשלום	מחיר לקוט"ש בא"ג	סה"כ צריכה בקוט"ש	קריאה נוכחית	קריאה קודמת	סוג צריכה	סוג תעריף
			31/01/19	01/01/19	פרטי חשבון עבור תאריכים:	
₪ 99.20	97.73	101.50	7,209.40	7,107.90	פסגה	777
₪ 5.74	59.22	9.70	2,753.20	2,743.50	גבע	778
₪ 58.48	36.48	160.30	3,731.90	3,571.60	שפל	779

תוספת עבור גודל חיבור 44KVA

סה"כ לתשלום	הערה
₪ 3.41	תוספת עבור גודל חיבור 44KVA

סה"כ לדייר:

שיא ביקוש	סה"כ	שפל	גבע	פסגה	סה"כ צריכה
2.74	271.50	160.30	9.70	101.50	סה"כ לתשלום
	₪ 163.42	₪ 58.48	₪ 5.74	₪ 99.20	

₪ 195.61	תשלום קבוע	
₪ 362.44	סה"כ לתשלום	לא כולל מע"מ

התפלגות חיוב בש"ח לפי תעו"ז

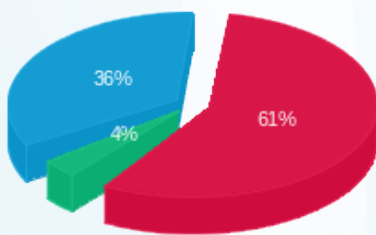

■ פסגה (₪ 99.20)
 ■ גבע (₪ 5.74)
 ■ שפל (₪ 58.48)

הסטוריית צריכה בקוט"ש

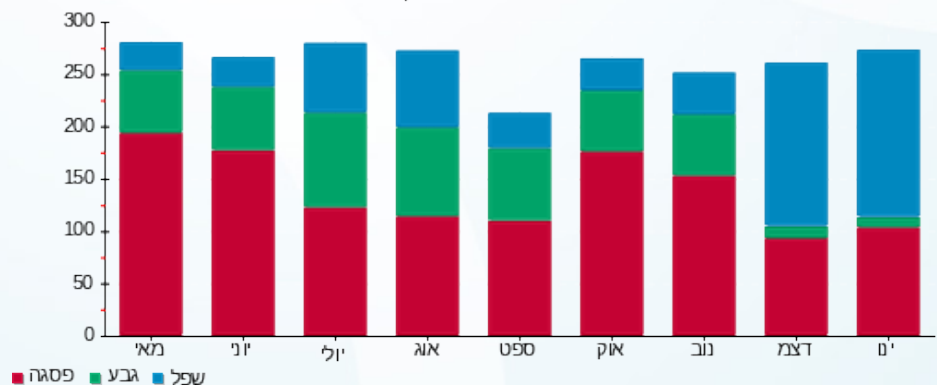

■ פסגה ■ גבע ■ שפל



06/02/19 תאריך הפקה:
 31/01/19 תאריך קריאה נוכחית:
 01/01/19 תאריך קריאה קודמת:

שם דייר: S WEAR
 שם אתר: עזריאלי רמלה

לקוח/ה נכבד/ה, אנו מתכבדים להגיש את חישוב צריכת החשמל לתקופה 01/01/19 - 31/01/19:

12 - 13080921

סוג תעריף	סוג צריכה	קריאה קודמת	קריאה נוכחית	סה"כ צריכה בקוט"ש	מחיר לקוט"ש בא"ג	סה"כ לתשלום
פרטי חשבון עבור תאריכים:						
777	פסגה	01/01/19	31/01/19	306.90	97.73	299.93 ₪
778	גבע	4,559.20	4,586.30	27.10	59.22	16.05 ₪
779	שפל	6,194.40	6,685.30	490.90	36.48	179.08 ₪

תוספת עבור גודל חיבור 44KVA

סוג תעריף	הערה	סה"כ לתשלום
תוספת עבור גודל חיבור 44KVA		3.41 ₪

סה"כ לדייר:

פסגה	גבע	שפל	סה"כ	שיא ביקוש
306.90	27.10	490.90	824.90	2.47
299.93 ₪	16.05 ₪	179.08 ₪	495.06 ₪	

סה"כ צריכה
 סה"כ לתשלום

195.61 ₪	תשלום קבוע
694.08 ₪	סה"כ לתשלום

התפלגות חיוב בש"ח לפי תעו"ז

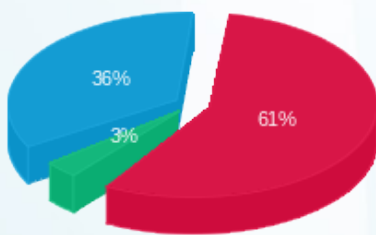

פסגה (299.93 ₪) 61%
 גבע (16.05 ₪) 3%
 שפל (179.08 ₪) 36%

הסטוריית צריכה בקוט"ש

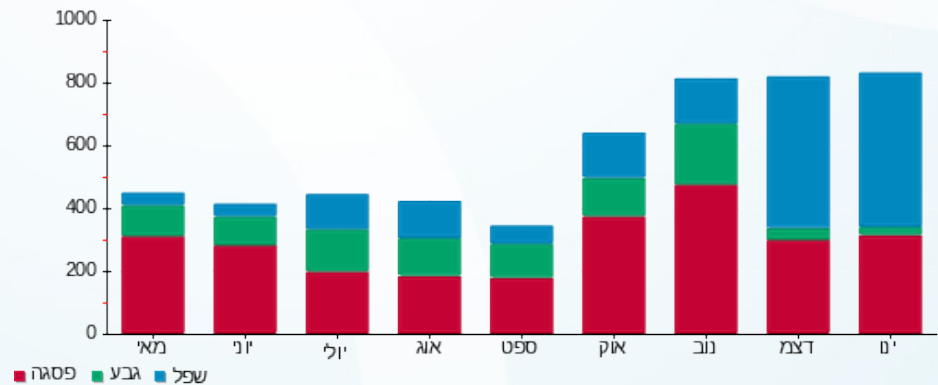



06/02/19 תאריך הפקה:
 31/01/19 תאריך קריאה נוכחית:
 01/01/19 תאריך קריאה קודמת:

שם דייר: TOP TEN
 שם אתר: עזריאלי רמלה

לקוח/ה נכבד/ה, אנו מתכבדים להגיש את חישוב צריכת החשמל לתקופה 01/01/19 - 31/01/19:

14 - 13080914

סה"כ לתשלום	מחיר לקוט"ש בא"ג	סה"כ צריכה בקוט"ש	קריאה נוכחית	קריאה קודמת	סוג צריכה	סוג תעריף
			31/01/19	01/01/19	פרטי חשבון עבור תאריכים:	
₪ 380.17	97.73	389.00	28,497.10	28,108.10	פסגה	777
₪ 21.14	59.22	35.70	10,911.20	10,875.50	גבע	778
₪ 242.08	36.48	663.60	13,318.90	12,655.30	שפל	779

תוספת עבור גודל חיבור 44KVA

סה"כ לתשלום	הערה
₪ 3.41	תוספת עבור גודל חיבור 44KVA

סה"כ לדייר:

שיא ביקוש	סה"כ	שפל	גבע	פסגה	סה"כ צריכה
3.52	1,088.30	663.60	35.70	389.00	סה"כ לתשלום
	₪ 643.39	₪ 242.08	₪ 21.14	₪ 380.17	

₪ 195.61	תשלום קבוע	
₪ 842.41	סה"כ לתשלום	לא כולל מע"מ

התפלגות חיוב בש"ח לפי תעו"ז

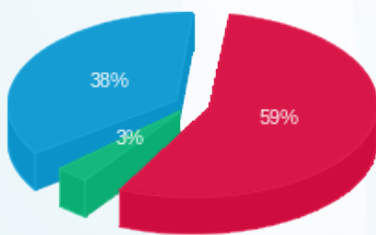

■ פסגה (₪ 380.17)
 ■ גבע (₪ 21.14)
 ■ שפל (₪ 242.08)

הסטוריית צריכה בקוט"ש

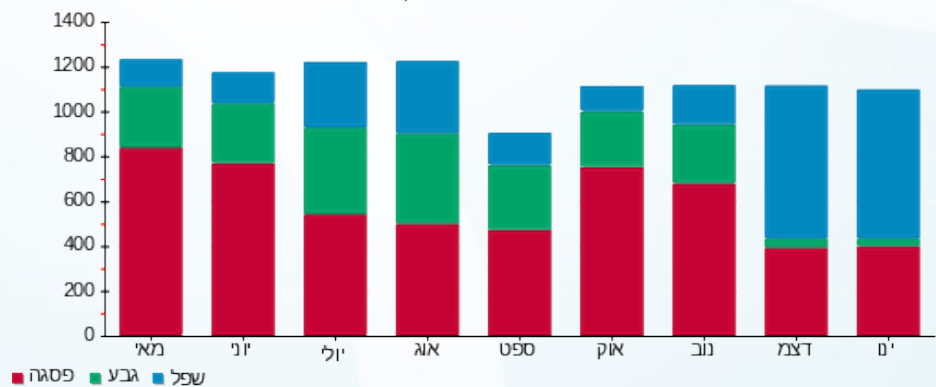

■ פסגה ■ גבע ■ שפל





06/02/19 תאריך הפקה:
 31/01/19 תאריך קריאה נוכחית:
 01/01/19 תאריך קריאה קודמת:

שם דייר: TWENTY FOUR SEVEN
 שם אתר: עזריאלי רמלה

לקוח/ה נכבד/ה, אנו מתכבדים להגיש את חישוב צריכת החשמל לתקופה 01/01/19 - 31/01/19:

12 - 13080914

סה"כ לתשלום	מחיר לקוט"ש בא"ג	סה"כ צריכה בקוט"ש	קריאה נוכחית	קריאה קודמת	סוג צריכה	סוג תעריף
			31/01/19	01/01/19	פרטי חשבון עבור תאריכים:	
₪ 523.25	97.73	535.40	33,110.30	32,574.90	פסגה	777
₪ 28.78	59.22	48.60	13,192.60	13,144.00	גבע	778
₪ 300.23	36.48	823.00	19,007.20	18,184.20	שפל	779

תוספת עבור גודל חיבור 44KVA

סה"כ לתשלום	הערה
₪ 3.41	תוספת עבור גודל חיבור 44KVA

סה"כ לדייר:

שיא ביקוש	סה"כ	שפל	גבע	פסגה	סה"כ צריכה
4.82	1,407.00	823.00	48.60	535.40	סה"כ לתשלום
	₪ 852.26	₪ 300.23	₪ 28.78	₪ 523.25	

₪ 195.61	תשלום קבוע
₪ 1,051.28	סה"כ לתשלום
	לא כולל מע"מ

התפלגות חיוב בש"ח לפי תעו"ז

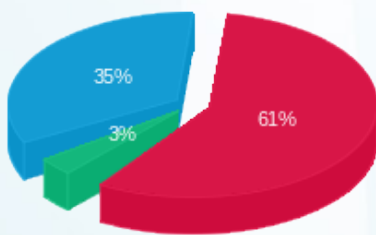

פסגה (₪ 523.25) 61%
 גבע (₪ 28.78) 3%
 שפל (₪ 300.23) 35%

הסטוריית צריכה בקוט"ש

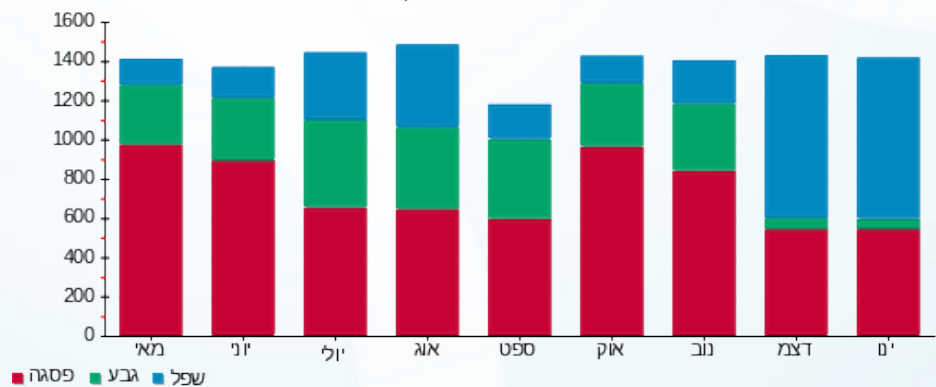

פסגה גבע שפל





06/02/19 תאריך הפקה:
 31/01/19 תאריך קריאה נוכחית:
 01/01/19 תאריך קריאה קודמת:

שם דייר: אדיס
 שם אתר: עזריאלי רמלה

לקוח/ה נכבד/ה, אנו מתכבדים להגיש את חישוב צריכת החשמל לתקופה 01/01/19 - 31/01/19:

14 - 13080921

סוג תעריף	סוג צריכה	קריאה קודמת	קריאה נוכחית	סה"כ צריכה בקוט"ש	מחיר לקוט"ש בא"ג	סה"כ לתשלום
פרטי חשבון עבור תאריכים:						
777	פסגה	01/01/19	31/01/19	996.10	97.73	973.49 ₪
778	גבע	25,295.20	25,370.10	74.90	59.22	44.36 ₪
779	שפל	28,644.30	30,159.90	1,515.60	36.48	552.89 ₪

תוספת עבור גודל חיבור 44KVA

סוג תעריף	הערה	סה"כ לתשלום
תוספת עבור גודל חיבור 44KVA		3.41 ₪

סה"כ לדייר:

פסגה	גבע	שפל	סה"כ	שיא ביקוש
996.10	74.90	1,515.60	2,586.60	8.45
973.49 ₪	44.36 ₪	552.89 ₪	1,570.74 ₪	

סה"כ צריכה
 סה"כ לתשלום

195.61 ₪	תשלום קבוע	
1,769.76 ₪	סה"כ לתשלום	לא כולל מע"מ

התפלגות חיוב בש"ח לפי תעו"ז

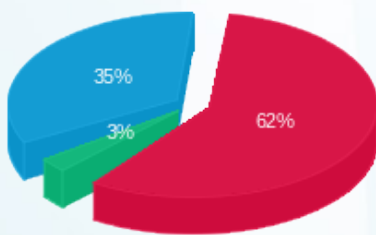

פסגה (973.49 ₪) 62%
 גבע (44.36 ₪) 3%
 שפל (552.89 ₪) 35%

הסטוריית צריכה בקוט"ש

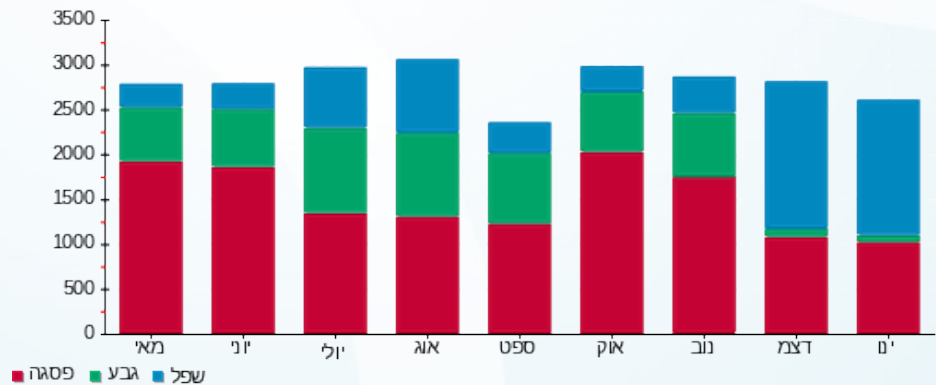

פסגה גבע שפל





06/02/19 תאריך הפקה:
 31/01/19 תאריך קריאה נוכחית:
 01/01/19 תאריך קריאה קודמת:

שם דייר: אופטיקה הלפרין
 שם אתר: עזריאלי רמלה

לקוח/ה נכבד/ה, אנו מתכבדים להגיש את חישוב צריכת החשמל לתקופה 01/01/19 - 31/01/19:

13170764 - 10

סוג תעריף	סוג צריכה	קריאה קודמת	קריאה נוכחית	סה"כ צריכה בקוט"ש	מחיר לקוט"ש בא"ג	סה"כ לתשלום
פרטי חשבון עבור תאריכים:						
777	פסגה	01/01/19	31/01/19	148.20	97.73	144.84 ₪
778	גבע	3,899.50	3,911.30	11.80	59.22	6.99 ₪
779	שפל	5,429.40	5,654.50	225.10	36.48	82.12 ₪

תוספת עבור גודל חיבור 44KVA

סוג תשלום	הערה
3.41 ₪	תוספת עבור גודל חיבור 44KVA

סה"כ לדייר:

פסגה	גבע	שפל	סה"כ	שיא ביקוש
148.20	11.80	225.10	385.10	1.85
144.84 ₪	6.99 ₪	82.12 ₪	233.94 ₪	

סה"כ צריכה
 סה"כ לתשלום

195.61 ₪	תשלום קבוע
432.96 ₪	סה"כ לתשלום

לא כולל מע"מ

התפלגות חיוב בש"ח לפי תעו"ז

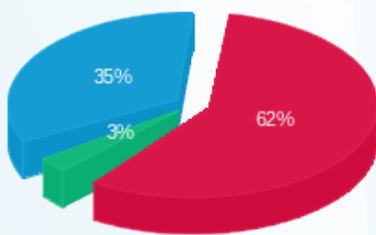

פסגה (144.84 ₪) 62%
 גבע (6.99 ₪) 3%
 שפל (82.12 ₪) 35%

הסטוריית צריכה בקוט"ש

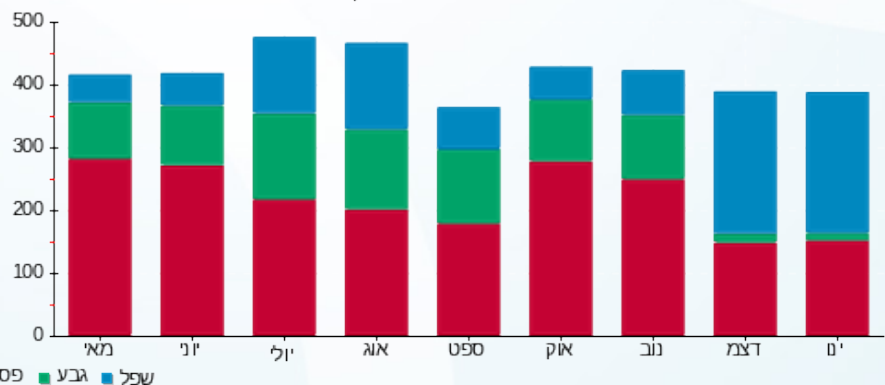

פסגה גבע שפל



06/02/19 תאריך הפקה:
 31/01/19 תאריך קריאה נוכחית:
 01/01/19 תאריך קריאה קודמת:

שם דייר: אופטיקנה
 שם אתר: עזריאלי רמלה

לקוח/ה נכבד/ה, אנו מתכבדים להגיש את חישוב צריכת החשמל לתקופה 01/01/19 - 31/01/19:

14086122 - 2

סוג תעריף	סוג צריכה	קריאה קודמת	קריאה נוכחית	סה"כ צריכה בקוט"ש	מחיר לקוט"ש בא"ג	סה"כ לתשלום
פרטי חשבון עבור תאריכים:						
777	פסגה	01/01/19	31/01/19	973.40	97.73	951.30 ₪
778	גבע	23,642.90	23,714.80	71.90	59.22	42.58 ₪
779	שפל	23,680.10	25,117.10	1,437.00	36.48	524.22 ₪

תוספת עבור גודל חיבור 44KVA

סוג תעריף	הערה	סה"כ לתשלום
תוספת עבור גודל חיבור 44KVA		3.41 ₪

סה"כ לדייר:

פסגה	גבע	שפל	סה"כ	שיא ביקוש
973.40	71.90	1,437.00	2,482.30	8.13
951.30 ₪	42.58 ₪	524.22 ₪	1,518.10 ₪	

סה"כ צריכה
 סה"כ לתשלום

195.61 ₪	תשלום קבוע
1,717.12 ₪	סה"כ לתשלום

התפלגות חיוב בש"ח לפי תעו"ז

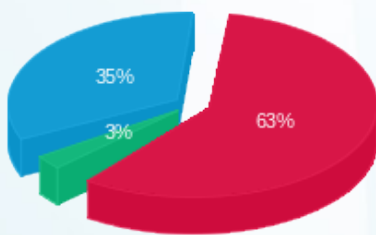

פסגה (951.30 ₪) 63%
 גבע (42.58 ₪) 3%
 שפל (524.22 ₪) 35%

הסטוריית צריכה בקוט"ש

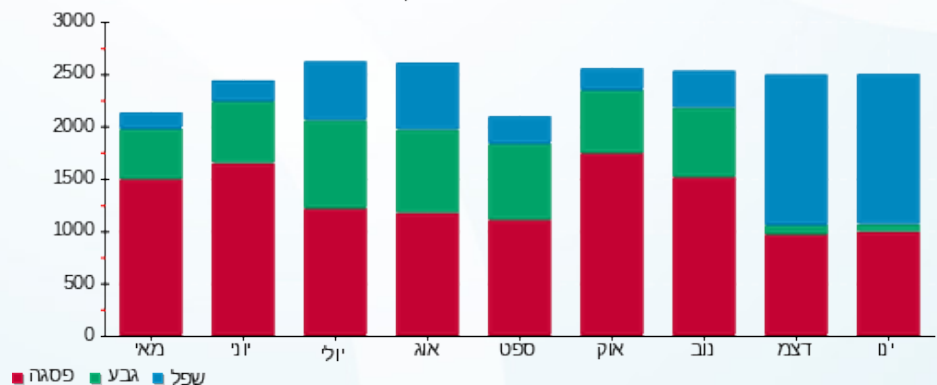

פסגה גבע שפל





06/02/19

תאריך הפקה:

שם דייר: אופיס דיפו
שם אתר: עזריאלי רמלה

31/01/19

תאריך קריאה נוכחית:

01/01/19

תאריך קריאה קודמת:

לקוח/ה נכבד/ה, אנו מתכבדים להגיש את חישוב צריכת החשמל לתקופה 01/01/19 - 31/01/19:

14086122 - 9

סוג תעריף	סוג צריכה	קריאה קודמת	קריאה נוכחית	סה"כ צריכה בקוט"ש	מחיר לקוט"ש בא"ג	סה"כ לתשלום
פרטי חשבון עבור תאריכים:						
777	פסגה	01/01/19	31/01/19	648.30	97.73	633.58 ₪
778	גבע	19,516.10	19,636.00	119.90	59.22	71.00 ₪
779	שפל	36,658.10	38,003.00	1,344.90	36.48	490.62 ₪

תוספת עבור גודל חיבור 55KVA

סוג תשלום	הערה
4.33 ₪	תוספת עבור גודל חיבור 55KVA

סה"כ לדייר:

פסגה	גבע	שפל	סה"כ	שיא ביקוש
648.30	119.90	1,344.90	2,113.10	5.68
₪ 633.58	₪ 71.00	₪ 490.62	₪ 1,195.21	

סה"כ צריכה
סה"כ לתשלום

לא כולל מע"מ	תשלום קבוע
1,395.15 ₪	195.61 ₪
	סה"כ לתשלום

התפלגות חיוב בש"ח לפי תעו"ז

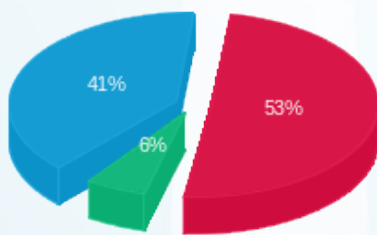

פסגה (₪ 633.58) 53%
גבע (₪ 71.00) 41%
שפל (₪ 490.62) 6%

הסטוריית צריכה בקוט"ש

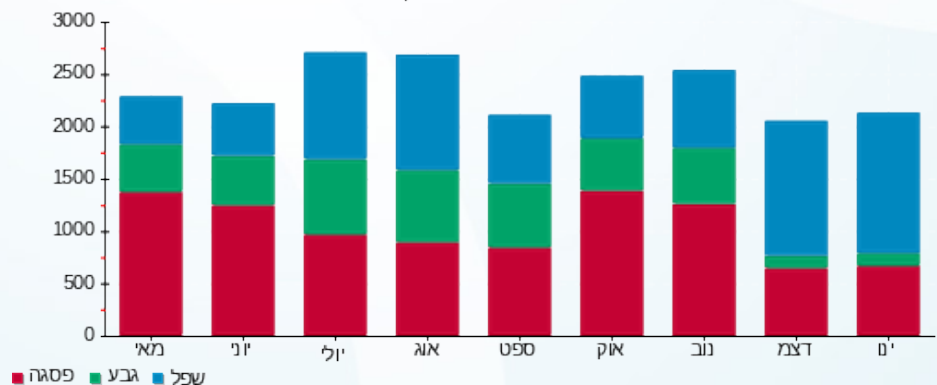

פסגה גבע שפל



06/02/19 תאריך הפקה:
 31/01/19 תאריך קריאה נוכחית:
 01/01/19 תאריך קריאה קודמת:

שם דייר: אורבניקה
 שם אתר: עזריאלי רמלה

לקוח/ה נכבד/ה, אנו מתכבדים להגיש את חישוב צריכת החשמל לתקופה 01/01/19 - 31/01/19:

אורבניקה - 1 - 14155750

סוג תעריף	סוג צריכה	קריאה קודמת	קריאה נוכחית	סה"כ צריכה בקוט"ש	מחיר לקוט"ש בא"ג	סה"כ לתשלום
פרטי חשבון עבור תאריכים:						
777	פסגה	01/01/19	31/01/19	716.70	97.73	700.43 ₪
778	גבע	22,811.00	22,893.40	82.40	59.22	48.80 ₪
779	שפל	32,886.30	34,180.40	1,294.10	36.48	472.09 ₪

תוספת עבור גודל חיבור 55KVA

סוג תשלום	הערה
4.33 ₪	תוספת עבור גודל חיבור 55KVA

סה"כ לדייר:

פסגה	גבע	שפל	סה"כ	שיא ביקוש
716.70	82.40	1,294.10	2,093.20	6.59
700.43 ₪	48.80 ₪	472.09 ₪	1,221.32 ₪	

סה"כ צריכה
 סה"כ לתשלום

195.61 ₪	תשלום קבוע
1,421.26 ₪	סה"כ לתשלום

לא כולל מע"מ

התפלגות חיוב בש"ח לפי תעו"ז

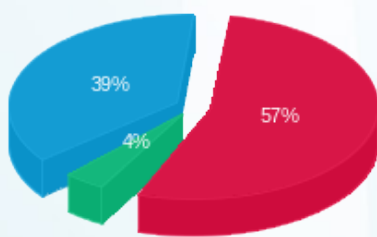

פסגה (700.43 ₪) 57%
 גבע (48.80 ₪) 4%
 שפל (472.09 ₪) 39%

הסטוריית צריכה בקוט"ש

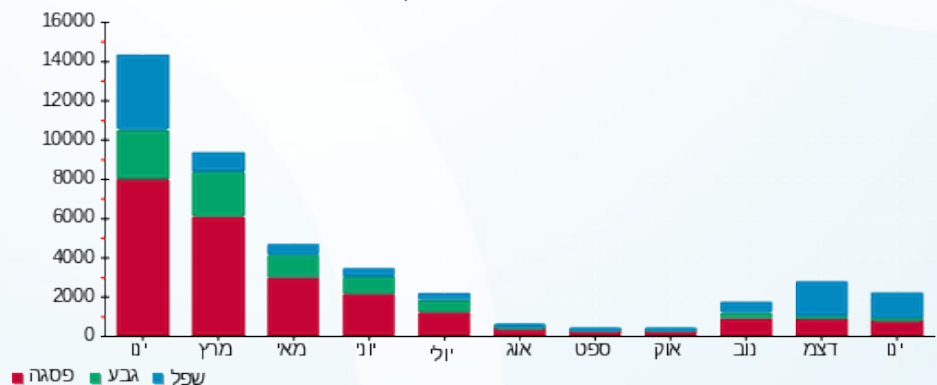

פסגה גבע שפל





06/02/19

תאריך הפקה:

שם דייר: אושי אושי דוכן

31/01/19

תאריך קריאה נוכחית:

שם אתר: עזריאלי רמלה

01/01/19

תאריך קריאה קודמת:

לקוח/ה נכבד/ה, אנו מתכבדים להגיש את חישוב צריכת החשמל לתקופה 01/01/19 - 31/01/19:

13080914 - 7

סה"כ לתשלום	מחיר לקוט"ש בא"ג	סה"כ צריכה בקוט"ש	קריאה נוכחית	קריאה קודמת	סוג צריכה	סוג תעריף
			31/01/19	01/01/19	פרטי חשבון עבור תאריכים:	
₪ 460.02	97.73	470.70	24,937.00	24,466.30	פסגה	777
₪ 55.67	59.22	94.00	11,267.20	11,173.20	גבע	778
₪ 362.54	36.48	993.80	24,781.50	23,787.70	שפל	779

תוספת עבור גודל חיבור 44KVA

סה"כ לתשלום	הערה
₪ 3.41	תוספת עבור גודל חיבור 44KVA

סה"כ לדייר:

שיא ביקוש	סה"כ	שפל	גבע	פסגה	סה"כ צריכה
8.97	1,558.50	993.80	94.00	470.70	סה"כ לתשלום
	₪ 878.22	₪ 362.54	₪ 55.67	₪ 460.02	

₪ 195.61	תשלום קבוע	
₪ 1,077.24	סה"כ לתשלום	לא כולל מע"מ

התפלגות חיוב בש"ח לפי תעו"ז

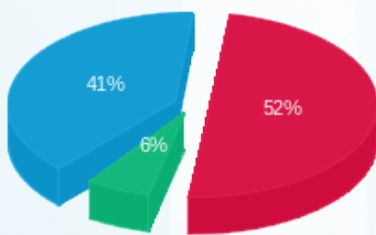

פסגה (₪ 460.02) 41%
 גבע (₪ 55.67) 6%
 שפל (₪ 362.54) 52%

הסטוריית צריכה בקוט"ש

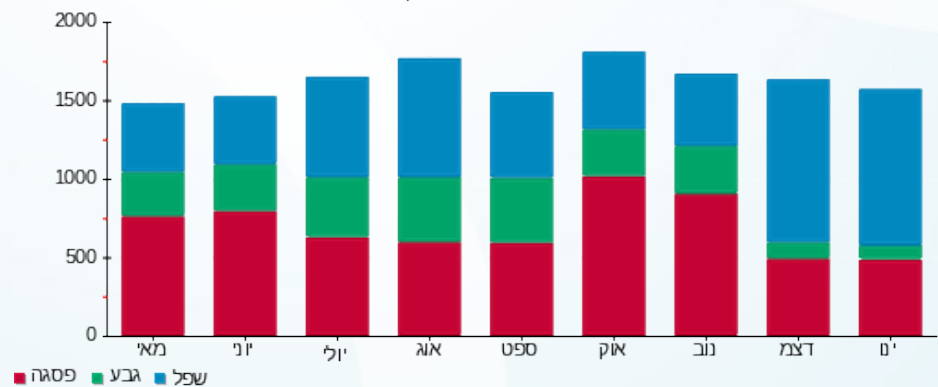

06/02/19 תאריך הפקה:
 31/01/19 תאריך קריאה נוכחית:
 01/01/19 תאריך קריאה קודמת:

שם דייר: איטלי גולד
 שם אתר: עזריאלי רמלה

לקוח/ה נכבד/ה, אנו מתכבדים להגיש את חישוב צריכת החשמל לתקופה 01/01/19 - 31/01/19:

13080921 - 9

סוג תעריף	סוג צריכה	קריאה קודמת	קריאה נוכחית	סה"כ צריכה בקוט"ש	מחיר לקוט"ש בא"ג	סה"כ לתשלום
פרטי חשבון עבור תאריכים:						
777	פסגה	01/01/19	31/01/19	266.20	97.73	260.16 ₪
778	גבע	7,581.60	7,598.90	17.30	59.22	10.25 ₪
779	שפל	7,128.40	7,593.30	464.90	36.48	169.60 ₪

תוספת עבור גודל חיבור 44KVA

סוג תעריף	הערה	סה"כ לתשלום
תוספת עבור גודל חיבור 44KVA		3.41 ₪

סה"כ לדייר:

פסגה	גבע	שפל	סה"כ	שיא ביקוש
266.20	17.30	464.90	748.40	3.25
260.16 ₪	10.25 ₪	169.60 ₪	440.00 ₪	

סה"כ צריכה
 סה"כ לתשלום

195.61 ₪	תשלום קבוע
639.02 ₪	סה"כ לתשלום

לא כולל מע"מ

התפלגות חיוב בש"ח לפי תעו"ז

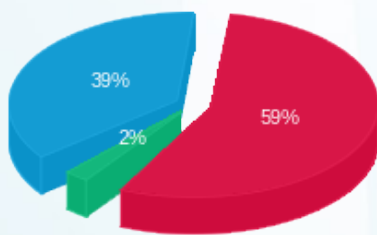

■ פסגה (260.16 ₪)
 ■ גבע (10.25 ₪)
 ■ שפל (169.60 ₪)

הסטוריית צריכה בקוט"ש

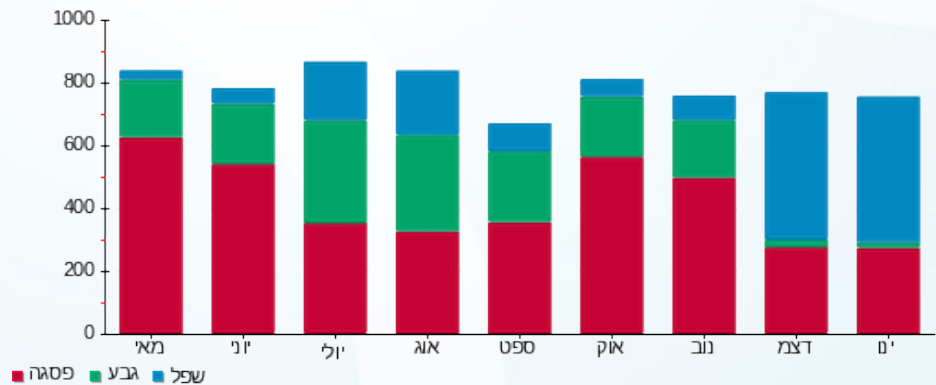

■ פסגה ■ גבע ■ שפל





06/02/19 תאריך הפקה:
 31/01/19 תאריך קריאה נוכחית:
 01/01/19 תאריך קריאה קודמת:

שם דייר: איל מוקיאז'
 שם אתר: עזריאלי רמלה

לקוח/ה נכבד/ה, אנו מתכבדים להגיש את חישוב צריכת החשמל לתקופה 01/01/19 - 31/01/19:

איל מוקיאז' - 11 - 15129237

סה"כ לתשלום	מחיר לקוט"ש בא"ג	סה"כ צריכה בקוט"ש	קריאה נוכחית	קריאה קודמת	סוג צריכה	סוג תעריף
			31/01/19	01/01/19	פרטי חשבון עבור תאריכים:	
253.80 ₪	97.73	259.70	10,169.10	9,909.40	פסגה	777
13.62 ₪	59.22	23.00	5,143.90	5,120.90	גבע	778
181.45 ₪	36.48	497.40	9,661.40	9,164.00	שפל	779

תוספת עבור גודל חיבור 44KVA

סה"כ לתשלום	הערה
3.41 ₪	תוספת עבור גודל חיבור 44KVA

סה"כ לדייר:

שיא ביקוש	סה"כ	שפל	גבע	פסגה	סה"כ צריכה
3.87	780.10	497.40	23.00	259.70	סה"כ לתשלום
	448.88 ₪	181.45 ₪	13.62 ₪	253.80 ₪	

195.61 ₪	תשלום קבוע	
647.90 ₪	סה"כ לתשלום	לא כולל מע"מ

התפלגות חיוב בש"ח לפי תעו"ז

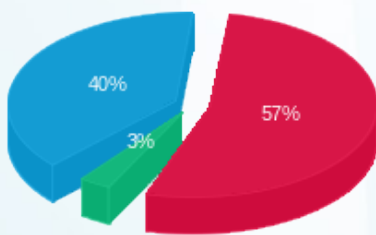

■ פסגה (253.80 ₪)
 ■ גבע (13.62 ₪)
 ■ שפל (181.45 ₪)

הסטוריית צריכה בקוט"ש

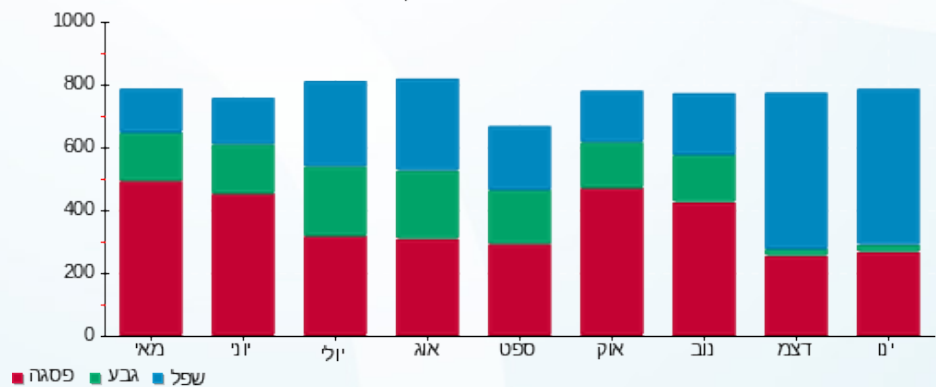

■ פסגה ■ גבע ■ שפל



06/02/19 תאריך הפקה:
 31/01/19 תאריך קריאה נוכחית:
 01/01/19 תאריך קריאה קודמת:

שם דייר: אירוקה
 שם אתר: עזריאלי רמלה

לקוח/ה נכבד/ה, אנו מתכבדים להגיש את חישוב צריכת החשמל לתקופה 01/01/19 - 31/01/19:

14086122 - 6

סוג תעריף	סוג צריכה	קריאה קודמת	קריאה נוכחית	סה"כ צריכה בקוט"ש	מחיר לקוט"ש בא"ג	סה"כ לתשלום
פרטי חשבון עבור תאריכים:						
777	פסגה	01/01/19	31/01/19	696.20	97.73	₪ 680.40
778	גבע	12,299.30	12,359.50	60.20	59.22	₪ 35.65
779	שפל	18,077.40	19,143.20	1,065.80	36.48	₪ 388.80

תוספת עבור גודל חיבור 44KVA

סוג תעריף	הערה	סה"כ לתשלום
תוספת עבור גודל חיבור 44KVA		₪ 3.41

סה"כ לדייר:

פסגה	גבע	שפל	סה"כ	שיא ביקוש
696.20	60.20	1,065.80	1,822.20	6.89
₪ 680.40	₪ 35.65	₪ 388.80	₪ 1,104.85	

סה"כ צריכה
 סה"כ לתשלום

₪ 195.61	תשלום קבוע
₪ 1,303.87	סה"כ לתשלום

התפלגות חיוב בש"ח לפי תעו"ז

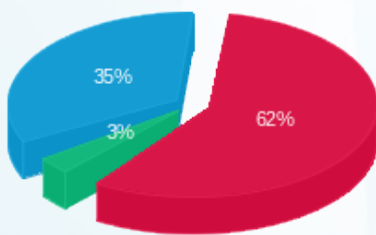

פסגה (₪ 680.40) 62%
 גבע (₪ 35.65) 3%
 שפל (₪ 388.80) 35%

הסטוריית צריכה בקוט"ש

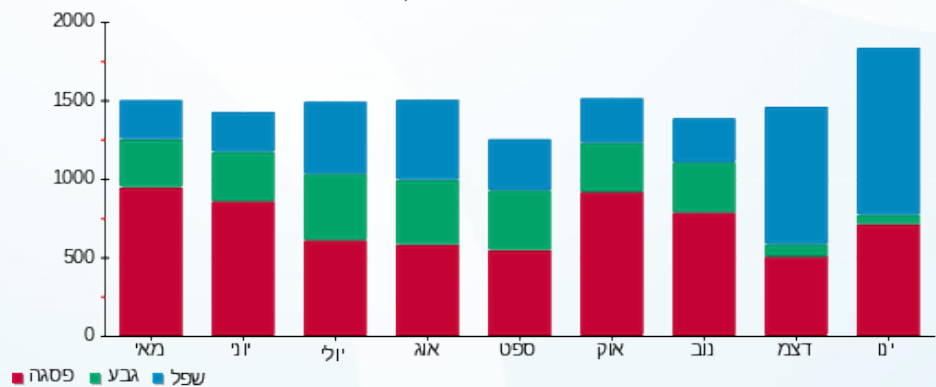

פסגה גבע שפל





06/02/19 תאריך הפקה:
 31/01/19 תאריך קריאה נוכחית:
 01/01/19 תאריך קריאה קודמת:

שם דייר: אלמ
 שם אתר: עזריאלי רמלה

לקוח/ה נכבד/ה, אנו מתכבדים להגיש את חישוב צריכת החשמל לתקופה 01/01/19 - 31/01/19:

אלמ - 14 - 16226499

סוג תעריף	סוג צריכה	קריאה קודמת	קריאה נוכחית	סה"כ צריכה בקוט"ש	מחיר לקוט"ש בא"ג	סה"כ לתשלום
פרטי חשבון עבור תאריכים:						
777	פסגה	01/01/19	31/01/19	1,745.20	97.73	1,705.58 ₪
778	גבע	10,441.80	10,549.40	107.60	59.22	63.72 ₪
779	שפל	13,027.60	15,509.80	2,482.20	36.48	905.51 ₪

תוספת עבור גודל חיבור 69KVA

סוג תשלום	הערה
5.41 ₪	תוספת עבור גודל חיבור 69KVA

סה"כ לדייר:

פסגה	גבע	שפל	סה"כ	שיא ביקוש
1,745.20	107.60	2,482.20	4,335.00	15.10
1,705.58 ₪	63.72 ₪	905.51 ₪	2,674.81 ₪	

סה"כ צריכה
 סה"כ לתשלום

195.61 ₪	תשלום קבוע
2,875.83 ₪	סה"כ לתשלום

לא כולל מע"מ

התפלגות חיוב בש"ח לפי תעו"ז

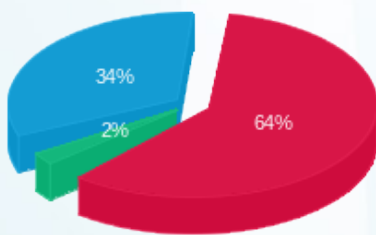

פסגה (1,705.58 ₪) 64%
 גבע (63.72 ₪) 2%
 שפל (905.51 ₪) 34%

הסטוריית צריכה בקוט"ש

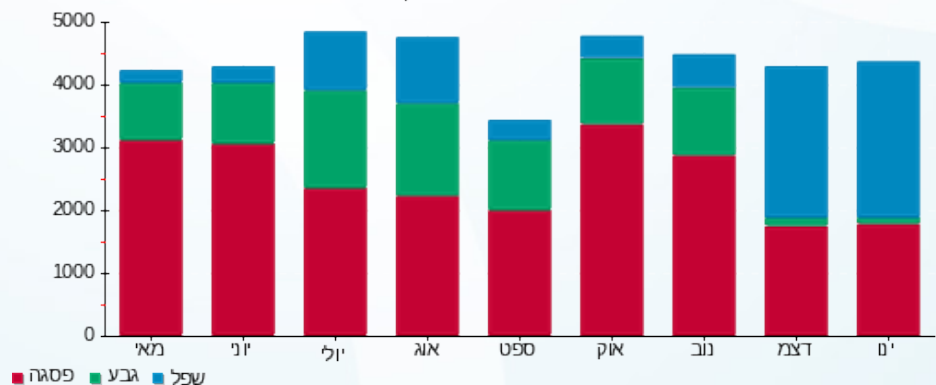

פסגה גבע שפל





06/02/19

תאריך הפקה:

שם דייר: אמינו שופ
שם אתר: עזריאלי רמלה

31/01/19

תאריך קריאה נוכחית:

01/01/19

תאריך קריאה קודמת:

לקוח/ה נכבד/ה, אנו מתכבדים להגיש את חישוב צריכת החשמל לתקופה 01/01/19 - 31/01/19:

14086121 - 8

סוג תעריף	סוג צריכה	קריאה קודמת	קריאה נוכחית	סה"כ צריכה בקוט"ש	מחיר לקוט"ש בא"ג	סה"כ לתשלום
פרטי חשבון עבור תאריכים:						
777	פסגה	01/01/19	31/01/19	105.60	97.73	103.20 ₪
778	גבע	3,293.00	3,310.40	17.40	59.22	10.30 ₪
779	שפל	3,579.90	3,792.30	212.40	36.48	77.48 ₪

תוספת עבור גודל חיבור 44KVA

סוג תשלום	הערה
3.41 ₪	תוספת עבור גודל חיבור 44KVA

סה"כ לדייר:

פסגה	גבע	שפל	סה"כ	שיא ביקוש
105.60	17.40	212.40	335.40	1.44
103.20 ₪	10.30 ₪	77.48 ₪	190.99 ₪	

סה"כ צריכה
סה"כ לתשלום

195.61 ₪	תשלום קבוע
390.01 ₪	סה"כ לתשלום

לא כולל מע"מ

התפלגות חיוב בש"ח לפי תעו"ז

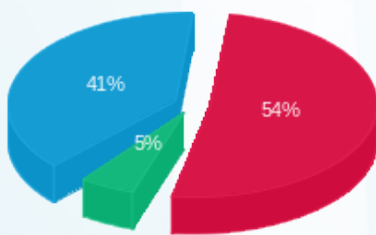

פסגה (103.20 ₪) 41%
גבע (10.30 ₪) 5%
שפל (77.48 ₪) 54%

הסטוריית צריכה בקוט"ש

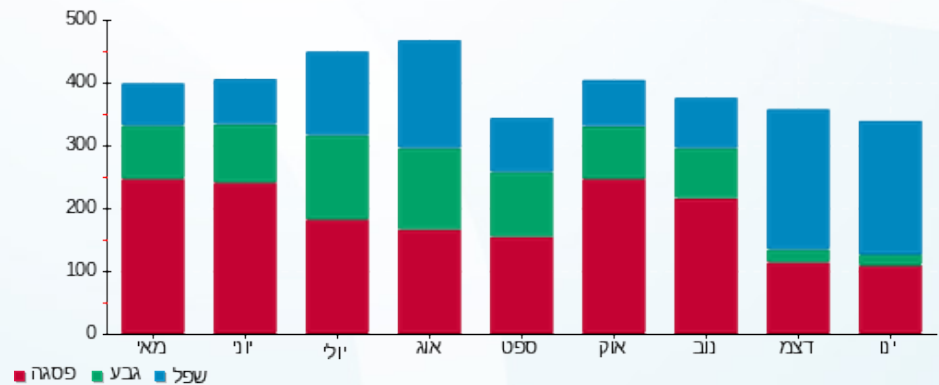

פסגה גבע שפל





06/02/19 תאריך הפקה:
 31/01/19 תאריך קריאה נוכחית:
 01/01/19 תאריך קריאה קודמת:

שם דייר: אמריקן איגל
 שם אתר: עזריאלי רמלה

לקוח/ה נכבד/ה, אנו מתכבדים להגיש את חישוב צריכת החשמל לתקופה 01/01/19 - 31/01/19:

13080914 - 9

סה"כ לתשלום	מחיר לקוט"ש בא"ג	סה"כ צריכה בקוט"ש	קריאה נוכחית	קריאה קודמת	סוג צריכה	סוג תעריף
			31/01/19	01/01/19		פרטי חשבון עבור תאריכים:
₪ 626.25	97.73	640.80	51,984.80	51,344.00	פסגה	777
₪ 46.78	59.22	79.00	22,257.80	22,178.80	גבע	778
₪ 396.54	36.48	1,087.00	33,083.80	31,996.80	שפל	779

תוספת עבור גודל חיבור 69KVA

סה"כ לתשלום	הערה
₪ 5.41	תוספת עבור גודל חיבור 69KVA

סה"כ לדייר:

שיא ביקוש	סה"כ	שפל	גבע	פסגה	סה"כ צריכה
8.64	1,806.80	1,087.00	79.00	640.80	סה"כ לתשלום
	₪ 1,069.58	₪ 396.54	₪ 46.78	₪ 626.25	

₪ 195.61	תשלום קבוע	
₪ 1,270.60	סה"כ לתשלום	לא כולל מע"מ

התפלגות חיוב בש"ח לפי תעו"ז

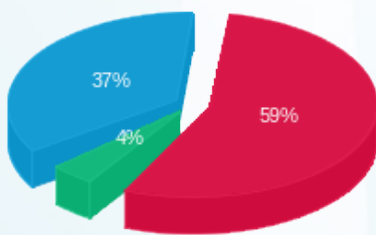

פסגה (₪ 626.25) 37%
 גבע (₪ 46.78) 4%
 שפל (₪ 396.54) 59%

הסטוריית צריכה בקוט"ש

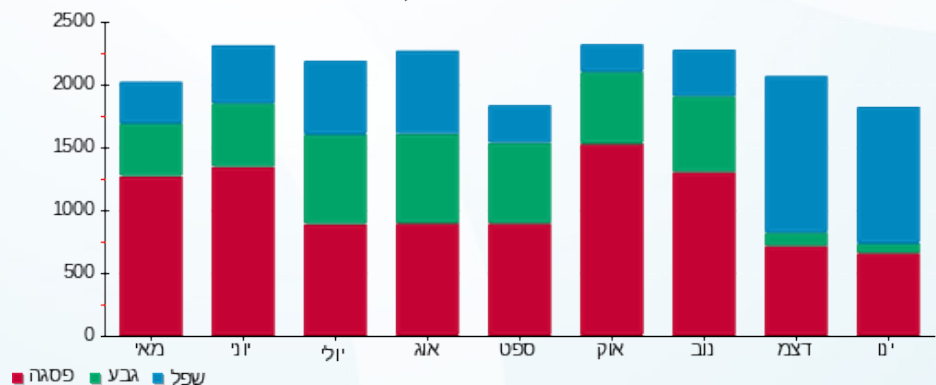

פסגה גבע שפל





06/02/19 תאריך הפקה:
 31/01/19 תאריך קריאה נוכחית:
 01/01/19 תאריך קריאה קודמת:

שם דייר: אריסטו שנט
 שם אתר: עזריאלי רמלה

לקוח/ה נכבד/ה, אנו מתכבדים להגיש את חישוב צריכת החשמל לתקופה 01/01/19 - 31/01/19:

13 - 13080914

סוג תעריף	סוג צריכה	קריאה קודמת	קריאה נוכחית	סה"כ צריכה בקוט"ש	מחיר לקוט"ש בא"ג	סה"כ לתשלום
פרטי חשבון עבור תאריכים:						
777	פסגה	01/01/19	31/01/19	608.70	97.73	594.88 ₪
778	גבע	14,443.10	14,518.10	75.00	59.22	44.41 ₪
779	שפל	13,661.60	14,741.00	1,079.40	36.48	393.77 ₪

תוספת עבור גודל חיבור 44KVA

סוג תעריף	הערה	סה"כ לתשלום
תוספת עבור גודל חיבור 44KVA		3.41 ₪

סה"כ לדייר:

פסגה	גבע	שפל	סה"כ	שיא ביקוש
608.70	75.00	1,079.40	1,763.10	5.91
594.88 ₪	44.41 ₪	393.77 ₪	1,033.06 ₪	

סה"כ צריכה
 סה"כ לתשלום

195.61 ₪	תשלום קבוע	
1,232.08 ₪	סה"כ לתשלום	לא כולל מע"מ

התפלגות חיוב בש"ח לפי תעו"ז

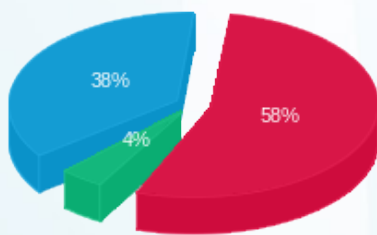

פסגה (594.88 ₪) 58%
 גבע (44.41 ₪) 4%
 שפל (393.77 ₪) 38%

הסטוריית צריכה בקוט"ש

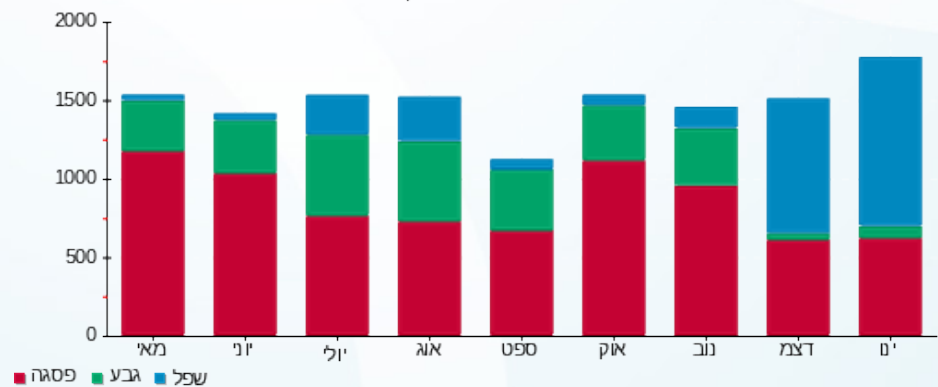

פסגה גבע שפל





06/02/19 תאריך הפקה:
 31/01/19 תאריך קריאה נוכחית:
 01/01/19 תאריך קריאה קודמת:

שם דייר: בוגרט
 שם אתר: עזריאלי רמלה

לקוח/ה נכבד/ה, אנו מתכבדים להגיש את חישוב צריכת החשמל לתקופה 01/01/19 - 31/01/19:

14086122 - 1

סוג תעריף	סוג צריכה	קריאה קודמת	קריאה נוכחית	סה"כ צריכה בקוט"ש	מחיר לקוט"ש בא"ג	סה"כ לתשלום
פרטי חשבון עבור תאריכים:						
777	פסגה	01/01/19	31/01/19	244.00	97.73	238.46 ₪
778	גבע	10,141.50	10,166.90	25.40	59.22	15.04 ₪
779	שפל	10,904.20	11,284.80	380.60	36.48	138.84 ₪

תוספת עבור גודל חיבור 44KVA

סוג תשלום	הערה
3.41 ₪	תוספת עבור גודל חיבור 44KVA

סה"כ לדייר:

פסגה	גבע	שפל	סה"כ	שיא ביקוש
244.00	25.40	380.60	650.00	2.10
238.46 ₪	15.04 ₪	138.84 ₪	392.35 ₪	

סה"כ צריכה
 סה"כ לתשלום

195.61 ₪	תשלום קבוע
591.37 ₪	סה"כ לתשלום

התפלגות חיוב בש"ח לפי תעו"ז

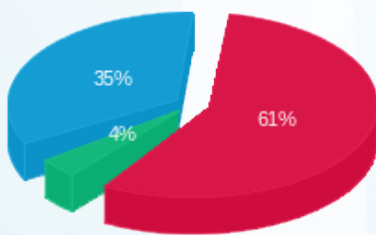

פסגה (238.46 ₪) 61%
 גבע (15.04 ₪) 4%
 שפל (138.84 ₪) 35%

הסטוריית צריכה בקוט"ש

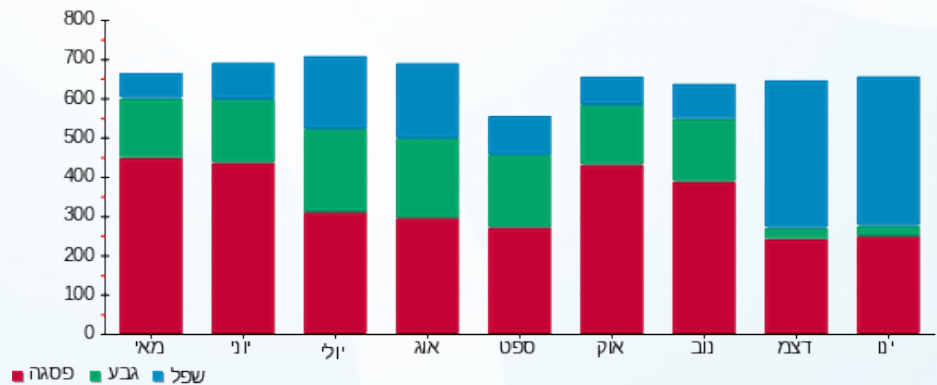

פסגה גבע שפל





06/02/19 תאריך הפקה:
 31/01/19 תאריך קריאה נוכחית:
 01/01/19 תאריך קריאה קודמת:

שם דייר: בוורלי הילס
 שם אתר: עזריאלי רמלה

לקוח/ה נכבד/ה, אנו מתכבדים להגיש את חישוב צריכת החשמל לתקופה 01/01/19 - 31/01/19:

14118693 - 9

סוג תעריף	סוג צריכה	קריאה קודמת	קריאה נוכחית	סה"כ צריכה בקוט"ש	מחיר לקוט"ש בא"ג	סה"כ לתשלום
פרטי חשבון עבור תאריכים:						
777	פסגה	01/01/19	31/01/19	295.20	97.73	288.50 ₪
778	גבע	7,610.40	7,637.30	26.90	59.22	15.93 ₪
779	שפל	6,886.40	7,348.80	462.40	36.48	168.68 ₪

תוספת עבור גודל חיבור 44KVA

סוג תשלום	הערה
3.41 ₪	תוספת עבור גודל חיבור 44KVA

סה"כ לדייר:

פסגה	גבע	שפל	סה"כ	שיא ביקוש
295.20	26.90	462.40	784.50	3.09
288.50 ₪	15.93 ₪	168.68 ₪	473.11 ₪	

סה"כ צריכה
 סה"כ לתשלום

195.61 ₪	תשלום קבוע
672.13 ₪	סה"כ לתשלום

לא כולל מע"מ

התפלגות חיוב בש"ח לפי תעו"ז

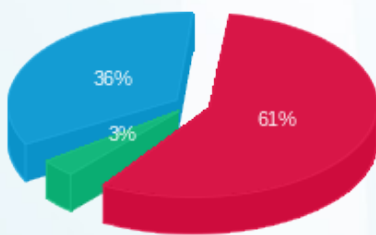

פסגה (288.50 ₪) 61%
 גבע (15.93 ₪) 3%
 שפל (168.68 ₪) 36%

הסטוריית צריכה בקוט"ש

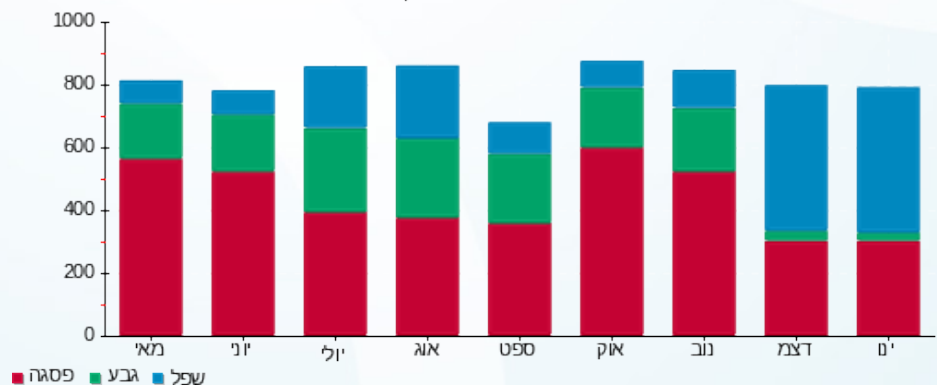

פסגה גבע שפל



06/02/19 תאריך הפקה:
 31/01/19 תאריך קריאה נוכחית:
 01/01/19 תאריך קריאה קודמת:

שם דייר: בוניטה דה מאס
 שם אתר: עזריאלי רמלה

לקוח/ה נכבד/ה, אנו מתכבדים להגיש את חישוב צריכת החשמל לתקופה 01/01/19 - 31/01/19:

13080917 - 9

סה"כ לתשלום	מחיר לקוט"ש בא"ג	סה"כ צריכה בקוט"ש	קריאה נוכחית	קריאה קודמת	סוג צריכה	סוג תעריף
			31/01/19	01/01/19	פרטי חשבון עבור תאריכים:	
₪ 360.14	97.73	368.50	23,489.90	23,121.40	פסגה	777
₪ 70.06	59.22	118.30	10,996.50	10,878.20	גבע	778
₪ 374.83	36.48	1,027.50	27,350.10	26,322.60	שפל	779

תוספת עבור גודל חיבור 44KVA

סה"כ לתשלום	הערה
₪ 3.41	תוספת עבור גודל חיבור 44KVA

סה"כ לדייר:

שיא ביקוש	סה"כ	שפל	גבע	פסגה	סה"כ צריכה
3.82	1,514.30	1,027.50	118.30	368.50	סה"כ לתשלום
	₪ 805.02	₪ 374.83	₪ 70.06	₪ 360.14	

₪ 195.61	תשלום קבוע	
₪ 1,004.04	סה"כ לתשלום	לא כולל מע"מ

התפלגות חיוב בש"ח לפי תעו"ז

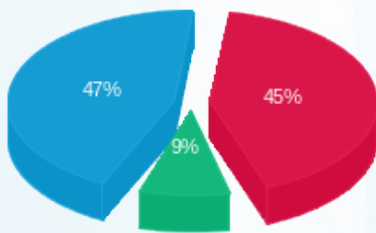

■ פסגה (₪ 360.14)
 ■ גבע (₪ 70.06)
 ■ שפל (₪ 374.83)

הסטוריית צריכה בקוט"ש

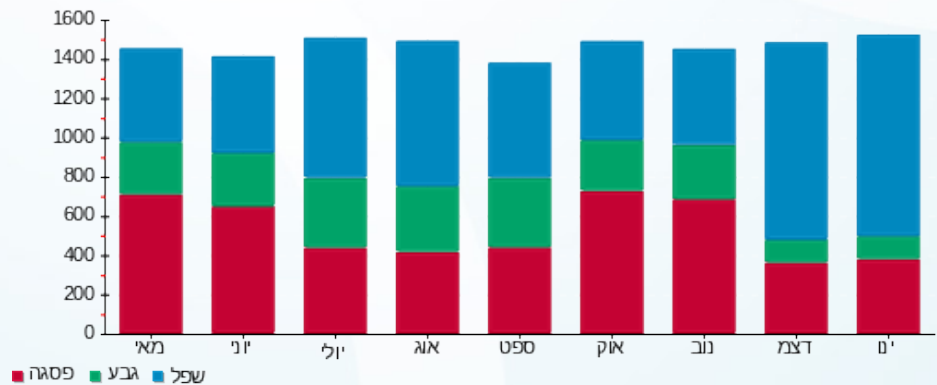

06/02/19 תאריך הפקדה:
 31/01/19 תאריך קריאה נוכחית:
 01/01/19 תאריך קריאה קודמת:

שם דייר: ביגה
 שם אתר: עזריאלי רמלה

לקוח/ה נכבד/ה, אנו מתכבדים להגיש את חישוב צריכת החשמל לתקופה 01/01/19 - 31/01/19:

ביגה - 2 - 14086121

סה"כ לתשלום	מחיר לקוט"ש בא"ג	סה"כ צריכה בקוט"ש	קריאה נוכחית	קריאה קודמת	סוג צריכה	סוג תעריף
			31/01/19	01/01/19	פרטי חשבון עבור תאריכים:	
₪ 3,116.51	97.73	3,188.90	120,573.10	117,384.20	פסגה	777
₪ 290.30	59.22	490.20	54,487.20	53,997.00	גבע	778
₪ 2,775.98	36.48	7,609.60	132,827.90	125,218.30	שפל	779

תוספת עבור גודל חיבור 69KVA

סה"כ לתשלום	הערה
₪ 5.41	תוספת עבור גודל חיבור 69KVA

סה"כ לדייר:

שיא ביקוש	סה"כ	שפל	גבע	פסגה	סה"כ צריכה
41.36	11,288.70	7,609.60	490.20	3,188.90	סה"כ לתשלום
	₪ 6,182.79	₪ 2,775.98	₪ 290.30	₪ 3,116.51	

₪ 195.61	תשלום קבוע	
₪ 6,383.81	סה"כ לתשלום	לא כולל מע"מ

התפלגות חיוב בש"ח לפי תעו"ז

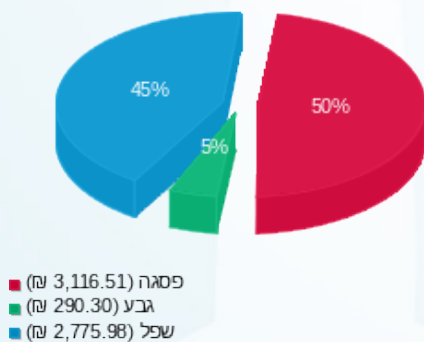

הסטוריית צריכה בקוט"ש

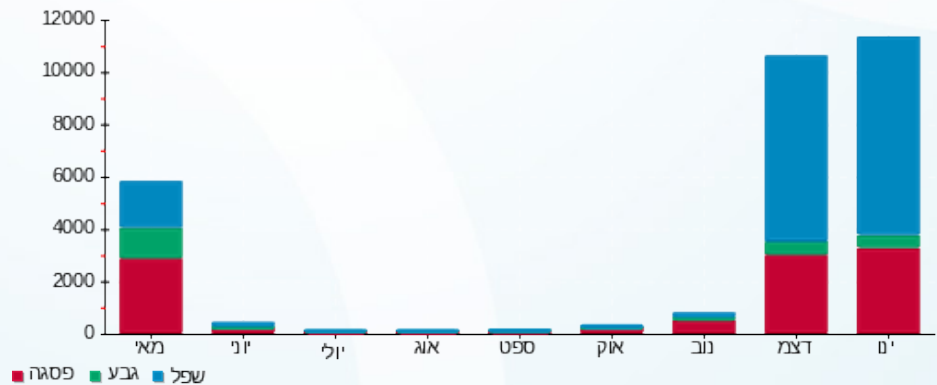



06/02/19 תאריך הפקדה:
 31/01/19 תאריך קריאה נוכחית:
 01/01/19 תאריך קריאה קודמת:

שם דייר: בסט מוביל
 שם אתר: עזריאלי רמלה

לקוח/ה נכבד/ה, אנו מתכבדים להגיש את חישוב צריכת החשמל לתקופה 01/01/19 - 31/01/19:

בסט מוביל - 10 - 16226499

סה"כ לתשלום	מחיר לקוט"ש בא"ג	סה"כ צריכה בקוט"ש	קריאה נוכחית	קריאה קודמת	סוג צריכה	סוג תעריף
			31/01/19	01/01/19	פרטי חשבון עבור תאריכים:	
₪ 369.22	97.73	377.80	6,464.50	6,086.70	פסגה	777
₪ 20.13	59.22	34.00	2,280.40	2,246.40	גבע	778
₪ 223.11	36.48	611.60	3,899.80	3,288.20	שפל	779

תוספת עבור גודל חיבור 44KVA

סה"כ לתשלום	הערה
₪ 3.41	תוספת עבור גודל חיבור 44KVA

סה"כ לדייר:

שיא ביקוש	סה"כ	שפל	גבע	פסגה	סה"כ צריכה
3.44	1,023.40	611.60	34.00	377.80	סה"כ לתשלום
	₪ 612.47	₪ 223.11	₪ 20.13	₪ 369.22	

₪ 195.61	תשלום קבוע	
₪ 811.49	סה"כ לתשלום	לא כולל מע"מ

התפלגות חיוב בש"ח לפי תעו"ז

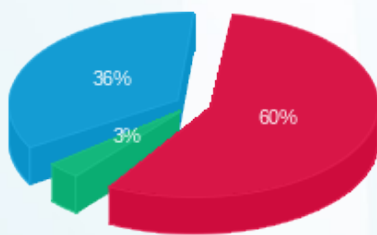

פסגה (₪ 369.22)
 גבע (₪ 20.13)
 שפל (₪ 223.11)

הסטוריית צריכה בקוט"ש

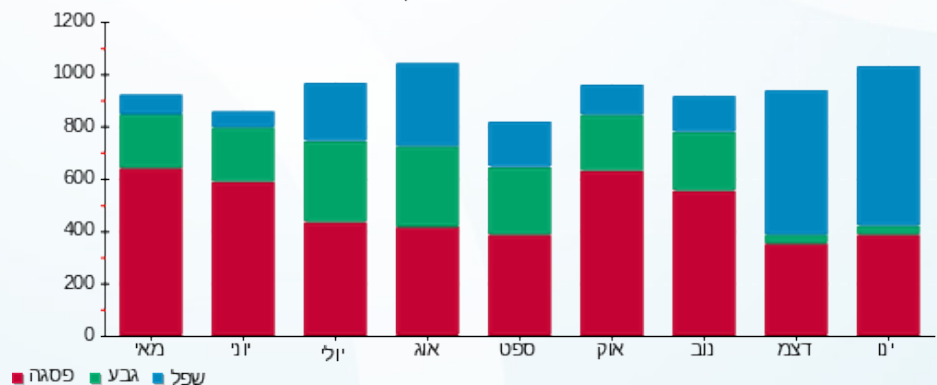

פסגה גבע שפל





06/02/19

תאריך הפקה:

שם דייר: ברלינגטון
שם אתר: עזריאלי רמלה

31/01/19

תאריך קריאה נוכחית:

01/01/19

תאריך קריאה קודמת:

לקוח/ה נכבד/ה, אנו מתכבדים להגיש את חישוב צריכת החשמל לתקופה 01/01/19 - 31/01/19:

13080889 - 13

סה"כ לתשלום	מחיר לקוט"ש בא"ג	סה"כ צריכה בקוט"ש	קריאה נוכחית	קריאה קודמת	סוג צריכה	סוג תעריף
			31/01/19	01/01/19	פרטי חשבון עבור תאריכים:	
₪ 328.86	97.73	336.50	15,113.80	14,777.30	פסגה	777
₪ 31.86	59.22	53.80	6,086.20	6,032.40	גבע	778
₪ 231.90	36.48	635.70	13,646.40	13,010.70	שפל	779

תוספת עבור גודל חיבור 44KVA

סה"כ לתשלום	הערה
₪ 3.41	תוספת עבור גודל חיבור 44KVA

סה"כ לדייר:

שיא ביקוש	סה"כ	שפל	גבע	פסגה	סה"כ צריכה
9.25	1,026.00	635.70	53.80	336.50	סה"כ לתשלום
	₪ 592.63	₪ 231.90	₪ 31.86	₪ 328.86	

₪ 195.61	תשלום קבוע	
₪ 791.65	סה"כ לתשלום	לא כולל מע"מ

התפלגות חיוב בש"ח לפי תעו"ז

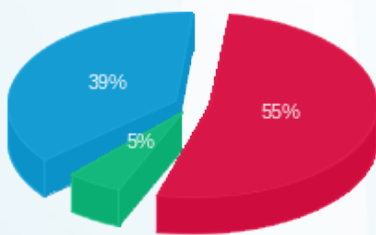

■ פסגה (₪ 328.86)
■ גבע (₪ 31.86)
■ שפל (₪ 231.90)

הסטוריית צריכה בקוט"ש

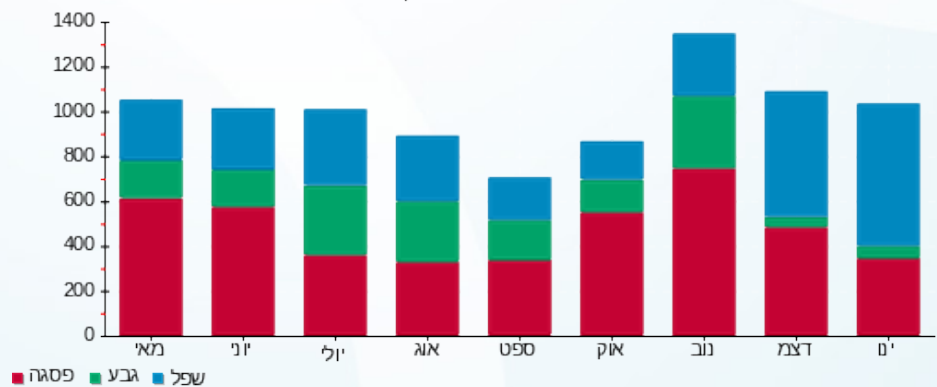

■ פסגה ■ גבע ■ שפל





06/02/19 תאריך הפקה:
 31/01/19 תאריך קריאה נוכחית:
 01/01/19 תאריך קריאה קודמת:

שם דייר: ג'ויסטיק
 שם אתר: עזריאלי רמלה

לקוח/ה נכבד/ה, אנו מתכבדים להגיש את חישוב צריכת החשמל לתקופה 01/01/19 - 31/01/19:

14086122 - 8

סוג תעריף	סוג צריכה	קריאה קודמת	קריאה נוכחית	סה"כ צריכה בקוט"ש	מחיר לקוט"ש בא"ג	סה"כ לתשלום
פרטי חשבון עבור תאריכים:						
777	פסגה	01/01/19	31/01/19	167.20	97.73	163.40 ₪
778	גבע	5,452.20	5,462.60	10.40	59.22	6.16 ₪
779	שפל	11,144.40	11,383.00	238.60	36.48	87.04 ₪

תוספת עבור גודל חיבור 44KVA

סוג תשלום	הערה
3.41 ₪	תוספת עבור גודל חיבור 44KVA

סה"כ לדייר:

פסגה	גבע	שפל	סה"כ	שיא ביקוש
167.20	10.40	238.60	416.20	3.19
163.40 ₪	6.16 ₪	87.04 ₪	256.60 ₪	

סה"כ צריכה
 סה"כ לתשלום

195.61 ₪	תשלום קבוע
455.62 ₪	סה"כ לתשלום

לא כולל מע"מ

התפלגות חיוב בש"ח לפי תעו"ז

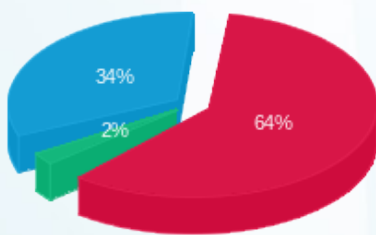

פסגה (163.40 ₪) 64%
 גבע (6.16 ₪) 2%
 שפל (87.04 ₪) 34%

הסטוריית צריכה בקוט"ש

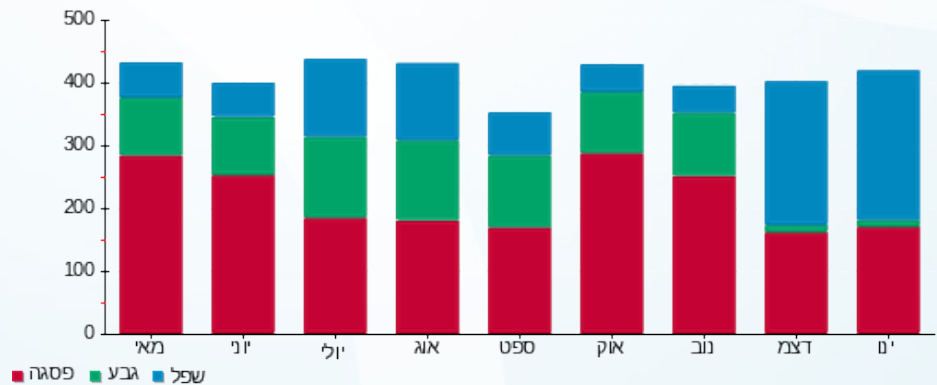

פסגה גבע שפל





06/02/19 תאריך הפקה:
 31/01/19 תאריך קריאה נוכחית:
 01/01/19 תאריך קריאה קודמת:

שם דייר: ג'נטלמן
 שם אתר: עזריאלי רמלה

לקוח/ה נכבד/ה, אנו מתכבדים להגיש את חישוב צריכת החשמל לתקופה 01/01/19 - 31/01/19:

13080921 - 10

סה"כ לתשלום	מחיר לקוט"ש בא"ג	סה"כ צריכה בקוט"ש	קריאה נוכחית	קריאה קודמת	סוג צריכה	סוג תעריף
			31/01/19	01/01/19	פרטי חשבון עבור תאריכים:	
₪ 601.63	97.73	615.60	35,464.00	34,848.40	פסגה	777
₪ 29.37	59.22	49.60	12,840.00	12,790.40	גבע	778
₪ 336.56	36.48	922.60	13,772.70	12,850.10	שפל	779

תוספת עבור גודל חיבור 44KVA

סה"כ לתשלום	הערה
₪ 3.41	תוספת עבור גודל חיבור 44KVA

סה"כ לדייר:

שיא ביקוש	סה"כ	שפל	גבע	פסגה	סה"כ צריכה
5.14	1,587.80	922.60	49.60	615.60	סה"כ לתשלום
	₪ 967.56	₪ 336.56	₪ 29.37	₪ 601.63	

₪ 195.61	תשלום קבוע	
₪ 1,166.58	סה"כ לתשלום	לא כולל מע"מ

התפלגות חיוב בש"ח לפי תעו"ז

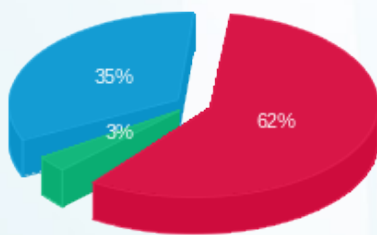

■ פסגה (₪ 601.63)
 ■ גבע (₪ 29.37)
 ■ שפל (₪ 336.56)

הסטוריית צריכה בקוט"ש

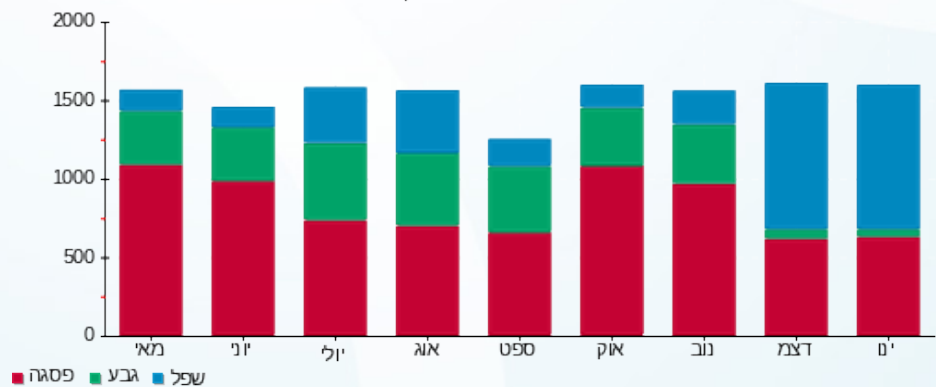

■ פסגה ■ גבע ■ שפל





06/02/19 תאריך הפקה:
 31/01/19 תאריך קריאה נוכחית:
 01/01/19 תאריך קריאה קודמת:

שם דייר: גולברי
 שם אתר: עזריאלי רמלה

לקוח/ה נכבד/ה, אנו מתכבדים להגיש את חישוב צריכת החשמל לתקופה 01/01/19 - 31/01/19:

גולברי - 14 - 15129237

סה"כ לתשלום	מחיר לקוט"ש בא"ג	סה"כ צריכה בקוט"ש	קריאה נוכחית	קריאה קודמת	סוג צריכה	סוג תעריף
			31/01/19	01/01/19	פרטי חשבון עבור תאריכים:	
1,523.51 ₪	97.73	1,558.90	27,093.60	25,534.70	פסגה	777
12.50 ₪	59.22	21.10	8,721.00	8,699.90	גבע	778
873.15 ₪	36.48	2,393.50	13,244.10	10,850.60	שפל	779

תוספת עבור גודל חיבור 69KVA

סה"כ לתשלום	הערה
5.41 ₪	תוספת עבור גודל חיבור 69KVA

סה"כ לדייר:

שיא ביקוש	סה"כ	שפל	גבע	פסגה	סה"כ צריכה
13.53	3,973.50	2,393.50	21.10	1,558.90	סה"כ לתשלום
	2,409.16 ₪	873.15 ₪	12.50 ₪	1,523.51 ₪	

195.61 ₪	תשלום קבוע	
2,610.18 ₪	סה"כ לתשלום	לא כולל מע"מ

התפלגות חיוב בש"ח לפי תעו"ז

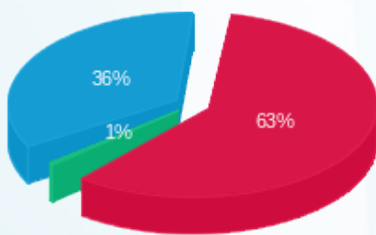

■ פסגה (1,523.51 ₪)
 ■ גבע (12.50 ₪)
 ■ שפל (873.15 ₪)

הסטוריית צריכה בקוט"ש

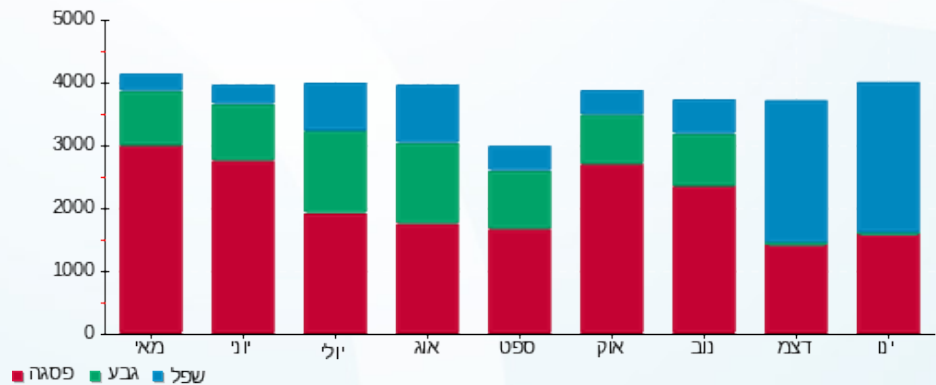

■ פסגה ■ גבע ■ שפל





06/02/19 תאריך הפקה:
 31/01/19 תאריך קריאה נוכחית:
 01/01/19 תאריך קריאה קודמת:

שם דייר: גולדן רוז
 שם אתר: עזריאלי רמלה

לקוח/ה נכבד/ה, אנו מתכבדים להגיש את חישוב צריכת החשמל לתקופה 01/01/19 - 31/01/19:

14086121 - 9

סוג תעריף	סוג צריכה	קריאה קודמת	קריאה נוכחית	סה"כ צריכה בקוט"ש	מחיר לקוט"ש בא"ג	סה"כ לתשלום
פרטי חשבון עבור תאריכים:						
777	פסגה	01/01/19	31/01/19	442.70	97.73	432.65 ₪
778	גבע	4,746.80	4,783.30	36.50	59.22	21.62 ₪
779	שפל	5,694.70	6,370.30	675.60	36.48	246.46 ₪

תוספת עבור גודל חיבור 44KVA

סוג תשלום	הערה
3.41 ₪	תוספת עבור גודל חיבור 44KVA

סה"כ לדייר:

פסגה	גבע	שפל	סה"כ	שיא ביקוש
442.70	36.50	675.60	1,154.80	7.35
432.65 ₪	21.62 ₪	246.46 ₪	700.72 ₪	

סה"כ צריכה
 סה"כ לתשלום

195.61 ₪	תשלום קבוע
899.74 ₪	סה"כ לתשלום

התפלגות חיוב בש"ח לפי תעו"ז

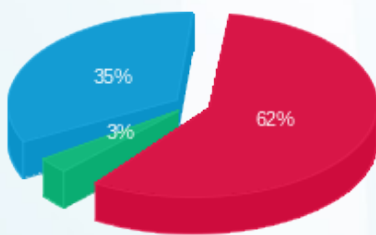

פסגה (432.65 ₪) 62%
 גבע (21.62 ₪) 35%
 שפל (246.46 ₪) 3%

הסטוריית צריכה בקוט"ש

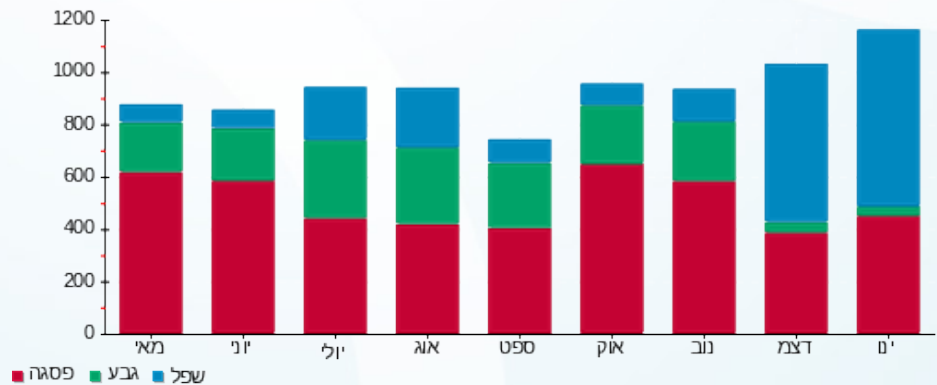

פסגה גבע שפל





06/02/19 תאריך הפקה:
 31/01/19 תאריך קריאה נוכחית:
 01/01/19 תאריך קריאה קודמת:

שם דייר: גולף קידס
 שם אתר: עזריאלי רמלה

לקוח/ה נכבד/ה, אנו מתכבדים להגיש את חישוב צריכת החשמל לתקופה 01/01/19 - 31/01/19:

11 - 13080916

סה"כ לתשלום	מחיר לקוט"ש בא"ג	סה"כ צריכה בקוט"ש	קריאה נוכחית	קריאה קודמת	סוג צריכה	סוג תעריף
			31/01/19	01/01/19	פרטי חשבון עבור תאריכים:	
₪ 934.40	97.73	956.10	60,914.80	59,958.70	פסגה	777
₪ 38.14	59.22	64.40	22,267.30	22,202.90	גבע	778
₪ 492.15	36.48	1,349.10	21,028.70	19,679.60	שפל	779

תוספת עבור גודל חיבור 69KVA

סה"כ לתשלום	הערה
₪ 5.41	תוספת עבור גודל חיבור 69KVA

סה"כ לדייר:

שיא ביקוש	סה"כ	שפל	גבע	פסגה	סה"כ צריכה
8.17	2,369.60	1,349.10	64.40	956.10	סה"כ לתשלום
	₪ 1,464.69	₪ 492.15	₪ 38.14	₪ 934.40	

₪ 195.61	תשלום קבוע	
₪ 1,665.71	סה"כ לתשלום	לא כולל מע"מ

התפלגות חיוב בש"ח לפי תעו"ז

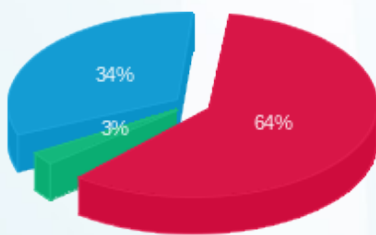

■ פסגה (₪ 934.40)
 ■ גבע (₪ 38.14)
 ■ שפל (₪ 492.15)

הסטוריית צריכה בקוט"ש

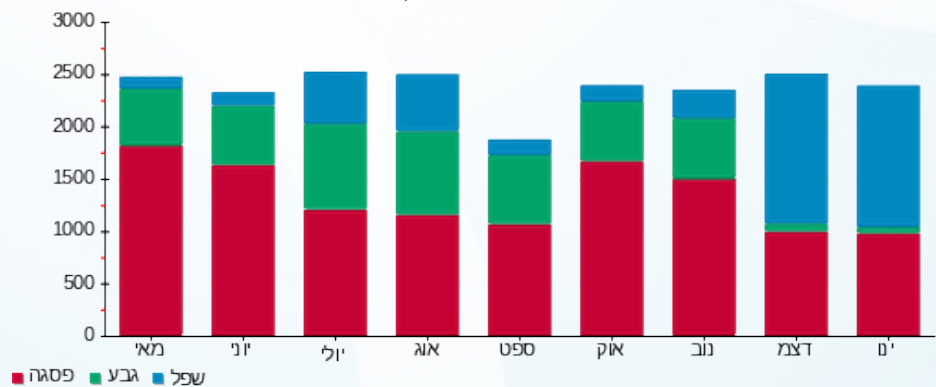

■ פסגה ■ גבע ■ שפל





06/02/19 תאריך הפקדה:
 31/01/19 תאריך קריאה נוכחית:
 01/01/19 תאריך קריאה קודמת:

שם דייר: גלידה אלדו
 שם אתר: עזריאלי רמלה

לקוח/ה נכבד/ה, אנו מתכבדים להגיש את חישוב צריכת החשמל לתקופה 01/01/19 - 31/01/19:

14 - 14086121

סה"כ לתשלום	מחיר לקוט"ש בא"ג	סה"כ צריכה בקוט"ש	קריאה נוכחית	קריאה קודמת	סוג צריכה	סוג תעריף
			31/01/19	01/01/19	פרטי חשבון עבור תאריכים:	
₪ 1,003.69	97.73	1,027.00	75,812.30	74,785.30	פסגה	777
₪ 189.15	59.22	319.40	37,383.40	37,064.00	גבע	778
₪ 1,040.88	36.48	2,853.30	102,121.30	99,268.00	שפל	779

תוספת עבור גודל חיבור 44KVA

סה"כ לתשלום	הערה
₪ 3.41	תוספת עבור גודל חיבור 44KVA

סה"כ לדייר:

שיא ביקוש	סה"כ	שפל	גבע	פסגה	סה"כ צריכה
12.99	4,199.70	2,853.30	319.40	1,027.00	סה"כ לתשלום
	₪ 2,233.72	₪ 1,040.88	₪ 189.15	₪ 1,003.69	

₪ 195.61	תשלום קבוע	
₪ 2,432.74	סה"כ לתשלום	לא כולל מע"מ

התפלגות חיוב בש"ח לפי תעו"ז

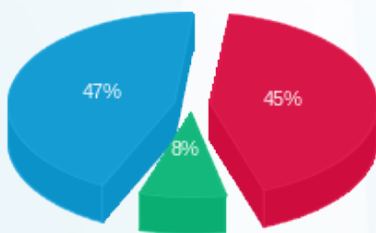

■ פסגה (₪ 1,003.69)
 ■ גבע (₪ 189.15)
 ■ שפל (₪ 1,040.88)

הסטוריית צריכה בקוט"ש

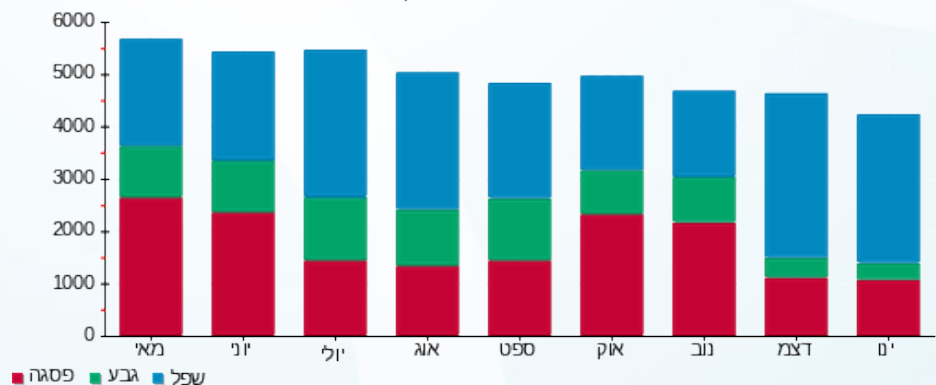

■ פסגה ■ גבע ■ שפל





06/02/19 תאריך הפקה:
 31/01/19 תאריך קריאה נוכחית:
 01/01/19 תאריך קריאה קודמת:

שם דייר: גלית
 שם אתר: עזריאלי רמלה

לקוח/ה נכבד/ה, אנו מתכבדים להגיש את חישוב צריכת החשמל לתקופה 01/01/19 - 31/01/19:

11 - 14086121

סוג תעריף	סוג צריכה	קריאה קודמת	קריאה נוכחית	סה"כ צריכה בקוט"ש	מחיר לקוט"ש בא"ג	סה"כ לתשלום
פרטי חשבון עבור תאריכים:						
777	פסגה	01/01/19	31/01/19	1,101.90	97.73	1,076.89 ₪
778	גבע	32,664.70	32,754.50	89.80	59.22	53.18 ₪
779	שפל	37,109.30	38,752.90	1,643.60	36.48	599.59 ₪

תוספת עבור גודל חיבור 44KVA

סוג תעריף	הערה	סה"כ לתשלום
תוספת עבור גודל חיבור 44KVA		3.41 ₪

סה"כ לדייר:

פסגה	גבע	שפל	סה"כ	שיא ביקוש
1,101.90	89.80	1,643.60	2,835.30	9.51
1,076.89 ₪	53.18 ₪	599.59 ₪	1,729.65 ₪	

סה"כ צריכה
 סה"כ לתשלום

195.61 ₪	תשלום קבוע	
1,928.67 ₪	סה"כ לתשלום	לא כולל מע"מ

התפלגות חיוב בש"ח לפי תעו"ז

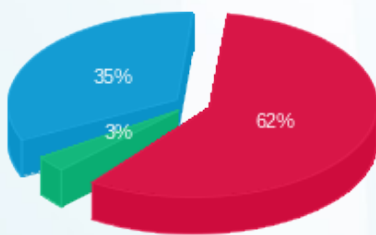

פסגה (1,076.89 ₪)
 גבע (53.18 ₪)
 שפל (599.59 ₪)

הסטוריית צריכה בקוט"ש

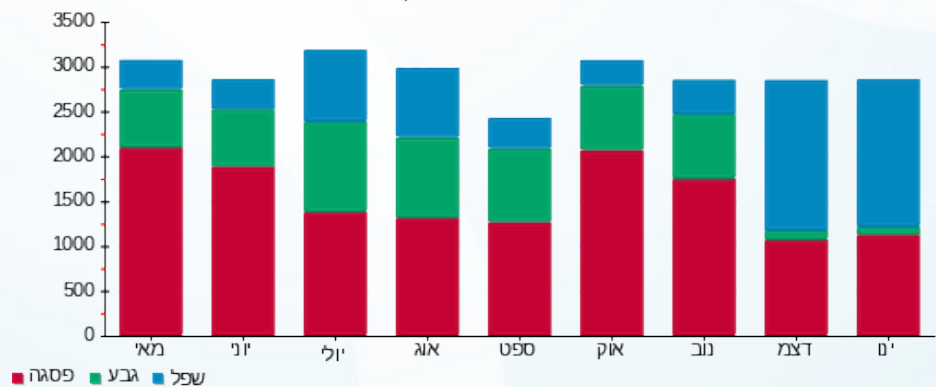

06/02/19 תאריך הפקה:
 31/01/19 תאריך קריאה נוכחית:
 01/01/19 תאריך קריאה קודמת:

שם דייר: דוכן סחוט
 שם אתר: עזריאלי רמלה

לקוח/ה נכבד/ה, אנו מתכבדים להגיש את חישוב צריכת החשמל לתקופה 01/01/19 - 31/01/19:

13080921 - 6

סה"כ לתשלום	מחיר לקוט"ש בא"ג	סה"כ צריכה בקוט"ש	קריאה נוכחית	קריאה קודמת	סוג צריכה	סוג תעריף
			31/01/19	01/01/19	פרטי חשבון עבור תאריכים:	
₪ 810.28	97.73	829.10	44,060.90	43,231.80	פסגה	777
₪ 149.35	59.22	252.20	21,574.50	21,322.30	גבע	778
₪ 801.17	36.48	2,196.20	56,416.30	54,220.10	שפל	779

תוספת עבור גודל חיבור 44KVA

סה"כ לתשלום	הערה
₪ 3.41	תוספת עבור גודל חיבור 44KVA

סה"כ לדייר:

שיא ביקוש	סה"כ	שפל	גבע	פסגה	סה"כ צריכה
9.69	3,277.50	2,196.20	252.20	829.10	סה"כ לתשלום
	₪ 1,760.81	₪ 801.17	₪ 149.35	₪ 810.28	

₪ 195.61	תשלום קבוע	
₪ 1,959.83	סה"כ לתשלום	לא כולל מע"מ

התפלגות חיוב בש"ח לפי תעו"ז

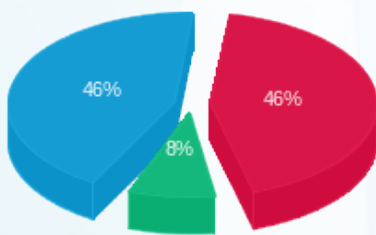

■ פסגה (₪ 810.28)
 ■ גבע (₪ 149.35)
 ■ שפל (₪ 801.17)

הסטוריית צריכה בקוט"ש

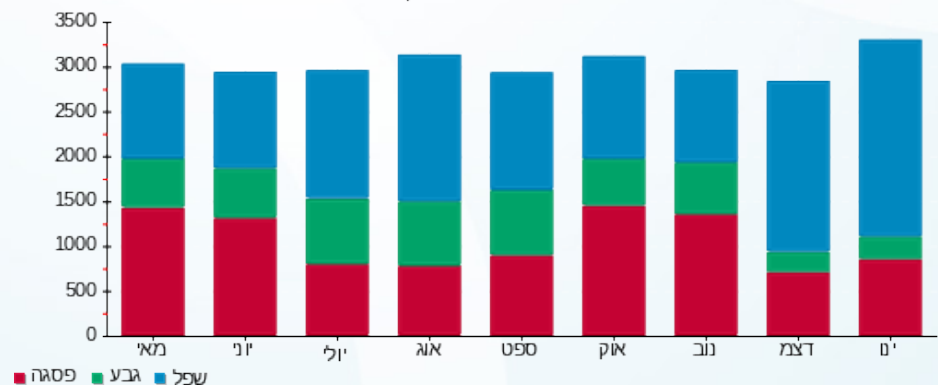



06/02/19

תאריך הפקה:

שם דייר: דוכן אפנדיס
שם אתר: עזריאלי רמלה

31/01/19

תאריך קריאה נוכחית:

01/01/19

תאריך קריאה קודמת:

לקוח/ה נכבד/ה, אנו מתכבדים להגיש את חישוב צריכת החשמל לתקופה 01/01/19 - 31/01/19:

13080914 - 4

סה"כ לתשלום	מחיר לקוט"ש בא"ג	סה"כ צריכה בקוט"ש	קריאה נוכחית	קריאה קודמת	סוג צריכה	סוג תעריף
			31/01/19	01/01/19	פרטי חשבון עבור תאריכים:	
166.34 ₪	97.73	170.20	16,600.60	16,430.40	פסגה	777
45.42 ₪	59.22	76.70	8,508.90	8,432.20	גבע	778
212.90 ₪	36.48	583.60	24,352.40	23,768.80	שפל	779

תוספת עבור גודל חיבור 44KVA

סה"כ לתשלום	הערה
3.41 ₪	תוספת עבור גודל חיבור 44KVA

סה"כ לדייר:

שיא ביקוש	סה"כ	שפל	גבע	פסגה	סה"כ צריכה
2.59	830.50	583.60	76.70	170.20	סה"כ לתשלום
	424.66 ₪	212.90 ₪	45.42 ₪	166.34 ₪	

195.61 ₪	תשלום קבוע	
623.68 ₪	סה"כ לתשלום	לא כולל מע"מ

התפלגות חיוב בש"ח לפי תעו"ז

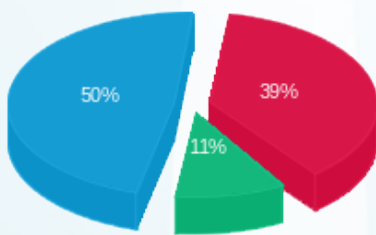

■ פסגה (166.34 ₪)
■ גבע (45.42 ₪)
■ שפל (212.90 ₪)

הסטוריית צריכה בקוט"ש

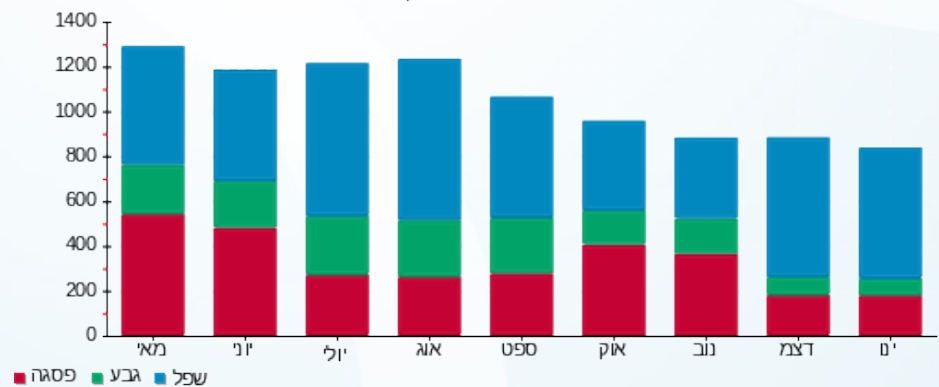

■ פסגה ■ גבע ■ שפל



06/02/19 תאריך הפקה:
 31/01/19 תאריך קריאה נוכחית:
 01/01/19 תאריך קריאה קודמת:

שם דייר: דוכן דינמיקה
 שם אתר: עזריאלי רמלה

לקוח/ה נכבד/ה, אנו מתכבדים להגיש את חישוב צריכת החשמל לתקופה 01/01/19 - 31/01/19:

דוכן דינמיקה - 8 - 15129237

סה"כ לתשלום	מחיר לקוט"ש בא"ג	סה"כ צריכה בקוט"ש	קריאה נוכחית	קריאה קודמת	סוג צריכה	סוג תעריף
			31/01/19	01/01/19	פרטי חשבון עבור תאריכים:	
76.72 ₪	97.73	78.50	26,931.70	26,853.20	פסגה	777
19.13 ₪	59.22	32.30	5,216.10	5,183.80	גבע	778
106.01 ₪	36.48	290.60	11,006.00	10,715.40	שפל	779

תוספת עבור גודל חיבור 44KVA

סה"כ לתשלום	הערה
3.41 ₪	תוספת עבור גודל חיבור 44KVA

סה"כ לדייר:

שיא ביקוש	סה"כ	שפל	גבע	פסגה	סה"כ צריכה
0.66	401.40	290.60	32.30	78.50	סה"כ לתשלום
	201.86 ₪	106.01 ₪	19.13 ₪	76.72 ₪	

195.61 ₪	תשלום קבוע	
400.88 ₪	סה"כ לתשלום	לא כולל מע"מ

התפלגות חיוב בש"ח לפי תעו"ז

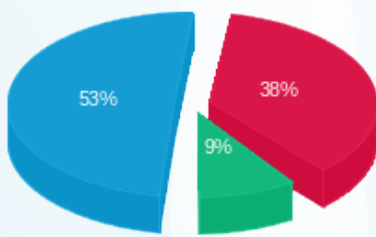

פסגה (76.72 ₪) ■
 גבע (19.13 ₪) ■
 שפל (106.01 ₪) ■

הסטוריית צריכה בקוט"ש

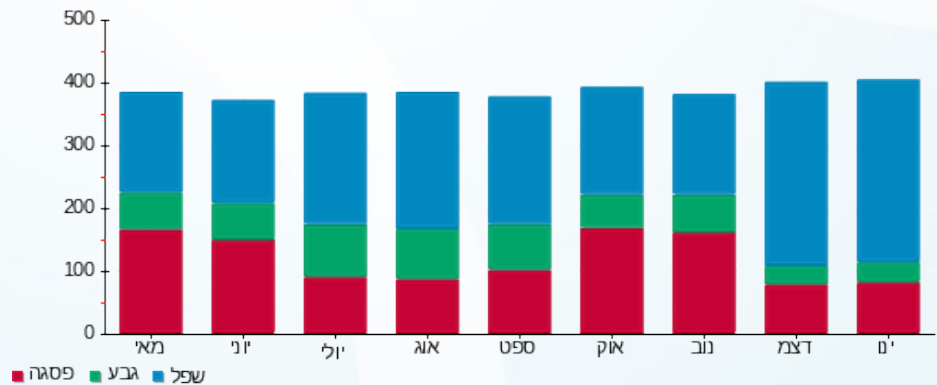



06/02/19 תאריך הפקה:
 31/01/19 תאריך קריאה נוכחית:
 01/01/19 תאריך קריאה קודמת:

שם דייר: דוכן הוט
 שם אתר: עזריאלי רמלה

לקוח/ה נכבד/ה, אנו מתכבדים להגיש את חישוב צריכת החשמל לתקופה 01/01/19 - 31/01/19:

13080917 - 7

סוג תעריף	סוג צריכה	קריאה קודמת	קריאה נוכחית	סה"כ צריכה בקוט"ש	מחיר לקוט"ש בא"ג	סה"כ לתשלום
פרטי חשבון עבור תאריכים:						
777	פסגה	01/01/19	31/01/19	151.50	97.73	148.06 ₪
778	גבע	3,009.20	3,023.70	14.50	59.22	8.59 ₪
779	שפל	4,594.70	4,821.20	226.50	36.48	82.63 ₪

תוספת עבור גודל חיבור 44KVA

סוג תשלום	הערה
3.41 ₪	תוספת עבור גודל חיבור 44KVA

סה"כ לדייר:

פסגה	גבע	שפל	סה"כ	שיא ביקוש
151.50	14.50	226.50	392.50	1.34
148.06 ₪	8.59 ₪	82.63 ₪	239.28 ₪	

סה"כ צריכה
 סה"כ לתשלום

195.61 ₪	תשלום קבוע
438.30 ₪	סה"כ לתשלום

לא כולל מע"מ

התפלגות חיוב בש"ח לפי תעו"ז

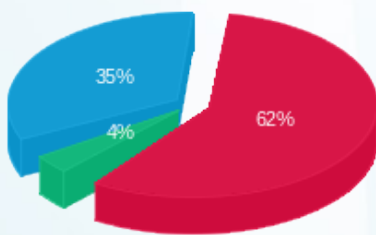

פסגה (148.06 ₪) 62%
 גבע (8.59 ₪) 4%
 שפל (82.63 ₪) 35%

הסטוריית צריכה בקוט"ש

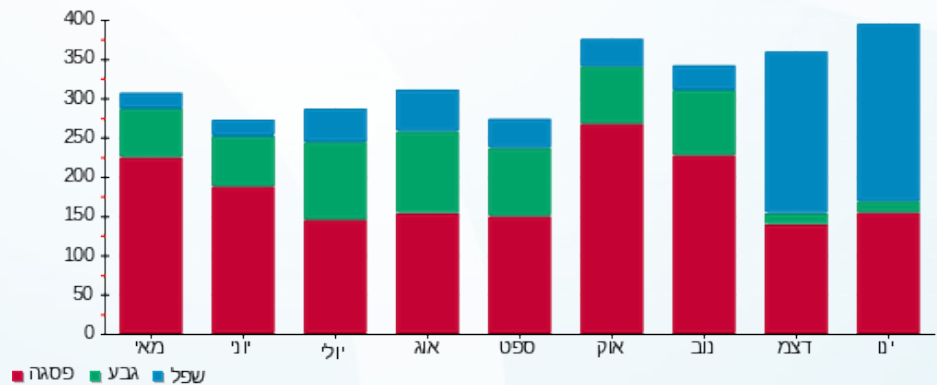

פסגה גבע שפל





06/02/19

תאריך הפקה:

שם דייר: דוכן טלקום גולן

31/01/19

תאריך קריאה נוכחית:

שם אתר: עזריאלי רמלה

01/01/19

תאריך קריאה קודמת:

לקוח/ה נכבד/ה, אנו מתכבדים להגיש את חישוב צריכת החשמל לתקופה 01/01/19 - 31/01/19:

13080914 - 1

סה"כ לתשלום	מחיר לקוט"ש בא"ג	סה"כ צריכה בקוט"ש	קריאה נוכחית	קריאה קודמת	סוג צריכה	סוג תעריף
			31/01/19	01/01/19	פרטי חשבון עבור תאריכים:	
₪ 45.25	97.73	46.30	1,385.40	1,339.10	פסגה	777
₪ 7.25	59.22	12.25	627.95	615.70	גבע	778
₪ 40.84	36.48	111.95	1,360.25	1,248.30	שפל	779

תוספת עבור גודל חיבור 22KVA

סה"כ לתשלום	הערה
₪ 1.73	תוספת עבור גודל חיבור 22KVA

סה"כ לדייר:

שיא ביקוש	סה"כ	שפל	גבע	פסגה	סה"כ צריכה
0.41	170.50	111.95	12.25	46.30	סה"כ לתשלום
	₪ 93.34	₪ 40.84	₪ 7.25	₪ 45.25	

₪ 195.61	תשלום קבוע	
₪ 290.68	סה"כ לתשלום	לא כולל מע"מ

התפלגות חיוב בש"ח לפי תעו"ז

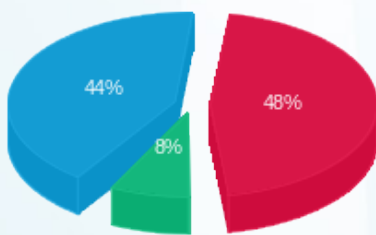

פסגה (₪ 45.25) 8%
גבע (₪ 7.25) 44%
שפל (₪ 40.84) 48%

הסטוריית צריכה בקוט"ש

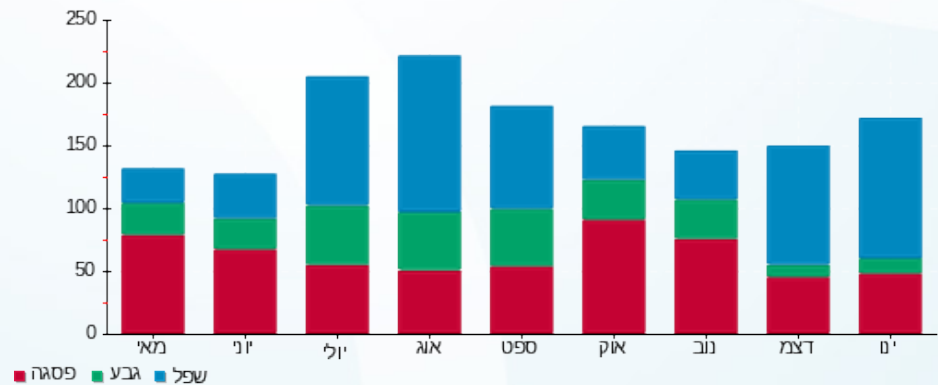

פסגה גבע שפל





06/02/19 תאריך הפקה:
 31/01/19 תאריך קריאה נוכחית:
 01/01/19 תאריך קריאה קודמת:

שם דייר: דוכן מראקה
 שם אתר: עזריאלי רמלה

לקוח/ה נכבד/ה, אנו מתכבדים להגיש את חישוב צריכת החשמל לתקופה 01/01/19 - 31/01/19:

דוכן מראקה - 4 - 14155750

סה"כ לתשלום	מחיר לקוט"ש בא"ג	סה"כ צריכה בקוט"ש	קריאה נוכחית	קריאה קודמת	סוג צריכה	סוג תעריף
			31/01/19	01/01/19	פרטי חשבון עבור תאריכים:	
₪ 46.47	97.73	47.55	2,179.90	2,132.35	פסגה	777
₪ 10.22	59.22	17.25	1,057.15	1,039.90	גבע	778
₪ 48.21	36.48	132.15	2,798.05	2,665.90	שפל	779

תוספת עבור גודל חיבור 22KVA

סה"כ לתשלום	הערה
₪ 1.73	תוספת עבור גודל חיבור 22KVA

סה"כ לדייר:

שיא ביקוש	סה"כ	שפל	גבע	פסגה	סה"כ צריכה
35.46	196.95	132.15	17.25	47.55	סה"כ לתשלום
	₪ 104.89	₪ 48.21	₪ 10.22	₪ 46.47	

₪ 195.61	תשלום קבוע	
₪ 302.23	סה"כ לתשלום	לא כולל מע"מ

התפלגות חיוב בש"ח לפי תעו"ז

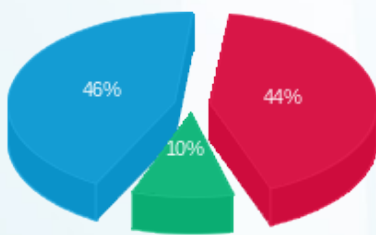

פסגה (₪ 46.47)
 גבע (₪ 10.22)
 שפל (₪ 48.21)

הסטוריית צריכה בקוט"ש

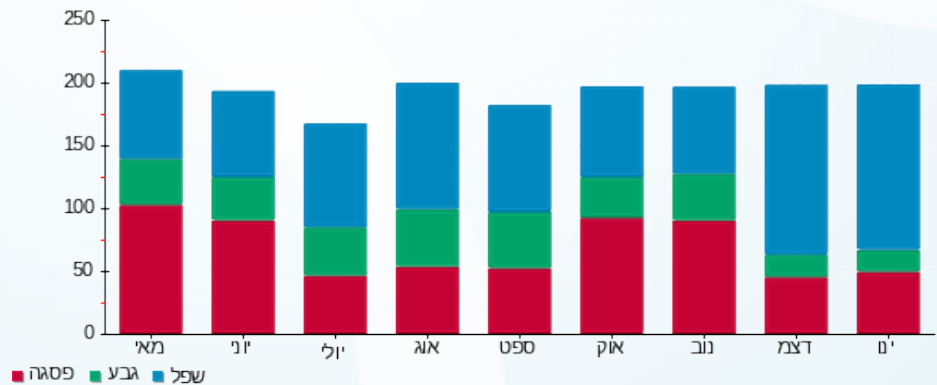

פסגה גבע שפל





06/02/19

תאריך הפקדה:

שם דייר: דוכן סברובסקי

31/01/19

תאריך קריאה נוכחית:

שם אתר: עזריאלי רמלה

01/01/19

תאריך קריאה קודמת:

לקוח/ה נכבד/ה, אנו מתכבדים להגיש את חישוב צריכת החשמל לתקופה 01/01/19 - 31/01/19:

דוכן סברובסקי - 12 - 14086122

סה"כ לתשלום	מחיר לקוט"ש בא"ג	סה"כ צריכה בקוט"ש	קריאה נוכחית	קריאה קודמת	סוג צריכה	סוג תעריף
			31/01/19	01/01/19	פרטי חשבון עבור תאריכים:	
₪ 49.26	97.73	50.40	786.95	736.55	פסגה	777
₪ 1.72	59.22	2.90	284.70	281.80	גבע	778
₪ 24.99	36.48	68.50	255.70	187.20	שפל	779

תוספת עבור גודל חיבור 22KVA

סה"כ לתשלום	הערה
₪ 1.73	תוספת עבור גודל חיבור 22KVA

סה"כ לדייר:

שיא ביקוש	סה"כ	שפל	גבע	פסגה	סה"כ צריכה
0.39	121.80	68.50	2.90	50.40	סה"כ לתשלום
	₪ 75.96	₪ 24.99	₪ 1.72	₪ 49.26	

₪ 195.61	תשלום קבוע	
₪ 273.30	סה"כ לתשלום	לא כולל מע"מ

התפלגות חיוב בש"ח לפי תעו"ז

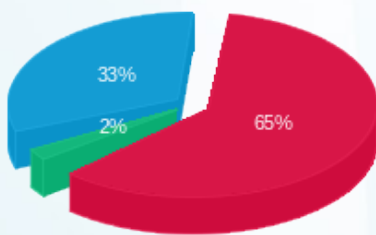

פסגה (₪ 49.26) 65%
גבע (₪ 1.72) 2%
שפל (₪ 24.99) 33%

הסטוריית צריכה בקוט"ש

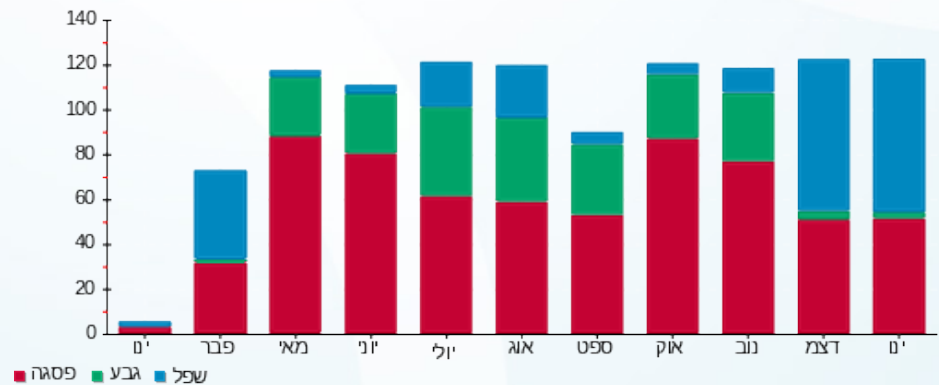



06/02/19

תאריך הפקה:

שם דייר: דוכן סמארט פון

31/01/19

תאריך קריאה נוכחית:

שם אתר: עזריאלי רמלה

01/01/19

תאריך קריאה קודמת:

לקוח/ה נכבד/ה, אנו מתכבדים להגיש את חישוב צריכת החשמל לתקופה 01/01/19 - 31/01/19:

13044096 - 4

סוג תעריף	סוג צריכה	קריאה קודמת	קריאה נוכחית	סה"כ צריכה בקוט"ש	מחיר לקוט"ש בא"ג	סה"כ לתשלום
פרטי חשבון עבור תאריכים:						
777	פסגה	01/01/19	31/01/19	68.20	97.73	66.65 ₪
778	גבע	1,696.30	1,728.10	31.80	59.22	18.83 ₪
779	שפל	3,878.10	4,118.80	240.70	36.48	87.81 ₪

תוספת עבור גודל חיבור 14KVA

סוג תשלום	הערה
1.13 ₪	תוספת עבור גודל חיבור 14KVA

סה"כ לדייר:

פסגה	גבע	שפל	סה"כ	שיא ביקוש
68.20	31.80	240.70	340.70	0.55
66.65 ₪	18.83 ₪	87.81 ₪	173.29 ₪	

סה"כ צריכה
סה"כ לתשלום

195.61 ₪	תשלום קבוע
370.03 ₪	סה"כ לתשלום

לא כולל מע"מ

התפלגות חיוב בש"ח לפי תעו"ז

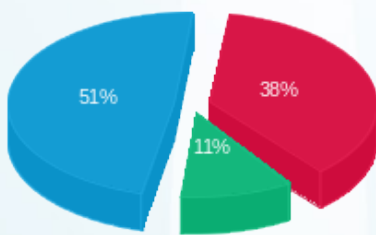

פסגה (66.65 ₪)
גבע (18.83 ₪)
שפל (87.81 ₪)

הסטוריית צריכה בקוט"ש

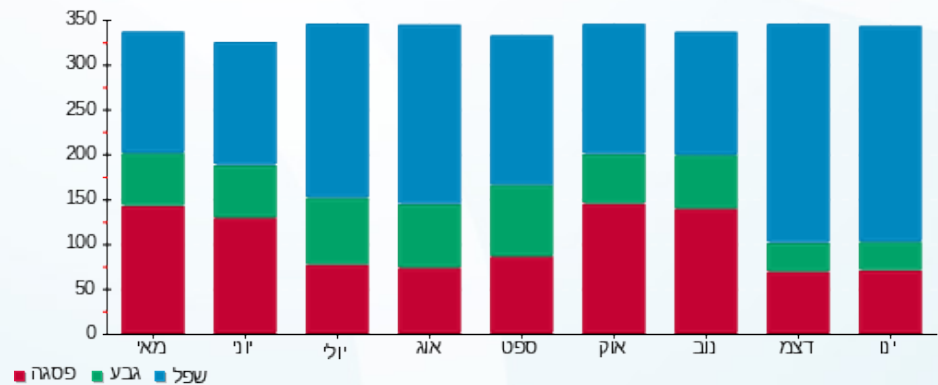

פסגה גבע שפל





06/02/19 תאריך הפקה:
 31/01/19 תאריך קריאה נוכחית:
 01/01/19 תאריך קריאה קודמת:

שם דייר: דוכן סנאקס
 שם אתר: עזריאלי רמלה

לקוח/ה נכבד/ה, אנו מתכבדים להגיש את חישוב צריכת החשמל לתקופה 01/01/19 - 31/01/19:

13080921 - 7

סוג תעריף	סוג צריכה	קריאה קודמת	קריאה נוכחית	סה"כ צריכה בקוט"ש	מחיר לקוט"ש בא"ג	סה"כ לתשלום
פרטי חשבון עבור תאריכים:						
777	פסגה	01/01/19	31/01/19	300.00	97.73	293.19 ₪
778	גבע	8,557.20	8,645.40	88.20	59.22	52.23 ₪
779	שפל	19,294.90	20,059.30	764.40	36.48	278.85 ₪

תוספת עבור גודל חיבור 44KVA

סוג תשלום	הערה
3.41 ₪	תוספת עבור גודל חיבור 44KVA

סה"כ לדייר:

פסגה	גבע	שפל	סה"כ	שיא ביקוש
300.00	88.20	764.40	1,152.60	4.17
293.19 ₪	52.23 ₪	278.85 ₪	624.28 ₪	

סה"כ צריכה
 סה"כ לתשלום

195.61 ₪	תשלום קבוע
823.30 ₪	סה"כ לתשלום

התפלגות חיוב בש"ח לפי תעו"ז

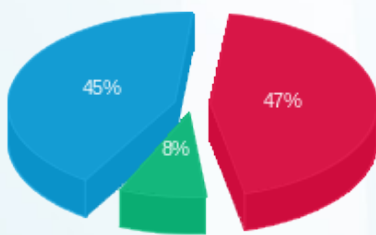

פסגה (293.19 ₪)
 גבע (52.23 ₪)
 שפל (278.85 ₪)

הסטוריית צריכה בקוט"ש

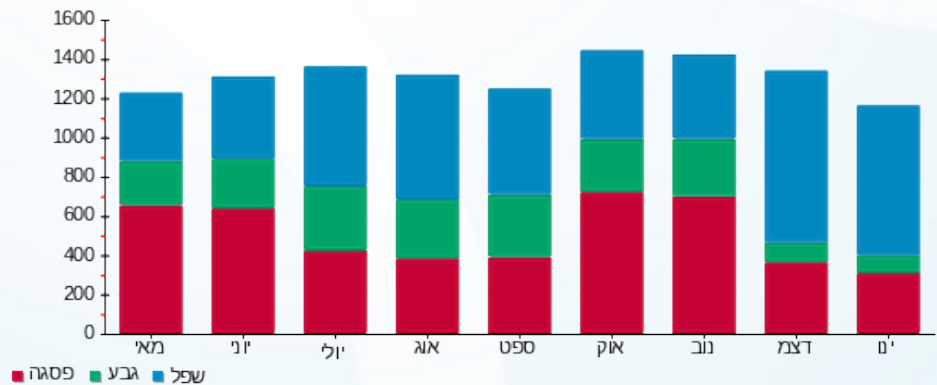

פסגה גבע שפל





06/02/19 תאריך הפקה:
 31/01/19 תאריך קריאה נוכחית:
 01/01/19 תאריך קריאה קודמת:

שם דייר: דוכן פטל
 שם אתר: עזריאלי רמלה

לקוח/ה נכבד/ה, אנו מתכבדים להגיש את חישוב צריכת החשמל לתקופה 01/01/19 - 31/01/19:

13080914 - 6

סוג תעריף	סוג צריכה	קריאה קודמת	קריאה נוכחית	סה"כ צריכה בקוט"ש	מחיר לקוט"ש בא"ג	סה"כ לתשלום
פרטי חשבון עבור תאריכים:						
777	פסגה	01/01/19	31/01/19	47.10	97.73	46.03 ₪
778	גבע	1,673.70	1,696.70	23.00	59.22	13.62 ₪
779	שפל	4,607.30	4,780.10	172.80	36.48	63.04 ₪

תוספת עבור גודל חיבור 44KVA

סוג תעריף	הערה	סה"כ לתשלום
תוספת עבור גודל חיבור 44KVA		3.41 ₪

סה"כ לדייר:

פסגה	גבע	שפל	סה"כ	שיא ביקוש
47.10	23.00	172.80	242.90	0.35
46.03 ₪	13.62 ₪	63.04 ₪	122.69 ₪	

סה"כ צריכה
 סה"כ לתשלום

195.61 ₪	תשלום קבוע
321.71 ₪	סה"כ לתשלום
לא כולל מע"מ	

התפלגות חיוב בש"ח לפי תעו"ז

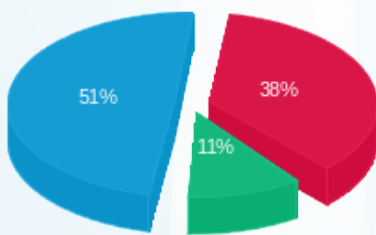

פסגה (46.03 ₪) ■
 גבע (13.62 ₪) ■
 שפל (63.04 ₪) ■

הסטוריית צריכה בקוט"ש

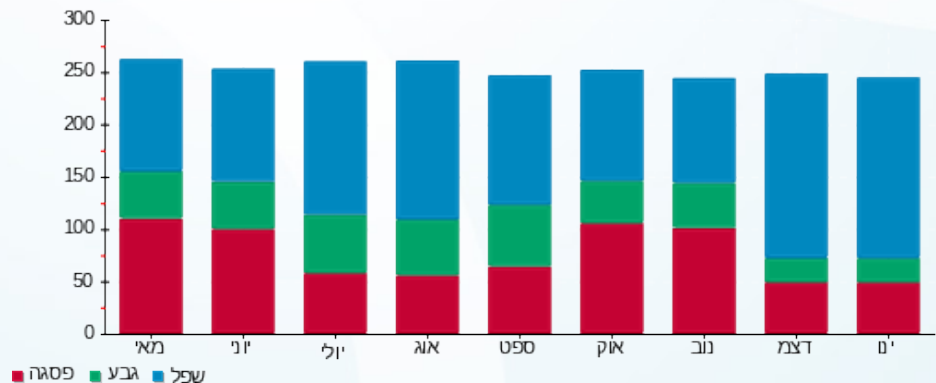



06/02/19 תאריך הפקה:
 31/01/19 תאריך קריאה נוכחית:
 01/01/19 תאריך קריאה קודמת:

שם דייר: דוכן פרצל
 שם אתר: עזריאלי רמלה

לקוח/ה נכבד/ה, אנו מתכבדים להגיש את חישוב צריכת החשמל לתקופה 01/01/19 - 31/01/19:

דוכן פרצל - 4 - 16226499

סה"כ לתשלום	מחיר לקוט"ש בא"ג	סה"כ צריכה בקוט"ש	קריאה נוכחית	קריאה קודמת	סוג צריכה	סוג תעריף
			31/01/19	01/01/19		פרטי חשבון עבור תאריכים:
₪ 406.56	97.73	416.00	7,412.10	6,996.10	פסגה	777
₪ 31.56	59.22	53.30	2,873.40	2,820.10	גבע	778
₪ 220.56	36.48	604.60	5,018.70	4,414.10	שפל	779

תוספת עבור גודל חיבור 44KVA

סה"כ לתשלום	הערה
₪ 3.41	תוספת עבור גודל חיבור 44KVA

סה"כ לדייר:

שיא ביקוש	סה"כ	שפל	גבע	פסגה	סה"כ צריכה
8.95	1,073.90	604.60	53.30	416.00	סה"כ לתשלום
	₪ 658.68	₪ 220.56	₪ 31.56	₪ 406.56	

₪ 195.61	תשלום קבוע	
₪ 857.70	סה"כ לתשלום	לא כולל מע"מ

התפלגות חיוב בש"ח לפי תעו"ז

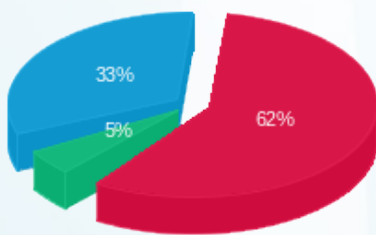

■ פסגה (₪ 406.56)
 ■ גבע (₪ 31.56)
 ■ שפל (₪ 220.56)

הסטוריית צריכה בקוט"ש

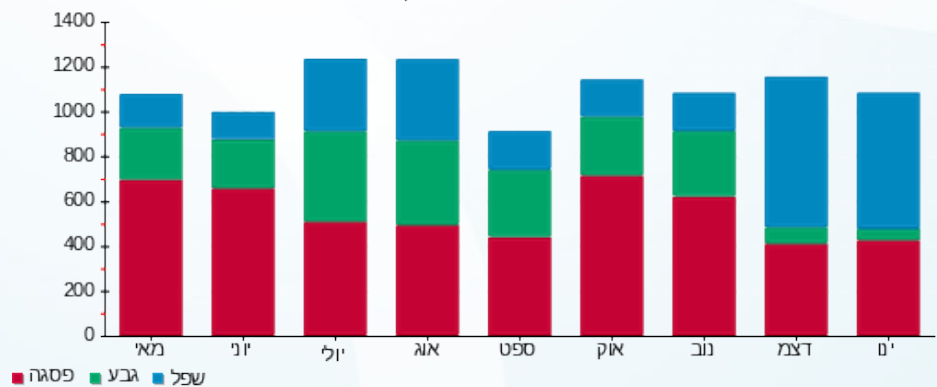

■ פסגה ■ גבע ■ שפל



06/02/19 תאריך הפקה:
 31/01/19 תאריך קריאה נוכחית:
 01/01/19 תאריך קריאה קודמת:

שם דייר: דוכן קרולינה למקה
 שם אתר: עזריאלי רמלה

לקוח/ה נכבד/ה, אנו מתכבדים להגיש את חישוב צריכת החשמל לתקופה 01/01/19 - 31/01/19:

13080921 - 4

סוג תעריף	סוג צריכה	קריאה קודמת	קריאה נוכחית	סה"כ צריכה בקוט"ש	מחיר לקוט"ש בא"ג	סה"כ לתשלום
פרטי חשבון עבור תאריכים:						
777	פסגה	01/01/19	31/01/19	153.00	97.73	149.53 ₪
778	גבע	2,734.40	2,753.90	19.50	59.22	11.55 ₪
779	שפל	2,761.00	3,029.20	268.20	36.48	97.84 ₪

תוספת עבור גודל חיבור 44KVA

סוג תשלום	הערה
3.41 ₪	תוספת עבור גודל חיבור 44KVA

סה"כ לדייר:

פסגה	גבע	שפל	סה"כ	שיא ביקוש
153.00	19.50	268.20	440.70	1.19
149.53 ₪	11.55 ₪	97.84 ₪	258.91 ₪	

סה"כ צריכה
 סה"כ לתשלום

195.61 ₪	תשלום קבוע
457.93 ₪	סה"כ לתשלום

התפלגות חיוב בש"ח לפי תעו"ז

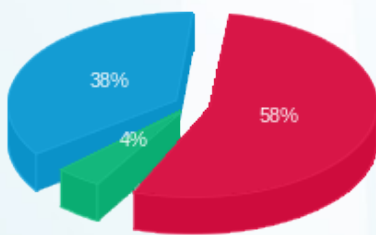

פסגה (149.53 ₪) 58%
 גבע (11.55 ₪) 4%
 שפל (97.84 ₪) 38%

הסטוריית צריכה בקוט"ש

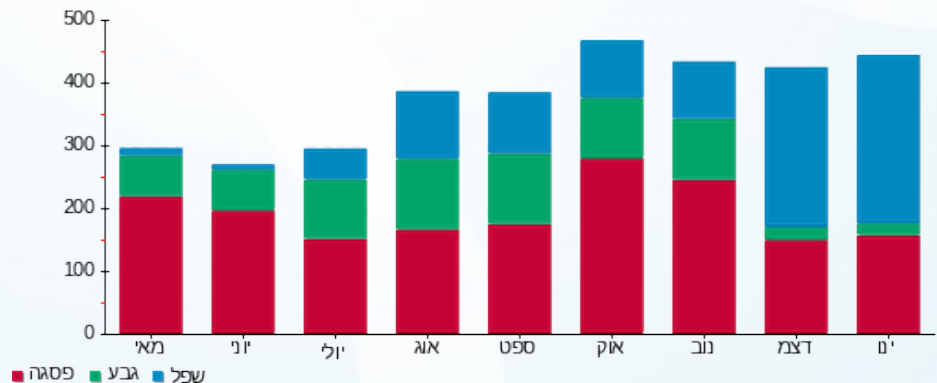

פסגה גבע שפל



06/02/19 תאריך הפקה:
 31/01/19 תאריך קריאה נוכחית:
 01/01/19 תאריך קריאה קודמת:

שם דייר: דוכן ריבר
 שם אתר: עזריאלי רמלה

לקוח/ה נכבד/ה, אנו מתכבדים להגיש את חישוב צריכת החשמל לתקופה 01/01/19 - 31/01/19:

13044096 - 6

סוג תעריף	סוג צריכה	קריאה קודמת	קריאה נוכחית	סה"כ צריכה בקוט"ש	מחיר לקוט"ש בא"ג	סה"כ לתשלום
פרטי חשבון עבור תאריכים:						
777	פסגה	01/01/19	31/01/19	481.40	97.73	470.47 ₪
778	גבע	7,365.20	7,454.00	88.80	59.22	52.59 ₪
779	שפל	15,356.00	16,274.50	918.50	36.48	335.07 ₪

תוספת עבור גודל חיבור 44KVA

סוג תשלום	הערה
3.41 ₪	תוספת עבור גודל חיבור 44KVA

סה"כ לדייר:

פסגה	גבע	שפל	סה"כ	שיא ביקוש
481.40	88.80	918.50	1,488.70	7.93
470.47 ₪	52.59 ₪	335.07 ₪	858.13 ₪	

סה"כ צריכה
 סה"כ לתשלום

195.61 ₪	תשלום קבוע
1,057.15 ₪	סה"כ לתשלום

התפלגות חיוב בש"ח לפי תעו"ז

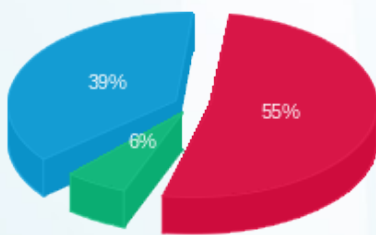

פסגה (470.47 ₪) 55%
 גבע (52.59 ₪) 6%
 שפל (335.07 ₪) 39%

הסטוריית צריכה בקוט"ש

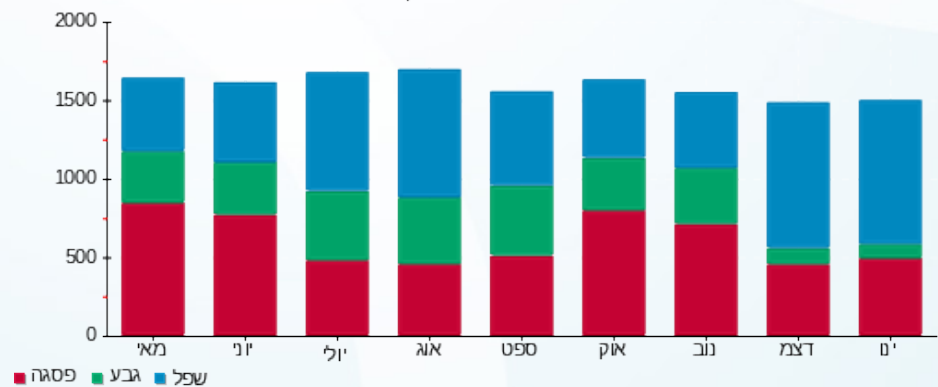

פסגה גבע שפל

06/02/19 תאריך הפקה:
 31/01/19 תאריך קריאה נוכחית:
 01/01/19 תאריך קריאה קודמת:

שם דייר: דוכן שנטי
 שם אתר: עזריאלי רמלה

לקוח/ה נכבד/ה, אנו מתכבדים להגיש את חישוב צריכת החשמל לתקופה 01/01/19 - 31/01/19:

13080921 - 8

סה"כ לתשלום	מחיר לקוט"ש בא"ג	סה"כ צריכה בקוט"ש	קריאה נוכחית	קריאה קודמת	סוג צריכה	סוג תעריף
			31/01/19	01/01/19	פרטי חשבון עבור תאריכים:	
₪ 41.34	97.73	42.30	4,943.10	4,900.80	פסגה	777
₪ 2.55	59.22	4.30	2,375.90	2,371.60	גבע	778
₪ 25.83	36.48	70.80	6,540.90	6,470.10	שפל	779

תוספת עבור גודל חיבור 44KVA

סה"כ לתשלום	הערה
₪ 3.41	תוספת עבור גודל חיבור 44KVA

סה"כ לדייר:

שיא ביקוש	סה"כ	שפל	גבע	פסגה	סה"כ צריכה
0.87	117.40	70.80	4.30	42.30	
	₪ 69.71	₪ 25.83	₪ 2.55	₪ 41.34	סה"כ לתשלום

₪ 195.61	תשלום קבוע	
₪ 268.73	סה"כ לתשלום	לא כולל מע"מ

התפלגות חיוב בש"ח לפי תעו"ז

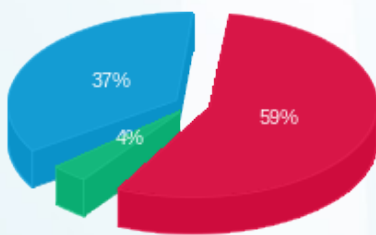

פסגה (₪ 41.34) 37%
 גבע (₪ 2.55) 4%
 שפל (₪ 25.83) 59%

הסטוריית צריכה בקוט"ש

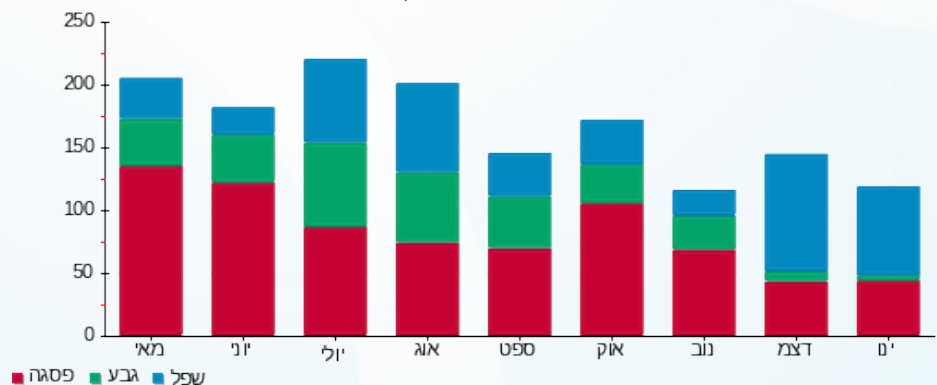

פסגה גבע שפל



06/02/19 תאריך הפקה:
 31/01/19 תאריך קריאה נוכחית:
 01/01/19 תאריך קריאה קודמת:

שם דייר: דונה ויקטוריה
 שם אתר: עזריאלי רמלה

לקוח/ה נכבד/ה, אנו מתכבדים להגיש את חישוב צריכת החשמל לתקופה 01/01/19 - 31/01/19:

11 - 13080917

סה"כ לתשלום	מחיר לקוט"ש בא"ג	סה"כ צריכה בקוט"ש	קריאה נוכחית	קריאה קודמת	סוג צריכה	סוג תעריף
			31/01/19	01/01/19	פרטי חשבון עבור תאריכים:	
156.07 ₪	97.73	159.70	9,951.30	9,791.60	פסגה	777
15.69 ₪	59.22	26.50	4,142.10	4,115.60	גבע	778
115.64 ₪	36.48	317.00	7,326.70	7,009.70	שפל	779

תוספת עבור גודל חיבור 44KVA

סה"כ לתשלום	הערה
3.41 ₪	תוספת עבור גודל חיבור 44KVA

סה"כ לדייר:

שיא ביקוש	סה"כ	שפל	גבע	פסגה	סה"כ צריכה
3.95	503.20	317.00	26.50	159.70	סה"כ לתשלום
	287.41 ₪	115.64 ₪	15.69 ₪	156.07 ₪	

195.61 ₪	תשלום קבוע	
486.43 ₪	סה"כ לתשלום	לא כולל מע"מ

התפלגות חיוב בש"ח לפי תעו"ז

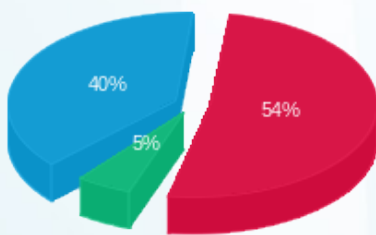

■ פסגה (156.07 ₪)
 ■ גבע (15.69 ₪)
 ■ שפל (115.64 ₪)

הסטוריית צריכה בקוט"ש

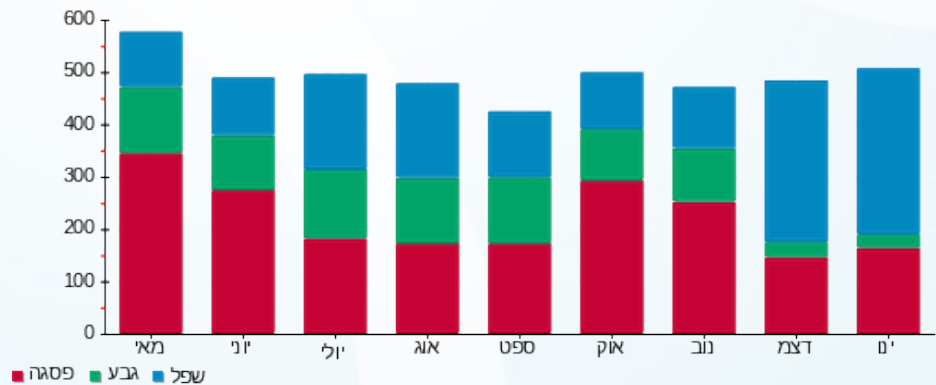

■ פסגה ■ גבע ■ שפל



06/02/19 תאריך הפקה:
 31/01/19 תאריך קריאה נוכחית:
 01/01/19 תאריך קריאה קודמת:

שם דייר: דיוטי פרפיום
 שם אתר: עזריאלי רמלה

לקוח/ה נכבד/ה, אנו מתכבדים להגיש את חישוב צריכת החשמל לתקופה 01/01/19 - 31/01/19:

דיוטי פרפיום - 8 - 13044096

סה"כ לתשלום	מחיר לקוט"ש בא"ג	סה"כ צריכה בקוט"ש	קריאה נוכחית	קריאה קודמת	סוג צריכה	סוג תעריף
			31/01/19	01/01/19	פרטי חשבון עבור תאריכים:	
₪ 373.23	97.73	381.90	2,996.70	2,614.80	פסגה	777
₪ 17.77	59.22	30.00	1,170.70	1,140.70	גבע	778
₪ 269.73	36.48	739.40	2,024.60	1,285.20	שפל	779

תוספת עבור גודל חיבור 69KVA

סה"כ לתשלום	הערה
₪ 5.41	תוספת עבור גודל חיבור 69KVA

סה"כ לדייר:

שיא ביקוש	סה"כ	שפל	גבע	פסגה	סה"כ צריכה
16.42	1,151.30	739.40	30.00	381.90	סה"כ לתשלום
	₪ 660.73	₪ 269.73	₪ 17.77	₪ 373.23	

₪ 195.61	תשלום קבוע	
₪ 861.75	סה"כ לתשלום	לא כולל מע"מ

התפלגות חיוב בש"ח לפי תעו"ז

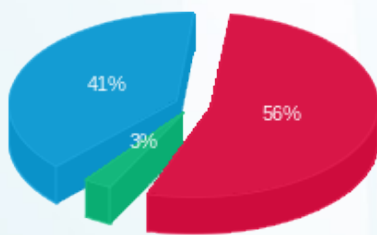

■ פסגה (₪ 373.23)
 ■ גבע (₪ 17.77)
 ■ שפל (₪ 269.73)

הסטוריית צריכה בקוט"ש

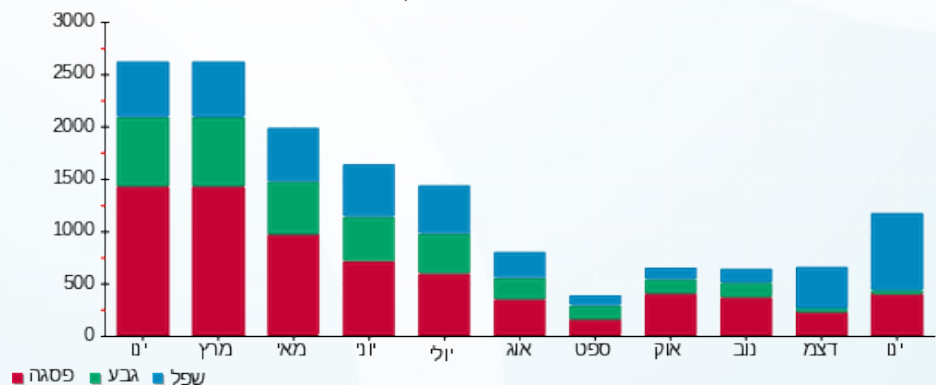

■ פסגה ■ גבע ■ שפל

06/02/19 תאריך הפקה:
 31/01/19 תאריך קריאה נוכחית:
 01/01/19 תאריך קריאה קודמת:

שם דייר: דיסקרט
 שם אתר: עזריאלי רמלה

לקוח/ה נכבד/ה, אנו מתכבדים להגיש את חישוב צריכת החשמל לתקופה 01/01/19 - 31/01/19:

14086122 - 4

סוג תעריף	סוג צריכה	קריאה קודמת	קריאה נוכחית	סה"כ צריכה בקוט"ש	מחיר לקוט"ש בא"ג	סה"כ לתשלום
פרטי חשבון עבור תאריכים:						
777	פסגה	01/01/19	31/01/19	302.80	97.73	295.93 ₪
778	גבע	8,261.10	8,287.10	26.00	59.22	15.40 ₪
779	שפל	10,514.20	11,007.30	493.10	36.48	179.88 ₪

תוספת עבור גודל חיבור 44KVA

סוג תשלום	הערה
3.41 ₪	תוספת עבור גודל חיבור 44KVA

סה"כ לדייר:

פסגה	גבע	שפל	סה"כ	שיא ביקוש
302.80	26.00	493.10	821.90	3.26
295.93 ₪	15.40 ₪	179.88 ₪	491.21 ₪	

סה"כ צריכה
 סה"כ לתשלום

195.61 ₪	תשלום קבוע
690.23 ₪	סה"כ לתשלום

התפלגות חיוב בש"ח לפי תע"ז

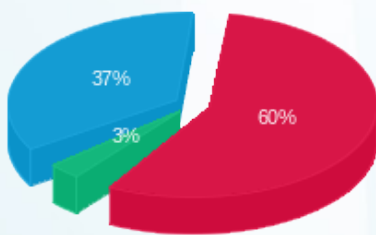

פסגה (295.93 ₪) 60%
 גבע (15.40 ₪) 3%
 שפל (179.88 ₪) 37%

הסטוריית צריכה בקוט"ש

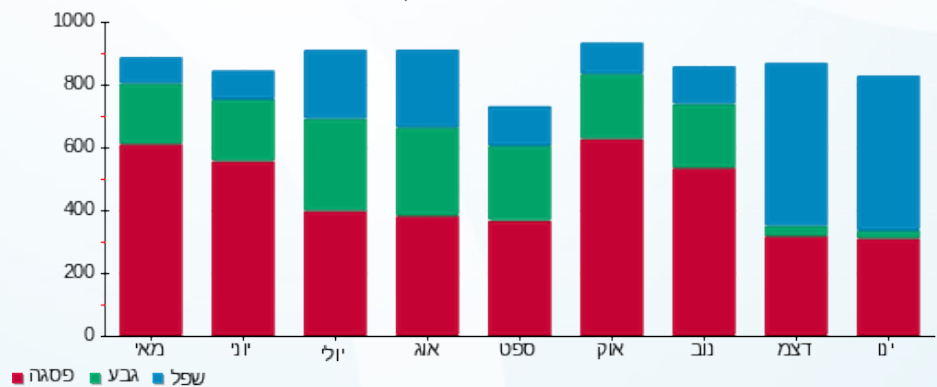

פסגה גבע שפל





06/02/19 תאריך הפקה:
 31/01/19 תאריך קריאה נוכחית:
 01/01/19 תאריך קריאה קודמת:

שם דייר: דלתא
 שם אתר: עזריאלי רמלה

לקוח/ה נכבד/ה, אנו מתכבדים להגיש את חישוב צריכת החשמל לתקופה 01/01/19 - 31/01/19:

דלתא - 9 - 15129237

סוג תעריף	סוג צריכה	קריאה קודמת	קריאה נוכחית	סה"כ צריכה בקוט"ש	מחיר לקוט"ש בא"ג	סה"כ לתשלום
פרטי חשבון עבור תאריכים:						
777	פסגה	01/01/19	31/01/19	378.40	97.73	369.81 ₪
778	גבע	3,290.20	3,293.80	3.60	59.22	2.13 ₪
779	שפל	4,776.20	5,351.00	574.80	36.48	209.69 ₪

תוספת עבור גודל חיבור 44KVA

סוג תשלום	הערה
3.41 ₪	תוספת עבור גודל חיבור 44KVA

סה"כ לדייר:

פסגה	גבע	שפל	סה"כ	שיא ביקוש
378.40	3.60	574.80	956.80	4.33
369.81 ₪	2.13 ₪	209.69 ₪	581.63 ₪	

סה"כ צריכה
 סה"כ לתשלום

195.61 ₪	תשלום קבוע
780.65 ₪	סה"כ לתשלום

התפלגות חיוב בש"ח לפי תעו"ז

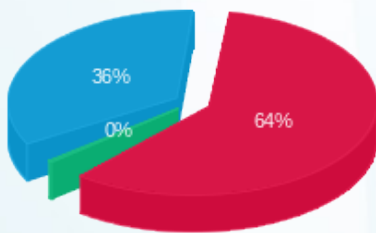

פסגה (369.81 ₪) 64%
 גבע (2.13 ₪) 0%
 שפל (209.69 ₪) 36%

הסטוריית צריכה בקוט"ש

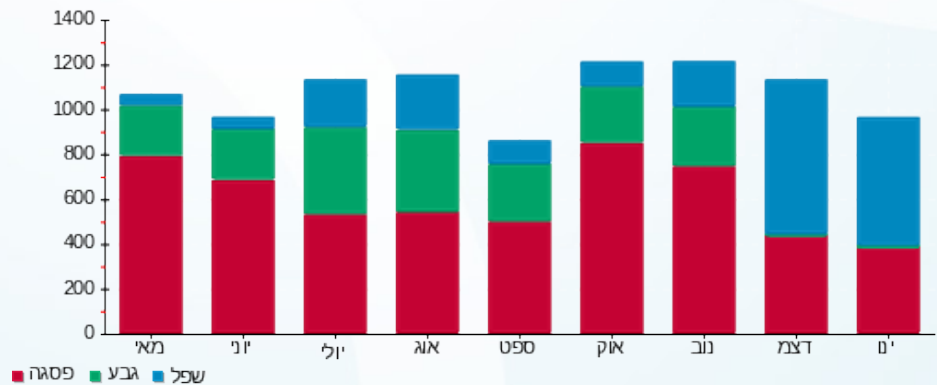

פסגה גבע שפל





06/02/19 תאריך הפקה:
 31/01/19 תאריך קריאה נוכחית:
 01/01/19 תאריך קריאה קודמת:

שם דייר: הודיס
 שם אתר: עזריאלי רמלה

לקוח/ה נכבד/ה, אנו מתכבדים להגיש את חישוב צריכת החשמל לתקופה 01/01/19 - 31/01/19:

11 - 13080914

סה"כ לתשלום	מחיר לקוט"ש בא"ג	סה"כ צריכה בקוט"ש	קריאה נוכחית	קריאה קודמת	סוג צריכה	סוג תעריף
			31/01/19	01/01/19	פרטי חשבון עבור תאריכים:	
₪ 317.43	97.73	324.80	21,116.90	20,792.10	פסגה	777
₪ 13.38	59.22	22.60	7,616.20	7,593.60	גבע	778
₪ 164.82	36.48	451.80	7,849.30	7,397.50	שפל	779

תוספת עבור גודל חיבור 44KVA

סה"כ לתשלום	הערה
₪ 3.41	תוספת עבור גודל חיבור 44KVA

סה"כ לדייר:

שיא ביקוש	סה"כ	שפל	גבע	פסגה	סה"כ צריכה
3.04	799.20	451.80	22.60	324.80	סה"כ לתשלום
	₪ 495.63	₪ 164.82	₪ 13.38	₪ 317.43	

₪ 195.61	תשלום קבוע	
₪ 694.65	סה"כ לתשלום	לא כולל מע"מ

התפלגות חיוב בש"ח לפי תעו"ז

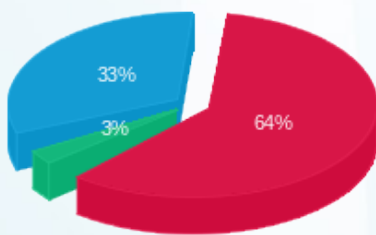

פסגה (₪ 317.43) 64%
 גבע (₪ 13.38) 3%
 שפל (₪ 164.82) 33%

הסטוריית צריכה בקוט"ש

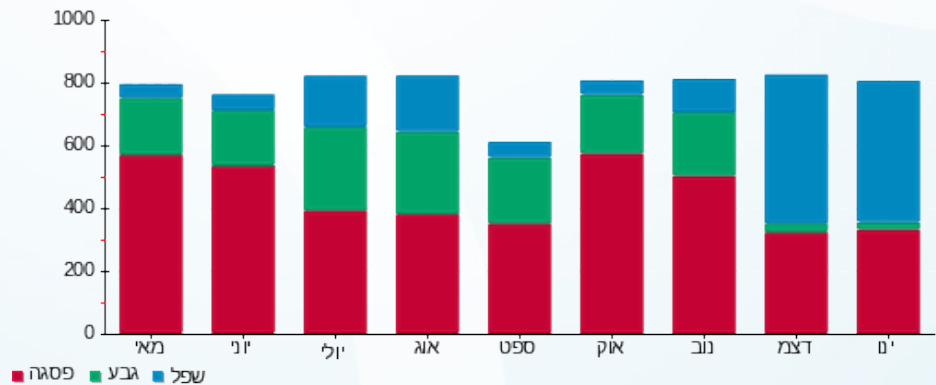



06/02/19 תאריך הפקה:
 31/01/19 תאריך קריאה נוכחית:
 01/01/19 תאריך קריאה קודמת:

שם דייר: זברה
 שם אתר: עזריאלי רמלה

לקוח/ה נכבד/ה, אנו מתכבדים להגיש את חישוב צריכת החשמל לתקופה 01/01/19 - 31/01/19:

זברה - 9 - 13080892

סה"כ לתשלום	מחיר לקוט"ש בא"ג	סה"כ צריכה בקוט"ש	קריאה נוכחית	קריאה קודמת	סוג צריכה	סוג תעריף
			31/01/19	01/01/19	פרטי חשבון עבור תאריכים:	
₪ 3.52	97.73	3.60	73,049.80	73,046.20	פסגה	777
₪ 0.47	59.22	0.80	27,762.40	27,761.60	גבע	778
₪ 4.01	36.48	11.00	31,699.00	31,688.00	שפל	779

תוספת עבור גודל חיבור 111KVA

סה"כ לתשלום	הערה
₪ 8.65	תוספת עבור גודל חיבור 111KVA

סה"כ לדייר:

שיא ביקוש	סה"כ	שפל	גבע	פסגה	סה"כ צריכה
1.24	15.40	11.00	0.80	3.60	סה"כ לתשלום
	₪ 8.00	₪ 4.01	₪ 0.47	₪ 3.52	

₪ 195.61	תשלום קבוע
₪ 212.26	סה"כ לתשלום
	לא כולל מע"מ

התפלגות חיוב בש"ח לפי תעו"ז

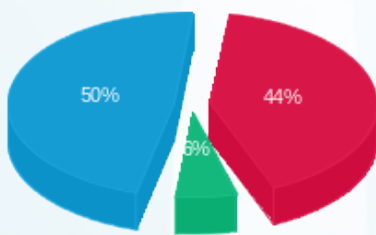

פסגה (₪ 3.52) 50%
 גבע (₪ 0.47) 44%
 שפל (₪ 4.01) 6%

הסטוריית צריכה בקוט"ש

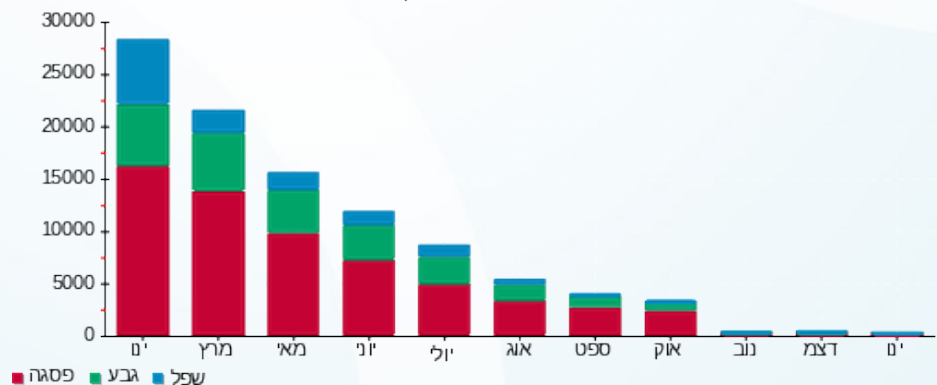

פסגה גבע שפל





06/02/19 תאריך הפקה:
 31/01/19 תאריך קריאה נוכחית:
 01/01/19 תאריך קריאה קודמת:

שם דייר: זברה
 שם אתר: עזריאלי רמלה
 תאריך יציאה: 17/01/19

לקוח/ה נכבד/ה, אנו מתכבדים להגיש את חישוב צריכת החשמל לתקופה 01/01/19 - 17/01/19:

13044070 - 7

סוג תעריף	סוג צריכה	קריאה קודמת	קריאה נוכחית	סה"כ צריכה בקוט"ש	מחיר לקוט"ש בא"ג	סה"כ לתשלום
פרטי חשבון עבור תאריכים:						
777	פסגה	01/01/19	17/01/19	1,073.70	97.73	1,049.33 ₪
778	גבע	48,782.60	48,874.50	91.90	59.22	54.42 ₪
779	שפל	56,035.10	57,973.60	1,938.50	36.48	707.16 ₪

תוספת עבור גודל חיבור 69KVA

סוג תשלום	הערה
5.41 ₪	תוספת עבור גודל חיבור 69KVA

סה"כ לדייר:

פסגה	גבע	שפל	סה"כ	שיא ביקוש
1,073.70	91.90	1,938.50	3,104.10	16.64
1,049.33 ₪	54.42 ₪	707.16 ₪	1,810.91 ₪	

סה"כ צריכה
 סה"כ לתשלום

195.61 ₪	תשלום קבוע
2,011.93 ₪	סה"כ לתשלום

התפלגות חיוב בש"ח לפי תעו"ז

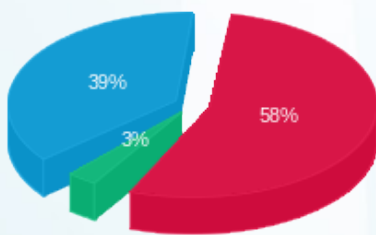

פסגה (1,049.33 ₪) 58%
 גבע (54.42 ₪) 39%
 שפל (707.16 ₪) 3%

הסטוריית צריכה בקוט"ש

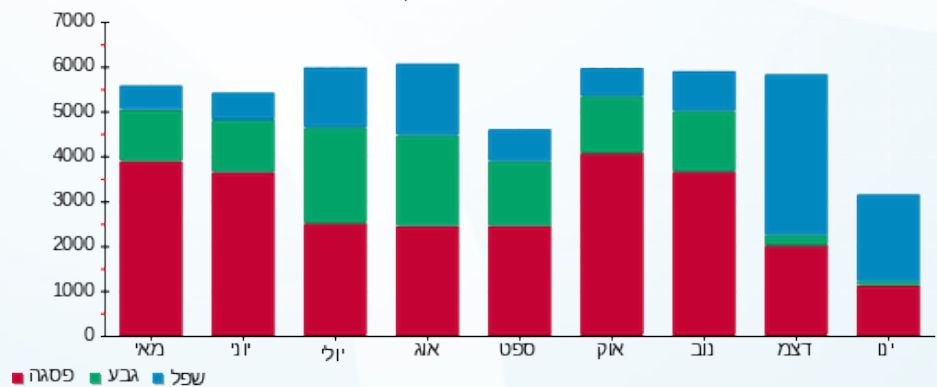

פסגה גבע שפל





06/02/19 תאריך הפקה:
 31/01/19 תאריך קריאה נוכחית:
 01/01/19 תאריך קריאה קודמת:

שם דייר: זולו פט
 שם אתר: עזריאלי רמלה

לקוח/ה נכבד/ה, אנו מתכבדים להגיש את חישוב צריכת החשמל לתקופה 01/01/19 - 31/01/19:

זולו פט - 6 - 13170764

סה"כ לתשלום	מחיר לקוט"ש בא"ג	סה"כ צריכה בקוט"ש	קריאה נוכחית	קריאה קודמת	סוג צריכה	סוג תעריף
			31/01/19	01/01/19	פרטי חשבון עבור תאריכים:	
159.01 ₪	97.73	162.70	14,248.50	14,085.80	פסגה	777
10.54 ₪	59.22	17.80	5,495.20	5,477.40	גבע	778
98.28 ₪	36.48	269.40	8,061.90	7,792.50	שפל	779

תוספת עבור גודל חיבור 44KVA

סה"כ לתשלום	הערה
3.41 ₪	תוספת עבור גודל חיבור 44KVA

סה"כ לדייר:

שיא ביקוש	סה"כ	שפל	גבע	פסגה	סה"כ צריכה
1.40	449.90	269.40	17.80	162.70	סה"כ לתשלום
	267.82 ₪	98.28 ₪	10.54 ₪	159.01 ₪	

195.61 ₪	תשלום קבוע	
466.84 ₪	סה"כ לתשלום	לא כולל מע"מ

התפלגות חיוב בש"ח לפי תעו"ז

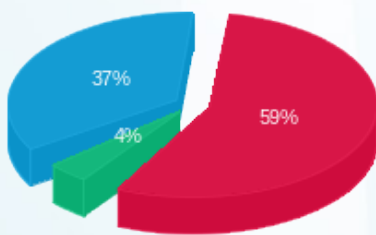

■ פסגה (159.01 ₪)
 ■ גבע (10.54 ₪)
 ■ שפל (98.28 ₪)

הסטוריית צריכה בקוט"ש

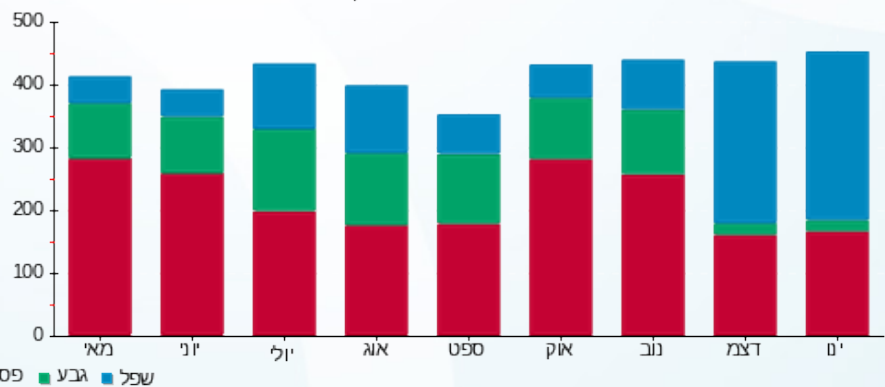

■ פסגה ■ גבע ■ שפל





06/02/19 תאריך הפקה:
 31/01/19 תאריך קריאה נוכחית:
 01/01/19 תאריך קריאה קודמת:

שם דייר: זיפ
 שם אתר: עזריאלי רמלה

לקוח/ה נכבד/ה, אנו מתכבדים להגיש את חישוב צריכת החשמל לתקופה 01/01/19 - 31/01/19:

14086121 - 4

סוג תעריף	סוג צריכה	קריאה קודמת	קריאה נוכחית	סה"כ צריכה בקוט"ש	מחיר לקוט"ש בא"ג	סה"כ לתשלום
פרטי חשבון עבור תאריכים:						
777	פסגה	01/01/19	31/01/19	387.80	97.73	379.00 ₪
778	גבע	8,730.20	8,757.80	27.60	59.22	16.34 ₪
779	שפל	9,383.30	9,955.90	572.60	36.48	208.88 ₪

תוספת עבור גודל חיבור 44KVA

סוג תשלום	הערה
3.41 ₪	תוספת עבור גודל חיבור 44KVA

סה"כ לדייר:

פסגה	גבע	שפל	סה"כ	שיא ביקוש
387.80	27.60	572.60	988.00	4.17
379.00 ₪	16.34 ₪	208.88 ₪	604.23 ₪	

סה"כ צריכה
 סה"כ לתשלום

195.61 ₪	תשלום קבוע
803.25 ₪	סה"כ לתשלום

לא כולל מע"מ

התפלגות חיוב בש"ח לפי תעו"ז

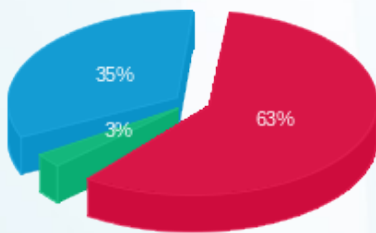

פסגה (379.00 ₪) 63%
 גבע (16.34 ₪) 35%
 שפל (208.88 ₪) 3%

הסטוריית צריכה בקוט"ש

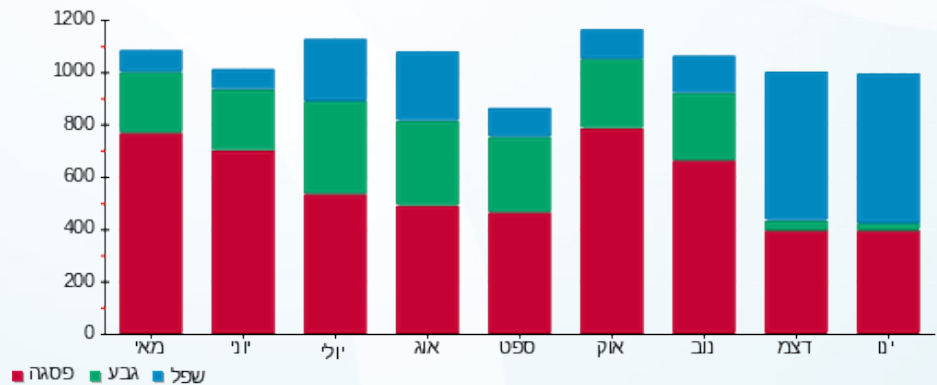

פסגה גבע שפל



06/02/19 תאריך הפקה:
 31/01/19 תאריך קריאה נוכחית:
 01/01/19 תאריך קריאה קודמת:

שם דייר: חופרי המרכז
 שם אתר: עזריאלי רמלה

לקוח/ה נכבד/ה, אנו מתכבדים להגיש את חישוב צריכת החשמל לתקופה 01/01/19 - 31/01/19:

חופרי המרכז - 1 - 13141048

סה"כ לתשלום	מחיר לקוט"ש בא"ג	סה"כ צריכה בקוט"ש	קריאה נוכחית	קריאה קודמת	סוג צריכה	סוג תעריף
			31/01/19	01/01/19	פרטי חשבון עבור תאריכים:	
147.96 ₪	97.73	151.40	4,327.00	4,175.60	פסגה	777
27.54 ₪	59.22	46.50	1,222.30	1,175.80	גבע	778
203.52 ₪	36.48	557.90	4,437.50	3,879.60	שפל	779

תוספת עבור גודל חיבור 44KVA

סה"כ לתשלום	הערה
3.41 ₪	תוספת עבור גודל חיבור 44KVA

סה"כ לדייר:

שיא ביקוש	סה"כ	שפל	גבע	פסגה	סה"כ צריכה
	755.80	557.90	46.50	151.40	סה"כ לתשלום
	379.02 ₪	203.52 ₪	27.54 ₪	147.96 ₪	

195.61 ₪	תשלום קבוע	
578.04 ₪	סה"כ לתשלום	לא כולל מע"מ

התפלגות חיוב בש"ח לפי תעו"ז

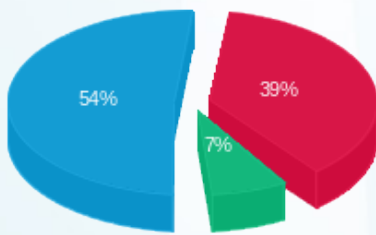

■ פסגה (147.96 ₪)
 ■ גבע (27.54 ₪)
 ■ שפל (203.52 ₪)

הסטוריית צריכה בקוט"ש

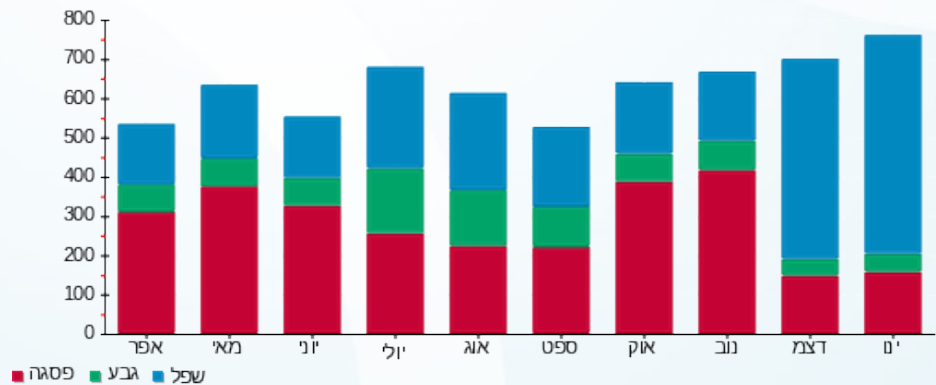

■ פסגה ■ גבע ■ שפל





06/02/19 תאריך הפקה:
 31/01/19 תאריך קריאה נוכחית:
 01/01/19 תאריך קריאה קודמת:

שם דייר: טבע נאות
 שם אתר: עזריאלי רמלה

לקוח/ה נכבד/ה, אנו מתכבדים להגיש את חישוב צריכת החשמל לתקופה 01/01/19 - 31/01/19:

13080892 - 13

סה"כ לתשלום	מחיר לקוט"ש בא"ג	סה"כ צריכה בקוט"ש	קריאה נוכחית	קריאה קודמת	סוג צריכה	סוג תעריף
			31/01/19	01/01/19	פרטי חשבון עבור תאריכים:	
243.74 ₪	97.73	249.40	16,501.30	16,251.90	פסגה	777
17.83 ₪	59.22	30.10	6,426.60	6,396.50	גבע	778
160.07 ₪	36.48	438.80	9,266.50	8,827.70	שפל	779

תוספת עבור גודל חיבור 44KVA

סה"כ לתשלום	הערה
3.41 ₪	תוספת עבור גודל חיבור 44KVA

סה"כ לדייר:

שיא ביקוש	סה"כ	שפל	גבע	פסגה	סה"כ צריכה
2.34	718.30	438.80	30.10	249.40	סה"כ לתשלום
	421.64 ₪	160.07 ₪	17.83 ₪	243.74 ₪	

195.61 ₪	תשלום קבוע	
620.66 ₪	סה"כ לתשלום	לא כולל מע"מ

התפלגות חיוב בש"ח לפי תעו"ז

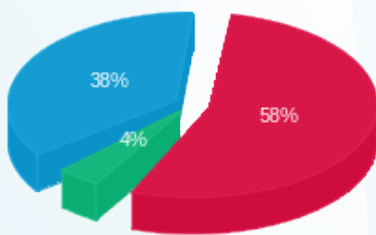

■ פסגה (243.74 ₪)
 ■ גבע (17.83 ₪)
 ■ שפל (160.07 ₪)

הסטוריית צריכה בקוט"ש

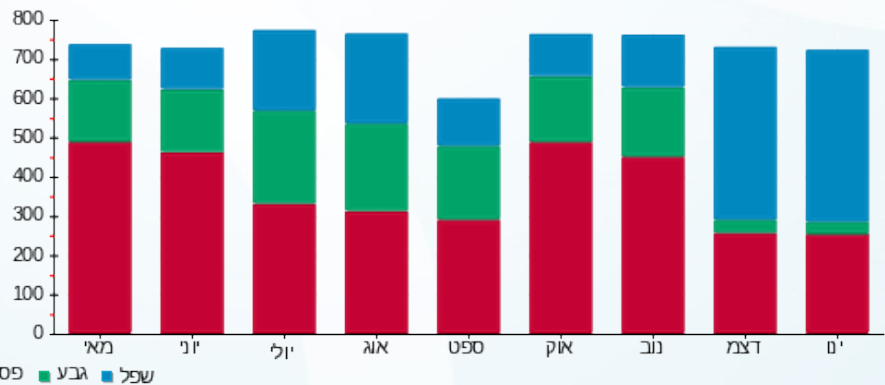

■ פסגה ■ גבע ■ שפל





06/02/19 תאריך הפקה:
 31/01/19 תאריך קריאה נוכחית:
 01/01/19 תאריך קריאה קודמת:

שם דייר: טו גו
 שם אתר: עזריאלי רמלה

לקוח/ה נכבד/ה, אנו מתכבדים להגיש את חישוב צריכת החשמל לתקופה 01/01/19 - 31/01/19:

13170764 - 3

סה"כ לתשלום	מחיר לקוט"ש בא"ג	סה"כ צריכה בקוט"ש	קריאה נוכחית	קריאה קודמת	סוג צריכה	סוג תעריף
			31/01/19	01/01/19		פרטי חשבון עבור תאריכים:
₪ 915.24	97.73	936.50	56,265.70	55,329.20	פסגה	777
₪ 36.30	59.22	61.30	20,981.90	20,920.60	גבע	778
₪ 547.42	36.48	1,500.60	25,503.60	24,003.00	שפל	779

תוספת עבור גודל חיבור 44KVA

סה"כ לתשלום	הערה
₪ 3.41	תוספת עבור גודל חיבור 44KVA

סה"כ לדייר:

שיא ביקוש	סה"כ	שפל	גבע	פסגה	סה"כ צריכה
7.36	2,498.40	1,500.60	61.30	936.50	סה"כ לתשלום
	₪ 1,498.96	₪ 547.42	₪ 36.30	₪ 915.24	

₪ 195.61	תשלום קבוע	
₪ 1,697.98	סה"כ לתשלום	לא כולל מע"מ

התפלגות חיוב בש"ח לפי תעו"ז

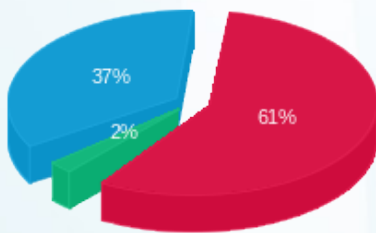

■ פסגה (₪ 915.24)
 ■ גבע (₪ 36.30)
 ■ שפל (₪ 547.42)

הסטוריית צריכה בקוט"ש

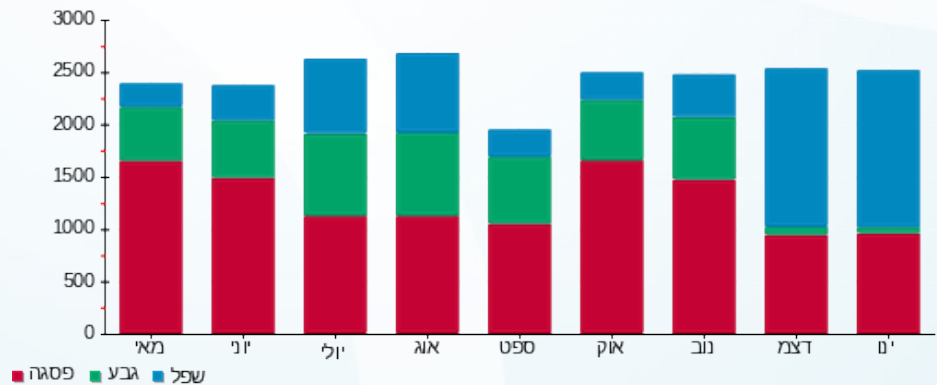

■ פסגה ■ גבע ■ שפל





06/02/19 תאריך הפקה:
 31/01/19 תאריך קריאה נוכחית:
 01/01/19 תאריך קריאה קודמת:

שם דייר: טיפוחים
 שם אתר: עזריאלי רמלה

לקוח/ה נכבד/ה, אנו מתכבדים להגיש את חישוב צריכת החשמל לתקופה 01/01/19 - 31/01/19:

13170764 - 1

סה"כ לתשלום	מחיר לקוט"ש בא"ג	סה"כ צריכה בקוט"ש	קריאה נוכחית	קריאה קודמת	סוג צריכה	סוג תעריף
			31/01/19	01/01/19	פרטי חשבון עבור תאריכים:	
397.37 ₪	97.73	406.60	36,025.20	35,618.60	פסגה	777
31.86 ₪	59.22	53.80	10,961.50	10,907.70	גבע	778
328.65 ₪	36.48	900.90	14,302.30	13,401.40	שפל	779

תוספת עבור גודל חיבור 69KVA

סה"כ לתשלום	הערה
5.41 ₪	תוספת עבור גודל חיבור 69KVA

סה"כ לדייר:

שיא ביקוש	סה"כ	שפל	גבע	פסגה	סה"כ צריכה
17.21	1,361.30	900.90	53.80	406.60	סה"כ לתשלום
	757.88 ₪	328.65 ₪	31.86 ₪	397.37 ₪	

195.61 ₪	תשלום קבוע	
958.90 ₪	סה"כ לתשלום	לא כולל מע"מ

התפלגות חיוב בש"ח לפי תעו"ז

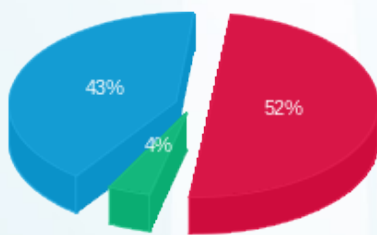

■ פסגה (397.37 ₪)
 ■ גבע (31.86 ₪)
 ■ שפל (328.65 ₪)

הסטוריית צריכה בקוט"ש

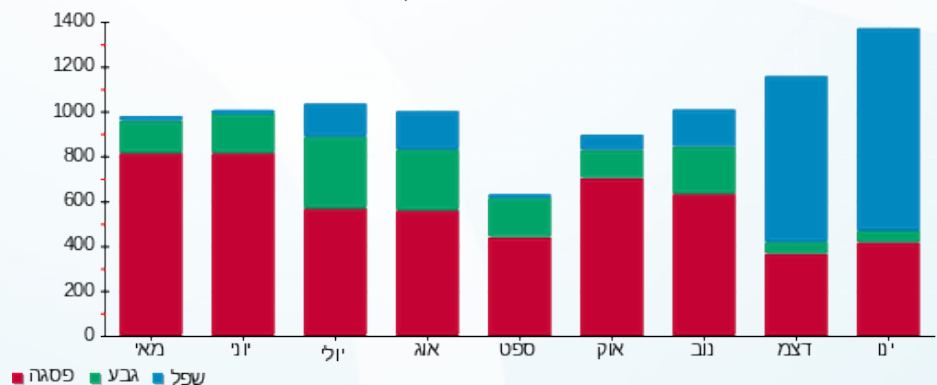

■ פסגה ■ גבע ■ שפל





06/02/19 תאריך הפקה:
 31/01/19 תאריך קריאה נוכחית:
 01/01/19 תאריך קריאה קודמת:

שם דייר: טל מור
 שם אתר: עזריאלי רמלה

לקוח/ה נכבד/ה, אנו מתכבדים להגיש את חישוב צריכת החשמל לתקופה 01/01/19 - 31/01/19:

טל מור - 8 - 13170764

סוג תעריף	סוג צריכה	קריאה קודמת	קריאה נוכחית	סה"כ צריכה בקוט"ש	מחיר לקוט"ש בא"ג	סה"כ לתשלום
פרטי חשבון עבור תאריכים:						
777	פסגה	01/01/19	31/01/19	158.50	97.73	154.90 ₪
778	גבע	4,756.60	4,765.60	9.00	59.22	5.33 ₪
779	שפל	4,533.00	4,752.30	219.30	36.48	80.00 ₪

תוספת עבור גודל חיבור 44KVA

סוג תשלום	הערה
3.41 ₪	תוספת עבור גודל חיבור 44KVA

סה"כ לדייר:

פסגה	גבע	שפל	סה"כ	שיא ביקוש
158.50	9.00	219.30	386.80	1.70
154.90 ₪	5.33 ₪	80.00 ₪	240.23 ₪	

סה"כ צריכה
 סה"כ לתשלום

195.61 ₪	תשלום קבוע
439.25 ₪	סה"כ לתשלום

לא כולל מע"מ

התפלגות חיוב בש"ח לפי תעו"ז

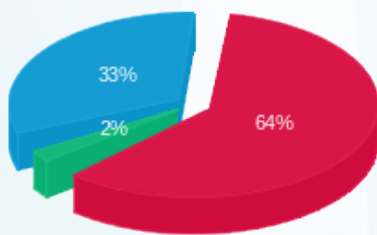

פסגה (154.90 ₪) 64%
 גבע (5.33 ₪) 33%
 שפל (80.0006 ₪) 2%

הסטוריית צריכה בקוט"ש

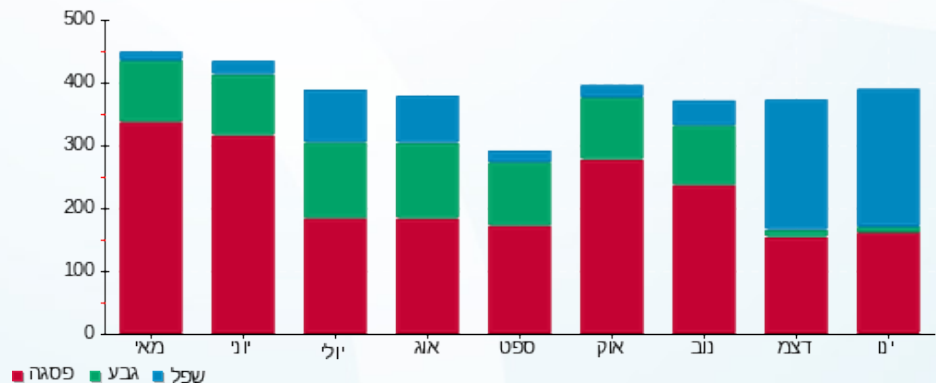

פסגה גבע שפל



06/02/19 תאריך הפקה:
 31/01/19 תאריך קריאה נוכחית:
 01/01/19 תאריך קריאה קודמת:

שם דייר: טרקלין
 שם אתר: עזריאלי רמלה

לקוח/ה נכבד/ה, אנו מתכבדים להגיש את חישוב צריכת החשמל לתקופה 01/01/19 - 31/01/19:

13080889 - 10

סה"כ לתשלום	מחיר לקוט"ש בא"ג	סה"כ צריכה בקוט"ש	קריאה נוכחית	קריאה קודמת	סוג צריכה	סוג תעריף
			31/01/19	01/01/19	פרטי חשבון עבור תאריכים:	
1,256.61 ₪	97.73	1,285.80	36,048.20	34,762.40	פסגה	777
59.10 ₪	59.22	99.80	12,690.60	12,590.80	גבע	778
572.44 ₪	36.48	1,569.20	18,366.00	16,796.80	שפל	779

תוספת עבור גודל חיבור 69KVA

סה"כ לתשלום	הערה
5.41 ₪	תוספת עבור גודל חיבור 69KVA

סה"כ לדייר:

שיא ביקוש	סה"כ	שפל	גבע	פסגה	סה"כ צריכה
21.86	2,954.80	1,569.20	99.80	1,285.80	סה"כ לתשלום
	1,888.16 ₪	572.44 ₪	59.10 ₪	1,256.61 ₪	

195.61 ₪	תשלום קבוע	
2,089.18 ₪	סה"כ לתשלום	לא כולל מע"מ

התפלגות חיוב בש"ח לפי תעו"ז

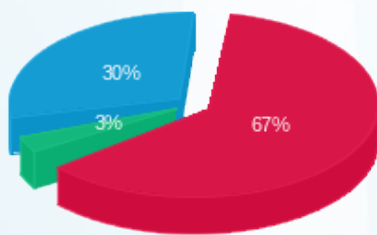

■ פסגה (1,256.61 ₪)
 ■ גבע (59.10 ₪)
 ■ שפל (572.44 ₪)

הסטוריית צריכה בקוט"ש

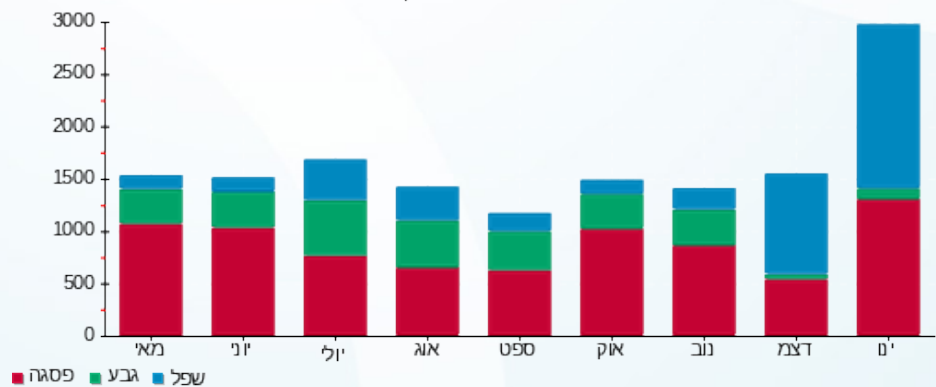

06/02/19 תאריך הפקה:
 31/01/19 תאריך קריאה נוכחית:
 01/01/19 תאריך קריאה קודמת:

שם דייר: כופים משחקה
 שם אתר: עזריאלי רמלה

לקוח/ה נכבד/ה, אנו מתכבדים להגיש את חישוב צריכת החשמל לתקופה 01/01/19 - 31/01/19:

13044070 - 5

סוג תעריף	סוג צריכה	קריאה קודמת	קריאה נוכחית	סה"כ צריכה בקוט"ש	מחיר לקוט"ש בא"ג	סה"כ לתשלום
פרטי חשבון עבור תאריכים:						
777	פסגה	01/01/19	31/01/19	398.60	97.73	389.55 ₪
778	גבע	21,780.60	21,787.20	6.60	59.22	3.91 ₪
779	שפל	34,010.40	34,386.00	375.60	36.48	137.02 ₪

תוספת עבור גודל חיבור 111KVA

סוג תשלום	הערה
8.65 ₪	תוספת עבור גודל חיבור 111KVA

סה"כ לדייר:

פסגה	גבע	שפל	סה"כ	שיא ביקוש
398.60	6.60	375.60	780.80	8.38
389.55 ₪	3.91 ₪	137.02 ₪	530.48 ₪	

סה"כ צריכה
סה"כ לתשלום

195.61 ₪	תשלום קבוע
734.74 ₪	סה"כ לתשלום

לא כולל מע"מ

התפלגות חיוב בש"ח לפי תעו"ז

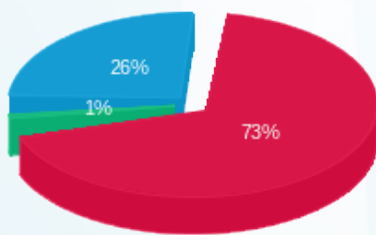

פסגה (389.55 ₪)
 גבע (3.91 ₪)
 שפל (137.02 ₪)

הסטוריית צריכה בקוט"ש

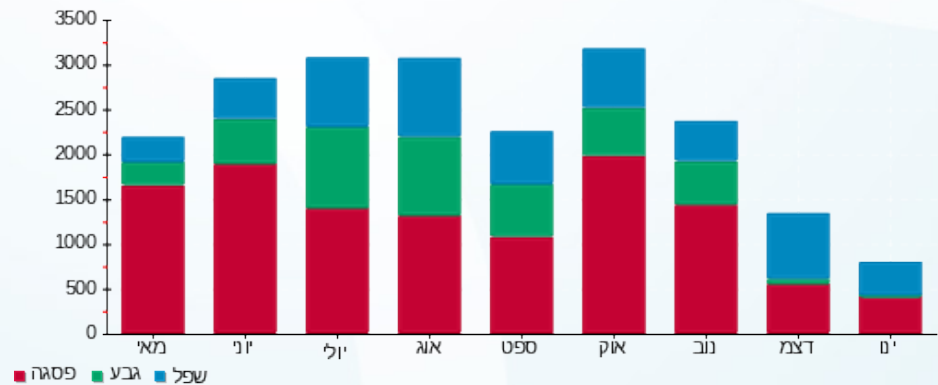

פסגה גבע שפל

06/02/19 תאריך הפקה:
 31/01/19 תאריך קריאה נוכחית:
 01/01/19 תאריך קריאה קודמת:

שם דייר: כיתן
 שם אתר: עזריאלי רמלה

לקוח/ה נכבד/ה, אנו מתכבדים להגיש את חישוב צריכת החשמל לתקופה 01/01/19 - 31/01/19:

14086121 - 1

סוג תעריף	סוג צריכה	קריאה קודמת	קריאה נוכחית	סה"כ צריכה בקוט"ש	מחיר לקוט"ש בא"ג	סה"כ לתשלום
פרטי חשבון עבור תאריכים:						
777	פסגה	01/01/19	31/01/19	925.40	97.73	904.39 ₪
778	גבע	23,505.00	23,570.10	65.10	59.22	38.55 ₪
779	שפל	22,224.60	23,599.80	1,375.20	36.48	501.67 ₪

תוספת עבור גודל חיבור 44KVA

סוג תשלום	הערה
3.41 ₪	תוספת עבור גודל חיבור 44KVA

סה"כ לדייר:

פסגה	גבע	שפל	סה"כ	שיא ביקוש
925.40	65.10	1,375.20	2,365.70	8.98
904.39 ₪	38.55 ₪	501.67 ₪	1,444.62 ₪	

סה"כ צריכה
 סה"כ לתשלום

195.61 ₪	תשלום קבוע
1,643.64 ₪	סה"כ לתשלום

לא כולל מע"מ

התפלגות חיוב בש"ח לפי תעו"ז

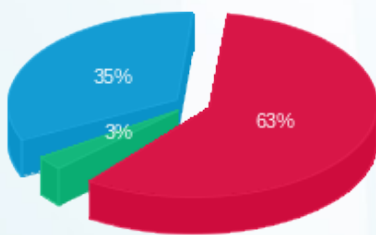

פסגה (904.39 ₪)
 גבע (38.55 ₪)
 שפל (501.67 ₪)

הסטוריית צריכה בקוט"ש

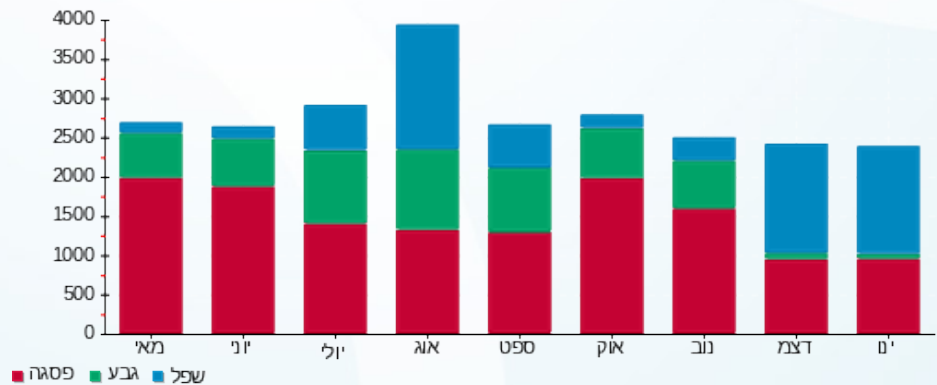

06/02/19 תאריך הפקה:
 31/01/19 תאריך קריאה נוכחית:
 01/01/19 תאריך קריאה קודמת:

שם דייר: כפר השעשועים
 שם אתר: עזריאלי רמלה

לקוח/ה נכבד/ה, אנו מתכבדים להגיש את חישוב צריכת החשמל לתקופה 01/01/19 - 31/01/19:

13080921 - 1

סה"כ לתשלום	מחיר לקוט"ש בא"ג	סה"כ צריכה בקוט"ש	קריאה נוכחית	קריאה קודמת	סוג צריכה	סוג תעריף
			31/01/19	01/01/19	פרטי חשבון עבור תאריכים:	
211.39 ₪	97.73	216.30	21,922.60	21,706.30	פסגה	777
17.59 ₪	59.22	29.70	8,474.10	8,444.40	גבע	778
142.89 ₪	36.48	391.70	10,310.60	9,918.90	שפל	779

תוספת עבור גודל חיבור 55KVA

סה"כ לתשלום	הערה
4.33 ₪	תוספת עבור גודל חיבור 55KVA

סה"כ לדייר:

שיא ביקוש	סה"כ	שפל	גבע	פסגה	סה"כ צריכה
2.47	637.70	391.70	29.70	216.30	סה"כ לתשלום
	371.87 ₪	142.89 ₪	17.59 ₪	211.39 ₪	

195.61 ₪	תשלום קבוע	
571.81 ₪	סה"כ לתשלום	לא כולל מע"מ

התפלגות חיוב בש"ח לפי תעו"ז

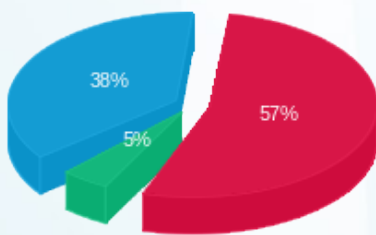

■ פסגה (211.39 ₪)
 ■ גבע (17.59 ₪)
 ■ שפל (142.89 ₪)

הסטוריית צריכה בקוט"ש

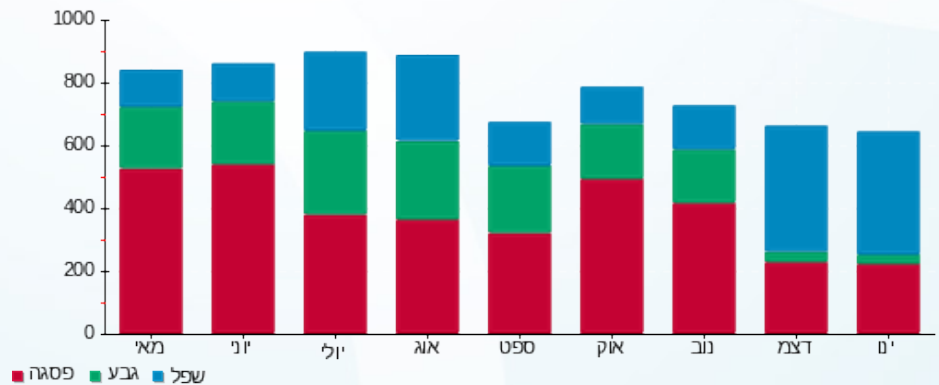

06/02/19 תאריך הפקה:
 31/01/19 תאריך קריאה נוכחית:
 01/01/19 תאריך קריאה קודמת:

שם דייר: לי קופר
 שם אתר: עזריאלי רמלה

לקוח/ה נכבד/ה, אנו מתכבדים להגיש את חישוב צריכת החשמל לתקופה 01/01/19 - 31/01/19:

14155750 - 2

סה"כ לתשלום	מחיר לקוט"ש בא"ג	סה"כ צריכה בקוט"ש	קריאה נוכחית	קריאה קודמת	סוג צריכה	סוג תעריף
			31/01/19	01/01/19	פרטי חשבון עבור תאריכים:	
₪ 332.18	97.73	339.90	21,628.60	21,288.70	פסגה	777
₪ 29.25	59.22	49.40	9,020.60	8,971.20	גבע	778
₪ 229.86	36.48	630.10	15,679.50	15,049.40	שפל	779

תוספת עבור גודל חיבור 44KVA

סה"כ לתשלום	הערה
₪ 3.41	תוספת עבור גודל חיבור 44KVA

סה"כ לדייר:

שיא ביקוש	סה"כ	שפל	גבע	פסגה	סה"כ צריכה
3.17	1,019.40	630.10	49.40	339.90	סה"כ לתשלום
	₪ 591.30	₪ 229.86	₪ 29.25	₪ 332.18	

₪ 195.61	תשלום קבוע	
₪ 790.32	סה"כ לתשלום	לא כולל מע"מ

התפלגות חיוב בש"ח לפי תעו"ז

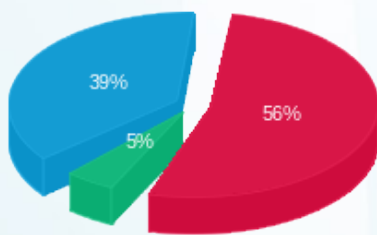

■ פסגה (₪ 332.18)
 ■ גבע (₪ 29.25)
 ■ שפל (₪ 229.86)

הסטוריית צריכה בקוט"ש

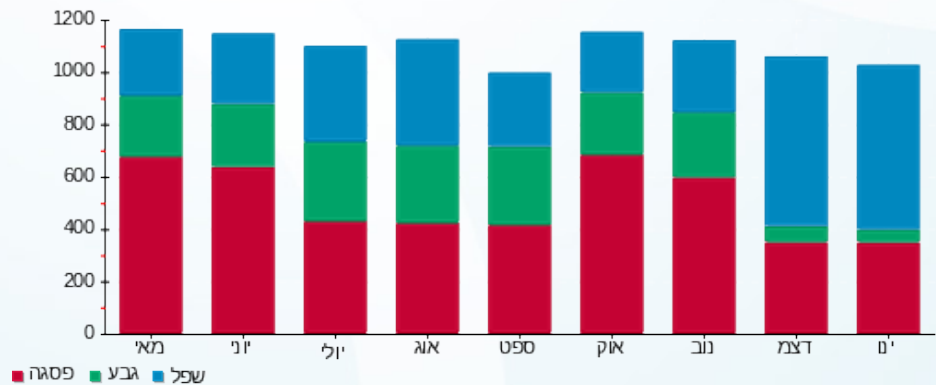



06/02/19 תאריך הפקדה:
 31/01/19 תאריך קריאה נוכחית:
 01/01/19 תאריך קריאה קודמת:

שם דייר: ללין
 שם אתר: עזריאלי רמלה

לקוח/ה נכבד/ה, אנו מתכבדים להגיש את חישוב צריכת החשמל לתקופה 01/01/19 - 31/01/19:

13080914 - 10

סה"כ לתשלום	מחיר לקוט"ש בא"ג	סה"כ צריכה בקוט"ש	קריאה נוכחית	קריאה קודמת	סוג צריכה	סוג תעריף
			31/01/19	01/01/19	פרטי חשבון עבור תאריכים:	
₪ 557.16	97.73	570.10	34,546.30	33,976.20	פסגה	777
₪ 22.56	59.22	38.10	13,118.70	13,080.60	גבע	778
₪ 324.31	36.48	889.00	16,543.80	15,654.80	שפל	779

תוספת עבור גודל חיבור 44KVA

סה"כ לתשלום	הערה
₪ 3.41	תוספת עבור גודל חיבור 44KVA

סה"כ לדייר:

שיא ביקוש	סה"כ	שפל	גבע	פסגה	סה"כ צריכה
4.79	1,497.20	889.00	38.10	570.10	סה"כ לתשלום
	₪ 904.03	₪ 324.31	₪ 22.56	₪ 557.16	

₪ 195.61	תשלום קבוע	
₪ 1,103.05	סה"כ לתשלום	לא כולל מע"מ

התפלגות חיוב בש"ח לפי תעו"ז

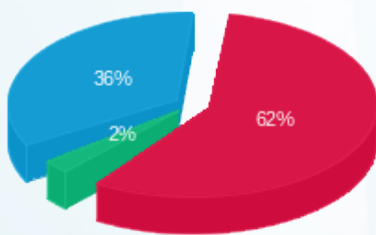

■ פסגה (₪ 557.16)
 ■ גבע (₪ 22.56)
 ■ שפל (₪ 324.31)

הסטוריית צריכה בקוט"ש

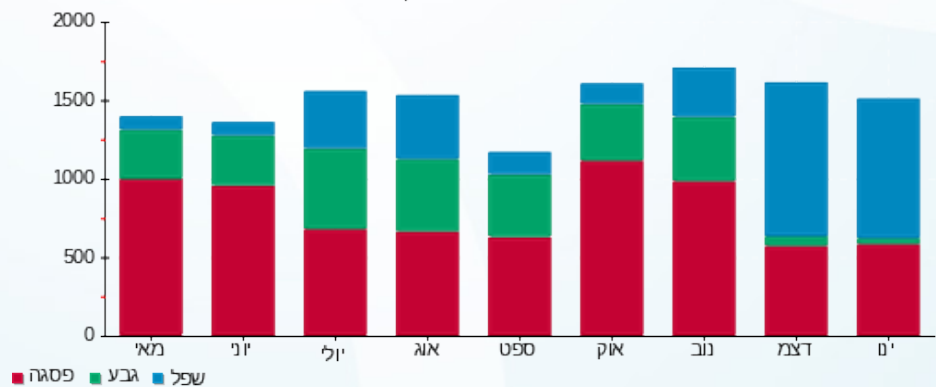

■ פסגה ■ גבע ■ שפל





06/02/19

תאריך הפקה:

שם דייר: מאניה
שם אתר: עזריאלי רמלה

31/01/19

תאריך קריאה נוכחית:

01/01/19

תאריך קריאה קודמת:

לקוח/ה נכבד/ה, אנו מתכבדים להגיש את חישוב צריכת החשמל לתקופה 01/01/19 - 31/01/19:

13170756 - 4

סוג תעריף	סוג צריכה	קריאה קודמת	קריאה נוכחית	סה"כ צריכה בקוט"ש	מחיר לקוט"ש בא"ג	סה"כ לתשלום
פרטי חשבון עבור תאריכים:						
777	פסגה	01/01/19	31/01/19	611.00	97.73	597.13 ₪
778	גבע	12,478.90	12,504.10	25.20	59.22	14.92 ₪
779	שפל	10,685.20	11,591.60	906.40	36.48	330.65 ₪

תוספת עבור גודל חיבור 44KVA

סוג תשלום	הערה
3.41 ₪	תוספת עבור גודל חיבור 44KVA

סה"כ לדייר:

פסגה	גבע	שפל	סה"כ	שיא ביקוש
611.00	25.20	906.40	1,542.60	5.90
597.13 ₪	14.92 ₪	330.65 ₪	942.71 ₪	

סה"כ צריכה
סה"כ לתשלום

195.61 ₪	תשלום קבוע
1,141.73 ₪	סה"כ לתשלום

לא כולל מע"מ

התפלגות חיוב בש"ח לפי תעו"ז

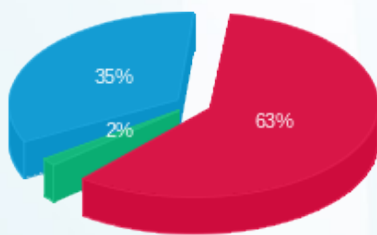

פסגה (597.13 ₪) 63%
גבע (14.92 ₪) 2%
שפל (330.65 ₪) 35%

הסטוריית צריכה בקוט"ש

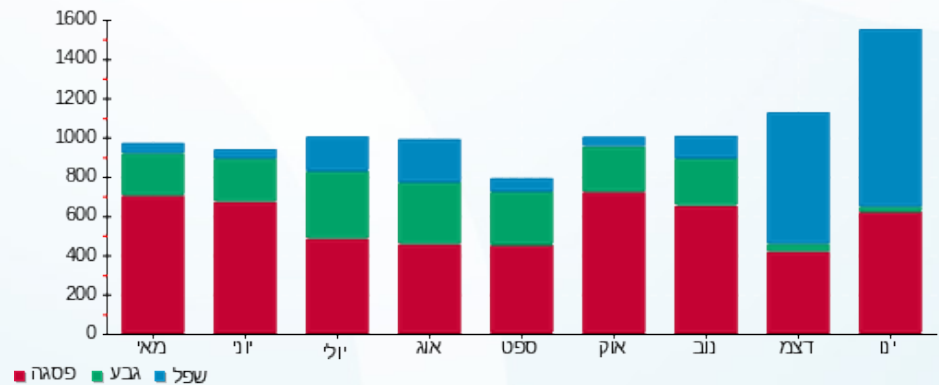

פסגה גבע שפל





06/02/19 תאריך הפקה:
 31/01/19 תאריך קריאה נוכחית:
 01/01/19 תאריך קריאה קודמת:

שם דייר: מגה ספורט
 שם אתר: עזריאלי רמלה

לקוח/ה נכבד/ה, אנו מתכבדים להגיש את חישוב צריכת החשמל לתקופה 01/01/19 - 31/01/19:

13080916 - 10

סוג תעריף	סוג צריכה	קריאה קודמת	קריאה נוכחית	סה"כ צריכה בקוט"ש	מחיר לקוט"ש בא"ג	סה"כ לתשלום
פרטי חשבון עבור תאריכים:						
777	פסגה	01/01/19	31/01/19	790.60	97.73	772.65 ₪
778	גבע	22,994.40	23,073.40	79.00	59.22	46.78 ₪
779	שפל	23,571.80	24,845.80	1,274.00	36.48	464.76 ₪

תוספת עבור גודל חיבור 69KVA

סוג תשלום	הערה
5.41 ₪	תוספת עבור גודל חיבור 69KVA

סה"כ לדייר:

פסגה	גבע	שפל	סה"כ	שיא ביקוש
790.60	79.00	1,274.00	2,143.60	6.84
772.65 ₪	46.78 ₪	464.76 ₪	1,284.19 ₪	

סה"כ צריכה
 סה"כ לתשלום

195.61 ₪	תשלום קבוע
1,485.21 ₪	סה"כ לתשלום

התפלגות חיוב בש"ח לפי תע"ז

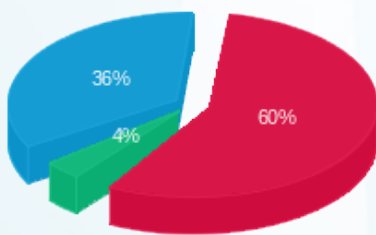

פסגה (772.65 ₪) 60%
 גבע (46.78 ₪) 36%
 שפל (464.76 ₪) 4%

הסטוריית צריכה בקוט"ש

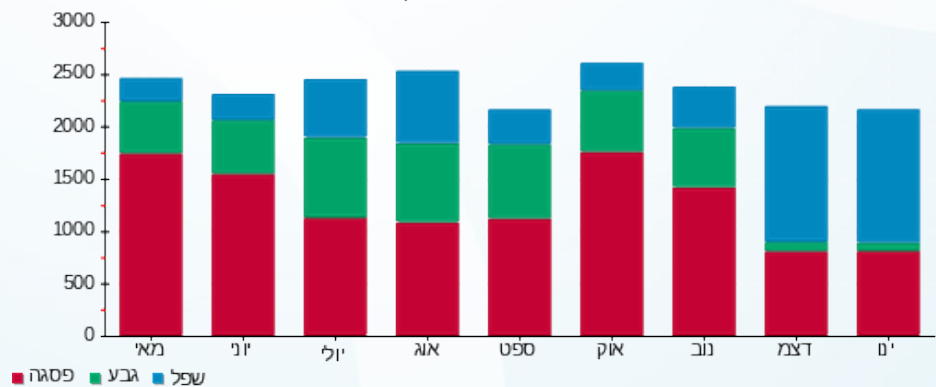

פסגה גבע שפל





06/02/19 תאריך הפקה:
 31/01/19 תאריך קריאה נוכחית:
 01/01/19 תאריך קריאה קודמת:

שם דייר: מגנוליה
 שם אתר: עזריאלי רמלה

לקוח/ה נכבד/ה, אנו מתכבדים להגיש את חישוב צריכת החשמל לתקופה 01/01/19 - 31/01/19:

13080917 - 5

סה"כ לתשלום	מחיר לקוט"ש בא"ג	סה"כ צריכה בקוט"ש	קריאה נוכחית	קריאה קודמת	סוג צריכה	סוג תעריף
			31/01/19	01/01/19	פרטי חשבון עבור תאריכים:	
127.24 ₪	97.73	130.20	8,869.60	8,739.40	פסגה	777
37.25 ₪	59.22	62.90	4,791.50	4,728.60	גבע	778
172.77 ₪	36.48	473.60	11,967.50	11,493.90	שפל	779

תוספת עבור גודל חיבור 44KVA

סה"כ לתשלום	הערה
3.41 ₪	תוספת עבור גודל חיבור 44KVA

סה"כ לדייר:

שיא ביקוש	סה"כ	שפל	גבע	פסגה	סה"כ צריכה
0.91	666.70	473.60	62.90	130.20	סה"כ לתשלום
	337.26 ₪	172.77 ₪	37.25 ₪	127.24 ₪	

195.61 ₪	תשלום קבוע	
536.28 ₪	סה"כ לתשלום	לא כולל מע"מ

התפלגות חיוב בש"ח לפי תעו"ז

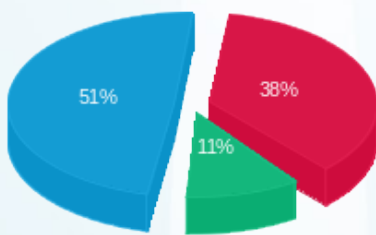

■ פסגה (127.24 ₪)
 ■ גבע (37.25 ₪)
 ■ שפל (172.77 ₪)

הסטוריית צריכה בקוט"ש

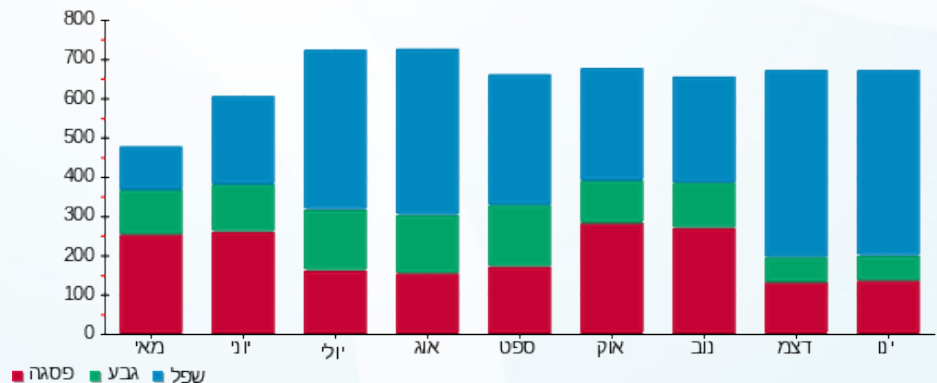

■ פסגה ■ גבע ■ שפל





06/02/19

תאריך הפקה:

שם דייר: מחסן אושי אושי

31/01/19

תאריך קריאה נוכחית:

שם אתר: עזריאלי רמלה

01/01/19

תאריך קריאה קודמת:

לקוח/ה נכבד/ה, אנו מתכבדים להגיש את חישוב צריכת החשמל לתקופה 01/01/19 - 31/01/19:

13080914 - 3

סה"כ לתשלום	מחיר לקוט"ש בא"ג	סה"כ צריכה בקוט"ש	קריאה נוכחית	קריאה קודמת	סוג צריכה	סוג תעריף
			31/01/19	01/01/19	פרטי חשבון עבור תאריכים:	
₪ 63.23	97.73	64.70	21,318.60	21,253.90	פסגה	777
₪ 15.81	59.22	26.70	7,854.30	7,827.60	גבע	778
₪ 78.25	36.48	214.50	19,527.10	19,312.60	שפל	779

תוספת עבור גודל חיבור 55KVA

סה"כ לתשלום	הערה
₪ 4.33	תוספת עבור גודל חיבור 55KVA

סה"כ לדייר:

שיא ביקוש	סה"כ	שפל	גבע	פסגה	סה"כ צריכה
1.29	305.90	214.50	26.70	64.70	סה"כ לתשלום
	₪ 157.29	₪ 78.25	₪ 15.81	₪ 63.23	

₪ 195.61	תשלום קבוע	
₪ 357.23	סה"כ לתשלום	לא כולל מע"מ

התפלגות חיוב בש"ח לפי תעו"ז

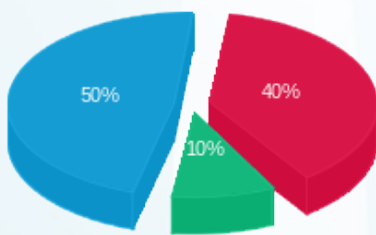

- פסגה (₪ 63.23) 50%
- גבע (₪ 15.81) 10%
- שפל (₪ 78.25) 40%

הסטוריית צריכה בקוט"ש

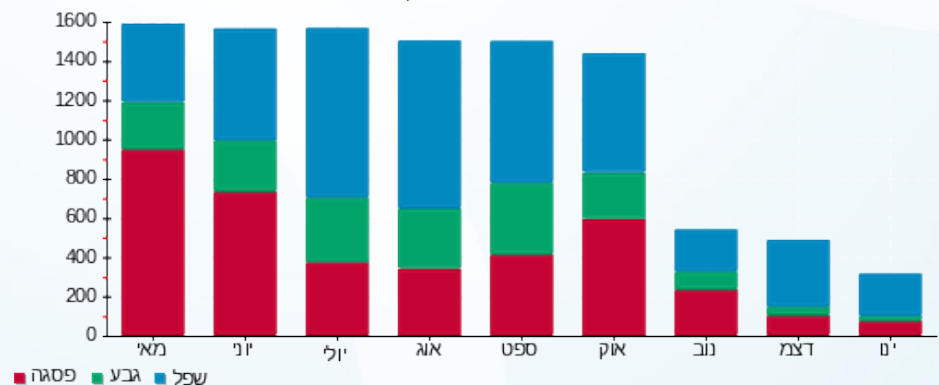

- פסגה
- גבע
- שפל





06/02/19

תאריך הפקה:

שם דייר: מחסן פרצל
שם אתר: עזריאלי רמלה

31/01/19

תאריך קריאה נוכחית:

01/01/19

תאריך קריאה קודמת:

לקוח/ה נכבד/ה, אנו מתכבדים להגיש את חישוב צריכת החשמל לתקופה 01/01/19 - 31/01/19:

13080892 - 6

סוג תעריף	סוג צריכה	קריאה קודמת	קריאה נוכחית	סה"כ צריכה בקוט"ש	מחיר לקוט"ש בא"ג	סה"כ לתשלום
פרטי חשבון עבור תאריכים:						
777	פסגה	01/01/19	31/01/19	15.80	97.73	15.44 ₪
778	גבע	1,430.30	1,437.20	6.90	59.22	4.09 ₪
779	שפל	3,810.40	3,863.30	52.90	36.48	19.30 ₪

תוספת עבור גודל חיבור 44KVA

סוג תעריף	סוג צריכה	הערה	סה"כ לתשלום
		תוספת עבור גודל חיבור 44KVA	3.41 ₪

סה"כ לדייר:

פסגה	גבע	שפל	סה"כ	שיא ביקוש
15.80	6.90	52.90	75.60	0.66
15.44 ₪	4.09 ₪	19.30 ₪	38.83 ₪	

סה"כ צריכה
סה"כ לתשלום

195.61 ₪	תשלום קבוע
237.85 ₪	סה"כ לתשלום

לא כולל מע"מ

התפלגות חיוב בש"ח לפי תעו"ז

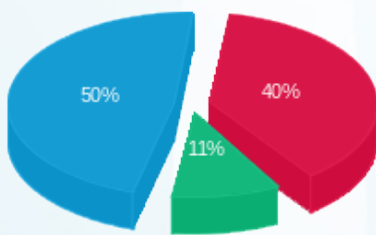

פסגה (15.44 ₪)
גבע (4.09 ₪)
שפל (19.30 ₪)

הסטוריית צריכה בקוט"ש

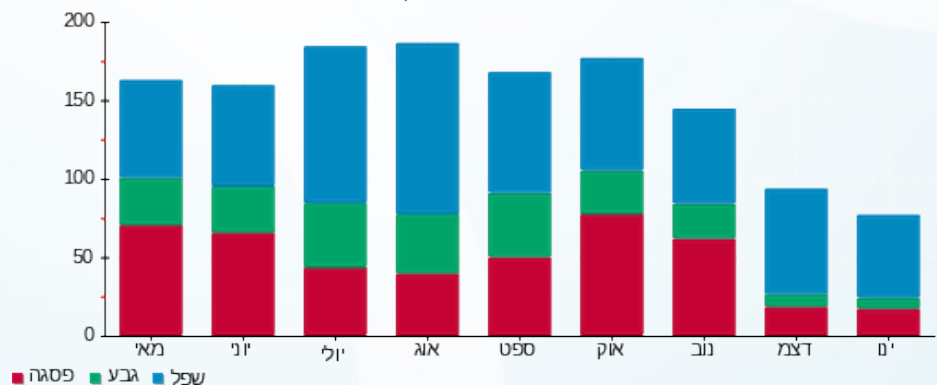

פסגה גבע שפל





06/02/19

תאריך הפקה:

שם דייר: מחסן קפה נאמן

31/01/19

תאריך קריאה נוכחית:

שם אתר: עזריאלי רמלה

01/01/19

תאריך קריאה קודמת:

לקוח/ה נכבד/ה, אנו מתכבדים להגיש את חישוב צריכת החשמל לתקופה 01/01/19 - 31/01/19:

13080921 - 3

סה"כ לתשלום	מחיר לקוט"ש בא"ג	סה"כ צריכה בקוט"ש	קריאה נוכחית	קריאה קודמת	סוג צריכה	סוג תעריף
			31/01/19	01/01/19	פרטי חשבון עבור תאריכים:	
192.33 ₪	97.73	196.80	17,907.70	17,710.90	פסגה	777
53.48 ₪	59.22	90.30	9,506.90	9,416.60	גבע	778
261.93 ₪	36.48	718.00	29,120.60	28,402.60	שפל	779

תוספת עבור גודל חיבור 80KVA

סה"כ לתשלום	הערה
4.33 ₪	תוספת עבור גודל חיבור 80KVA

סה"כ לדייר:

שיא ביקוש	סה"כ	שפל	גבע	פסגה	סה"כ צריכה
3.53	1,005.10	718.00	90.30	196.80	סה"כ לתשלום
	507.73 ₪	261.93 ₪	53.48 ₪	192.33 ₪	

195.61 ₪	תשלום קבוע	
707.67 ₪	סה"כ לתשלום	לא כולל מע"מ

התפלגות חיוב בש"ח לפי תעו"ז

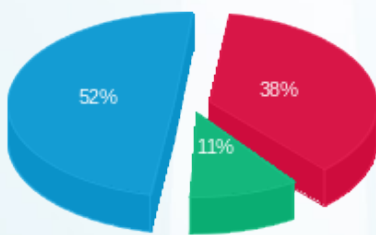

■ פסגה (192.33 ₪)
■ גבע (53.48 ₪)
■ שפל (261.93 ₪)

הסטוריית צריכה בקוט"ש

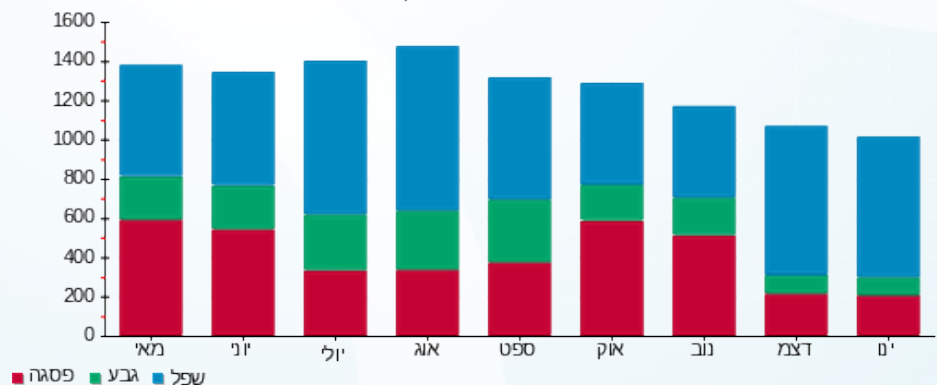

■ פסגה ■ גבע ■ שפל





06/02/19

תאריך הפקה:

שם דייר: מחסן קפה קפה
שם אתר: עזריאלי רמלה

31/01/19

תאריך קריאה נוכחית:

01/01/19

תאריך קריאה קודמת:

לקוח/ה נכבד/ה, אנו מתכבדים להגיש את חישוב צריכת החשמל לתקופה 01/01/19 - 31/01/19:

13170756 - 9

סוג תעריף	סוג צריכה	קריאה קודמת	קריאה נוכחית	סה"כ צריכה בקוט"ש	מחיר לקוט"ש בא"ג	סה"כ לתשלום
פרטי חשבון עבור תאריכים:						
777	פסגה	01/01/19	31/01/19	66.30	97.73	64.79 ₪
778	גבע	3,550.90	3,582.90	32.00	59.22	18.95 ₪
779	שפל	10,620.10	10,862.40	242.30	36.48	88.39 ₪

תוספת עבור גודל חיבור 35KVA

סוג תשלום	הערה
2.70 ₪	תוספת עבור גודל חיבור 35KVA

סה"כ לדייר:

פסגה	גבע	שפל	סה"כ	שיא ביקוש
66.30	32.00	242.30	340.60	1.16
₪ 64.79	₪ 18.95	₪ 88.39	₪ 172.14	

סה"כ צריכה
סה"כ לתשלום

195.61 ₪	תשלום קבוע
370.45 ₪	סה"כ לתשלום

לא כולל מע"מ

התפלגות חיוב בש"ח לפי תעו"ז

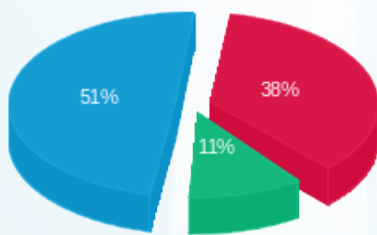

פסגה (₪ 64.79) 51%
גבע (₪ 18.95) 11%
שפל (₪ 88.39) 38%

הסטוריית צריכה בקוט"ש

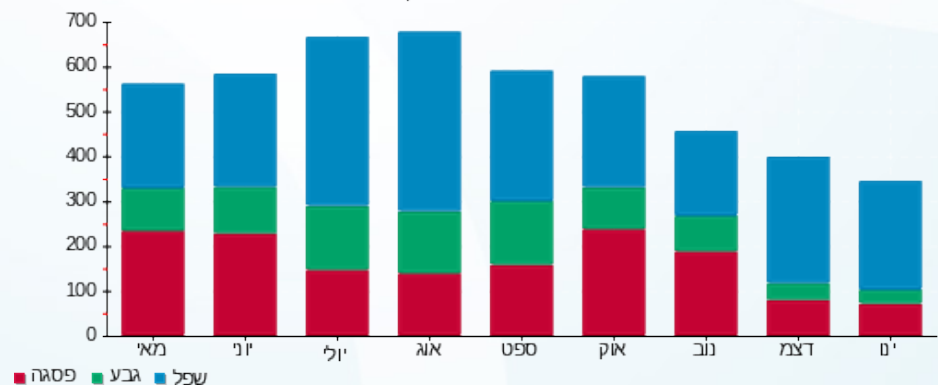

פסגה גבע שפל



06/02/19 תאריך הפקה:
 31/01/19 תאריך קריאה נוכחית:
 01/01/19 תאריך קריאה קודמת:

שם דייר: מיי פון (סלולר)
 שם אתר: עזריאלי רמלה

לקוח/ה נכבד/ה, אנו מתכבדים להגיש את חישוב צריכת החשמל לתקופה 01/01/19 - 31/01/19:

13170764 - 9

סוג תעריף	סוג צריכה	קריאה קודמת	קריאה נוכחית	סה"כ צריכה בקוט"ש	מחיר לקוט"ש בא"ג	סה"כ לתשלום
פרטי חשבון עבור תאריכים:						
777	פסגה	01/01/19	31/01/19	713.40	97.73	697.21 ₪
778	גבע	16,052.80	16,113.10	60.30	59.22	35.71 ₪
779	שפל	16,476.70	17,461.90	985.20	36.48	359.40 ₪

תוספת עבור גודל חיבור 44KVA

סוג תשלום	הערה
3.41 ₪	תוספת עבור גודל חיבור 44KVA

סה"כ לדייר:

פסגה	גבע	שפל	סה"כ	שיא ביקוש
713.40	60.30	985.20	1,758.90	5.64
₪ 697.21	₪ 35.71	₪ 359.40	₪ 1,092.32	

סה"כ צריכה
 סה"כ לתשלום

195.61 ₪	תשלום קבוע
1,291.34 ₪	סה"כ לתשלום

לא כולל מע"מ

התפלגות חיוב בש"ח לפי תעו"ז

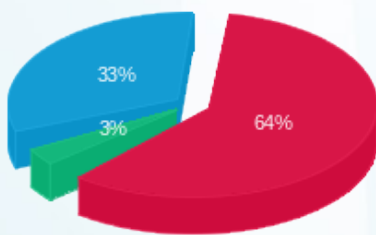

פסגה (₪ 697.21) 64%
 גבע (₪ 35.71) 3%
 שפל (₪ 359.40) 33%

הסטוריית צריכה בקוט"ש

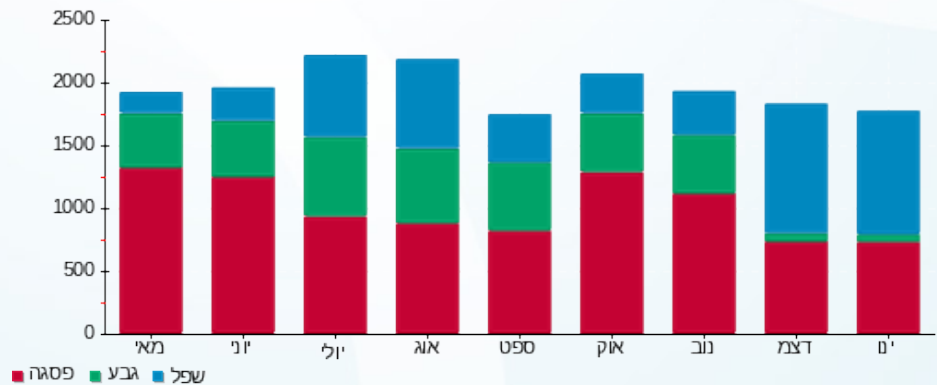

פסגה גבע שפל





06/02/19 תאריך הפקה:
 31/01/19 תאריך קריאה נוכחית:
 01/01/19 תאריך קריאה קודמת:

שם דייר: מגו
 שם אתר: עזריאלי רמלה

לקוח/ה נכבד/ה, אנו מתכבדים להגיש את חישוב צריכת החשמל לתקופה 01/01/19 - 31/01/19:

13044069 - 5

סוג תעריף	סוג צריכה	קריאה קודמת	קריאה נוכחית	סה"כ צריכה בקוט"ש	מחיר לקוט"ש בא"ג	סה"כ לתשלום
פרטי חשבון עבור תאריכים:						
777	פסגה	01/01/19	31/01/19	2,668.80	97.73	2,608.22 ₪
778	גבע	74,440.80	74,852.80	412.00	59.22	243.99 ₪
779	שפל	98,350.40	103,638.40	5,288.00	36.48	1,929.06 ₪

תוספת עבור גודל חיבור 173KVA

הערה	סה"כ לתשלום
תוספת עבור גודל חיבור 173KVA	13.52 ₪

סה"כ לדייר:

פסגה	גבע	שפל	סה"כ	שיא ביקוש
2,668.80	412.00	5,288.00	8,368.80	38.67
2,608.22 ₪	243.99 ₪	1,929.06 ₪	4,781.27 ₪	

סה"כ צריכה
 סה"כ לתשלום

195.61 ₪	תשלום קבוע
4,990.40 ₪	סה"כ לתשלום

התפלגות חיוב בש"ח לפי תעו"ז

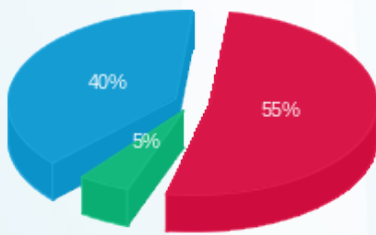

■ פסגה (2,608.22 ₪)
 ■ גבע (243.99 ₪)
 ■ שפל (1,929.06 ₪)

הסטוריית צריכה בקוט"ש

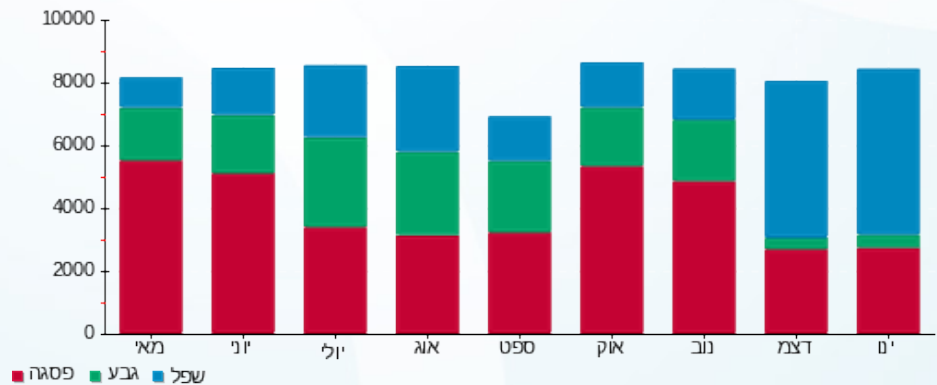

■ פסגה ■ גבע ■ שפל





06/02/19 תאריך הפקה:
 31/01/19 תאריך קריאה נוכחית:
 01/01/19 תאריך קריאה קודמת:

שם דייר: מקדונלדס
 שם אתר: עזריאלי רמלה

לקוח/ה נכבד/ה, אנו מתכבדים להגיש את חישוב צריכת החשמל לתקופה 01/01/19 - 31/01/19:

13080916 - 14

סה"כ לתשלום	מחיר לקוט"ש בא"ג	סה"כ צריכה בקוט"ש	קריאה נוכחית	קריאה קודמת	סוג צריכה	סוג תעריף
			31/01/19	01/01/19	פרטי חשבון עבור תאריכים:	
2,248.87 ₪	97.73	2,301.10	133,741.10	131,440.00	פסגה	777
325.41 ₪	59.22	549.50	63,004.60	62,455.10	גבע	778
1,972.84 ₪	36.48	5,408.00	131,865.50	126,457.50	שפל	779

תוספת עבור גודל חיבור 69KVA

סה"כ לתשלום	הערה
5.41 ₪	תוספת עבור גודל חיבור 69KVA

סה"כ לדייר:

שיא ביקוש	סה"כ	שפל	גבע	פסגה	סה"כ צריכה
23.26	8,258.60	5,408.00	549.50	2,301.10	סה"כ לתשלום
	4,547.12 ₪	1,972.84 ₪	325.41 ₪	2,248.87 ₪	

195.61 ₪	תשלום קבוע	
4,748.14 ₪	סה"כ לתשלום	לא כולל מע"מ

התפלגות חיוב בש"ח לפי תעו"ז

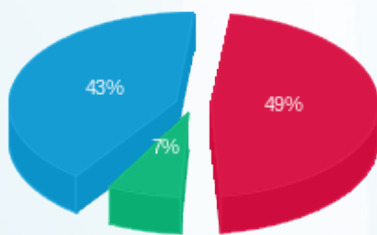

■ פסגה (2,248.87 ₪)
 ■ גבע (325.41 ₪)
 ■ שפל (1,972.84 ₪)

הסטוריית צריכה בקוט"ש

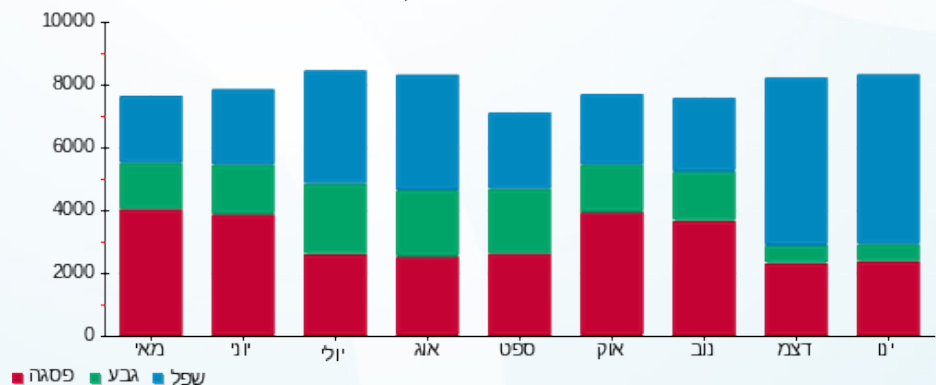

■ פסגה ■ גבע ■ שפל



06/02/19 תאריך הפקה:
 31/01/19 תאריך קריאה נוכחית:
 01/01/19 תאריך קריאה קודמת:

שם דייר: משביר
 שם אתר: עזריאלי רמלה

לקוח/ה נכבד/ה, אנו מתכבדים להגיש את חישוב צריכת החשמל לתקופה 01/01/19 - 31/01/19:

13044069 - 3

סה"כ לתשלום	מחיר לקוט"ש בא"ג	סה"כ צריכה בקוט"ש	קריאה נוכחית	קריאה קודמת	סוג צריכה	סוג תעריף
			31/01/19	01/01/19	פרטי חשבון עבור תאריכים:	
10,251.88 ₪	97.73	10,490.00	598,692.00	588,202.00	פסגה	777
2,349.85 ₪	59.22	3,968.00	296,938.00	292,970.00	גבע	778
11,929.69 ₪	36.48	32,702.00	822,816.00	790,114.00	שפל	779

תוספת עבור גודל חיבור 692KVA

סה"כ לתשלום	הערה
54.07 ₪	תוספת עבור גודל חיבור 692KVA

סה"כ לדייר:

שיא ביקוש	סה"כ	שפל	גבע	פסגה	סה"כ צריכה
82.90	47,160.00	32,702.00	3,968.00	10,490.00	סה"כ לתשלום
	24,531.42 ₪	11,929.69 ₪	2,349.85 ₪	10,251.88 ₪	

195.61 ₪	תשלום קבוע	
24,781.10 ₪	סה"כ לתשלום	לא כולל מע"מ

התפלגות חיוב בש"ח לפי תעו"ז

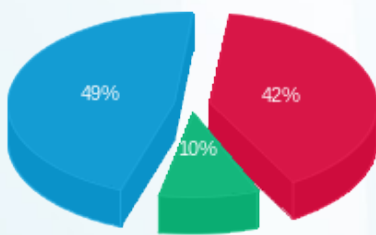

פסגה (10,251.88 ₪) 49%
 גבע (2,349.85 ₪) 10%
 שפל (11,929.69 ₪) 42%

הסטוריית צריכה בקוט"ש

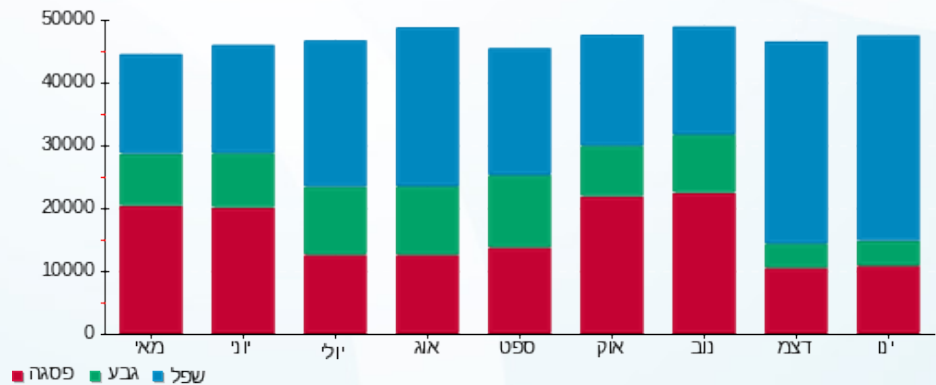

פסגה (red), גבע (green), שפל (blue)



06/02/19 תאריך הפקה:
 31/01/19 תאריך קריאה נוכחית:
 01/01/19 תאריך קריאה קודמת:

שם דייר: מתאים לי
 שם אתר: עזריאלי רמלה

לקוח/ה נכבד/ה, אנו מתכבדים להגיש את חישוב צריכת החשמל לתקופה 01/01/19 - 31/01/19:

13170764 - 2

סוג תעריף	סוג צריכה	קריאה קודמת	קריאה נוכחית	סה"כ צריכה בקוט"ש	מחיר לקוט"ש בא"ג	סה"כ לתשלום
פרטי חשבון עבור תאריכים:						
777	פסגה	01/01/19	31/01/19	478.80	97.73	467.93 ₪
778	גבע	11,575.90	11,626.50	50.60	59.22	29.97 ₪
779	שפל	12,233.60	12,999.70	766.10	36.48	279.47 ₪

תוספת עבור גודל חיבור 69KVA

סוג תשלום	הערה
5.41 ₪	תוספת עבור גודל חיבור 69KVA

סה"כ לדייר:

פסגה	גבע	שפל	סה"כ	שיא ביקוש
478.80	50.60	766.10	1,295.50	4.39
467.93 ₪	29.97 ₪	279.47 ₪	777.37 ₪	

סה"כ צריכה
סה"כ לתשלום

195.61 ₪	תשלום קבוע
978.39 ₪	סה"כ לתשלום

לא כולל מע"מ

התפלגות חיוב בש"ח לפי תעו"ז

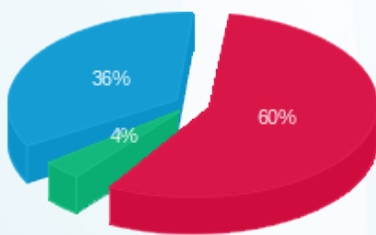

פסגה (467.93 ₪)
 גבע (29.97 ₪)
 שפל (279.47 ₪)

הסטוריית צריכה בקוט"ש

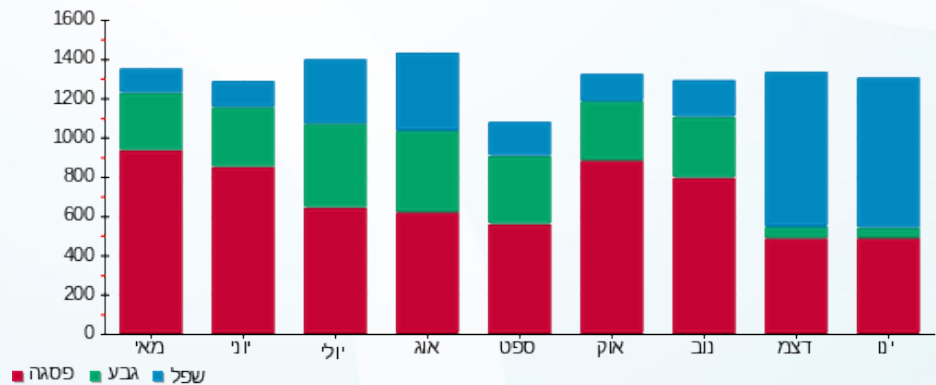

פסגה גבע שפל





06/02/19 תאריך הפקה:
 31/01/19 תאריך קריאה נוכחית:
 01/01/19 תאריך קריאה קודמת:

שם דייר: נאוטיקה
 שם אתר: עזריאלי רמלה

לקוח/ה נכבד/ה, אנו מתכבדים להגיש את חישוב צריכת החשמל לתקופה 01/01/19 - 31/01/19:

14086122 - 5

סוג תעריף	סוג צריכה	קריאה קודמת	קריאה נוכחית	סה"כ צריכה בקוט"ש	מחיר לקוט"ש בא"ג	סה"כ לתשלום
פרטי חשבון עבור תאריכים:						
777	פסגה	01/01/19	31/01/19	679.50	97.73	664.08 ₪
778	גבע	18,469.60	18,510.40	40.80	59.22	24.16 ₪
779	שפל	18,420.70	19,352.40	931.70	36.48	339.88 ₪

תוספת עבור גודל חיבור 44KVA

הערה	סה"כ לתשלום
תוספת עבור גודל חיבור 44KVA	3.41 ₪

סה"כ לדייר:

פסגה	גבע	שפל	סה"כ	שיא ביקוש
679.50	40.80	931.70	1,652.00	6.20
₪ 664.08	₪ 24.16	₪ 339.88	₪ 1,028.12	

סה"כ צריכה
סה"כ לתשלום

195.61 ₪	תשלום קבוע
1,227.14 ₪	סה"כ לתשלום

לא כולל מע"מ

התפלגות חיוב בש"ח לפי תעו"ז

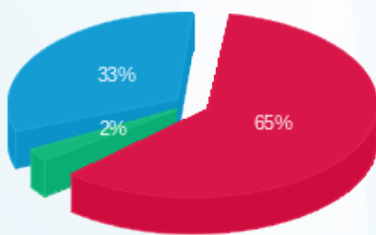

פסגה (₪ 664.08)
 גבע (₪ 24.16)
 שפל (₪ 339.88)

הסטוריית צריכה בקוט"ש

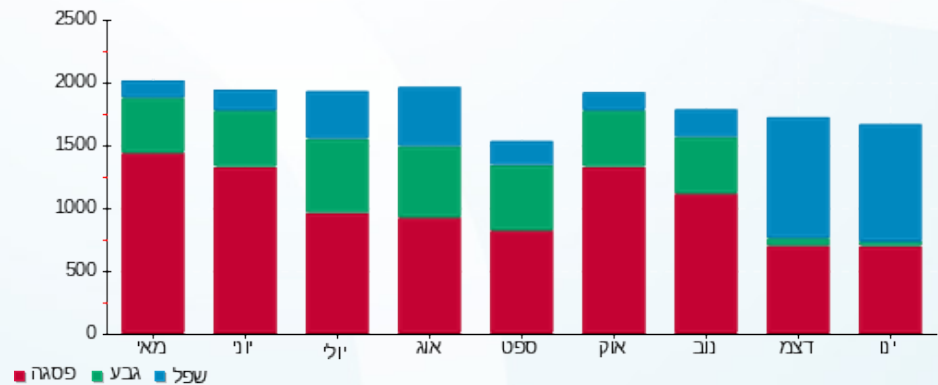

פסגה גבע שפל



06/02/19 תאריך הפקה:
 31/01/19 תאריך קריאה נוכחית:
 01/01/19 תאריך קריאה קודמת:

שם דייר: נויז
 שם אתר: עזריאלי רמלה

לקוח/ה נכבד/ה, אנו מתכבדים להגיש את חישוב צריכת החשמל לתקופה 01/01/19 - 31/01/19:

נויז - 9 - 13080916

סה"כ לתשלום	מחיר לקוט"ש בא"ג	סה"כ צריכה בקוט"ש	קריאה נוכחית	קריאה קודמת	סוג צריכה	סוג תעריף
			31/01/19	01/01/19	פרטי חשבון עבור תאריכים:	
204.35 ₪	97.73	209.10	12,509.10	12,300.00	פסגה	777
6.87 ₪	59.22	11.60	5,063.90	5,052.30	גבע	778
107.62 ₪	36.48	295.00	8,186.20	7,891.20	שפל	779

תוספת עבור גודל חיבור 44KVA

סה"כ לתשלום	הערה
3.41 ₪	תוספת עבור גודל חיבור 44KVA

סה"כ לדייר:

שיא ביקוש	סה"כ	שפל	גבע	פסגה	סה"כ צריכה
1.83	515.70	295.00	11.60	209.10	סה"כ לתשלום
	318.84 ₪	107.62 ₪	6.87 ₪	204.35 ₪	

195.61 ₪	תשלום קבוע	
517.86 ₪	סה"כ לתשלום	לא כולל מע"מ

התפלגות חיוב בש"ח לפי תעו"ז

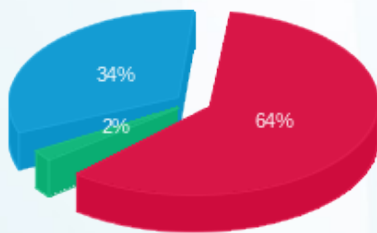

■ פסגה (204.35 ₪)
 ■ גבע (6.87 ₪)
 ■ שפל (107.62 ₪)

הסטוריית צריכה בקוט"ש

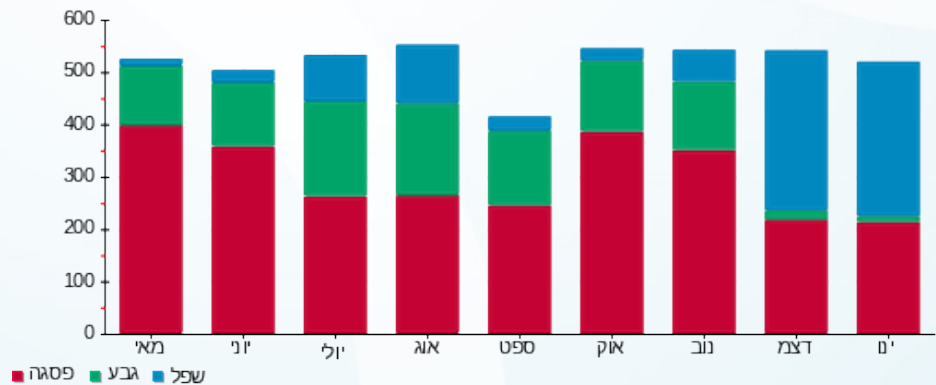

■ פסגה ■ גבע ■ שפל





06/02/19 תאריך הפקה:
 31/01/19 תאריך קריאה נוכחית:
 01/01/19 תאריך קריאה קודמת:

שם דייר: ניו דלי
 שם אתר: עזריאלי רמלה

לקוח/ה נכבד/ה, אנו מתכבדים להגיש את חישוב צריכת החשמל לתקופה 01/01/19 - 31/01/19:

12 - 13080916

סוג תעריף	סוג צריכה	קריאה קודמת	קריאה נוכחית	סה"כ צריכה בקוט"ש	מחיר לקוט"ש בא"ג	סה"כ לתשלום
פרטי חשבון עבור תאריכים:						
777	פסגה	01/01/19	31/01/19	2,062.80	97.73	2,015.97 ₪
778	גבע	41,535.30	41,835.00	299.70	59.22	177.48 ₪
779	שפל	75,160.40	78,944.80	3,784.40	36.48	1,380.55 ₪

תוספת עבור גודל חיבור 69KVA

הערה	סה"כ לתשלום
תוספת עבור גודל חיבור 69KVA	5.41 ₪

סה"כ לדייר:

פסגה	גבע	שפל	סה"כ	שיא ביקוש
2,062.80	299.70	3,784.40	6,146.90	27.48
2,015.97 ₪	177.48 ₪	1,380.55 ₪	3,574.01 ₪	

סה"כ צריכה
 סה"כ לתשלום

195.61 ₪	תשלום קבוע
3,775.03 ₪	סה"כ לתשלום

לא כולל מע"מ

התפלגות חיוב בש"ח לפי תעו"ז

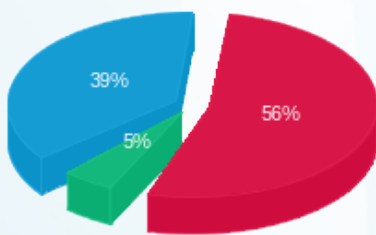

פסגה (2,015.97 ₪) 56%
 גבע (177.48 ₪) 39%
 שפל (1,380.55 ₪) 5%

הסטוריית צריכה בקוט"ש

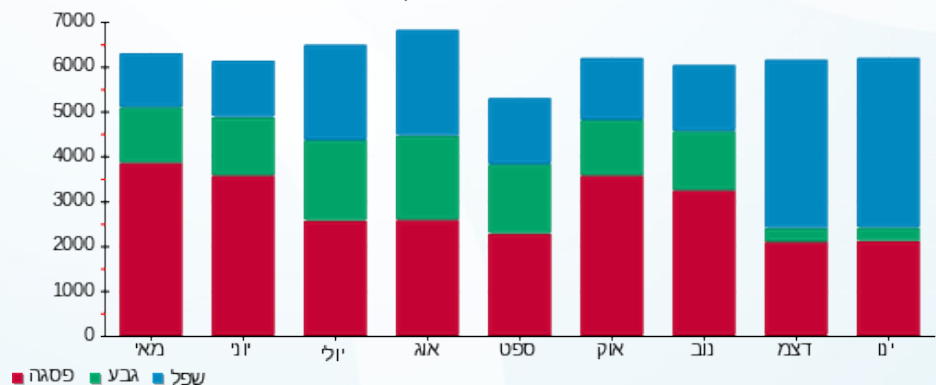

פסגה גבע שפל



06/02/19 תאריך הפקה:
 31/01/19 תאריך קריאה נוכחית:
 01/01/19 תאריך קריאה קודמת:

שם דייר: נעלי אלדו
 שם אתר: עזריאלי רמלה

לקוח/ה נכבד/ה, אנו מתכבדים להגיש את חישוב צריכת החשמל לתקופה 01/01/19 - 31/01/19:

נעלי אלדו - 10 - 15129237

סה"כ לתשלום	מחיר לקוט"ש בא"ג	סה"כ צריכה בקוט"ש	קריאה נוכחית	קריאה קודמת	סוג צריכה	סוג תעריף
			31/01/19	01/01/19	פרטי חשבון עבור תאריכים:	
₪ 775.59	97.73	793.60	53,290.40	52,496.80	פסגה	777
₪ 53.30	59.22	90.00	16,469.20	16,379.20	גבע	778
₪ 611.48	36.48	1,676.20	31,497.20	29,821.00	שפל	779

תוספת עבור גודל חיבור 44KVA

סה"כ לתשלום	הערה
₪ 3.41	תוספת עבור גודל חיבור 44KVA

סה"כ לדייר:

שיא ביקוש	סה"כ	שפל	גבע	פסגה	סה"כ צריכה
7.29	2,559.80	1,676.20	90.00	793.60	סה"כ לתשלום
	₪ 1,440.36	₪ 611.48	₪ 53.30	₪ 775.59	

₪ 195.61	תשלום קבוע	
₪ 1,639.38	סה"כ לתשלום	לא כולל מע"מ

התפלגות חיוב בש"ח לפי תעו"ז

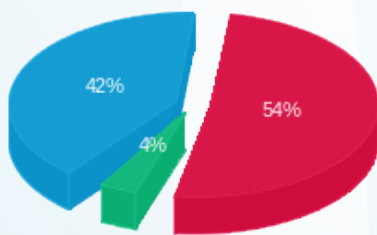

■ פסגה (₪ 775.59) 42%
 ■ גבע (₪ 53.30) 4%
 ■ שפל (₪ 611.48) 54%

הסטוריית צריכה בקוט"ש

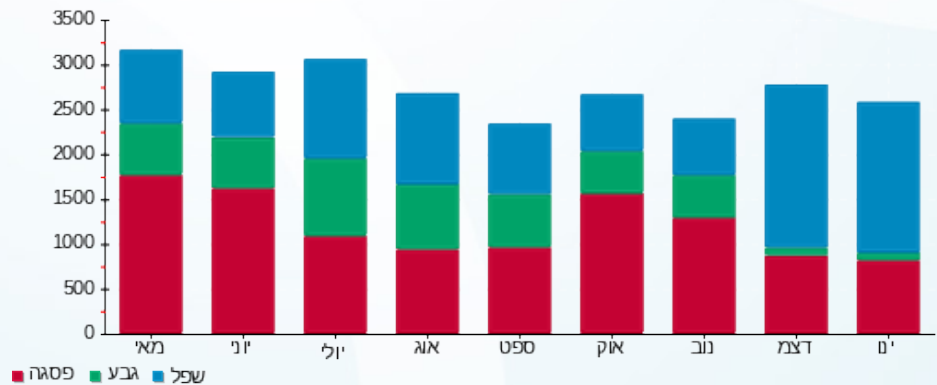

■ פסגה ■ גבע ■ שפל





06/02/19 תאריך הפקה:
 31/01/19 תאריך קריאה נוכחית:
 01/01/19 תאריך קריאה קודמת:

שם דייר: נעלי מלדיני
 שם אתר: עזריאלי רמלה

לקוח/ה נכבד/ה, אנו מתכבדים להגיש את חישוב צריכת החשמל לתקופה 01/01/19 - 31/01/19:

13080917 - 10

סוג תעריף	סוג צריכה	קריאה קודמת	קריאה נוכחית	סה"כ צריכה בקוט"ש	מחיר לקוט"ש בא"ג	סה"כ לתשלום
פרטי חשבון עבור תאריכים:						
777	פסגה	01/01/19	31/01/19	416.60	97.73	407.14 ₪
778	גבע	9,997.90	10,027.40	29.50	59.22	17.47 ₪
779	שפל	10,180.20	10,772.80	592.60	36.48	216.18 ₪

תוספת עבור גודל חיבור 44KVA

סוג תשלום	הערה
3.41 ₪	תוספת עבור גודל חיבור 44KVA

סה"כ לדייר:

פסגה	גבע	שפל	סה"כ	שיא ביקוש
416.60	29.50	592.60	1,038.70	3.56
407.14 ₪	17.47 ₪	216.18 ₪	640.79 ₪	

סה"כ צריכה
 סה"כ לתשלום

195.61 ₪	תשלום קבוע
839.81 ₪	סה"כ לתשלום

התפלגות חיוב בש"ח לפי תעו"ז

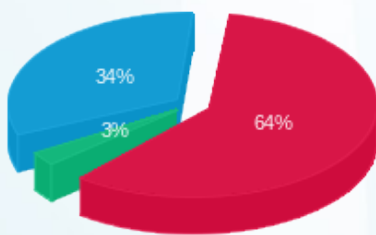

פסגה (407.14 ₪) 64%
 גבע (17.47 ₪) 34%
 שפל (216.18 ₪) 3%

הסטוריית צריכה בקוט"ש

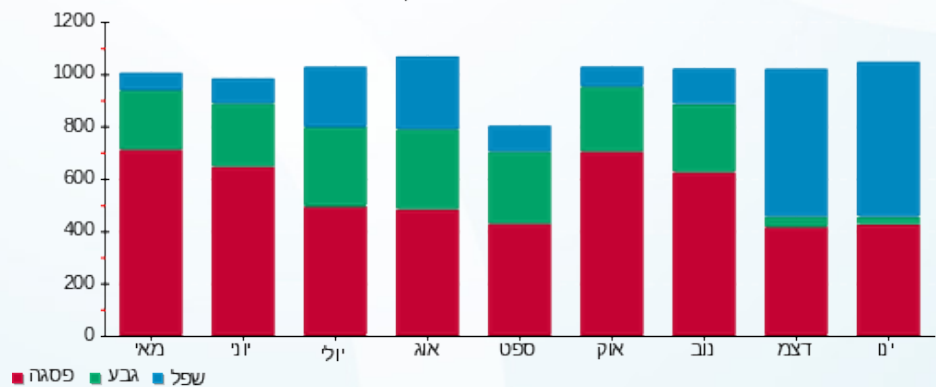

פסגה גבע שפל





06/02/19 תאריך הפקה:
 31/01/19 תאריך קריאה נוכחית:
 01/01/19 תאריך קריאה קודמת:

שם דייר: נעלי נימרוד
 שם אתר: עזריאלי רמלה

לקוח/ה נכבד/ה, אנו מתכבדים להגיש את חישוב צריכת החשמל לתקופה 01/01/19 - 31/01/19:

11 - 13080921

סה"כ לתשלום	מחיר לקוט"ש בא"ג	סה"כ צריכה בקוט"ש	קריאה נוכחית	קריאה קודמת	סוג צריכה	סוג תעריף
			31/01/19	01/01/19	פרטי חשבון עבור תאריכים:	
211.29 ₪	97.73	216.20	12,985.80	12,769.60	פסגה	777
8.94 ₪	59.22	15.10	4,806.00	4,790.90	גבע	778
111.67 ₪	36.48	306.10	5,634.60	5,328.50	שפל	779

תוספת עבור גודל חיבור 44KVA

סה"כ לתשלום	הערה
3.41 ₪	תוספת עבור גודל חיבור 44KVA

סה"כ לדייר:

שיא ביקוש	סה"כ	שפל	גבע	פסגה	סה"כ צריכה
1.73	537.40	306.10	15.10	216.20	סה"כ לתשלום
	331.90 ₪	111.67 ₪	8.94 ₪	211.29 ₪	

195.61 ₪	תשלום קבוע	
530.92 ₪	סה"כ לתשלום	לא כולל מע"מ

התפלגות חיוב בש"ח לפי תעו"ז

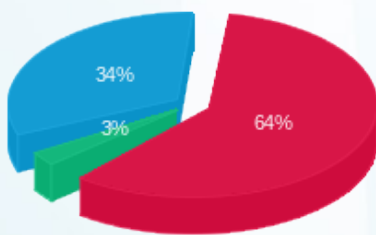

■ פסגה (211.29 ₪)
 ■ גבע (8.94 ₪)
 ■ שפל (111.67 ₪)

הסטוריית צריכה בקוט"ש

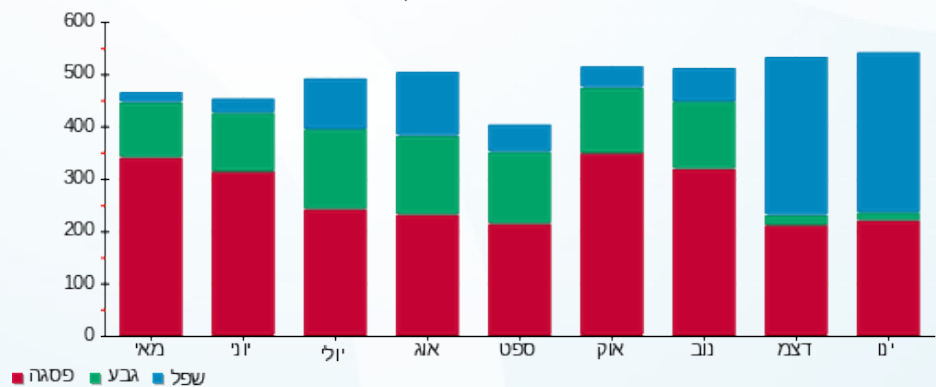

■ פסגה ■ גבע ■ שפל



06/02/19 תאריך הפקה:
 31/01/19 תאריך קריאה נוכחית:
 01/01/19 תאריך קריאה קודמת:

שם דייר: נעמן
 שם אתר: עזריאלי רמלה

לקוח/ה נכבד/ה, אנו מתכבדים להגיש את חישוב צריכת החשמל לתקופה 01/01/19 - 31/01/19:

13170764 - 5

סה"כ לתשלום	מחיר לקוט"ש בא"ג	סה"כ צריכה בקוט"ש	קריאה נוכחית	קריאה קודמת	סוג צריכה	סוג תעריף
			31/01/19	01/01/19	פרטי חשבון עבור תאריכים:	
₪ 374.40	97.73	383.10	25,424.70	25,041.60	פסגה	777
₪ 15.93	59.22	26.90	9,200.00	9,173.10	גבע	778
₪ 212.93	36.48	583.70	9,695.90	9,112.20	שפל	779

תוספת עבור גודל חיבור 44KVA

סה"כ לתשלום	הערה
₪ 3.41	תוספת עבור גודל חיבור 44KVA

סה"כ לדייר:

שיא ביקוש	סה"כ	שפל	גבע	פסגה	סה"כ צריכה
4.43	993.70	583.70	26.90	383.10	סה"כ לתשלום
	₪ 603.27	₪ 212.93	₪ 15.93	₪ 374.40	

₪ 195.61	תשלום קבוע	
₪ 802.29	סה"כ לתשלום	לא כולל מע"מ

התפלגות חיוב בש"ח לפי תעו"ז

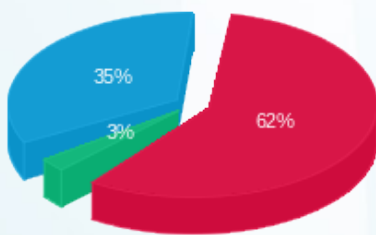

■ פסגה (₪ 374.40)
 ■ גבע (₪ 15.93)
 ■ שפל (₪ 212.93)

הסטוריית צריכה בקוט"ש

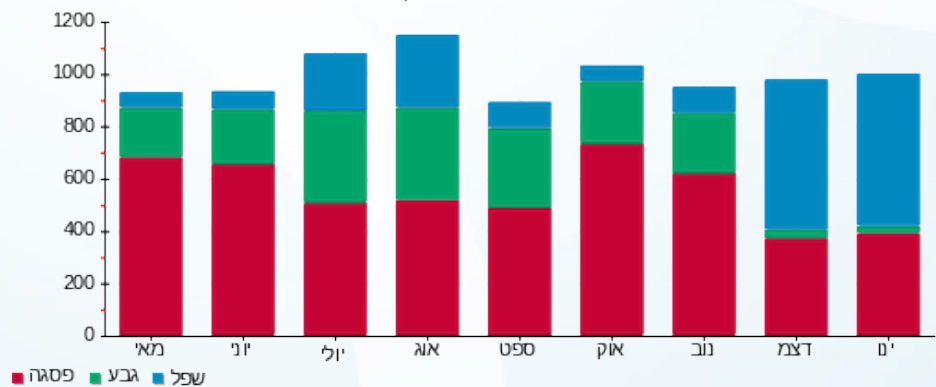

■ פסגה ■ גבע ■ שפל





06/02/19 תאריך הפקדה:
 31/01/19 תאריך קריאה נוכחית:
 01/01/19 תאריך קריאה קודמת:

שם דייר: סאקרה
 שם אתר: עזריאלי רמלה

לקוח/ה נכבד/ה, אנו מתכבדים להגיש את חישוב צריכת החשמל לתקופה 01/01/19 - 31/01/19:

סקארה - 13 - 15129237

סה"כ לתשלום	מחיר לקוט"ש בא"ג	סה"כ צריכה בקוט"ש	קריאה נוכחית	קריאה קודמת	סוג צריכה	סוג תעריף
			31/01/19	01/01/19		פרטי חשבון עבור תאריכים:
764.83 ₪	97.73	782.60	14,638.00	13,855.40	פסגה	777
25.46 ₪	59.22	43.00	4,986.00	4,943.00	גבע	778
521.66 ₪	36.48	1,430.00	8,632.60	7,202.60	שפל	779

תוספת עבור גודל חיבור 44KVA

סה"כ לתשלום	הערה
3.41 ₪	תוספת עבור גודל חיבור 44KVA

סה"כ לדייר:

שיא ביקוש	סה"כ	שפל	גבע	פסגה	סה"כ צריכה
7.42	2,255.60	1,430.00	43.00	782.60	סה"כ לתשלום
	1,311.96 ₪	521.66 ₪	25.46 ₪	764.83 ₪	

195.61 ₪	תשלום קבוע	
1,510.98 ₪	סה"כ לתשלום	לא כולל מע"מ

התפלגות חיוב בש"ח לפי תעו"ז

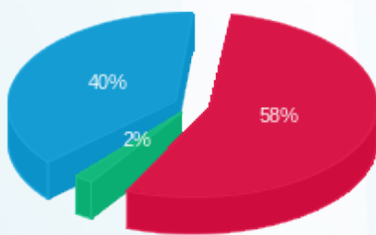

פסגה (764.83 ₪) 58%
 גבע (25.46 ₪) 2%
 שפל (521.66 ₪) 40%

הסטוריית צריכה בקוט"ש

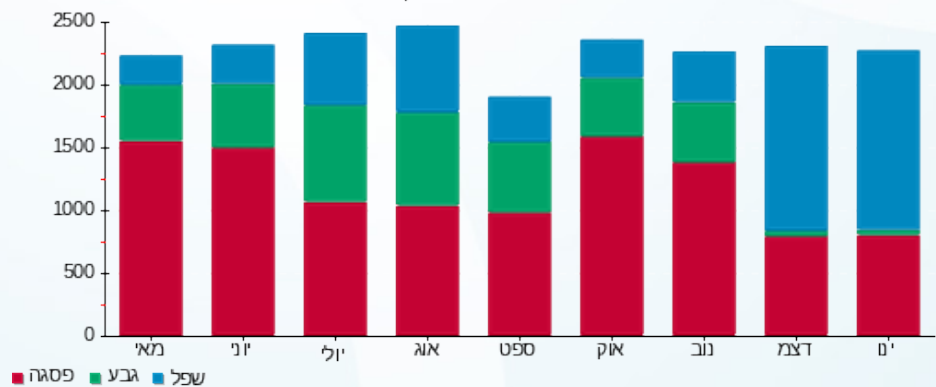

פסגה גבע שפל





06/02/19 תאריך הפקה:
 31/01/19 תאריך קריאה נוכחית:
 01/01/19 תאריך קריאה קודמת:

שם דייר: סבון של פעם
 שם אתר: עזריאלי רמלה

לקוח/ה נכבד/ה, אנו מתכבדים להגיש את חישוב צריכת החשמל לתקופה 01/01/19 - 31/01/19:

13170756 - 3

סה"כ לתשלום	מחיר לקוט"ש בא"ג	סה"כ צריכה בקוט"ש	קריאה נוכחית	קריאה קודמת	סוג צריכה	סוג תעריף
			31/01/19	01/01/19	פרטי חשבון עבור תאריכים:	
₪ 49.94	97.73	51.10	5,997.20	5,946.10	פסגה	777
₪ 1.78	59.22	3.00	2,380.30	2,377.30	גבע	778
₪ 26.05	36.48	71.40	3,073.90	3,002.50	שפל	779

תוספת עבור גודל חיבור 44KVA

סה"כ לתשלום	הערה
₪ 3.41	תוספת עבור גודל חיבור 44KVA

סה"כ לדייר:

שיא ביקוש	סה"כ	שפל	גבע	פסגה	סה"כ צריכה
0.41	125.50	71.40	3.00	51.10	סה"כ לתשלום
	₪ 77.76	₪ 26.05	₪ 1.78	₪ 49.94	

₪ 195.61	תשלום קבוע	
₪ 276.78	סה"כ לתשלום	לא כולל מע"מ

התפלגות חיוב בש"ח לפי תעו"ז

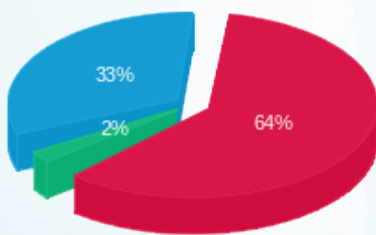

■ פסגה (₪ 49.94)
 ■ גבע (₪ 1.78)
 ■ שפל (₪ 26.05)

הסטוריית צריכה בקוט"ש

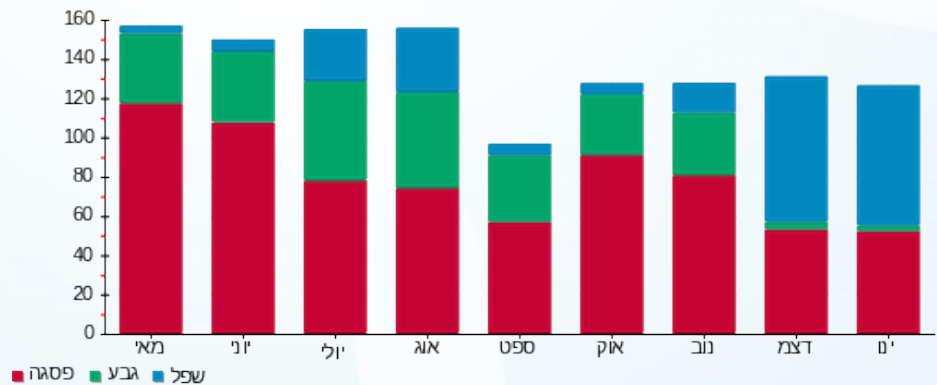

■ פסגה ■ גבע ■ שפל



06/02/19 תאריך הפקה:
 31/01/19 תאריך קריאה נוכחית:
 01/01/19 תאריך קריאה קודמת:

שם דייר: סופר פארם
 שם אתר: עזריאלי רמלה

לקוח/ה נכבד/ה, אנו מתכבדים להגיש את חישוב צריכת החשמל לתקופה 01/01/19 - 31/01/19:

סופר פארם - 7 - 14086122

סה"כ לתשלום	מחיר לקוט"ש בא"ג	סה"כ צריכה בקוט"ש	קריאה נוכחית	קריאה קודמת	סוג צריכה	סוג תעריף
			31/01/19	01/01/19	פרטי חשבון עבור תאריכים:	
1,291.80 ₪	97.73	1,321.80	112,390.80	111,069.00	פסגה	777
217.46 ₪	59.22	367.20	45,416.00	45,048.80	גבע	778
1,339.98 ₪	36.48	3,673.20	70,282.40	66,609.20	שפל	779

תוספת עבור גודל חיבור 69KVA

סה"כ לתשלום	הערה
5.41 ₪	תוספת עבור גודל חיבור 69KVA

סה"כ לדייר:

שיא ביקוש	סה"כ	שפל	גבע	פסגה	סה"כ צריכה
15.11	5,362.20	3,673.20	367.20	1,321.80	סה"כ לתשלום
	2,849.23 ₪	1,339.98 ₪	217.46 ₪	1,291.80 ₪	

195.61 ₪	תשלום קבוע	
3,050.25 ₪	סה"כ לתשלום	לא כולל מע"מ

התפלגות חיוב בש"ח לפי תעו"ז

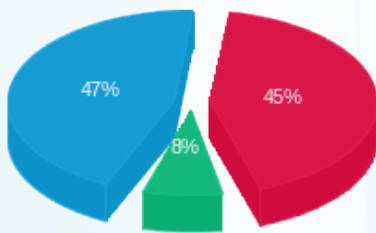

■ פסגה (1,291.80 ₪)
 ■ גבע (217.46 ₪)
 ■ שפל (1,339.98 ₪)

הסטוריית צריכה בקוט"ש

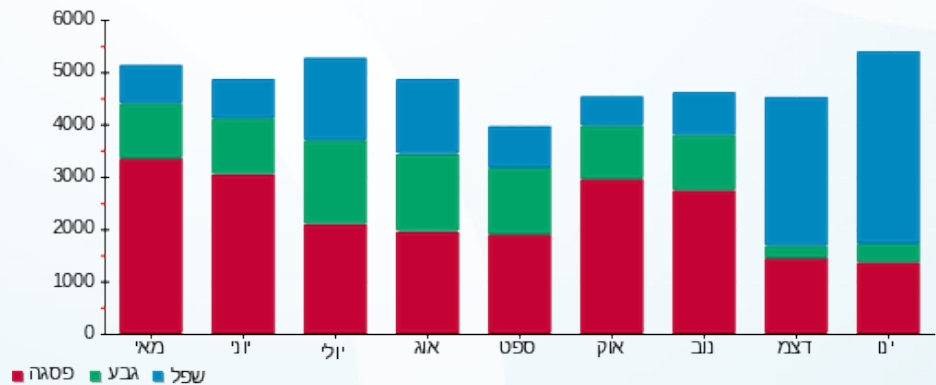



06/02/19

תאריך הפקדה:

שם דייר: סטודיו פאשה
שם אתר: עזריאלי רמלה

31/01/19

תאריך קריאה נוכחית:

01/01/19

תאריך קריאה קודמת:

לקוח/ה נכבד/ה, אנו מתכבדים להגיש את חישוב צריכת החשמל לתקופה 01/01/19 - 31/01/19:

13080917 - 13

סה"כ לתשלום	מחיר לקוט"ש בא"ג	סה"כ צריכה בקוט"ש	קריאה נוכחית	קריאה קודמת	סוג צריכה	סוג תעריף
			31/01/19	01/01/19	פרטי חשבון עבור תאריכים:	
248.53 ₪	97.73	254.30	17,126.30	16,872.00	פסגה	777
11.55 ₪	59.22	19.50	6,816.30	6,796.80	גבע	778
165.33 ₪	36.48	453.20	9,754.20	9,301.00	שפל	779

תוספת עבור גודל חיבור 44KVA

סה"כ לתשלום	הערה
3.41 ₪	תוספת עבור גודל חיבור 44KVA

סה"כ לדייר:

שיא ביקוש	סה"כ	שפל	גבע	פסגה	סה"כ צריכה
5.84	727.00	453.20	19.50	254.30	סה"כ לתשלום
	425.40 ₪	165.33 ₪	11.55 ₪	248.53 ₪	

195.61 ₪	תשלום קבוע	
624.42 ₪	סה"כ לתשלום	לא כולל מע"מ

התפלגות חיוב בש"ח לפי תעו"ז

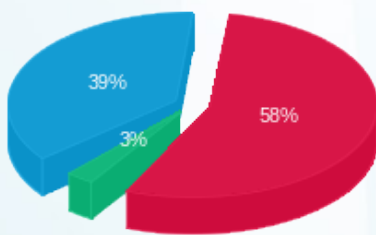

■ פסגה (₪ 248.53)
■ גבע (₪ 11.55)
■ שפל (₪ 165.33)

הסטוריית צריכה בקוט"ש

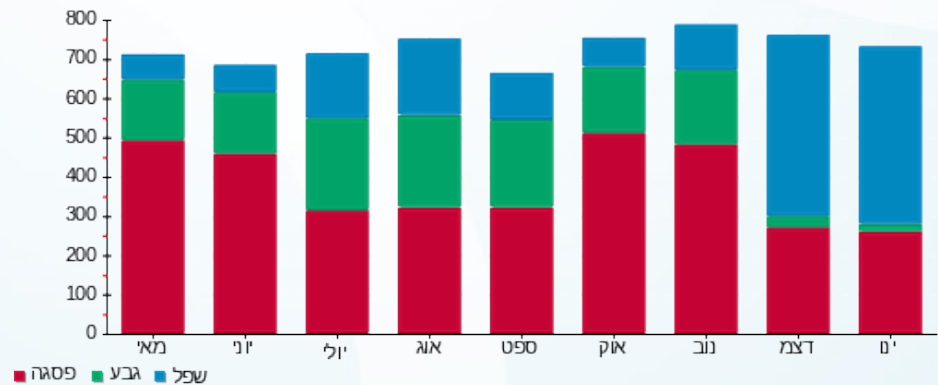

■ פסגה ■ גבע ■ שפל





06/02/19 תאריך הפקה:
 31/01/19 תאריך קריאה נוכחית:
 01/01/19 תאריך קריאה קודמת:

שם דייר: סטיב מדין
 שם אתר: עזריאלי רמלה

לקוח/ה נכבד/ה, אנו מתכבדים להגיש את חישוב צריכת החשמל לתקופה 01/01/19 - 31/01/19:

13127885 - 1

סוג תעריף	סוג צריכה	קריאה קודמת	קריאה נוכחית	סה"כ צריכה בקוט"ש	מחיר לקוט"ש בא"ג	סה"כ לתשלום
פרטי חשבון עבור תאריכים:						
777	פסגה	01/01/19	31/01/19	314.10	97.73	306.97 ₪
778	גבע	8,068.60	8,117.80	49.20	59.22	29.14 ₪
779	שפל	12,974.80	13,558.50	583.70	36.48	212.93 ₪

תוספת עבור גודל חיבור 44KVA

סוג תשלום	הערה
3.41 ₪	תוספת עבור גודל חיבור 44KVA

סה"כ לדייר:

פסגה	גבע	שפל	סה"כ	שיא ביקוש
314.10	49.20	583.70	947.00	
306.97 ₪	29.14 ₪	212.93 ₪	549.04 ₪	

סה"כ צריכה
 סה"כ לתשלום

195.61 ₪	תשלום קבוע
748.06 ₪	סה"כ לתשלום

התפלגות חיוב בש"ח לפי תעו"ז

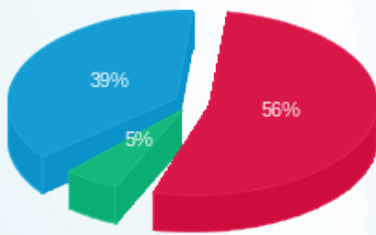

פסגה (306.97 ₪) 56%
 גבע (29.14 ₪) 5%
 שפל (212.93 ₪) 39%

הסטוריית צריכה בקוט"ש

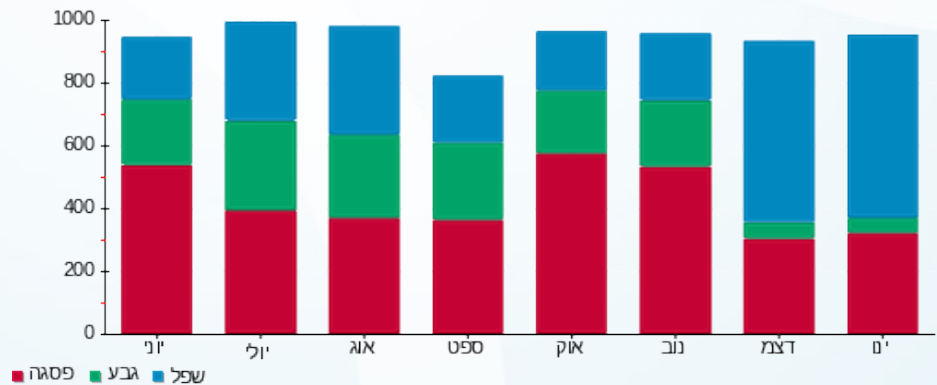

פסגה גבע שפל





06/02/19 תאריך הפקה:
 31/01/19 תאריך קריאה נוכחית:
 01/01/19 תאריך קריאה קודמת:

שם דייר: ספרינג
 שם אתר: עזריאלי רמלה

לקוח/ה נכבד/ה, אנו מתכבדים להגיש את חישוב צריכת החשמל לתקופה 01/01/19 - 31/01/19:

13127936 - 1

סה"כ לתשלום	מחיר לקוט"ש בא"ג	סה"כ צריכה בקוט"ש	קריאה נוכחית	קריאה קודמת	סוג צריכה	סוג תעריף
			31/01/19	01/01/19		פרטי חשבון עבור תאריכים:
₪ 443.30	97.73	453.60	33,815.90	33,362.30	פסגה	777
₪ 27.66	59.22	46.70	13,851.80	13,805.10	גבע	778
₪ 274.18	36.48	751.60	19,662.90	18,911.30	שפל	779

תוספת עבור גודל חיבור 44KVA

סה"כ לתשלום	הערה
₪ 3.41	תוספת עבור גודל חיבור 44KVA

סה"כ לדייר:

שיא ביקוש	סה"כ	שפל	גבע	פסגה	סה"כ צריכה
	1,251.90	751.60	46.70	453.60	סה"כ לתשלום
	₪ 745.14	₪ 274.18	₪ 27.66	₪ 443.30	

₪ 195.61	תשלום קבוע	
₪ 944.16	סה"כ לתשלום	לא כולל מע"מ

התפלגות חיוב בש"ח לפי תעו"ז

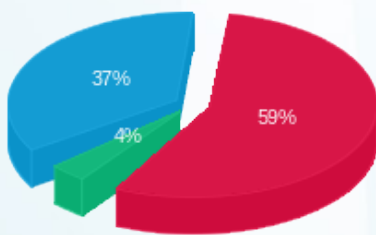

■ פסגה (₪ 443.30)
 ■ גבע (₪ 27.66)
 ■ שפל (₪ 274.18)

הסטוריית צריכה בקוט"ש

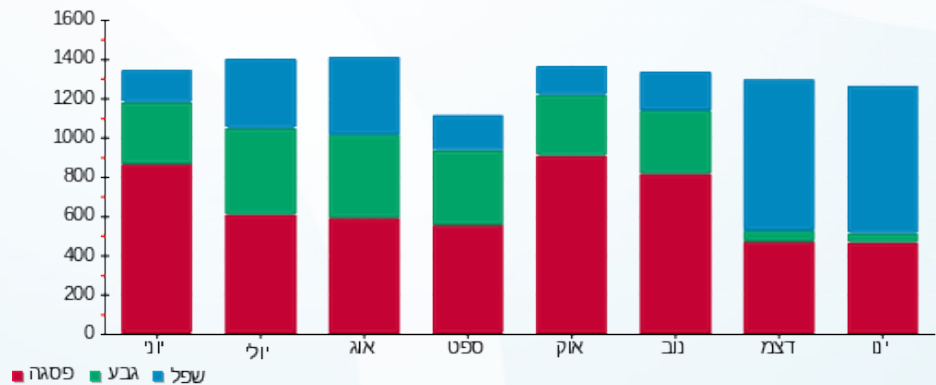

■ פסגה ■ גבע ■ שפל





06/02/19 תאריך הפקה:
 31/01/19 תאריך קריאה נוכחית:
 01/01/19 תאריך קריאה קודמת:

שם דייר: סקופ
 שם אתר: עזריאלי רמלה

לקוח/ה נכבד/ה, אנו מתכבדים להגיש את חישוב צריכת החשמל לתקופה 01/01/19 - 31/01/19:

13170756 - 6

סוג תעריף	סוג צריכה	קריאה קודמת	קריאה נוכחית	סה"כ צריכה בקוט"ש	מחיר לקוט"ש בא"ג	סה"כ לתשלום
פרטי חשבון עבור תאריכים:						
777	פסגה	01/01/19	31/01/19	771.60	97.73	754.08 ₪
778	גבע	18,350.10	18,408.30	58.20	59.22	34.47 ₪
779	שפל	18,490.00	19,617.50	1,127.50	36.48	411.31 ₪

תוספת עבור גודל חיבור 44KVA

הערה	סה"כ לתשלום
תוספת עבור גודל חיבור 44KVA	3.41 ₪

סה"כ לדייר:

פסגה	גבע	שפל	סה"כ	שיא ביקוש
771.60	58.20	1,127.50	1,957.30	9.04
754.08 ₪	34.47 ₪	411.31 ₪	1,199.86 ₪	

סה"כ צריכה
 סה"כ לתשלום

195.61 ₪	תשלום קבוע
1,398.88 ₪	סה"כ לתשלום

התפלגות חיוב בש"ח לפי תע"ז

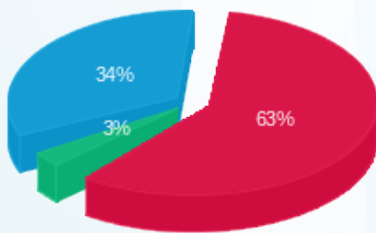

פסגה (754.08 ₪) 63%
 גבע (34.47 ₪) 3%
 שפל (411.31 ₪) 34%

הסטוריית צריכה בקוט"ש

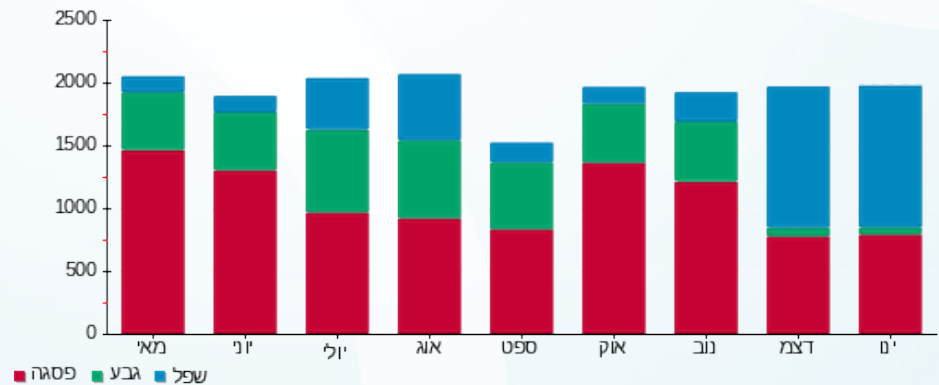

פסגה גבע שפל



06/02/19 תאריך הפקה:
 31/01/19 תאריך קריאה נוכחית:
 01/01/19 תאריך קריאה קודמת:

שם דייר: עמק
 שם אתר: עזריאלי רמלה

לקוח/ה נכבד/ה, אנו מתכבדים להגיש את חישוב צריכת החשמל לתקופה 01/01/19 - 31/01/19:

עמק - 11 - 13170764

סה"כ לתשלום	מחיר לקוט"ש בא"ג	סה"כ צריכה בקוט"ש	קריאה נוכחית	קריאה קודמת	סוג צריכה	סוג תעריף
			31/01/19	01/01/19	פרטי חשבון עבור תאריכים:	
143.47 ₪	97.73	146.80	21,115.20	20,968.40	פסגה	777
4.86 ₪	59.22	8.20	8,200.70	8,192.50	גבע	778
72.85 ₪	36.48	199.70	11,555.10	11,355.40	שפל	779

תוספת עבור גודל חיבור 44KVA

סה"כ לתשלום	הערה
3.41 ₪	תוספת עבור גודל חיבור 44KVA

סה"כ לדייר:

שיא ביקוש	סה"כ	שפל	גבע	פסגה	סה"כ צריכה
1.31	354.70	199.70	8.20	146.80	סה"כ לתשלום
	221.17 ₪	72.85 ₪	4.86 ₪	143.47 ₪	

195.61 ₪	תשלום קבוע	
420.19 ₪	סה"כ לתשלום	לא כולל מע"מ

התפלגות חיוב בש"ח לפי תעו"ז

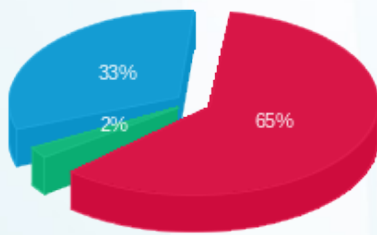

פסגה (143.47 ₪) 65%
 גבע (4.86 ₪) 2%
 שפל (72.85 ₪) 33%

הסטוריית צריכה בקוט"ש

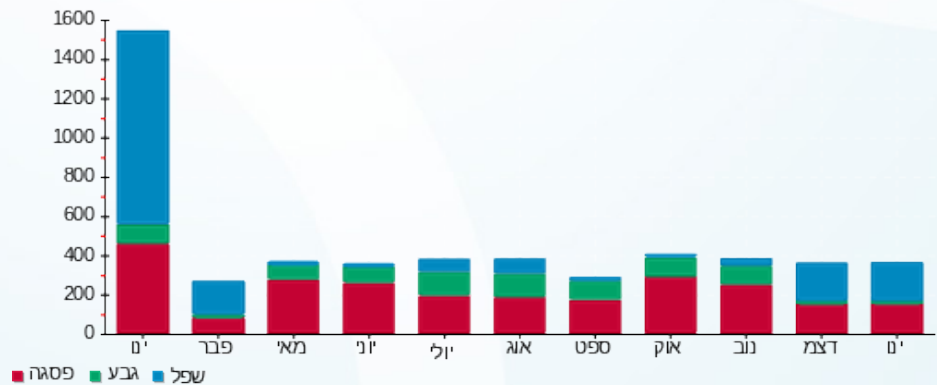

פסגה גבע שפל

06/02/19 תאריך הפקה:
 31/01/19 תאריך קריאה נוכחית:
 01/01/19 תאריך קריאה קודמת:

שם דייר: פאזלנד
 שם אתר: עזריאלי רמלה

לקוח/ה נכבד/ה, אנו מתכבדים להגיש את חישוב צריכת החשמל לתקופה 01/01/19 - 31/01/19:

פאזלנד - 5 - 14086121

סוג תעריף	סוג צריכה	קריאה קודמת	קריאה נוכחית	סה"כ צריכה בקוט"ש	מחיר לקוט"ש בא"ג	סה"כ לתשלום
פרטי חשבון עבור תאריכים:						
777	פסגה	01/01/19	31/01/19	143.20	97.73	139.95 ₪
778	גבע	2,154.60	2,162.70	8.10	59.22	4.80 ₪
779	שפל	2,891.60	3,067.60	176.00	36.48	64.20 ₪

תוספת עבור גודל חיבור 44KVA

סוג תשלום	הערה
3.41 ₪	תוספת עבור גודל חיבור 44KVA

סה"כ לדייר:

פסגה	גבע	שפל	סה"כ	שיא ביקוש
143.20	8.10	176.00	327.30	1.87
139.95 ₪	4.80 ₪	64.20 ₪	208.95 ₪	

סה"כ צריכה
 סה"כ לתשלום

195.61 ₪	תשלום קבוע
407.97 ₪	סה"כ לתשלום
לא כולל מע"מ	

התפלגות חיוב בש"ח לפי תע"ז

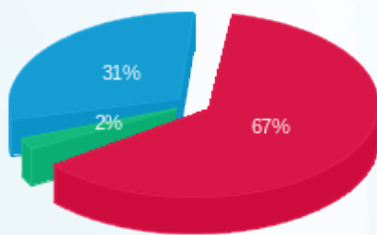

פסגה (139.95 ₪) 67%
 גבע (4.80 ₪) 2%
 שפל (64.20 ₪) 31%

הסטוריית צריכה בקוט"ש

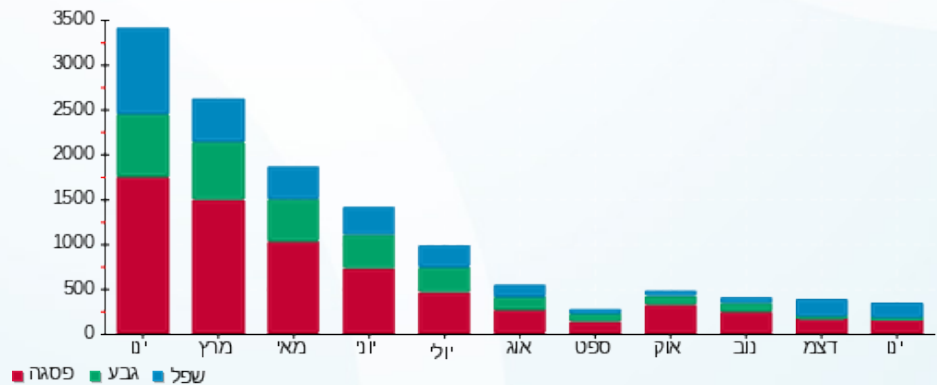



06/02/19 תאריך הפקה:
 31/01/19 תאריך קריאה נוכחית:
 01/01/19 תאריך קריאה קודמת:

שם דייר: פאשן קלאב
 שם אתר: עזריאלי רמלה

לקוח/ה נכבד/ה, אנו מתכבדים להגיש את חישוב צריכת החשמל לתקופה 01/01/19 - 31/01/19:

11 - 14086122

סוג תעריף	סוג צריכה	קריאה קודמת	קריאה נוכחית	סה"כ צריכה בקוט"ש	מחיר לקוט"ש בא"ג	סה"כ לתשלום
פרטי חשבון עבור תאריכים:						
		01/01/19	31/01/19			
777	פסגה	116,229.60	117,922.60	1,693.00	97.73	1,654.57 ₪
778	גבע	48,130.60	48,482.60	352.00	59.22	208.45 ₪
779	שפל	63,756.80	67,574.60	3,817.80	36.48	1,392.73 ₪

תוספת עבור גודל חיבור 69KVA

הערה	סה"כ לתשלום
תוספת עבור גודל חיבור 69KVA	5.41 ₪

סה"כ לדייר:

פסגה	גבע	שפל	סה"כ	שיא ביקוש
1,693.00	352.00	3,817.80	5,862.80	14.42
1,654.57 ₪	208.45 ₪	1,392.73 ₪	3,255.76 ₪	

סה"כ צריכה
 סה"כ לתשלום

195.61 ₪	תשלום קבוע
3,456.78 ₪	סה"כ לתשלום

התפלגות חיוב בש"ח לפי תעו"ז

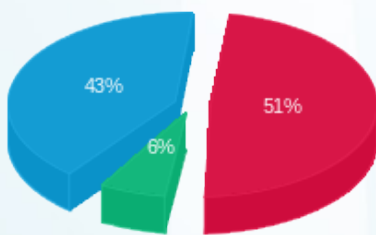

פסגה (1,654.57 ₪) 51%
 גבע (208.45 ₪) 6%
 שפל (1,392.73 ₪) 43%

הסטוריית צריכה בקוט"ש

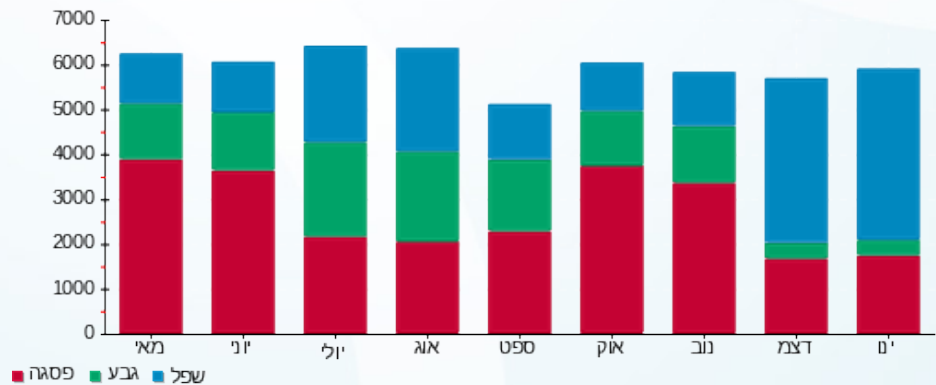

פסגה גבע שפל





06/02/19

תאריך הפקדה:

שם דייר: פוט לוקר
שם אתר: עזריאלי רמלה

31/01/19

תאריך קריאה נוכחית:

01/01/19

תאריך קריאה קודמת:

לקוח/ה נכבד/ה, אנו מתכבדים להגיש את חישוב צריכת החשמל לתקופה 01/01/19 - 31/01/19:

14 - 13080892

סה"כ לתשלום	מחיר לקוט"ש בא"ג	סה"כ צריכה בקוט"ש	קריאה נוכחית	קריאה קודמת	סוג צריכה	סוג תעריף
			31/01/19	01/01/19		פרטי חשבון עבור תאריכים:
798.55 ₪	97.73	817.10	45,948.20	45,131.10	פסגה	777
83.32 ₪	59.22	140.70	19,270.10	19,129.40	גבע	778
572.01 ₪	36.48	1,568.00	34,720.80	33,152.80	שפל	779

תוספת עבור גודל חיבור 44KVA

סה"כ לתשלום	הערה
3.41 ₪	תוספת עבור גודל חיבור 44KVA

סה"כ לדייר:

שיא ביקוש	סה"כ	שפל	גבע	פסגה	סה"כ צריכה
11.55	2,525.80	1,568.00	140.70	817.10	סה"כ לתשלום
	1,453.88 ₪	572.01 ₪	83.32 ₪	798.55 ₪	

195.61 ₪	תשלום קבוע	
1,652.90 ₪	סה"כ לתשלום	לא כולל מע"מ

התפלגות חיוב בש"ח לפי תעו"ז

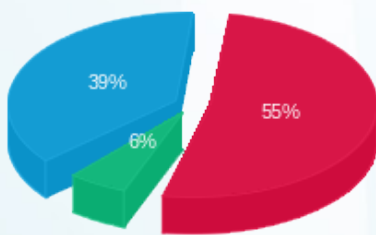

פסגה (798.55 ₪) 55%
גבע (83.32 ₪) 6%
שפל (572.01 ₪) 39%

הסטוריית צריכה בקוט"ש

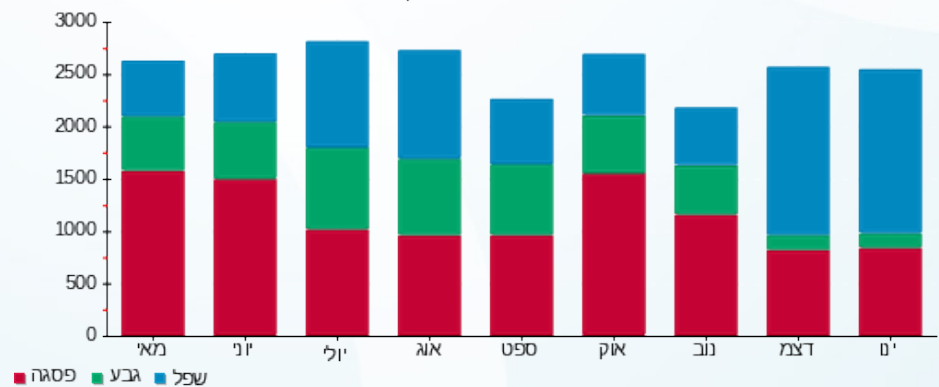

פסגה גבע שפל





06/02/19 תאריך הפקה:
 31/01/19 תאריך קריאה נוכחית:
 01/01/19 תאריך קריאה קודמת:

שם דייר: פוקס
 שם אתר: עזריאלי רמלה

לקוח/ה נכבד/ה, אנו מתכבדים להגיש את חישוב צריכת החשמל לתקופה 01/01/19 - 31/01/19:

13044069 - 6

סוג תעריף	סוג צריכה	קריאה קודמת	קריאה נוכחית	סה"כ צריכה בקוט"ש	מחיר לקוט"ש בא"ג	סה"כ לתשלום
פרטי חשבון עבור תאריכים:						
777	פסגה	01/01/19	31/01/19	2,856.40	97.73	2,791.56 ₪
778	גבע	79,322.40	79,595.20	272.80	59.22	161.55 ₪
779	שפל	98,555.20	103,843.20	5,288.00	36.48	1,929.06 ₪

תוספת עבור גודל חיבור 173KVA

סוג תשלום	הערה
13.52 ₪	תוספת עבור גודל חיבור 173KVA

סה"כ לדייר:

פסגה	גבע	שפל	סה"כ	שיא ביקוש
2,856.40	272.80	5,288.00	8,417.20	46.65
2,791.56 ₪	161.55 ₪	1,929.06 ₪	4,882.17 ₪	

סה"כ צריכה
 סה"כ לתשלום

195.61 ₪	תשלום קבוע
5,091.30 ₪	סה"כ לתשלום

לא כולל מע"מ

התפלגות חיוב בש"ח לפי תע"ז

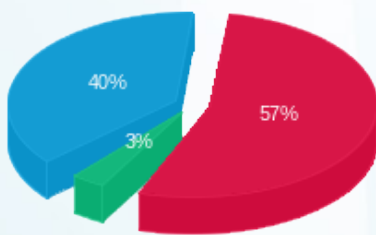

פסגה (2,791.56 ₪) 57%
 גבע (161.55 ₪) 3%
 שפל (1,929.06 ₪) 40%

הסטוריית צריכה בקוט"ש

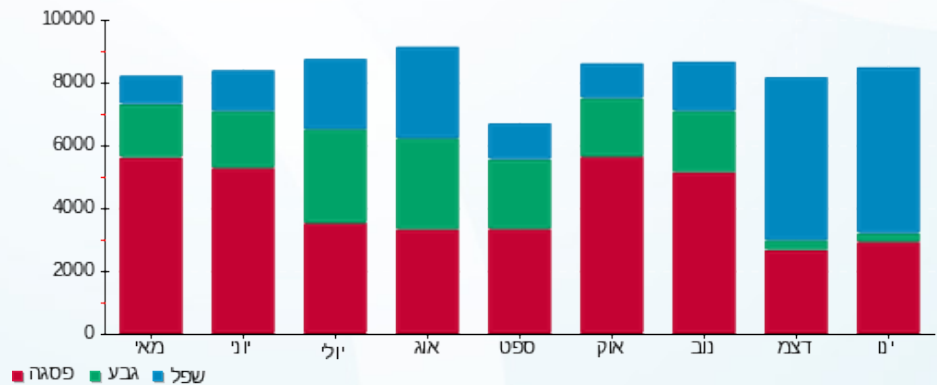

פסגה גבע שפל





06/02/19 תאריך הפקה:
 31/01/19 תאריך קריאה נוכחית:
 01/01/19 תאריך קריאה קודמת:

שם דייר: פיצה עגבניה
 שם אתר: עזריאלי רמלה

לקוח/ה נכבד/ה, אנו מתכבדים להגיש את חישוב צריכת החשמל לתקופה 01/01/19 - 31/01/19:

14086121 - 12

סה"כ לתשלום	מחיר לקוט"ש בא"ג	סה"כ צריכה בקוט"ש	קריאה נוכחית	קריאה קודמת	סוג צריכה	סוג תעריף
			31/01/19	01/01/19		פרטי חשבון עבור תאריכים:
756.14 ₪	97.73	773.70	54,194.70	53,421.00	פסגה	777
71.72 ₪	59.22	121.10	22,589.70	22,468.60	גבע	778
552.93 ₪	36.48	1,515.70	38,792.20	37,276.50	שפל	779

תוספת עבור גודל חיבור 44KVA

סה"כ לתשלום	הערה
3.41 ₪	תוספת עבור גודל חיבור 44KVA

סה"כ לדייר:

שיא ביקוש	סה"כ	שפל	גבע	פסגה	סה"כ צריכה
13.44	2,410.50	1,515.70	121.10	773.70	סה"כ לתשלום
	1,380.78 ₪	552.93 ₪	71.72 ₪	756.14 ₪	

195.61 ₪	תשלום קבוע	
1,579.80 ₪	סה"כ לתשלום	לא כולל מע"מ

התפלגות חיוב בש"ח לפי תעו"ז

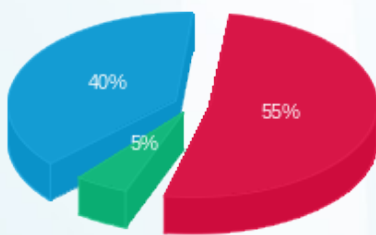

■ פסגה (756.14 ₪)
 ■ גבע (71.72 ₪)
 ■ שפל (552.93 ₪)

הסטוריית צריכה בקוט"ש

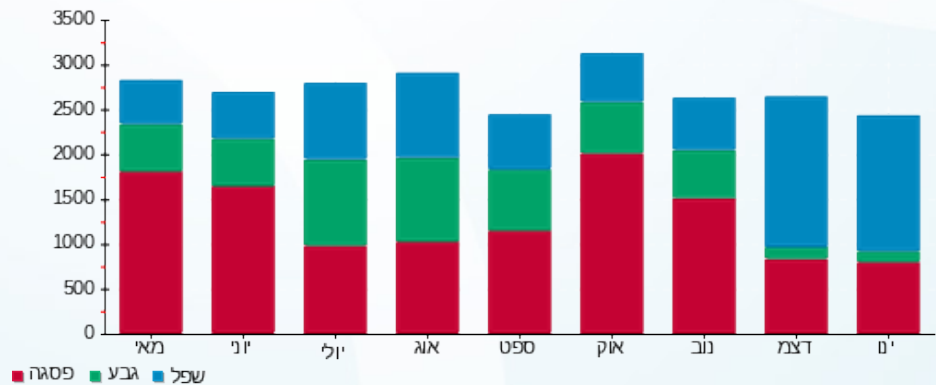

■ פסגה ■ גבע ■ שפל





06/02/19 תאריך הפקה:
 31/01/19 תאריך קריאה נוכחית:
 01/01/19 תאריך קריאה קודמת:

שם דייר: פיקס
 שם אתר: עזריאלי רמלה

לקוח/ה נכבד/ה, אנו מתכבדים להגיש את חישוב צריכת החשמל לתקופה 01/01/19 - 31/01/19:

13080921 - 13

סה"כ לתשלום	מחיר לקוט"ש בא"ג	סה"כ צריכה בקוט"ש	קריאה נוכחית	קריאה קודמת	סוג צריכה	סוג תעריף
			31/01/19	01/01/19	פרטי חשבון עבור תאריכים:	
₪ 422.39	97.73	432.20	38,267.60	37,835.40	פסגה	777
₪ 17.83	59.22	30.10	14,686.70	14,656.60	גבע	778
₪ 242.96	36.48	666.00	19,642.30	18,976.30	שפל	779

תוספת עבור גודל חיבור 44KVA

סה"כ לתשלום	הערה
₪ 3.41	תוספת עבור גודל חיבור 44KVA

סה"כ לדייר:

שיא ביקוש	סה"כ	שפל	גבע	פסגה	סה"כ צריכה
4.28	1,128.30	666.00	30.10	432.20	סה"כ לתשלום
	₪ 683.17	₪ 242.96	₪ 17.83	₪ 422.39	

₪ 195.61	תשלום קבוע	
₪ 882.19	סה"כ לתשלום	לא כולל מע"מ

התפלגות חיוב בש"ח לפי תעו"ז

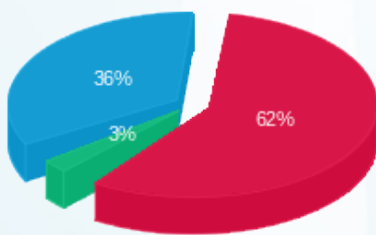

■ פסגה (₪ 422.39)
 ■ גבע (₪ 17.83)
 ■ שפל (₪ 242.96)

הסטוריית צריכה בקוט"ש

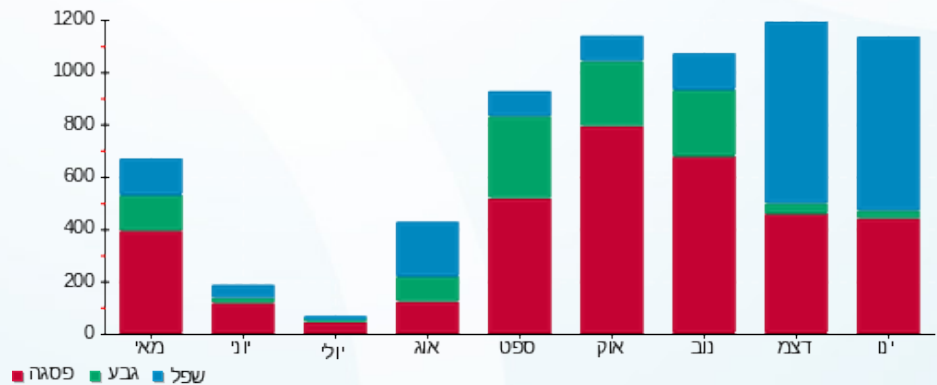

■ פסגה ■ גבע ■ שפל



06/02/19 תאריך הפקה:
 31/01/19 תאריך קריאה נוכחית:
 01/01/19 תאריך קריאה קודמת:

שם דייר: פלאפון
 שם אתר: עזריאלי רמלה

לקוח/ה נכבד/ה, אנו מתכבדים להגיש את חישוב צריכת החשמל לתקופה 01/01/19 - 31/01/19:

13044070 - 6

סוג תעריף	סוג צריכה	קריאה קודמת	קריאה נוכחית	סה"כ צריכה בקוט"ש	מחיר לקוט"ש בא"ג	סה"כ לתשלום
פרטי חשבון עבור תאריכים:						
777	פסגה	01/01/19	31/01/19	1,765.80	97.73	1,725.72 ₪
778	גבע	18,480.00	18,586.60	106.60	59.22	63.13 ₪
779	שפל	46,955.60	49,981.00	3,025.40	36.48	1,103.67 ₪

תוספת עבור גודל חיבור 111KVA

סוג תשלום	הערה
8.65 ₪	תוספת עבור גודל חיבור 111KVA

סה"כ לדייר:

פסגה	גבע	שפל	סה"כ	שיא ביקוש
1,765.80	106.60	3,025.40	4,897.80	24.26
1,725.72 ₪	63.13 ₪	1,103.67 ₪	2,892.51 ₪	

סה"כ צריכה
 סה"כ לתשלום

195.61 ₪	תשלום קבוע
3,096.77 ₪	סה"כ לתשלום

לא כולל מע"מ

התפלגות חיוב בש"ח לפי תעו"ז

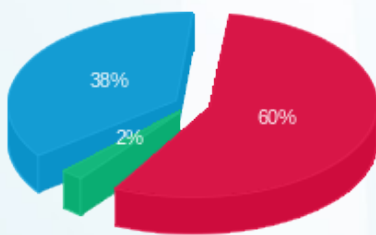

פסגה (1,725.72 ₪) 60%
 גבע (63.13 ₪) 38%
 שפל (1,103.67 ₪) 2%

הסטוריית צריכה בקוט"ש

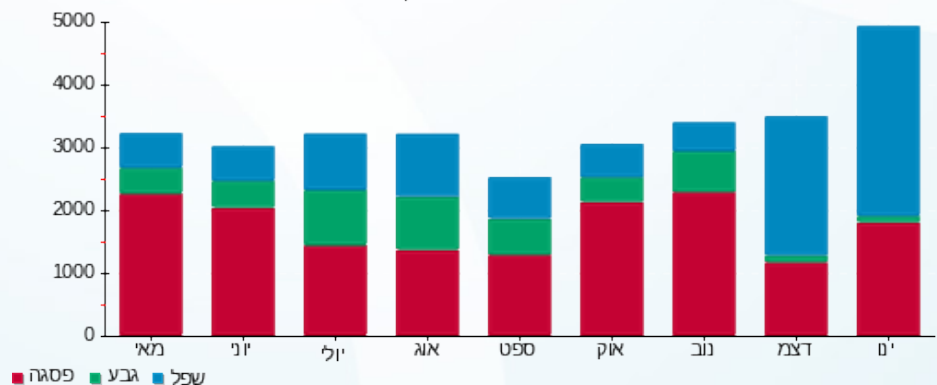

פסגה גבע שפל

06/02/19 תאריך הפקה:
 31/01/19 תאריך קריאה נוכחית:
 01/01/19 תאריך קריאה קודמת:

שם דייר: פלאפון חדש
 שם אתר: עזריאלי רמלה

לקוח/ה נכבד/ה, אנו מתכבדים להגיש את חישוב צריכת החשמל לתקופה 01/01/19 - 31/01/19:

פלאפון - 11 - 13080892

סה"כ לתשלום	מחיר לקוט"ש בא"ג	סה"כ צריכה בקוט"ש	קריאה נוכחית	קריאה קודמת	סוג צריכה	סוג תעריף
			31/01/19	01/01/19	פרטי חשבון עבור תאריכים:	
₪ 125.97	97.73	128.90	19,171.30	19,042.40	פסגה	777
₪ 4.56	59.22	7.70	6,809.70	6,802.00	גבע	778
₪ 72.45	36.48	198.60	6,730.50	6,531.90	שפל	779

תוספת עבור גודל חיבור 44KVA

סה"כ לתשלום	הערה
₪ 3.41	תוספת עבור גודל חיבור 44KVA

סה"כ לדייר:

שיא ביקוש	סה"כ	שפל	גבע	פסגה	סה"כ צריכה
1.63	335.20	198.60	7.70	128.90	סה"כ לתשלום
	₪ 202.98	₪ 72.45	₪ 4.56	₪ 125.97	

₪ 195.61	תשלום קבוע	
₪ 402.00	סה"כ לתשלום	לא כולל מע"מ

התפלגות חיוב בש"ח לפי תעו"ז

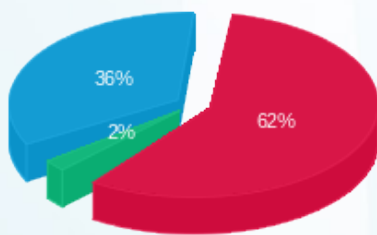

■ פסגה (₪ 125.97)
 ■ גבע (₪ 4.56)
 ■ שפל (₪ 72.45)

הסטוריית צריכה בקוט"ש

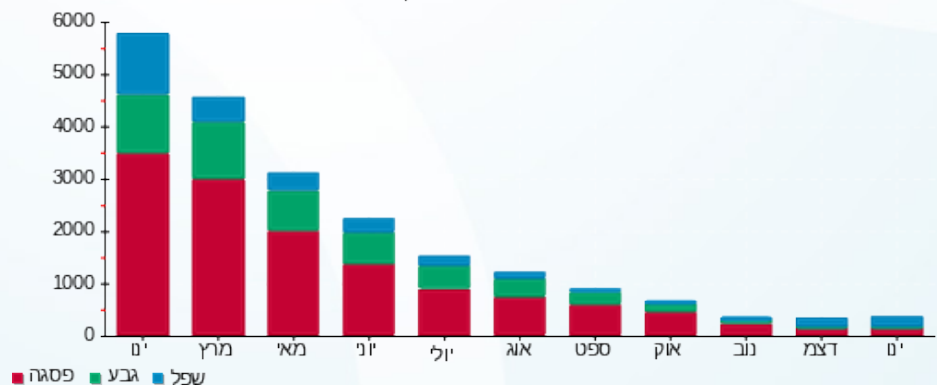

■ פסגה ■ גבע ■ שפל





06/02/19 תאריך הפקה:
 31/01/19 תאריך קריאה נוכחית:
 01/01/19 תאריך קריאה קודמת:

שם דייר: פליפר
 שם אתר: עזריאלי רמלה

לקוח/ה נכבד/ה, אנו מתכבדים להגיש את חישוב צריכת החשמל לתקופה 01/01/19 - 31/01/19:

13 - 13170764

סוג תעריף	סוג צריכה	קריאה קודמת	קריאה נוכחית	סה"כ צריכה בקוט"ש	מחיר לקוט"ש בא"ג	סה"כ לתשלום
פרטי חשבון עבור תאריכים:						
777	פסגה	01/01/19	31/01/19	198.10	97.73	193.60 ₪
778	גבע	4,843.70	4,875.60	31.90	59.22	18.89 ₪
779	שפל	6,453.80	6,853.20	399.40	36.48	145.70 ₪

תוספת עבור גודל חיבור 44KVA

סוג תשלום	הערה
3.41 ₪	תוספת עבור גודל חיבור 44KVA

סה"כ לדייר:

פסגה	גבע	שפל	סה"כ	שיא ביקוש
198.10	31.90	399.40	629.40	4.25
193.60 ₪	18.89 ₪	145.70 ₪	358.20 ₪	

סה"כ צריכה
 סה"כ לתשלום

195.61 ₪	תשלום קבוע
557.22 ₪	סה"כ לתשלום

לא כולל מע"מ

התפלגות חיוב בש"ח לפי תעו"ז

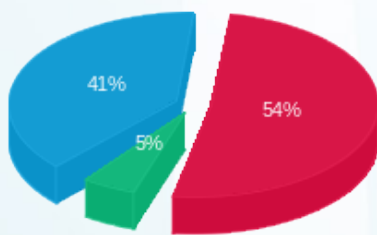

פסגה (193.60 ₪) 54%
 גבע (18.89 ₪) 41%
 שפל (145.70 ₪) 5%

הסטוריית צריכה בקוט"ש

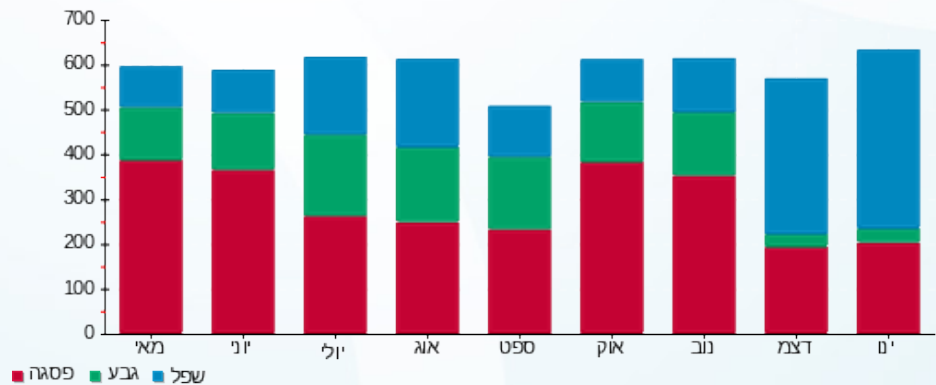

פסגה גבע שפל





06/02/19 תאריך הפקדה:
 31/01/19 תאריך קריאה נוכחית:
 01/01/19 תאריך קריאה קודמת:

שם דייר: פנדורה
 שם אתר: עזריאלי רמלה

לקוח/ה נכבד/ה, אנו מתכבדים להגיש את חישוב צריכת החשמל לתקופה 01/01/19 - 31/01/19:

13170756 - 5

סה"כ לתשלום	מחיר לקוט"ש בא"ג	סה"כ צריכה בקוט"ש	קריאה נוכחית	קריאה קודמת	סוג צריכה	סוג תעריף
			31/01/19	01/01/19	פרטי חשבון עבור תאריכים:	
277.94 ₪	97.73	284.40	16,504.90	16,220.50	פסגה	777
14.51 ₪	59.22	24.50	6,722.80	6,698.30	גבע	778
174.96 ₪	36.48	479.60	10,159.80	9,680.20	שפל	779

תוספת עבור גודל חיבור 44KVA

סה"כ לתשלום	הערה
3.41 ₪	תוספת עבור גודל חיבור 44KVA

סה"כ לדייר:

שיא ביקוש	סה"כ	שפל	גבע	פסגה	סה"כ צריכה
9.92	788.50	479.60	24.50	284.40	סה"כ לתשלום
	467.41 ₪	174.96 ₪	14.51 ₪	277.94 ₪	

195.61 ₪	תשלום קבוע	
666.43 ₪	סה"כ לתשלום	לא כולל מע"מ

התפלגות חיוב בש"ח לפי תעו"ז

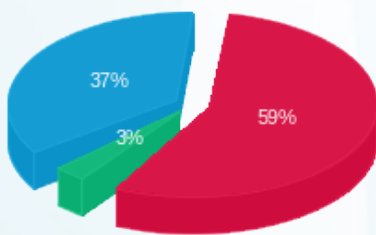

פסגה (277.94 ₪) 37%
 גבע (14.51 ₪) 3%
 שפל (174.96 ₪) 59%

הסטוריית צריכה בקוט"ש

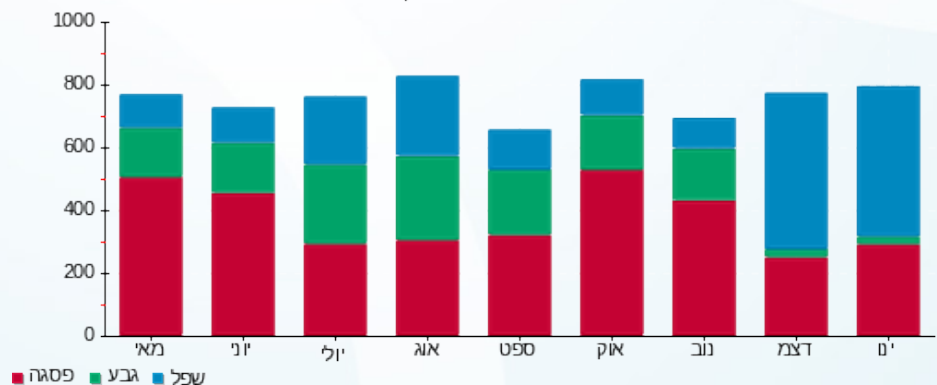

פסגה גבע שפל



06/02/19 תאריך הפקה:
 31/01/19 תאריך קריאה נוכחית:
 01/01/19 תאריך קריאה קודמת:

שם דייר: צ'וקה
 שם אתר: עזריאלי רמלה

לקוח/ה נכבד/ה, אנו מתכבדים להגיש את חישוב צריכת החשמל לתקופה 01/01/19 - 31/01/19:

13080916 - 13

סוג תעריף	סוג צריכה	קריאה קודמת	קריאה נוכחית	סה"כ צריכה בקוט"ש	מחיר לקוט"ש בא"ג	סה"כ לתשלום
פרטי חשבון עבור תאריכים:						
777	פסגה	01/01/19	31/01/19	1,194.50	97.73	1,167.38 ₪
778	גבע	33,337.60	33,598.00	260.40	59.22	154.21 ₪
779	שפל	65,063.90	67,812.00	2,748.10	36.48	1,002.51 ₪

תוספת עבור גודל חיבור 69KVA

סוג תשלום	הערה
5.41 ₪	תוספת עבור גודל חיבור 69KVA

סה"כ לדייר:

פסגה	גבע	שפל	סה"כ	שיא ביקוש
1,194.50	260.40	2,748.10	4,203.00	16.17
1,167.38 ₪	154.21 ₪	1,002.51 ₪	2,324.10 ₪	

סה"כ צריכה
 סה"כ לתשלום

195.61 ₪	תשלום קבוע
2,525.12 ₪	סה"כ לתשלום

לא כולל מע"מ

התפלגות חיוב בש"ח לפי תעו"ז

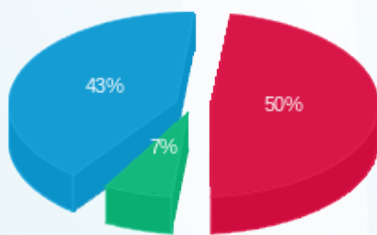

פסגה (1,167.38 ₪) 50%
 גבע (154.21 ₪) 7%
 שפל (1,002.51 ₪) 43%

הסטוריית צריכה בקוט"ש

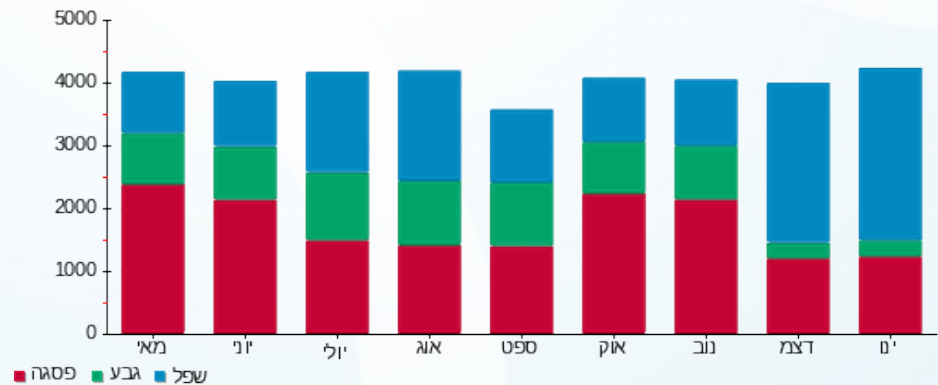

פסגה גבע שפל





06/02/19

תאריך הפקה:

שם דייר: צ'ילדרן פלייס
שם אתר: עזריאלי רמלה

31/01/19

תאריך קריאה נוכחית:

01/01/19

תאריך קריאה קודמת:

לקוח/ה נכבד/ה, אנו מתכבדים להגיש את חישוב צריכת החשמל לתקופה 01/01/19 - 31/01/19:

13080892 - 8

סוג תעריף	סוג צריכה	קריאה קודמת	קריאה נוכחית	סה"כ צריכה בקוט"ש	מחיר לקוט"ש בא"ג	סה"כ לתשלום
פרטי חשבון עבור תאריכים:						
777	פסגה	01/01/19	31/01/19	1,165.40	97.73	1,138.95 ₪
778	גבע	32,362.40	32,566.90	204.50	59.22	121.10 ₪
779	שפל	56,275.50	58,779.60	2,504.10	36.48	913.50 ₪

תוספת עבור גודל חיבור 69KVA

סוג תשלום	הערה
5.41 ₪	תוספת עבור גודל חיבור 69 KVA

סה"כ לדייר:

פסגה	גבע	שפל	סה"כ	שיא ביקוש
1,165.40	204.50	2,504.10	3,874.00	22.33
1,138.95 ₪	121.10 ₪	913.50 ₪	2,173.55 ₪	

סה"כ צריכה
סה"כ לתשלום

195.61 ₪	תשלום קבוע
2,374.57 ₪	סה"כ לתשלום

לא כולל מע"מ

התפלגות חיוב בש"ח לפי תע"ז

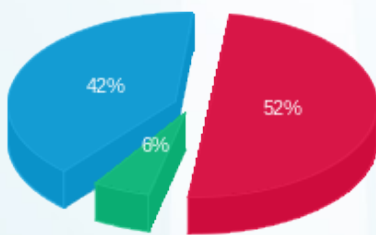

פסגה (1,138.95 ₪) 52%
גבע (121.10 ₪) 6%
שפל (913.50 ₪) 42%

הסטוריית צריכה בקוט"ש

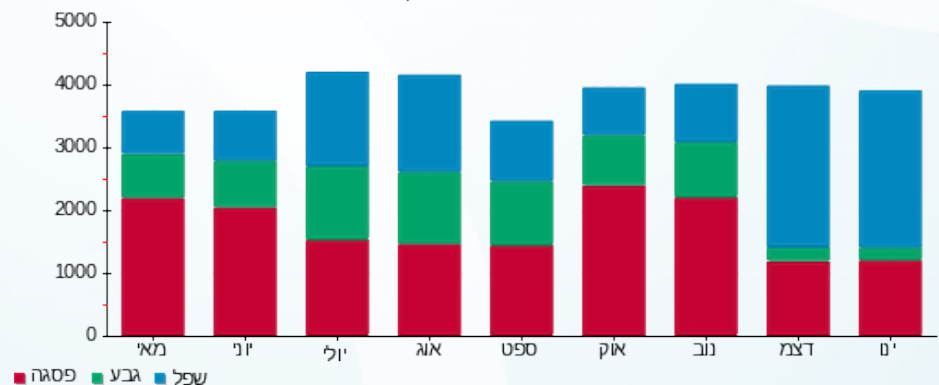

פסגה גבע שפל





06/02/19 תאריך הפקה:
 31/01/19 תאריך קריאה נוכחית:
 01/01/19 תאריך קריאה קודמת:

שם דייר: צומת ספרים
 שם אתר: עזריאלי רמלה

לקוח/ה נכבד/ה, אנו מתכבדים להגיש את חישוב צריכת החשמל לתקופה 01/01/19 - 31/01/19:

12 - 14118693

סה"כ לתשלום	מחיר לקוט"ש בא"ג	סה"כ צריכה בקוט"ש	קריאה נוכחית	קריאה קודמת	סוג צריכה	סוג תעריף
			31/01/19	01/01/19	פרטי חשבון עבור תאריכים:	
₪ 400.50	97.73	409.80	26,216.10	25,806.30	פסגה	777
₪ 27.36	59.22	46.20	9,618.70	9,572.50	גבע	778
₪ 254.08	36.48	696.50	12,105.40	11,408.90	שפל	779

תוספת עבור גודל חיבור 44KVA

סה"כ לתשלום	הערה
₪ 3.41	תוספת עבור גודל חיבור 44KVA

סה"כ לדייר:

שיא ביקוש	סה"כ	שפל	גבע	פסגה	סה"כ צריכה
4.34	1,152.50	696.50	46.20	409.80	סה"כ לתשלום
	₪ 681.94	₪ 254.08	₪ 27.36	₪ 400.50	

₪ 195.61	תשלום קבוע	
₪ 880.96	סה"כ לתשלום	לא כולל מע"מ

התפלגות חיוב בש"ח לפי תעו"ז

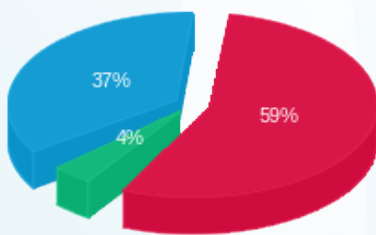

■ פסגה (₪ 400.50)
 ■ גבע (₪ 27.36)
 ■ שפל (₪ 254.08)

הסטוריית צריכה בקוט"ש

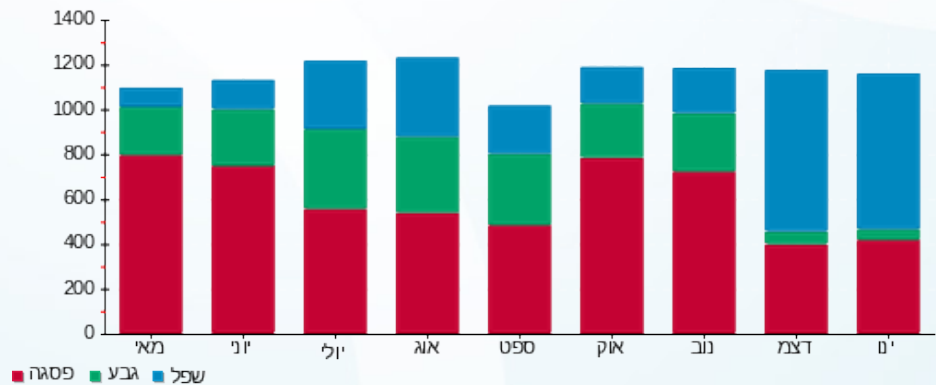

■ פסגה ■ גבע ■ שפל





06/02/19 תאריך הפקה:
 31/01/19 תאריך קריאה נוכחית:
 01/01/19 תאריך קריאה קודמת:

שם דייר: קאנברו
 שם אתר: עזריאלי רמלה

לקוח/ה נכבד/ה, אנו מתכבדים להגיש את חישוב צריכת החשמל לתקופה 01/01/19 - 31/01/19:

קאנברו - 6 - 14086121

סה"כ לתשלום	מחיר לקוט"ש בא"ג	סה"כ צריכה בקוט"ש	קריאה נוכחית	קריאה קודמת	סוג צריכה	סוג תעריף
			31/01/19	01/01/19	פרטי חשבון עבור תאריכים:	
128.61 ₪	97.73	131.60	10,823.10	10,691.50	פסגה	777
3.97 ₪	59.22	6.70	4,314.00	4,307.30	גבע	778
59.64 ₪	36.48	163.50	6,516.10	6,352.60	שפל	779

תוספת עבור גודל חיבור 44KVA

סה"כ לתשלום	הערה
3.41 ₪	תוספת עבור גודל חיבור 44KVA

סה"כ לדייר:

שיא ביקוש	סה"כ	שפל	גבע	פסגה	סה"כ צריכה
1.36	301.80	163.50	6.70	131.60	סה"כ לתשלום
	192.23 ₪	59.64 ₪	3.97 ₪	128.61 ₪	

195.61 ₪	תשלום קבוע	
391.25 ₪	סה"כ לתשלום	לא כולל מע"מ

התפלגות חיוב בש"ח לפי תעו"ז

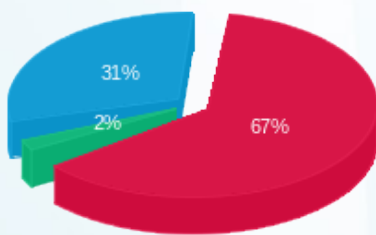

פסגה (128.61 ₪)
 גבע (3.97 ₪)
 שפל (59.64 ₪)

הסטוריית צריכה בקוט"ש

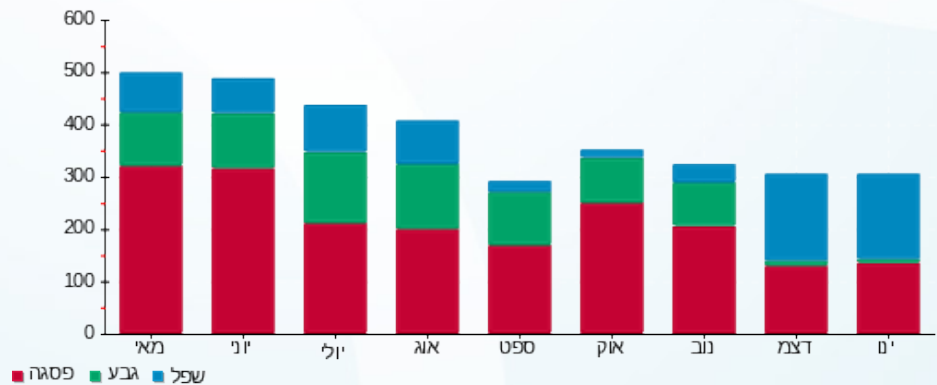

פסגה גבע שפל





06/02/19 תאריך הפקה:
 31/01/19 תאריך קריאה נוכחית:
 01/01/19 תאריך קריאה קודמת:

שם דייר: קדס קידס
 שם אתר: עזריאלי רמלה

לקוח/ה נכבד/ה, אנו מתכבדים להגיש את חישוב צריכת החשמל לתקופה 01/01/19 - 31/01/19:

14086121 - 3

סה"כ לתשלום	מחיר לקוט"ש בא"ג	סה"כ צריכה בקוט"ש	קריאה נוכחית	קריאה קודמת	סוג צריכה	סוג תעריף
			31/01/19	01/01/19	פרטי חשבון עבור תאריכים:	
706.69 ₪	97.73	723.10	46,001.70	45,278.60	פסגה	777
28.19 ₪	59.22	47.60	16,989.40	16,941.80	גבע	778
391.18 ₪	36.48	1,072.30	19,642.10	18,569.80	שפל	779

תוספת עבור גודל חיבור 44KVA

סה"כ לתשלום	הערה
3.41 ₪	תוספת עבור גודל חיבור 44KVA

סה"כ לדייר:

שיא ביקוש	סה"כ	שפל	גבע	פסגה	סה"כ צריכה
5.80	1,843.00	1,072.30	47.60	723.10	סה"כ לתשלום
	1,126.05 ₪	391.18 ₪	28.19 ₪	706.69 ₪	

195.61 ₪	תשלום קבוע	
1,325.07 ₪	סה"כ לתשלום	לא כולל מע"מ

התפלגות חיוב בש"ח לפי תעו"ז

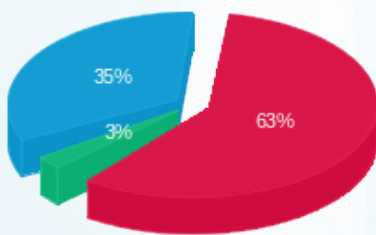

פסגה (706.69 ₪) 63%
 גבע (28.19 ₪) 3%
 שפל (391.18 ₪) 35%

הסטוריית צריכה בקוט"ש

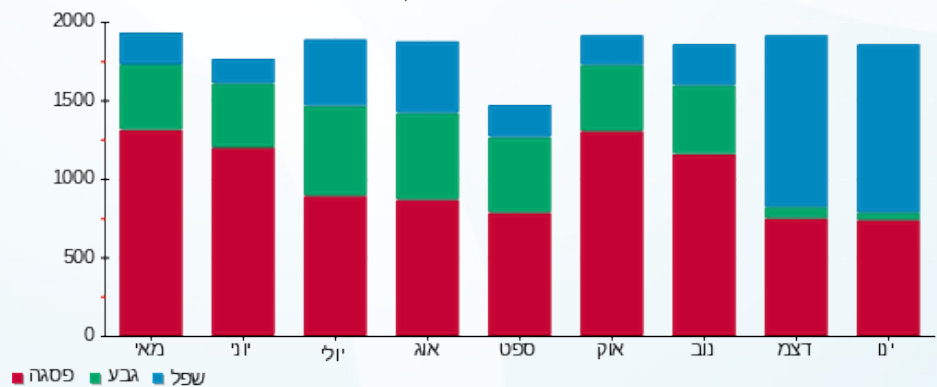

פסגה גבע שפל





06/02/19 תאריך הפקה:
 31/01/19 תאריך קריאה נוכחית:
 01/01/19 תאריך קריאה קודמת:

שם דייר: קווין אסתר
 שם אתר: עזריאלי רמלה

לקוח/ה נכבד/ה, אנו מתכבדים להגיש את חישוב צריכת החשמל לתקופה 01/01/19 - 31/01/19:

14118693 - 13

סה"כ לתשלום	מחיר לקוט"ש בא"ג	סה"כ צריכה בקוט"ש	קריאה נוכחית	קריאה קודמת	סוג צריכה	סוג תעריף
			31/01/19	01/01/19	פרטי חשבון עבור תאריכים:	
112.58 ₪	97.73	115.20	7,782.80	7,667.60	פסגה	777
18.83 ₪	59.22	31.80	3,358.70	3,326.90	גבע	778
103.68 ₪	36.48	284.20	6,683.90	6,399.70	שפל	779

תוספת עבור גודל חיבור 44KVA

סה"כ לתשלום	הערה
3.41 ₪	תוספת עבור גודל חיבור 44KVA

סה"כ לדייר:

שיא ביקוש	סה"כ	שפל	גבע	פסגה	סה"כ צריכה
0.97	431.20	284.20	31.80	115.20	סה"כ לתשלום
	235.09 ₪	103.68 ₪	18.83 ₪	112.58 ₪	

195.61 ₪	תשלום קבוע	
434.11 ₪	סה"כ לתשלום	לא כולל מע"מ

התפלגות חיוב בש"ח לפי תעו"ז

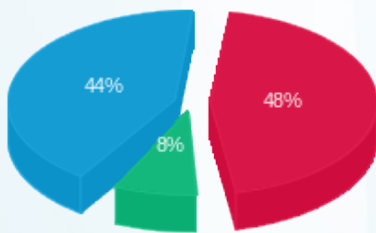

פסגה (112.58 ₪) 44%
 גבע (18.83 ₪) 8%
 שפל (103.68 ₪) 48%

הסטוריית צריכה בקוט"ש

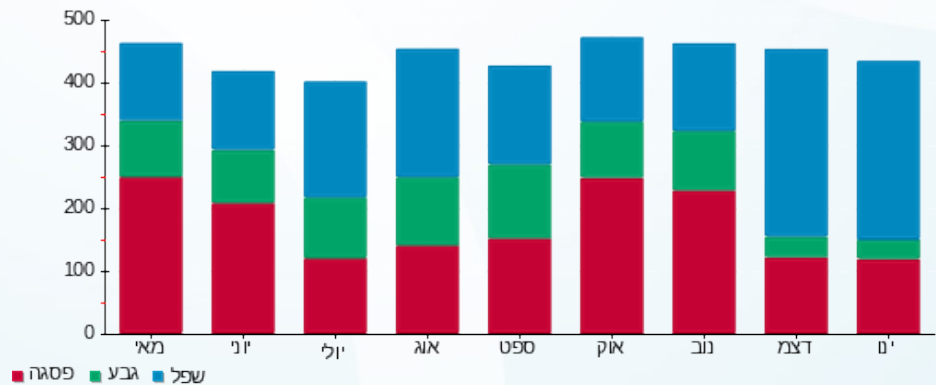

פסגה גבע שפל





06/02/19

תאריך הפקה:

שם דייר: קוסטו
שם אתר: עזריאלי רמלה

31/01/19

תאריך קריאה נוכחית:

01/01/19

תאריך קריאה קודמת:

לקוח/ה נכבד/ה, אנו מתכבדים להגיש את חישוב צריכת החשמל לתקופה 01/01/19 - 31/01/19:

11 - 13080889

סוג תעריף	סוג צריכה	קריאה קודמת	קריאה נוכחית	סה"כ צריכה בקוט"ש	מחיר לקוט"ש בא"ג	סה"כ לתשלום
פרטי חשבון עבור תאריכים:						
777	פסגה	01/01/19	31/01/19	169.80	97.73	165.95 ₪
778	גבע	5,713.10	5,725.70	12.60	59.22	7.46 ₪
779	שפל	6,733.10	7,018.40	285.30	36.48	104.08 ₪

תוספת עבור גודל חיבור 55KVA

סוג תעריף	סוג צריכה	הערה	סה"כ לתשלום
		תוספת עבור גודל חיבור 55KVA	4.33 ₪

סה"כ לדייר:

פסגה	גבע	שפל	סה"כ	שיא ביקוש
169.80	12.60	285.30	467.70	2.69
165.95 ₪	7.46 ₪	104.08 ₪	277.48 ₪	

סה"כ צריכה
סה"כ לתשלום

לא כולל מע"מ	תשלום קבוע	סה"כ לתשלום
	195.61 ₪	
		477.42 ₪

התפלגות חיוב בש"ח לפי תע"ז

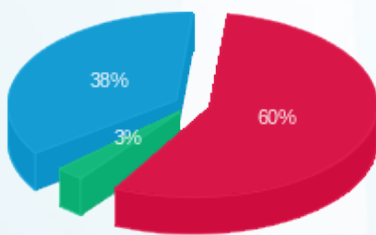

פסגה (165.95 ₪) 60%
גבע (7.46 ₪) 38%
שפל (104.08 ₪) 3%

הסטוריית צריכה בקוט"ש

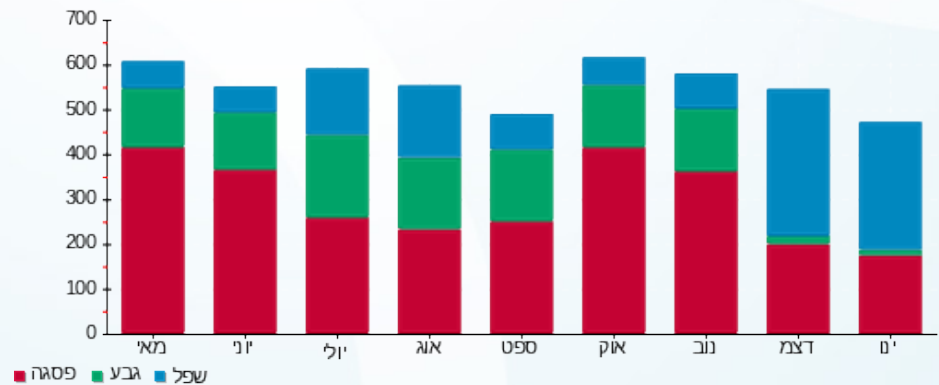

פסגה גבע שפל





06/02/19

תאריך הפקה:

שם דייר: קופיז
שם אתר: עזריאלי רמלה

31/01/19

תאריך קריאה נוכחית:

01/01/19

תאריך קריאה קודמת:

לקוח/ה נכבד/ה, אנו מתכבדים להגיש את חישוב צריכת החשמל לתקופה 01/01/19 - 31/01/19:

13170764 - 7

סוג תעריף	סוג צריכה	קריאה קודמת	קריאה נוכחית	סה"כ צריכה בקוט"ש	מחיר לקוט"ש בא"ג	סה"כ לתשלום
פרטי חשבון עבור תאריכים:						
777	פסגה	01/01/19	31/01/19	1,359.60	97.73	1,328.74 ₪
778	גבע	26,054.10	26,543.20	489.10	59.22	289.65 ₪
779	שפל	64,658.40	68,667.10	4,008.70	36.48	1,462.37 ₪

תוספת עבור גודל חיבור 44KVA

סוג תשלום	הערה
3.41 ₪	תוספת עבור גודל חיבור 44KVA

סה"כ לדייר:

פסגה	גבע	שפל	סה"כ	שיא ביקוש
1,359.60	489.10	4,008.70	5,857.40	14.30
1,328.74 ₪	289.65 ₪	1,462.37 ₪	3,080.76 ₪	

סה"כ צריכה
סה"כ לתשלום

195.61 ₪	תשלום קבוע
3,279.78 ₪	סה"כ לתשלום

לא כולל מע"מ

התפלגות חיוב בש"ח לפי תעו"ז

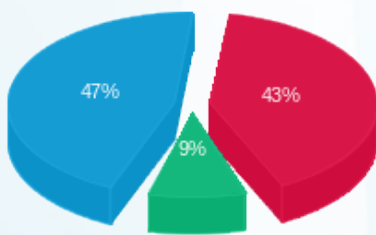

■ פסגה (1,328.74 ₪)
■ גבע (289.65 ₪)
■ שפל (1,462.37 ₪)

הסטוריית צריכה בקוט"ש

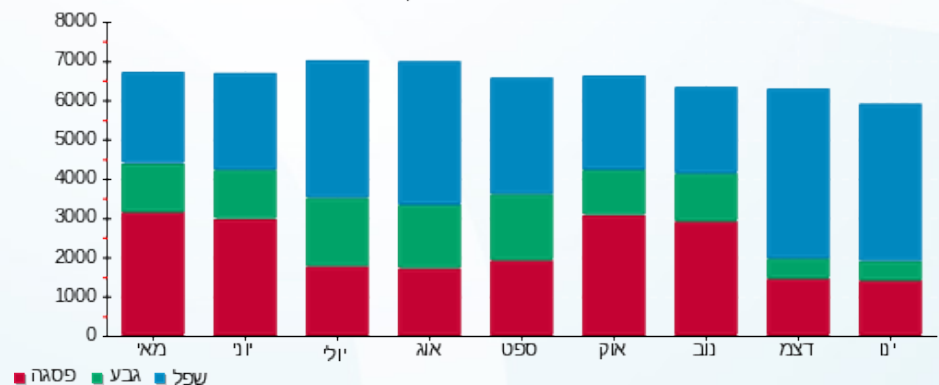

06/02/19 תאריך הפקה:
 31/01/19 תאריך קריאה נוכחית:
 01/01/19 תאריך קריאה קודמת:

שם דייר: קיווי
 שם אתר: עזריאלי רמלה

לקוח/ה נכבד/ה, אנו מתכבדים להגיש את חישוב צריכת החשמל לתקופה 01/01/19 - 31/01/19:

12 - 13170764

סה"כ לתשלום	מחיר לקוט"ש בא"ג	סה"כ צריכה בקוט"ש	קריאה נוכחית	קריאה קודמת	סוג צריכה	סוג תעריף
			31/01/19	01/01/19	פרטי חשבון עבור תאריכים:	
₪ 321.63	97.73	329.10	22,465.00	22,135.90	פסגה	777
₪ 12.20	59.22	20.60	8,305.20	8,284.60	גבע	778
₪ 167.92	36.48	460.30	10,264.50	9,804.20	שפל	779

תוספת עבור גודל חיבור 44KVA

סה"כ לתשלום	הערה
₪ 3.41	תוספת עבור גודל חיבור 44KVA

סה"כ לדייר:

שיא ביקוש	סה"כ	שפל	גבע	פסגה	סה"כ צריכה
2.92	810.00	460.30	20.60	329.10	סה"כ לתשלום
	₪ 501.75	₪ 167.92	₪ 12.20	₪ 321.63	

₪ 195.61	תשלום קבוע	
₪ 700.77	סה"כ לתשלום	לא כולל מע"מ

התפלגות חיוב בש"ח לפי תעו"ז

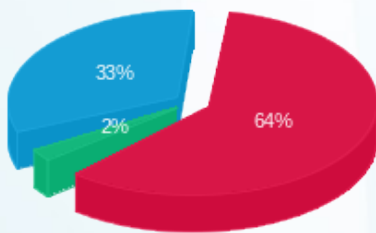

■ פסגה (₪ 321.63)
 ■ גבע (₪ 12.20)
 ■ שפל (₪ 167.92)

הסטוריית צריכה בקוט"ש

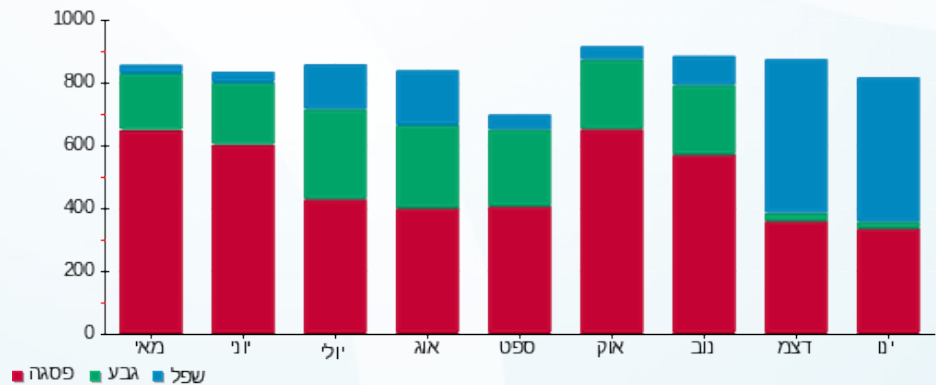



06/02/19

תאריך הפקדה:

שם דייר: קיי אס פי
שם אתר: עזריאלי רמלה

31/01/19

תאריך קריאה נוכחית:

01/01/19

תאריך קריאה קודמת:

לקוח/ה נכבד/ה, אנו מתכבדים להגיש את חישוב צריכת החשמל לתקופה 01/01/19 - 31/01/19:

13080889 - 9

סוג תעריף	סוג צריכה	קריאה קודמת	קריאה נוכחית	סה"כ צריכה בקוט"ש	מחיר לקוט"ש בא"ג	סה"כ לתשלום
פרטי חשבון עבור תאריכים:						
777	פסגה	01/01/19	31/01/19	343.50	97.73	335.70 ₪
778	גבע	4,248.40	4,292.20	43.80	59.22	25.94 ₪
779	שפל	8,100.10	8,745.60	645.50	36.48	235.48 ₪

תוספת עבור גודל חיבור 44KVA

סוג תשלום	הערה
3.41 ₪	תוספת עבור גודל חיבור 44KVA

סה"כ לדייר:

פסגה	גבע	שפל	סה"כ	שיא ביקוש
343.50	43.80	645.50	1,032.80	15.80
335.70 ₪	25.94 ₪	235.48 ₪	597.12 ₪	

סה"כ צריכה
סה"כ לתשלום

195.61 ₪	תשלום קבוע
796.14 ₪	סה"כ לתשלום

לא כולל מע"מ

התפלגות חיוב בש"ח לפי תעו"ז

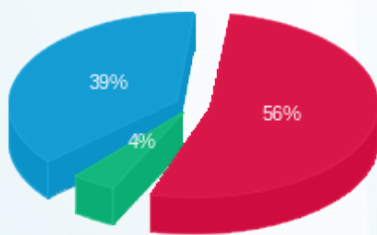

פסגה (335.70 ₪) 56%
גבע (25.94 ₪) 4%
שפל (235.48 ₪) 39%

הסטוריית צריכה בקוט"ש

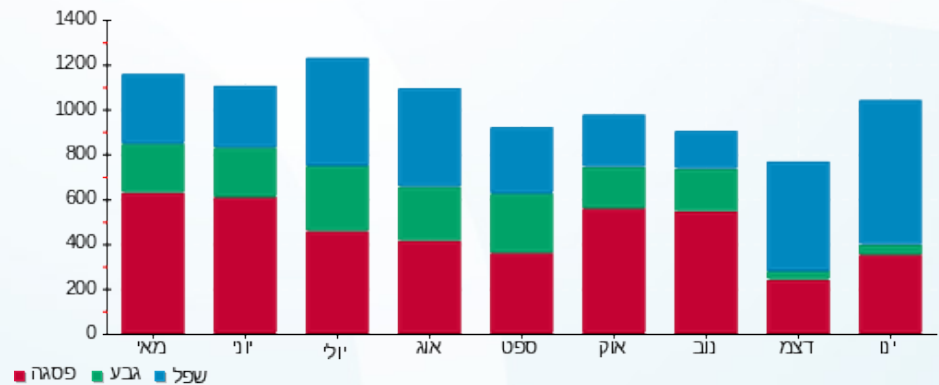

פסגה גבע שפל



06/02/19 תאריך הפקה:
 31/01/19 תאריך קריאה נוכחית:
 01/01/19 תאריך קריאה קודמת:

שם דייר: קליגולה
 שם אתר: עזריאלי רמלה

לקוח/ה נכבד/ה, אנו מתכבדים להגיש את חישוב צריכת החשמל לתקופה 01/01/19 - 31/01/19:

קליגולה - 12 - 15129237

סה"כ לתשלום	מחיר לקוט"ש בא"ג	סה"כ צריכה בקוט"ש	קריאה נוכחית	קריאה קודמת	סוג צריכה	סוג תעריף
			31/01/19	01/01/19	פרטי חשבון עבור תאריכים:	
₪ 570.45	97.73	583.70	9,681.70	9,098.00	פסגה	777
₪ 29.43	59.22	49.70	3,092.50	3,042.80	גבע	778
₪ 397.70	36.48	1,090.20	5,730.30	4,640.10	שפל	779

תוספת עבור גודל חיבור 44KVA

סה"כ לתשלום	הערה
₪ 3.41	תוספת עבור גודל חיבור 44KVA

סה"כ לדייר:

שיא ביקוש	סה"כ	שפל	גבע	פסגה	סה"כ צריכה
6.09	1,723.60	1,090.20	49.70	583.70	סה"כ לתשלום
	₪ 997.59	₪ 397.70	₪ 29.43	₪ 570.45	

₪ 195.61	תשלום קבוע	
₪ 1,196.61	סה"כ לתשלום	לא כולל מע"מ

התפלגות חיוב בש"ח לפי תעו"ז

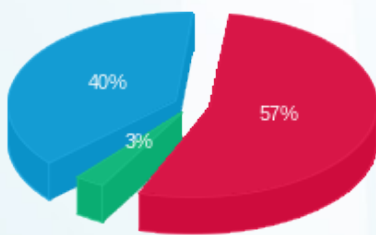

■ פסגה (₪ 570.45)
 ■ גבע (₪ 29.43)
 ■ שפל (₪ 397.70)

הסטוריית צריכה בקוט"ש

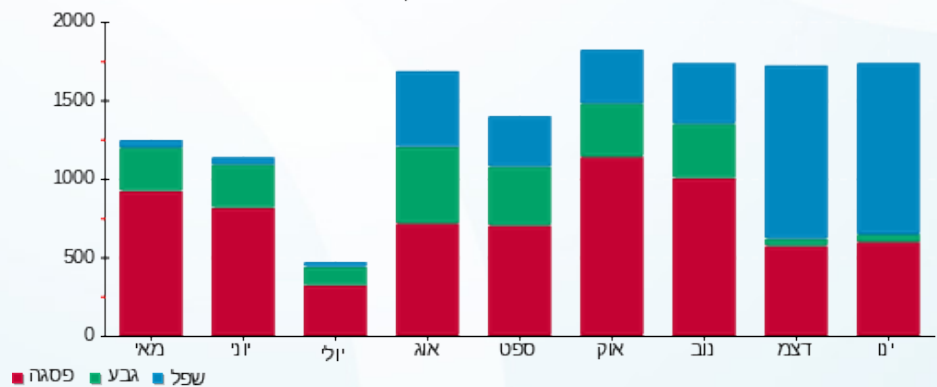

■ פסגה ■ גבע ■ שפל





06/02/19 תאריך הפקה:
 31/01/19 תאריך קריאה נוכחית:
 01/01/19 תאריך קריאה קודמת:

שם דייר: קסטרו
 שם אתר: עזריאלי רמלה

לקוח/ה נכבד/ה, אנו מתכבדים להגיש את חישוב צריכת החשמל לתקופה 01/01/19 - 31/01/19:

13170756 - 2

סוג תעריף	סוג צריכה	קריאה קודמת	קריאה נוכחית	סה"כ צריכה בקוט"ש	מחיר לקוט"ש בא"ג	סה"כ לתשלום
פרטי חשבון עבור תאריכים:						
777	פסגה	01/01/19	31/01/19	2,750.90	97.73	2,688.45 ₪
778	גבע	83,440.30	83,664.70	224.40	59.22	132.89 ₪
779	שפל	106,770.70	111,741.50	4,970.80	36.48	1,813.35 ₪

תוספת עבור גודל חיבור 138KVA

הערה	סה"כ לתשלום
תוספת עבור גודל חיבור 138KVA	10.81 ₪

סה"כ לדייר:

פסגה	גבע	שפל	סה"כ	שיא ביקוש
2,750.90	224.40	4,970.80	7,946.10	22.69
2,688.45 ₪	132.89 ₪	1,813.35 ₪	4,634.69 ₪	

סה"כ צריכה
 סה"כ לתשלום

לא כולל מע"מ	תשלום קבוע	סה"כ לתשלום
	195.61 ₪	
		4,841.11 ₪

התפלגות חיוב בש"ח לפי תעו"ז

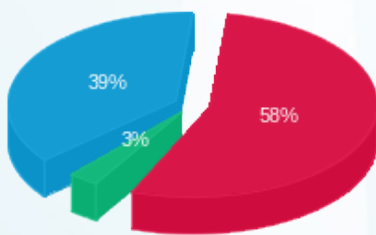

פסגה (2,688.45 ₪) 58%
 גבע (132.89 ₪) 3%
 שפל (1,813.35 ₪) 39%

הסטוריית צריכה בקוט"ש

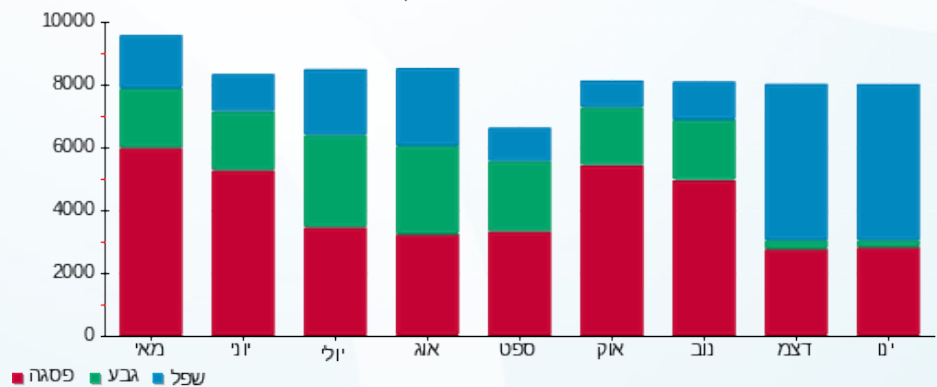

פסגה גבע שפל





06/02/19

תאריך הפקה:

שם דייר: קפה גרג
שם אתר: עזריאלי רמלה

31/01/19

תאריך קריאה נוכחית:

01/01/19

תאריך קריאה קודמת:

לקוח/ה נכבד/ה, אנו מתכבדים להגיש את חישוב צריכת החשמל לתקופה 01/01/19 - 31/01/19:

11 - 14118693

סה"כ לתשלום	מחיר לקוט"ש בא"ג	סה"כ צריכה בקוט"ש	קריאה נוכחית	קריאה קודמת	סוג צריכה	סוג תעריף
			31/01/19	01/01/19		פרטי חשבון עבור תאריכים:
2,988.19 ₪	97.73	3,057.60	202,757.00	199,699.40	פסגה	777
325.35 ₪	59.22	549.40	91,604.80	91,055.40	גבע	778
2,569.14 ₪	36.48	7,042.60	187,083.80	180,041.20	שפל	779

תוספת עבור גודל חיבור 69KVA

סה"כ לתשלום	הערה
5.41 ₪	תוספת עבור גודל חיבור 69KVA

סה"כ לדייר:

שיא ביקוש	סה"כ	שפל	גבע	פסגה	סה"כ צריכה
35.94	10,649.60	7,042.60	549.40	3,057.60	סה"כ לתשלום
	5,882.69 ₪	2,569.14 ₪	325.35 ₪	2,988.19 ₪	

195.61 ₪	תשלום קבוע	
6,083.71 ₪	סה"כ לתשלום	לא כולל מע"מ

התפלגות חיוב בש"ח לפי תעו"ז

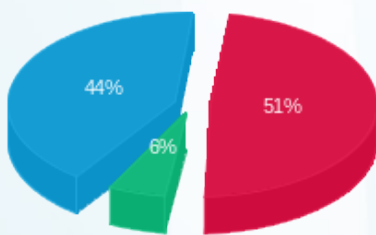

■ פסגה (2,988.19 ₪)
■ גבע (325.35 ₪)
■ שפל (2,569.14 ₪)

הסטוריית צריכה בקוט"ש

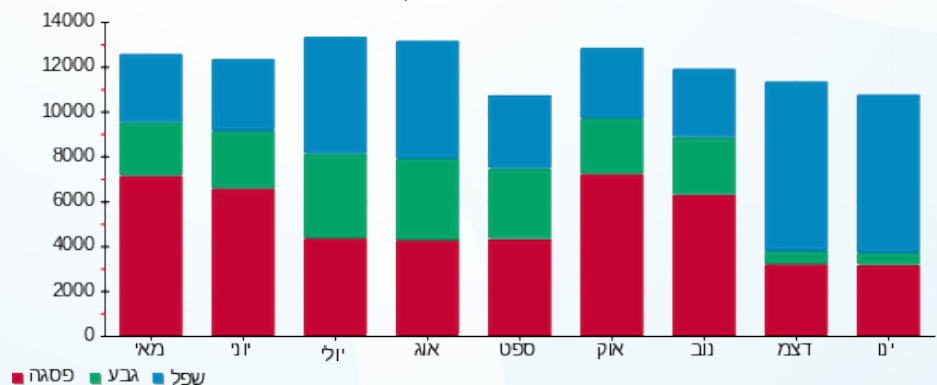

■ פסגה ■ גבע ■ שפל



06/02/19 תאריך הפקה:
 31/01/19 תאריך קריאה נוכחית:
 01/01/19 תאריך קריאה קודמת:

שם דייר: קפה נאמן
 שם אתר: עזריאלי רמלה

לקוח/ה נכבד/ה, אנו מתכבדים להגיש את חישוב צריכת החשמל לתקופה 01/01/19 - 31/01/19:

קפה נאמן - 5 - 16226499

סוג תעריף	סוג צריכה	קריאה קודמת	קריאה נוכחית	סה"כ צריכה בקוט"ש	מחיר לקוט"ש בא"ג	סה"כ לתשלום
פרטי חשבון עבור תאריכים:						
777	פסגה	01/01/19	31/01/19	1,349.20	97.73	1,318.57 ₪
778	גבע	21,075.00	22,805.60	1,730.60	59.22	1,024.86 ₪
779	שפל	50,562.00	56,061.20	5,499.20	36.48	2,006.11 ₪

תוספת עבור גודל חיבור 111KVA

סוג תעריף	סוג צריכה	הערה	סה"כ לתשלום
		תוספת עבור גודל חיבור 111KVA	8.65 ₪

סה"כ לדייר:

פסגה	גבע	שפל	סה"כ	שיא ביקוש
1,349.20	1,730.60	5,499.20	8,579.00	59.01
1,318.57 ₪	1,024.86 ₪	2,006.11 ₪	4,349.54 ₪	

סה"כ צריכה
 סה"כ לתשלום

לא כולל מע"מ	תשלום קבוע	סה"כ לתשלום
	195.61 ₪	
		4,553.80 ₪

התפלגות חיוב בש"ח לפי תעו"ז

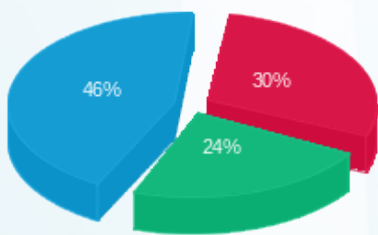

פסגה (1,318.57 ₪) 46%
 גבע (1,024.86 ₪) 24%
 שפל (2,006.11 ₪) 30%

הסטוריית צריכה בקוט"ש

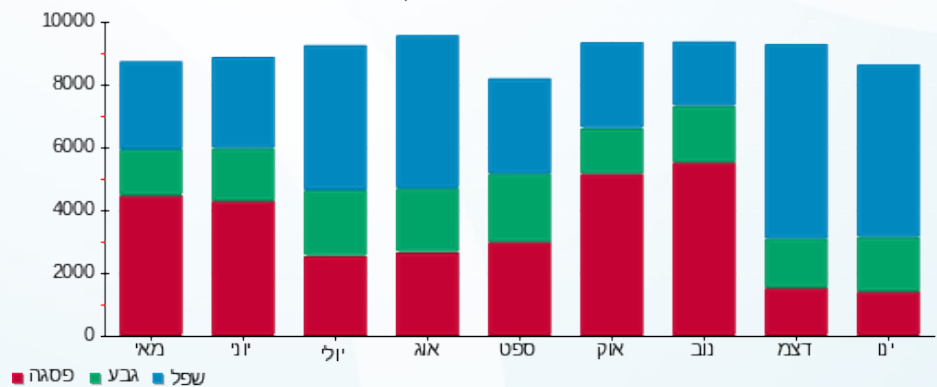

פסגה גבע שפל



06/02/19 תאריך הפקה:
 31/01/19 תאריך קריאה נוכחית:
 01/01/19 תאריך קריאה קודמת:

שם דייר: קפה קפה
 שם אתר: עזריאלי רמלה

לקוח/ה נכבד/ה, אנו מתכבדים להגיש את חישוב צריכת החשמל לתקופה 01/01/19 - 31/01/19:

13170756 - 1

סה"כ לתשלום	מחיר לקוט"ש בא"ג	סה"כ צריכה בקוט"ש	קריאה נוכחית	קריאה קודמת	סוג צריכה	סוג תעריף
			31/01/19	01/01/19	פרטי חשבון עבור תאריכים:	
1,375.65 ₪	97.73	1,407.60	125,265.10	123,857.50	פסגה	777
222.43 ₪	59.22	375.60	58,866.10	58,490.50	גבע	778
1,275.56 ₪	36.48	3,496.60	126,207.80	122,711.20	שפל	779

תוספת עבור גודל חיבור 69KVA

סה"כ לתשלום	הערה
5.41 ₪	תוספת עבור גודל חיבור 69KVA

סה"כ לדייר:

שיא ביקוש	סה"כ	שפל	גבע	פסגה	סה"כ צריכה
13.86	5,279.80	3,496.60	375.60	1,407.60	סה"כ לתשלום
	2,873.64 ₪	1,275.56 ₪	222.43 ₪	1,375.65 ₪	

195.61 ₪	תשלום קבוע	
3,074.66 ₪	סה"כ לתשלום	לא כולל מע"מ

התפלגות חיוב בש"ח לפי תעו"ז

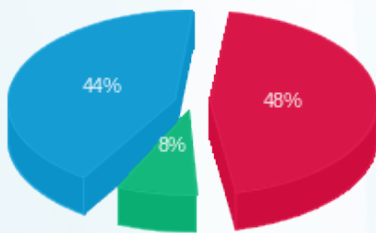

■ פסגה (1,375.65 ₪)
 ■ גבע (222.43 ₪)
 ■ שפל (1,275.56 ₪)

הסטוריית צריכה בקוט"ש

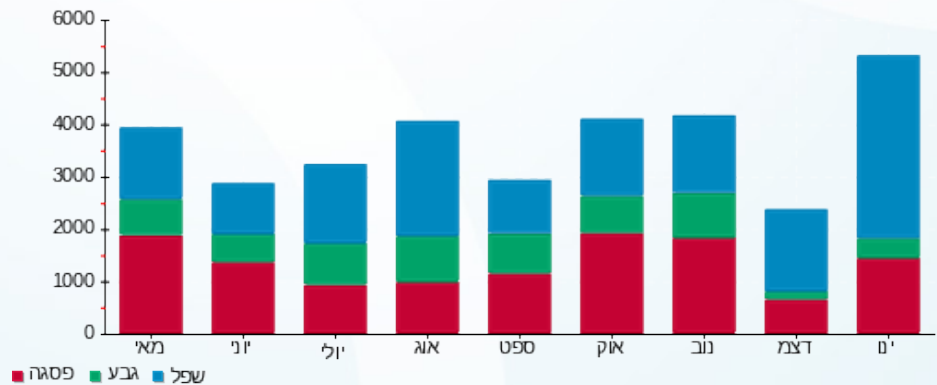

06/02/19 תאריך הפקה:
 31/01/19 תאריך קריאה נוכחית:
 01/01/19 תאריך קריאה קודמת:

שם דייר: קרביץ
 שם אתר: עזריאלי רמלה

לקוח/ה נכבד/ה, אנו מתכבדים להגיש את חישוב צריכת החשמל לתקופה 01/01/19 - 31/01/19:

12 - 13080892

סה"כ לתשלום	מחיר לקוט"ש בא"ג	סה"כ צריכה בקוט"ש	קריאה נוכחית	קריאה קודמת	סוג צריכה	סוג תעריף
			31/01/19	01/01/19	פרטי חשבון עבור תאריכים:	
₪ 871.56	97.73	891.80	19,748.10	18,856.30	פסגה	777
₪ 49.74	59.22	84.00	7,416.30	7,332.30	גבע	778
₪ 542.64	36.48	1,487.50	15,593.10	14,105.60	שפל	779

תוספת עבור גודל חיבור 44KVA

סה"כ לתשלום	הערה
₪ 3.41	תוספת עבור גודל חיבור 44KVA

סה"כ לדייר:

שיא ביקוש	סה"כ	שפל	גבע	פסגה	סה"כ צריכה
10.20	2,463.30	1,487.50	84.00	891.80	סה"כ לתשלום
	₪ 1,463.94	₪ 542.64	₪ 49.74	₪ 871.56	

₪ 195.61	תשלום קבוע	
₪ 1,662.96	סה"כ לתשלום	לא כולל מע"מ

התפלגות חיוב בש"ח לפי תעו"ז

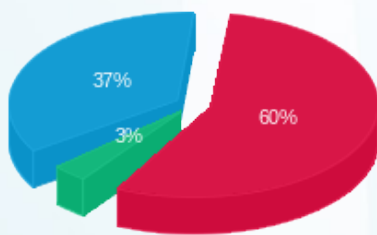

■ פסגה (₪ 871.56)
 ■ גבע (₪ 49.74)
 ■ שפל (₪ 542.64)

הסטוריית צריכה בקוט"ש

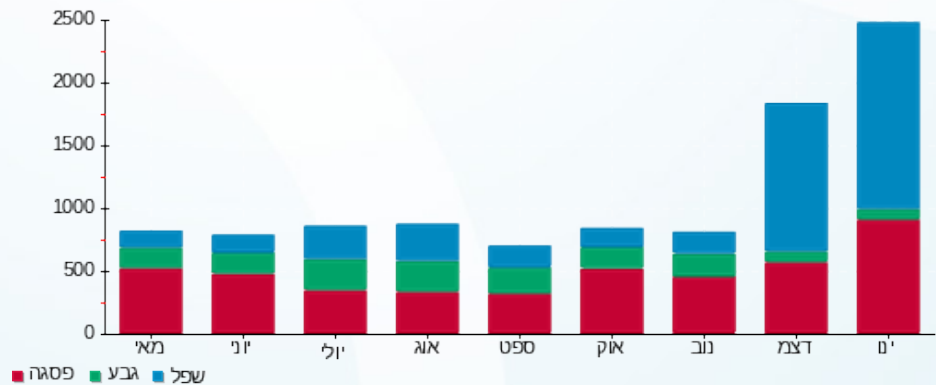

06/02/19 תאריך הפקה:
 31/01/19 תאריך קריאה נוכחית:
 01/01/19 תאריך קריאה קודמת:

שם דייר: קרייזי ליין
 שם אתר: עזריאלי רמלה

לקוח/ה נכבד/ה, אנו מתכבדים להגיש את חישוב צריכת החשמל לתקופה 01/01/19 - 31/01/19:

14086122 - 3

סוג תעריף	סוג צריכה	קריאה קודמת	קריאה נוכחית	סה"כ צריכה בקוט"ש	מחיר לקוט"ש בא"ג	סה"כ לתשלום
פרטי חשבון עבור תאריכים:						
777	פסגה	01/01/19	31/01/19	865.50	97.73	845.85 ₪
778	גבע	23,218.30	23,283.70	65.40	59.22	38.73 ₪
779	שפל	24,966.80	26,328.00	1,361.20	36.48	496.57 ₪

תוספת עבור גודל חיבור 44KVA

סוג תשלום	הערה
3.41 ₪	תוספת עבור גודל חיבור 44KVA

סה"כ לדייר:

פסגה	גבע	שפל	סה"כ	שיא ביקוש
865.50	65.40	1,361.20	2,292.10	6.93
845.85 ₪	38.73 ₪	496.57 ₪	1,381.15 ₪	

סה"כ צריכה
 סה"כ לתשלום

195.61 ₪	תשלום קבוע
1,580.17 ₪	סה"כ לתשלום

לא כולל מע"מ

התפלגות חיוב בש"ח לפי תעו"ז

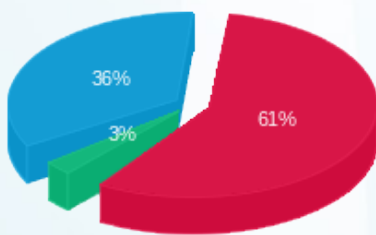

פסגה (845.85 ₪) 61%
 גבע (38.73 ₪) 3%
 שפל (496.57 ₪) 36%

הסטוריית צריכה בקוט"ש

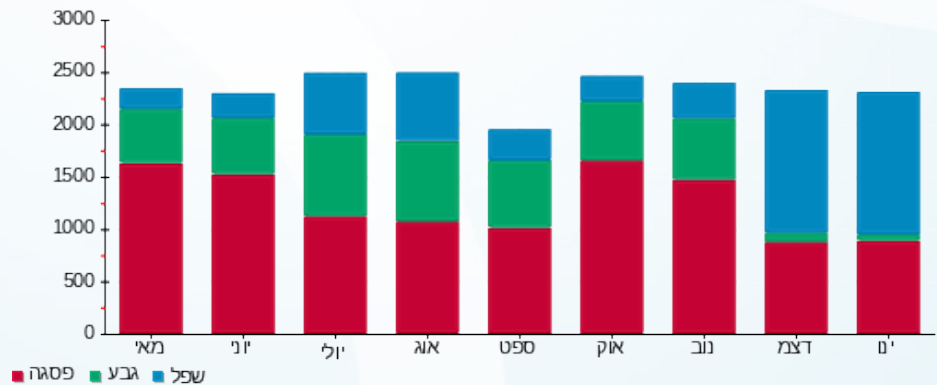

פסגה (red), גבע (green), שפל (blue)





06/02/19 תאריך הפקה:
 31/01/19 תאריך קריאה נוכחית:
 01/01/19 תאריך קריאה קודמת:

שם דייר: רויאלטי
 שם אתר: עזריאלי רמלה

לקוח/ה נכבד/ה, אנו מתכבדים להגיש את חישוב צריכת החשמל לתקופה 01/01/19 - 31/01/19:

13080917 - 14

סה"כ לתשלום	מחיר לקוט"ש בא"ג	סה"כ צריכה בקוט"ש	קריאה נוכחית	קריאה קודמת	סוג צריכה	סוג תעריף
			31/01/19	01/01/19	פרטי חשבון עבור תאריכים:	
160.47 ₪	97.73	164.20	12,592.30	12,428.10	פסגה	777
8.53 ₪	59.22	14.40	4,568.70	4,554.30	גבע	778
90.00 ₪	36.48	246.70	4,789.90	4,543.20	שפל	779

תוספת עבור גודל חיבור 44KVA

סה"כ לתשלום	הערה
3.41 ₪	תוספת עבור גודל חיבור 44KVA

סה"כ לדייר:

שיא ביקוש	סה"כ	שפל	גבע	פסגה	סה"כ צריכה
5.53	425.30	246.70	14.40	164.20	סה"כ לתשלום
	259.00 ₪	90.00 ₪	8.53 ₪	160.47 ₪	

195.61 ₪	תשלום קבוע	
458.02 ₪	סה"כ לתשלום	לא כולל מע"מ

התפלגות חיוב בש"ח לפי תעו"ז

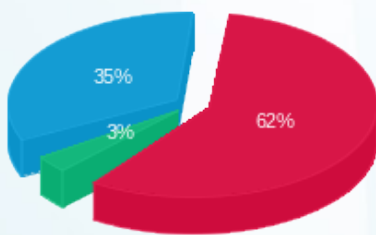

■ פסגה (160.47 ₪)
 ■ גבע (8.53 ₪)
 ■ שפל (90.00 ₪)

הסטוריית צריכה בקוט"ש

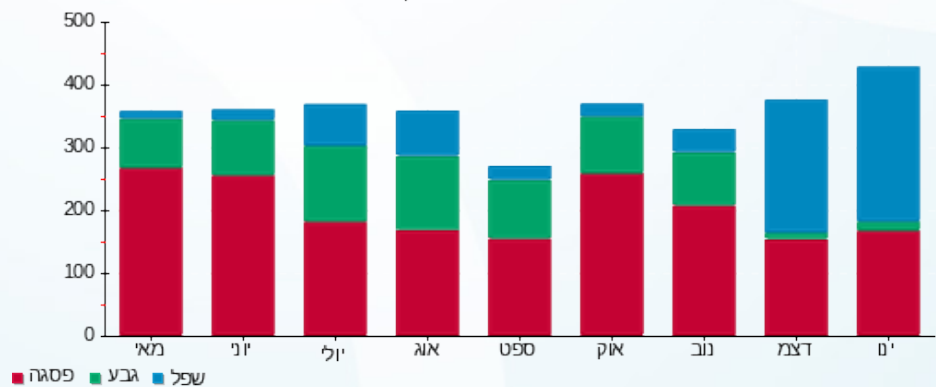

■ פסגה ■ גבע ■ שפל





06/02/19 תאריך הפקה:
 31/01/19 תאריך קריאה נוכחית:
 01/01/19 תאריך קריאה קודמת:

שם דייר: ריקושט
 שם אתר: עזריאלי רמלה

לקוח/ה נכבד/ה, אנו מתכבדים להגיש את חישוב צריכת החשמל לתקופה 01/01/19 - 31/01/19:

13044096 - 9

סוג תעריף	סוג צריכה	קריאה קודמת	קריאה נוכחית	סה"כ צריכה בקוט"ש	מחיר לקוט"ש בא"ג	סה"כ לתשלום
פרטי חשבון עבור תאריכים:						
777	פסגה	01/01/19	31/01/19	828.50	97.73	809.69 ₪
778	גבע	16,489.30	16,548.30	59.00	59.22	34.94 ₪
779	שפל	22,178.90	23,378.20	1,199.30	36.48	437.50 ₪

תוספת עבור גודל חיבור 69KVA

הערה	סה"כ לתשלום
תוספת עבור גודל חיבור 69KVA	5.41 ₪

סה"כ לדייר:

פסגה	גבע	שפל	סה"כ	שיא ביקוש
828.50	59.00	1,199.30	2,086.80	14.72
809.69 ₪	34.94 ₪	437.50 ₪	1,282.14 ₪	

סה"כ צריכה
 סה"כ לתשלום

195.61 ₪	תשלום קבוע
1,483.16 ₪	סה"כ לתשלום

התפלגות חיוב בש"ח לפי תעו"ז

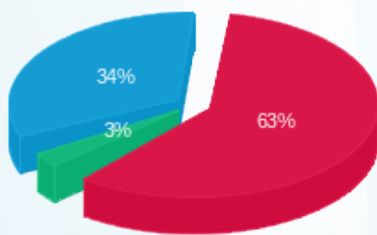

פסגה (809.69 ₪) 63%
 גבע (34.94 ₪) 34%
 שפל (437.50 ₪) 3%

הסטוריית צריכה בקוט"ש

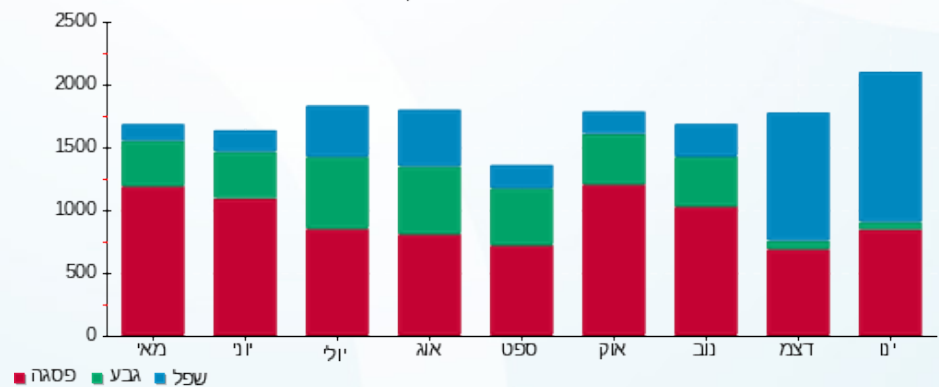

פסגה גבע שפל





06/02/19 תאריך הפקה:
 31/01/19 תאריך קריאה נוכחית:
 01/01/19 תאריך קריאה קודמת:

שם דייר: רנואר
 שם אתר: עזריאלי רמלה

לקוח/ה נכבד/ה, אנו מתכבדים להגיש את חישוב צריכת החשמל לתקופה 01/01/19 - 31/01/19:

14155750 - 3

סה"כ לתשלום	מחיר לקוט"ש בא"ג	סה"כ צריכה בקוט"ש	קריאה נוכחית	קריאה קודמת	סוג צריכה	סוג תעריף
			31/01/19	01/01/19	פרטי חשבון עבור תאריכים:	
2,262.64 ₪	97.73	2,315.20	149,375.20	147,060.00	פסגה	777
118.44 ₪	59.22	200.00	57,778.40	57,578.40	גבע	778
1,430.67 ₪	36.48	3,921.80	69,755.60	65,833.80	שפל	779

תוספת עבור גודל חיבור 55KVA

סה"כ לתשלום	הערה
4.33 ₪	תוספת עבור גודל חיבור 55KVA

סה"כ לדייר:

שיא ביקוש	סה"כ	שפל	גבע	פסגה	סה"כ צריכה
19.31	6,437.00	3,921.80	200.00	2,315.20	סה"כ לתשלום
	3,811.76 ₪	1,430.67 ₪	118.44 ₪	2,262.64 ₪	

195.61 ₪	תשלום קבוע	
4,011.70 ₪	סה"כ לתשלום	לא כולל מע"מ

התפלגות חיוב בש"ח לפי תעו"ז

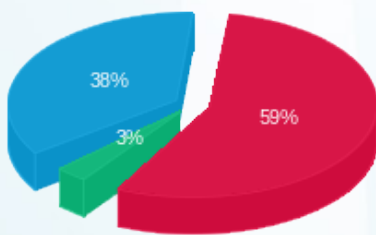

■ פסגה (2,262.64 ₪)
 ■ גבע (118.44 ₪)
 ■ שפל (1,430.67 ₪)

הסטוריית צריכה בקוט"ש

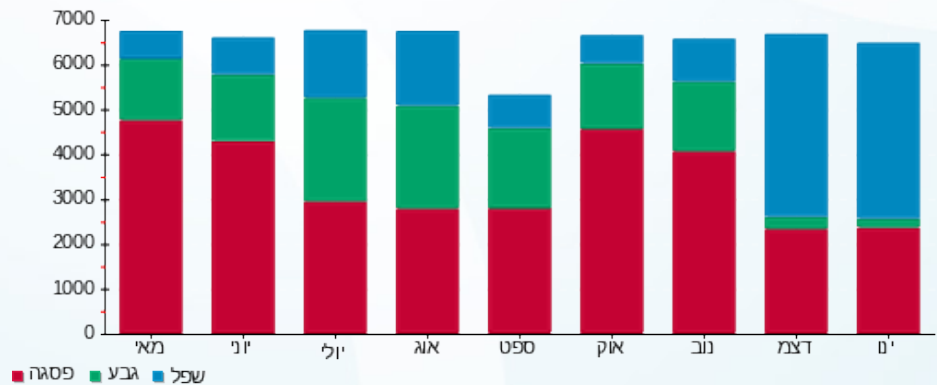

■ פסגה ■ גבע ■ שפל



06/02/19 תאריך הפקה:
 31/01/19 תאריך קריאה נוכחית:
 01/01/19 תאריך קריאה קודמת:

שם דייר: שווארמה
 שם אתר: עזריאלי רמלה

לקוח/ה נכבד/ה, אנו מתכבדים להגיש את חישוב צריכת החשמל לתקופה 01/01/19 - 31/01/19:

שווארמה - 13 - 14086121

סוג תעריף	סוג צריכה	קריאה קודמת	קריאה נוכחית	סה"כ צריכה בקוט"ש	מחיר לקוט"ש בא"ג	סה"כ לתשלום
פרטי חשבון עבור תאריכים:						
777	פסגה	01/01/19	31/01/19	1,162.90	97.73	1,136.50 ₪
778	גבע	10,053.00	10,310.10	257.10	59.22	152.25 ₪
779	שפל	13,272.30	15,897.80	2,625.50	36.48	957.78 ₪

תוספת עבור גודל חיבור 44KVA

סוג תשלום	הערה
44KVA תוספת עבור גודל חיבור	3.41 ₪

סה"כ לדייר:

פסגה	גבע	שפל	סה"כ	שיא ביקוש
1,162.90	257.10	2,625.50	4,045.50	13.81
1,136.50 ₪	152.25 ₪	957.78 ₪	2,246.54 ₪	

סה"כ צריכה
 סה"כ לתשלום

195.61 ₪	תשלום קבוע
2,445.56 ₪	סה"כ לתשלום

לא כולל מע"מ

התפלגות חיוב בש"ח לפי תעו"ז

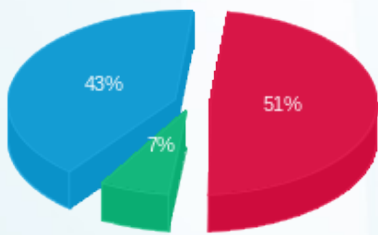

פסגה (1,136.50 ₪) 43%
 גבע (152.25 ₪) 7%
 שפל (957.78 ₪) 51%

הסטוריית צריכה בקוט"ש

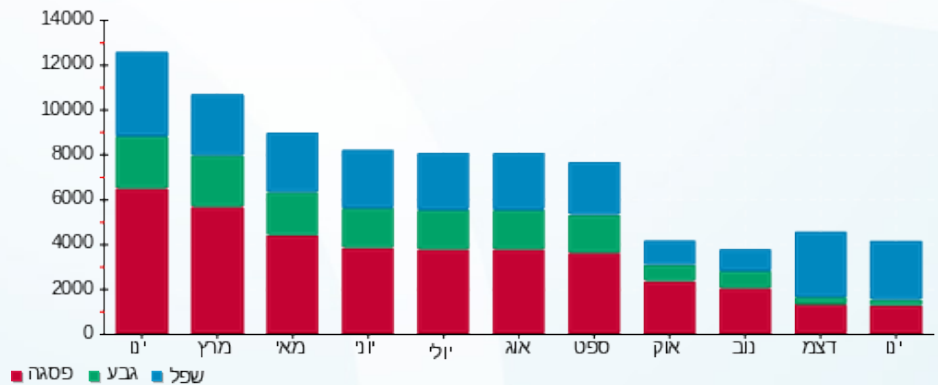

פסגה גבע שפל





06/02/19 תאריך הפקה:
 31/01/19 תאריך קריאה נוכחית:
 01/01/19 תאריך קריאה קודמת:

שם דייר: שופרסל
 שם אתר: עזריאלי רמלה

לקוח/ה נכבד/ה, אנו מתכבדים להגיש את חישוב צריכת החשמל לתקופה 01/01/19 - 31/01/19:

13044069 - 1

סוג תעריף	סוג צריכה	קריאה קודמת	קריאה נוכחית	סה"כ צריכה בקוט"ש	מחיר לקוט"ש בא"ג	סה"כ לתשלום
		01/01/19	31/01/19			
777	פסגה	2,125,272.50	2,155,565.00	30,292.50	97.73	29,604.86 ₪
778	גבע	1,035,535.00	1,046,522.50	10,987.50	59.22	6,506.80 ₪
779	שפל	2,302,070.00	2,380,642.50	78,572.50	36.48	28,663.25 ₪

תוספת עבור גודל חיבור 865KVA

סוג תשלום	הערה
67.59 ₪	תוספת עבור גודל חיבור 865KVA

סה"כ לדייר:

פסגה	גבע	שפל	סה"כ	שיא ביקוש
30,292.50	10,987.50	78,572.50	119,852.50	292.55
29,604.86 ₪	6,506.80 ₪	28,663.25 ₪	64,774.91 ₪	

סה"כ צריכה
 סה"כ לתשלום

195.61 ₪	תשלום קבוע
65,038.11 ₪	סה"כ לתשלום

לא כולל מע"מ

התפלגות חיוב בש"ח לפי תעו"ז

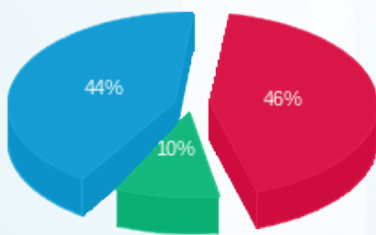

פסגה (29,604.86 ₪) 44%
 גבע (6,506.80 ₪) 10%
 שפל (28,663.25 ₪) 46%

הסטוריית צריכה בקוט"ש

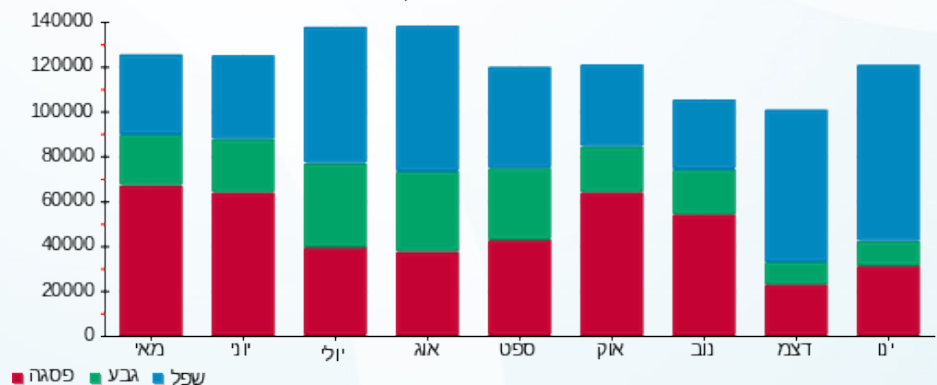

פסגה גבע שפל





06/02/19

תאריך הפקה:

שם דייר: שטיפת מכוניות

31/01/19

תאריך קריאה נוכחית:

שם אתר: עזריאלי רמלה

01/01/19

תאריך קריאה קודמת:

לקוח/ה נכבד/ה, אנו מתכבדים להגיש את חישוב צריכת החשמל לתקופה 01/01/19 - 31/01/19:

שטיפת מכוניות - 3 - 14155769

סה"כ לתשלום	מחיר לקוט"ש בא"ג	סה"כ צריכה בקוט"ש	קריאה נוכחית	קריאה קודמת	סוג צריכה	סוג תעריף
			31/01/19	01/01/19	פרטי חשבון עבור תאריכים:	
₪ 566.54	97.73	579.70	39,453.40	38,873.70	פסגה	777
₪ 28.60	59.22	48.30	13,067.80	13,019.50	גבע	778
₪ 480.11	36.48	1,316.10	13,652.00	12,335.90	שפל	779

תוספת עבור גודל חיבור 55KVA

סה"כ לתשלום	הערה
₪ 4.33	תוספת עבור גודל חיבור 55KVA

סה"כ לדייר:

שיא ביקוש	סה"כ	שפל	גבע	פסגה	סה"כ צריכה
196.33	1,944.10	1,316.10	48.30	579.70	סה"כ לתשלום
	₪ 1,075.26	₪ 480.11	₪ 28.60	₪ 566.54	

₪ 195.61	תשלום קבוע	
₪ 1,275.20	סה"כ לתשלום	לא כולל מע"מ

התפלגות חיוב בש"ח לפי תעו"ז

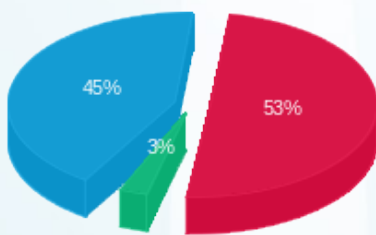

פסגה (₪ 566.54) 45%
 גבע (₪ 28.60) 3%
 שפל (₪ 480.11) 53%

הסטוריית צריכה בקוט"ש

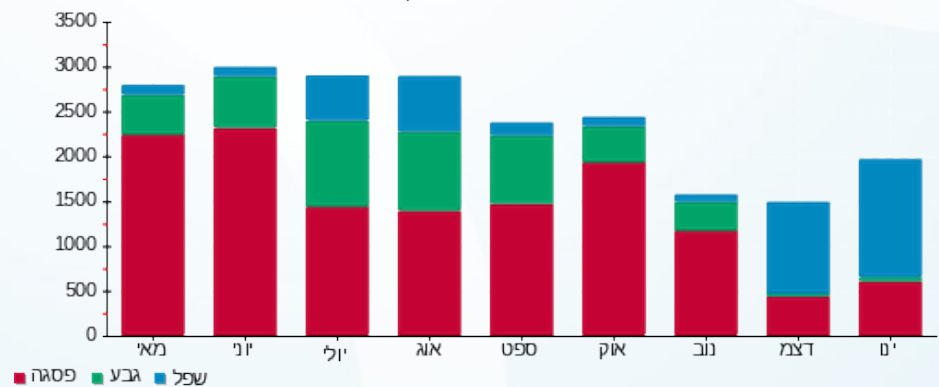

פסגה גבע שפל





06/02/19 תאריך הפקה:
 31/01/19 תאריך קריאה נוכחית:
 01/01/19 תאריך קריאה קודמת:

שם דייר: שילב
 שם אתר: עזריאלי רמלה

לקוח/ה נכבד/ה, אנו מתכבדים להגיש את חישוב צריכת החשמל לתקופה 01/01/19 - 31/01/19:

שילב - 9 - 16226499

סה"כ לתשלום	מחיר לקוט"ש בא"ג	סה"כ צריכה בקוט"ש	קריאה נוכחית	קריאה קודמת	סוג צריכה	סוג תעריף
			31/01/19	01/01/19	פרטי חשבון עבור תאריכים:	
1,394.90 ₪	97.73	1,427.30	27,039.70	25,612.40	פסגה	777
62.12 ₪	59.22	104.90	9,744.90	9,640.00	גבע	778
828.42 ₪	36.48	2,270.90	15,007.10	12,736.20	שפל	779

תוספת עבור גודל חיבור 44KVA

סה"כ לתשלום	הערה
3.41 ₪	תוספת עבור גודל חיבור 44KVA

סה"כ לדייר:

שיא ביקוש	סה"כ	שפל	גבע	פסגה	סה"כ צריכה
12.04	3,803.10	2,270.90	104.90	1,427.30	סה"כ לתשלום
	2,285.45 ₪	828.42 ₪	62.12 ₪	1,394.90 ₪	

תשלום קבוע	סה"כ לתשלום	לא כולל מע"מ
195.61 ₪		
	2,484.47 ₪	

התפלגות חיוב בש"ח לפי תעו"ז

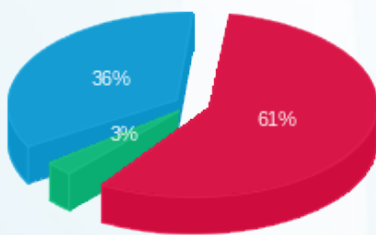

פסגה (1,394.90 ₪)
 גבע (62.12 ₪)
 שפל (828.42 ₪)

הסטוריית צריכה בקוט"ש

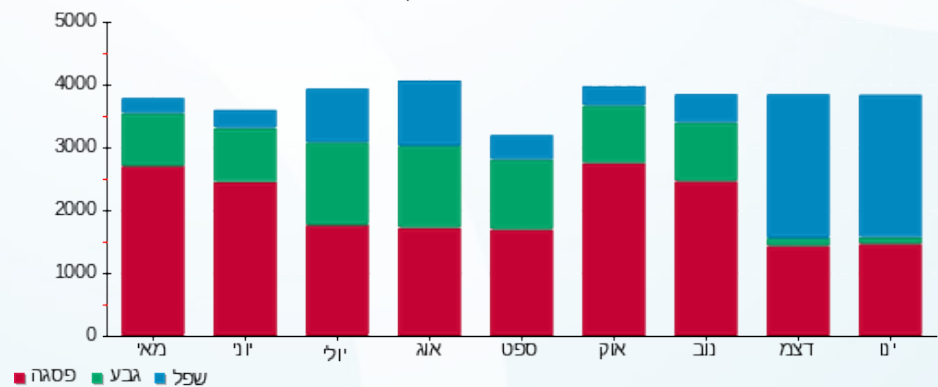



06/02/19 תאריך הפקה:
 31/01/19 תאריך קריאה נוכחית:
 01/01/19 תאריך קריאה קודמת:

שם דייר: תיק התיקים
 שם אתר: עזריאלי רמלה

לקוח/ה נכבד/ה, אנו מתכבדים להגיש את חישוב צריכת החשמל לתקופה 01/01/19 - 31/01/19:

14086121 - 7

סוג תעריף	סוג צריכה	קריאה קודמת	קריאה נוכחית	סה"כ צריכה בקוט"ש	מחיר לקוט"ש בא"ג	סה"כ לתשלום
פרטי חשבון עבור תאריכים:						
777	פסגה	01/01/19	31/01/19	178.40	97.73	174.35 ₪
778	גבע	8,042.60	8,058.60	16.00	59.22	9.48 ₪
779	שפל	11,773.10	12,050.00	276.90	36.48	101.01 ₪

תוספת עבור גודל חיבור 44KVA

סוג תשלום	הערה
3.41 ₪	תוספת עבור גודל חיבור 44KVA

סה"כ לדייר:

פסגה	גבע	שפל	סה"כ	שיא ביקוש
178.40	16.00	276.90	471.30	1.91
174.35 ₪	9.48 ₪	101.01 ₪	284.84 ₪	

סה"כ צריכה
 סה"כ לתשלום

195.61 ₪	תשלום קבוע
483.86 ₪	סה"כ לתשלום

התפלגות חיוב בש"ח לפי תע"ז

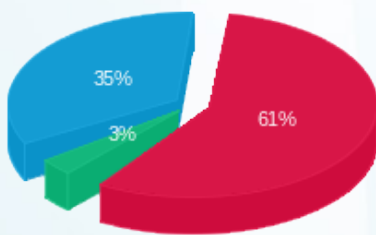

פסגה (174.35 ₪) 61%
 גבע (9.48 ₪) 35%
 שפל (101.01 ₪) 3%

הסטוריית צריכה בקוט"ש

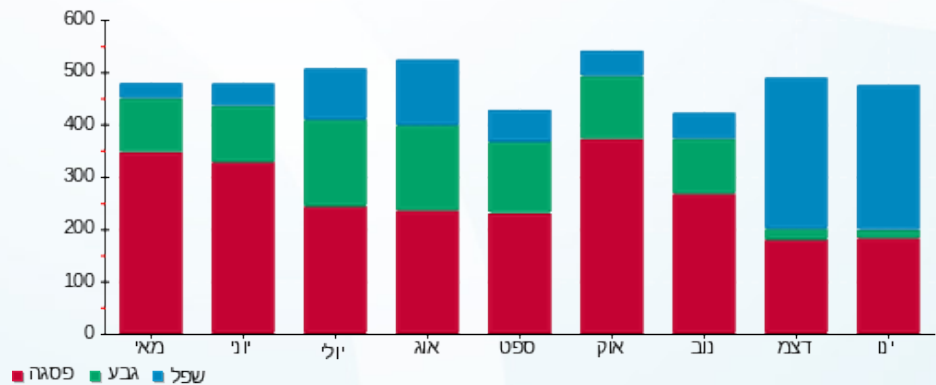

פסגה גבע שפל





06/02/19 תאריך הפקה:
 31/01/19 תאריך קריאה נוכחית:
 01/01/19 תאריך קריאה קודמת:

שם דייר: תמנון
 שם אתר: עזריאלי רמלה

לקוח/ה נכבד/ה, אנו מתכבדים להגיש את חישוב צריכת החשמל לתקופה 01/01/19 - 31/01/19:

13080889 - 14

סוג תעריף	סוג צריכה	קריאה קודמת	קריאה נוכחית	סה"כ צריכה בקוט"ש	מחיר לקוט"ש בא"ג	סה"כ לתשלום
פרטי חשבון עבור תאריכים:						
777	פסגה	01/01/19	31/01/19	581.60	97.73	568.40 ₪
778	גבע	15,996.80	16,038.10	41.30	59.22	24.46 ₪
779	שפל	15,829.60	16,769.20	939.60	36.48	342.77 ₪

תוספת עבור גודל חיבור 55KVA

סוג תשלום	הערה
4.33 ₪	תוספת עבור גודל חיבור 55KVA

סה"כ לדייר:

פסגה	גבע	שפל	סה"כ	שיא ביקוש
581.60	41.30	939.60	1,562.50	10.81
₪ 568.40	₪ 24.46	₪ 342.77	₪ 935.62	

סה"כ צריכה
 סה"כ לתשלום

195.61 ₪	תשלום קבוע
1,135.56 ₪	סה"כ לתשלום

התפלגות חיוב בש"ח לפי תעו"ז

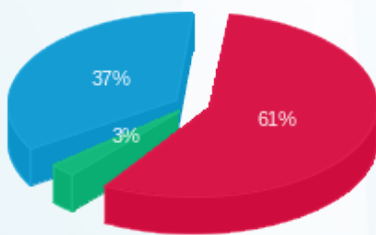

פסגה (₪ 568.40)
 גבע (₪ 24.46)
 שפל (₪ 342.77)

הסטוריית צריכה בקוט"ש

