

12/02/19 תאריך הפקה:  
 31/01/19 תאריך קריאה נוכחית:  
 01/01/19 תאריך קריאה קודמת:

שם דייר: א - מ - אייר גארד  
 שם אתר: עין המפרץ

לקוח/ה נכבד/ה, אנו מתכבדים להגיש את חישוב צריכת החשמל לתקופה 01/01/19 - 31/01/19:

אייר גארד - 1 - 80000353

סוג תעריף	סוג צריכה	קריאה קודמת	קריאה נוכחית	סה"כ צריכה בקוט"ש	מחיר לקוט"ש בא"ג	סה"כ לתשלום
פרטי חשבון עבור תאריכים:		01/01/19	31/01/19			
517		177,762.84	178,715.42	952.58	49.32	469.81 ₪

סה"כ לדייר:

שיא ביקוש	סה"כ
	952.58
	469.81 ₪

תשלום קבוע	סה"כ לתשלום	לא כולל מע"מ
19.43 ₪		
	489.24 ₪	

התפלגות חיוב בש"ח לפי תע"ז

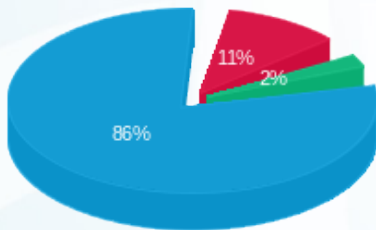

פסגה (53.17 ₪) 86%  
 גבע (11.17 ₪) 11%  
 שפל (405.48 ₪) 2%

הסטוריית צריכה בקוט"ש

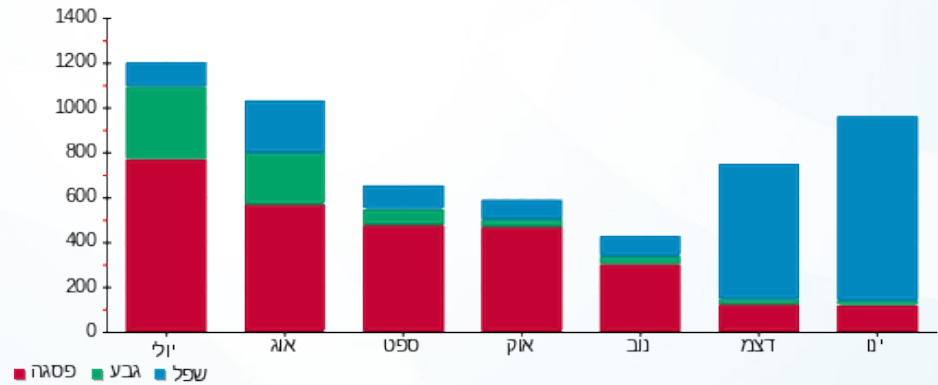



12/02/19 תאריך הפקה:  
 31/01/19 תאריך קריאה נוכחית:  
 01/01/19 תאריך קריאה קודמת:

שם דייר: א - מ - ביו אקולוגיה  
 שם אתר: עין המפרץ

לקוח/ה נכבד/ה, אנו מתכבדים להגיש את חישוב צריכת החשמל לתקופה 01/01/19 - 31/01/19:

ביו אקולוגיה - 1 - 60009541

סה"כ לתשלום	מחיר לקוט"ש בא"ג	סה"כ צריכה בקוט"ש	קריאה נוכחית	קריאה קודמת	סוג צריכה	סוג תעריף
			31/01/19	01/01/19	פרטי חשבון עבור תאריכים:	
₪ 8,627.91	97.73	8,828.32	1,001,786.18	992,957.87	פסגה	777
₪ 2,372.27	59.22	4,005.86	648,603.63	644,597.77	גבע	778
₪ 10,756.59	36.48	29,486.27	1,713,577.54	1,684,091.26	שפל	779

סה"כ לדייר:

שיא ביקוש	סה"כ	שפל	גבע	פסגה
82.18	42,320.45	29,486.27	4,005.86	8,828.32
	₪ 21,756.78	₪ 10,756.59	₪ 2,372.27	₪ 8,627.91

סה"כ צריכה  
 סה"כ לתשלום

₪ 195.61	<b>תשלום קבוע</b>	
₪ 21,952.39	<b>סה"כ לתשלום</b>	<b>לא כולל מע"מ</b>

התפלגות חיוב בש"ח לפי תעו"ז

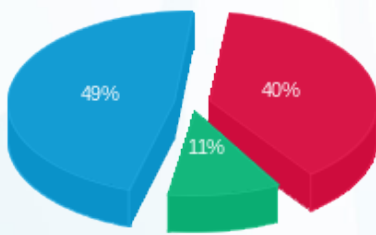

■ פסגה (₪ 8,627.91) 49%  
 ■ גבע (₪ 2,372.27) 40%  
 ■ שפל (₪ 10,756.59) 11%

הסטוריית צריכה בקוט"ש

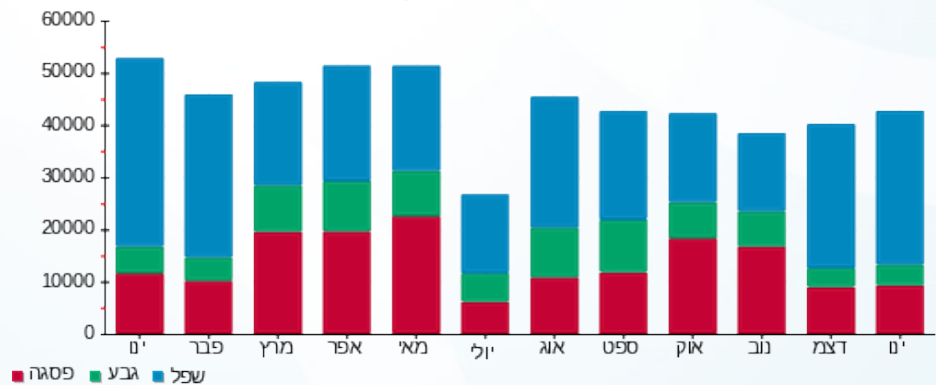

12/02/19

תאריך הפקה:

שם דייר: א - מ - גד"ש משרדים

31/01/19

תאריך קריאה נוכחית:

שם אתר: עין המפרץ

01/01/19

תאריך קריאה קודמת:

לקוח/ה נכבד/ה, אנו מתכבדים להגיש את חישוב צריכת החשמל לתקופה 01/01/19 - 31/01/19:

מ - גד"ש משרדים - 1 - 70034415

סוג תעריף	סוג צריכה	קריאה קודמת	קריאה נוכחית	סה"כ צריכה בקוט"ש	מחיר לקוט"ש בא"ג	סה"כ לתשלום
פרטי חשבון עבור תאריכים:		01/01/19	31/01/19			
517		118,745.24	120,187.83	1,442.59	49.32	711.49 ₪

סה"כ לדייר:

שיא ביקוש	סה"כ
9.14	1,442.59
	711.49 ₪

19.43 ₪	תשלום קבוע	
730.92 ₪	סה"כ לתשלום	לא כולל מע"מ

התפלגות חיוב בש"ח לפי תעו"ז

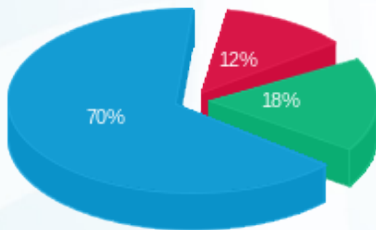

פסגה (86.96 ₪)  
 גבע (128.71 ₪)  
 שפל (495.82 ₪)

הסטוריית צריכה בקוט"ש

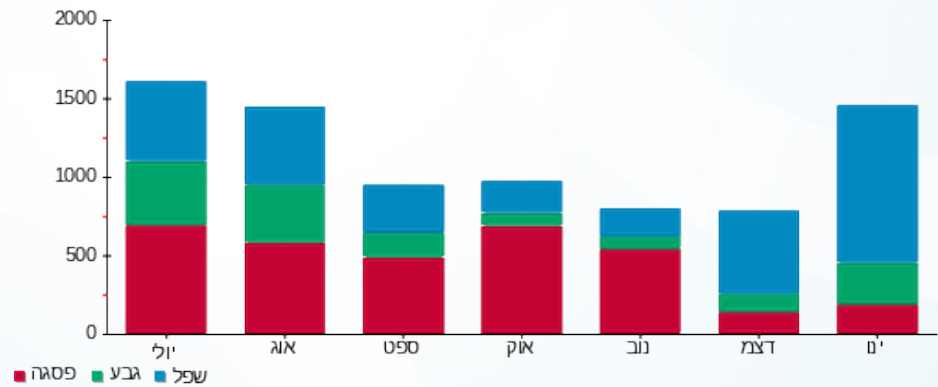

12/02/19 תאריך הפקה:  
 31/01/19 תאריך קריאה נוכחית:  
 01/01/19 תאריך קריאה קודמת:

שם דייר: א - מ - גדש-יען  
 שם אתר: עין המפרץ

לקוח/ה נכבד/ה, אנו מתכבדים להגיש את חישוב צריכת החשמל לתקופה 01/01/19 - 31/01/19:

מ - גדש-יען - 1 - 70058571

סה"כ לתשלום	מחיר לקוט"ש בא"ג	סה"כ צריכה בקוט"ש	קריאה נוכחית	קריאה קודמת	סוג צריכה	סוג תעריף
			31/01/19	01/01/19	פרטי חשבון עבור תאריכים:	
₪ 978.62	49.32	1,984.22	126,009.95	124,025.73		517

סה"כ לדייר:

שיא ביקוש	סה"כ
12.87	1,984.22
	₪ 978.62

₪ 19.43	תשלום קבוע	
₪ 998.05	סה"כ לתשלום	לא כולל מע"מ

התפלגות חיוב בש"ח לפי תעו"ז

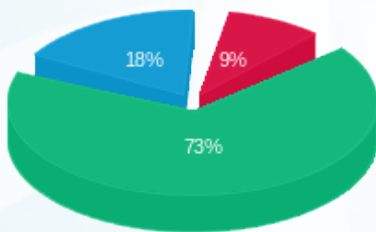

פסגה (₪ 90.87)  
 גבע (₪ 710.29)  
 שפל (₪ 177.46)

הסטוריית צריכה בקוט"ש

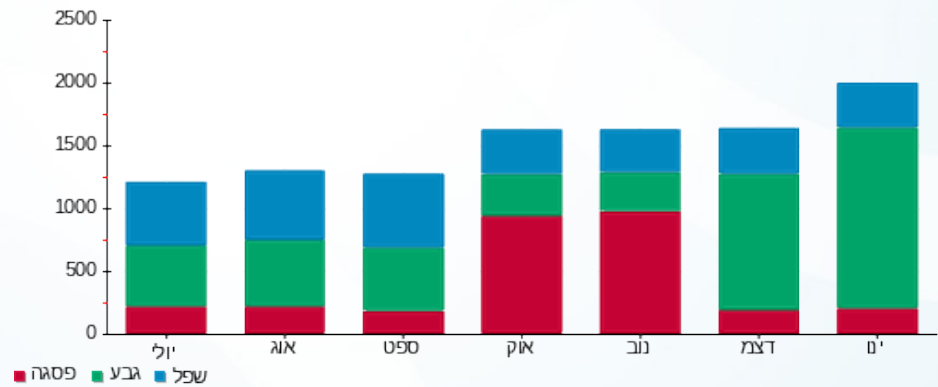

12/02/19

תאריך הפקה:

שם דייר: א - מ - ד'ר פרוכט

31/01/19

תאריך קריאה נוכחית:

שם אתר: עין המפרץ

01/01/19

תאריך קריאה קודמת:

לקוח/ה נכבד/ה, אנו מתכבדים להגיש את חישוב צריכת החשמל לתקופה 01/01/19 - 31/01/19:

מ - ד'ר פרוכט - 1 - 70000736

סה"כ לתשלום	מחיר לקוט"ש בא"ג	סה"כ צריכה בקוט"ש	קריאה נוכחית	קריאה קודמת	סוג צריכה	סוג תעריף
			31/01/19	01/01/19	פרטי חשבון עבור תאריכים:	
₪ 671.65	49.32	1,361.83	140,885.94	139,524.11		517

סה"כ לדייר:

שיא ביקוש	סה"כ
7.07	1,361.83
	₪ 671.65

₪ 19.43	תשלום קבוע	
₪ 691.08	סה"כ לתשלום	לא כולל מע"מ

התפלגות חיוב בש"ח לפי תעו"ז

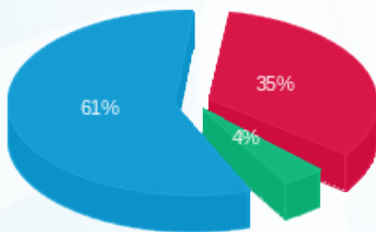

פסגה (₪ 233.88)   
 גבע (₪ 27.81)   
 שפל (₪ 409.97)

הסטוריית צריכה בקוט"ש

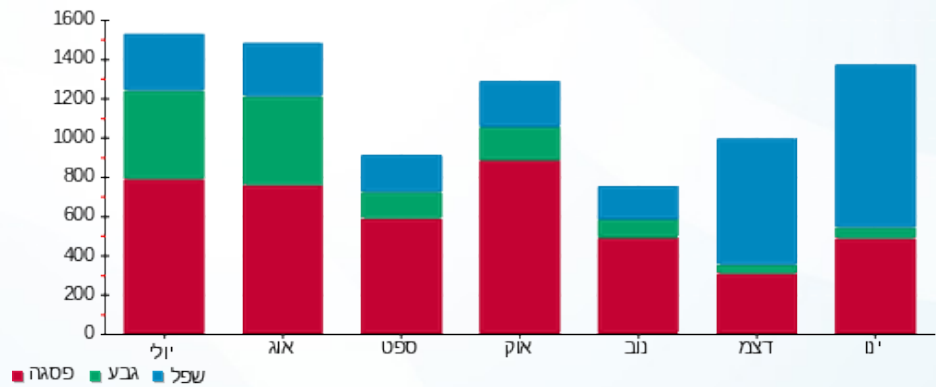



12/02/19 תאריך הפקה:  
 31/01/19 תאריך קריאה נוכחית:  
 01/01/19 תאריך קריאה קודמת:

שם דייר: א - מ - היזי 1  
 שם אתר: עין המפרץ

לקוח/ה נכבד/ה, אנו מתכבדים להגיש את חישוב צריכת החשמל לתקופה 01/01/19 - 31/01/19:

איזי 1 - 1 - 16193922

סוג תעריף	סוג צריכה	קריאה קודמת	קריאה נוכחית	סה"כ צריכה בקוט"ש	מחיר לקוט"ש בא"ג	סה"כ לתשלום
		01/01/19	31/01/19	פרטי חשבון עבור תאריכים:		
777	פסגה	142,138.80	147,288.00	5,149.20	97.73	5,032.31 ₪
778	גבע	92,480.00	94,946.30	2,466.30	59.22	1,460.54 ₪
779	שפל	336,427.70	355,116.20	18,688.50	36.48	6,817.56 ₪

סה"כ לדייר:

פסגה	גבע	שפל	סה"כ	שיא ביקוש
5,149.20	2,466.30	18,688.50	26,304.00	42.77
₪ 5,032.31	₪ 1,460.54	₪ 6,817.56	₪ 13,310.42	

סה"כ צריכה  
 סה"כ לתשלום

195.61 ₪	תשלום קבוע	
13,506.03 ₪	סה"כ לתשלום	לא כולל מע"מ

התפלגות חיוב בש"ח לפי תעו"ז

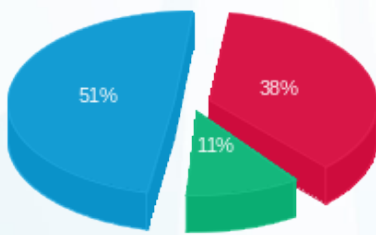

פסגה (₪ 5,032.31) 51%  
 גבע (₪ 1,460.54) 38%  
 שפל (₪ 6,817.56) 11%

הסטוריית צריכה בקוט"ש

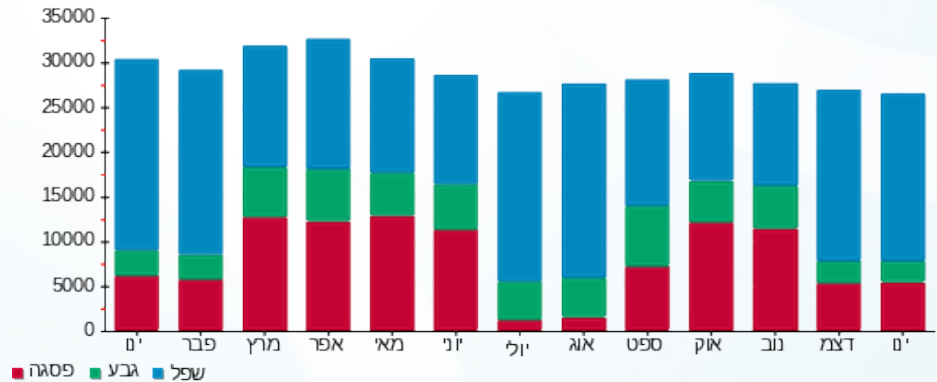



12/02/19 תאריך הפקה:  
 31/01/19 תאריך קריאה נוכחית:  
 01/01/19 תאריך קריאה קודמת:

שם דייר: א - מ - היזי 2  
 שם אתר: עין המפרץ

לקוח/ה נכבד/ה, אנו מתכבדים להגיש את חישוב צריכת החשמל לתקופה 01/01/19 - 31/01/19:

איזי 2 - 2 - 16193922

סה"כ לתשלום	מחיר לקוט"ש בא"ג	סה"כ צריכה בקוט"ש	קריאה נוכחית	קריאה קודמת	סוג צריכה	סוג תעריף
			31/01/19	01/01/19		פרטי חשבון עבור תאריכים:
₪ 6,612.61	97.73	6,766.20	173,557.50	166,791.30	פסגה	777
₪ 1,901.79	59.22	3,211.40	113,341.50	110,130.10	גבע	778
₪ 8,906.08	36.48	24,413.60	431,572.10	407,158.50	שפל	779

סה"כ לדייר:

שיא ביקוש	סה"כ	שפל	גבע	פסגה
58.02	34,391.20	24,413.60	3,211.40	6,766.20
	₪ 17,420.48	₪ 8,906.08	₪ 1,901.79	₪ 6,612.61

סה"כ צריכה  
 סה"כ לתשלום

₪ 195.61	<b>תשלום קבוע</b>	
₪ 17,616.09	<b>סה"כ לתשלום</b>	<b>לא כולל מע"מ</b>

התפלגות חיוב בש"ח לפי תעו"ז

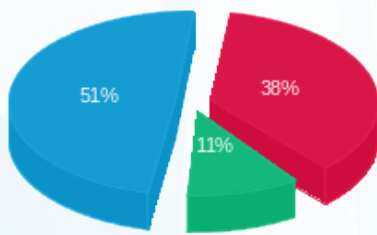

פסגה (₪ 6,612.61) 51%  
 גבע (₪ 1,901.79) 11%  
 שפל (₪ 8,906.08) 38%

הסטוריית צריכה בקוט"ש

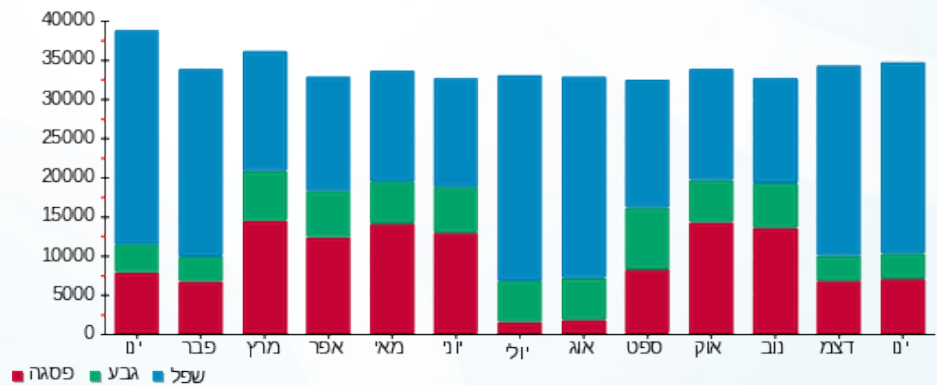

12/02/19 תאריך הפקה:  
 31/01/19 תאריך קריאה נוכחית:  
 01/01/19 תאריך קריאה קודמת:

שם דייר: א - מ - השכרה נגריה בעל של קרין  
 שם אתר: עין המפרץ

לקוח/ה נכבד/ה, אנו מתכבדים להגיש את חישוב צריכת החשמל לתקופה 01/01/19 - 31/01/19:

השכרה נגריה בעל של קרין - 1 - 70000264

סוג תעריף	סוג צריכה	קריאה קודמת	קריאה נוכחית	סה"כ צריכה בקוט"ש	מחיר לקוט"ש בא"ג	סה"כ לתשלום
פרטי חשבון עבור תאריכים:		01/01/19	31/01/19			
517		6,837.39	6,864.64	27.24	49.32	13.44 ₪

סה"כ לדייר:

סה"כ	שיא ביקוש
27.24	3.48
13.44 ₪	

19.43 ₪	תשלום קבוע	
32.87 ₪	סה"כ לתשלום	לא כולל מע"מ

התפלגות חיוב בש"ח לפי תעו"ז

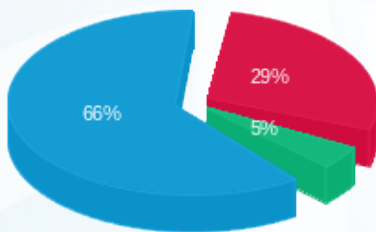

פסגה (3.94 ₪)  
 גבע (0.61 ₪)  
 שפל (8.89 ₪)

הסטוריית צריכה בקוט"ש

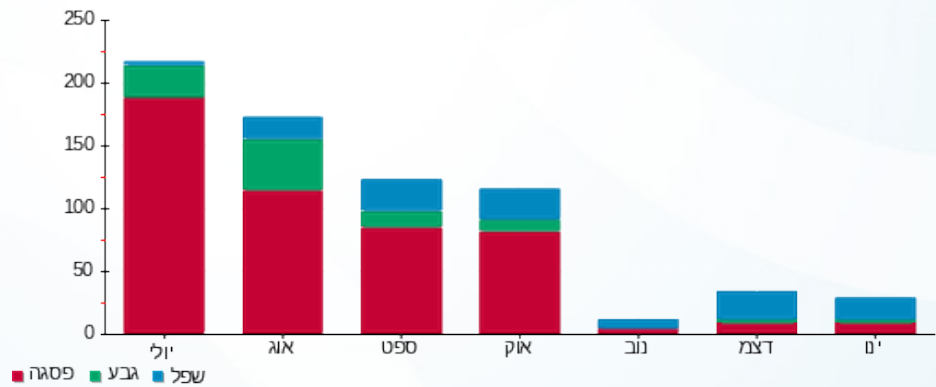

12/02/19 תאריך הפקה:  
 31/01/19 תאריך קריאה נוכחית:  
 01/01/19 תאריך קריאה קודמת:

שם דייר: א - מ - חברת חשמל  
 שם אתר: עין המפרץ

**לקוח/ה נכבד/ה, אנו מתכבדים להגיש את חישוב צריכת החשמל לתקופה 01/01/19 - 31/01/19:**

**ראשי חברת חשמל - 1 - 01103571**

סוג תעריף	סוג צריכה	קריאה קודמת	קריאה נוכחית	סה"כ צריכה בקוט"ש	מחיר לקוט"ש בא"ג	סה"כ לתשלום
		01/01/19	31/01/19			
777	פסגה	3,193,300.00	3,570,580.00	377,280.00	87.18	328,912.70 ₪
778	גבע	1,813,880.00	1,965,620.00	151,740.00	51.52	78,176.45 ₪
779	שפל	4,598,340.00	5,644,600.00	1,046,260.00	29.72	310,948.47 ₪

**סה"כ לדייר:**

פסגה	גבע	שפל	סה"כ	שיא ביקוש
377,280.00	151,740.00	1,046,260.00	1,575,280.00	
₪ 328,912.70	₪ 78,176.45	₪ 310,948.47	₪ 718,037.62	

סה"כ צריכה  
 סה"כ לתשלום

₪ 465.51	<b>תשלום קבוע</b>	
₪ 718,503.13	<b>סה"כ לתשלום</b>	<b>לא כולל מע"מ</b>

התפלגות חיוב בש"ח לפי תעו"ז

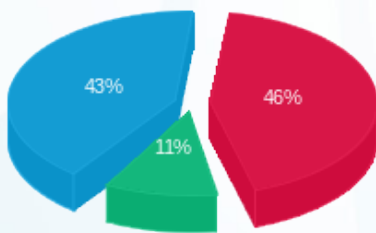

פסגה (₪ 328,912.70) 43%  
 גבע (₪ 78,176.45) 11%  
 שפל (₪ 310,948.47) 46%

הסטוריית צריכה בקוט"ש

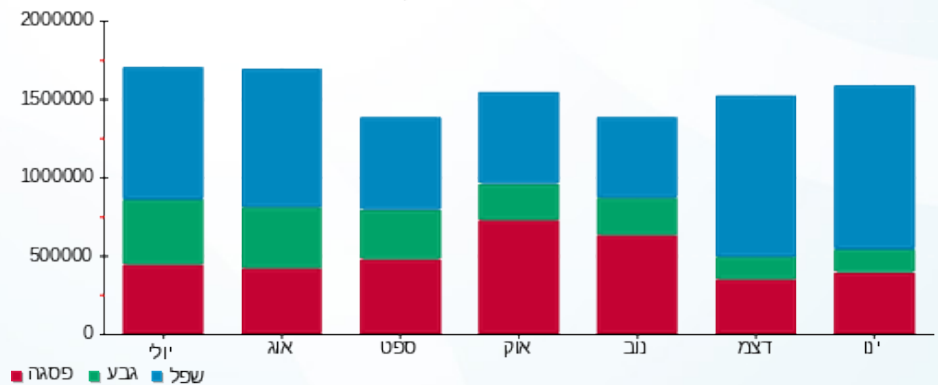

12/02/19 תאריך הפקה:  
 31/01/19 תאריך קריאה נוכחית:  
 01/01/19 תאריך קריאה קודמת:

שם דייר: א - מ - חממה דגים  
 שם אתר: עין המפרץ

לקוח/ה נכבד/ה, אנו מתכבדים להגיש את חישוב צריכת החשמל לתקופה 01/01/19 - 31/01/19:

חממה דגים - 1 - 70050781

סוג תעריף	סוג צריכה	קריאה קודמת	קריאה נוכחית	סה"כ צריכה בקוט"ש	מחיר לקוט"ש בא"ג	סה"כ לתשלום
		01/01/19	31/01/19			
פרטי חשבון עבור תאריכים:						
517		76,732.40	77,488.00	755.60	49.32	372.66 ₪

סה"כ לדיר:

שיא ביקוש	סה"כ
	755.60
	372.66 ₪

תשלום קבוע	סה"כ לתשלום	לא כולל מע"מ
19.43 ₪		
	392.09 ₪	

התפלגות חיוב בש"ח לפי תעו"ז

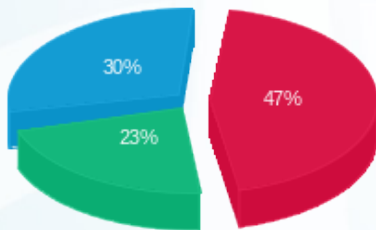

פסגה (176.96 ₪) ■  
 גבע (84.24 ₪) ■  
 שפל (111.46 ₪) ■

הסטוריית צריכה בקוט"ש

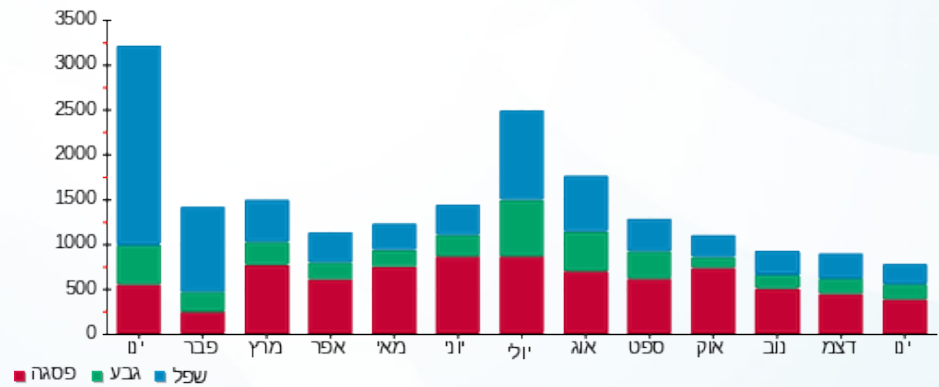



12/02/19 תאריך הפקה:  
 31/01/19 תאריך קריאה נוכחית:  
 01/01/19 תאריך קריאה קודמת:

שם דייר: א - מ - ימ"א  
 שם אתר: עין המפרץ

**לקוח/ה נכבד/ה, אנו מתכבדים להגיש את חישוב צריכת החשמל לתקופה 01/01/19 - 31/01/19:**

ימ"א - 1 - 01103639

סוג תעריף	סוג צריכה	קריאה קודמת	קריאה נוכחית	סה"כ צריכה בקוט"ש	מחיר לקוט"ש בא"ג	סה"כ לתשלום
		01/01/19	31/01/19			
777	פסגה	1,848,300.00	2,032,120.00	183,820.00	87.18	160,254.28 ₪
778	גבע	896,020.00	963,860.00	67,840.00	51.52	34,951.17 ₪
779	שפל	2,260,580.00	2,861,920.00	601,340.00	29.72	178,718.25 ₪

סה"כ לדייר:

פסגה	גבע	שפל	סה"כ	שיא ביקוש
183,820.00	67,840.00	601,340.00	853,000.00	
160,254.28 ₪	34,951.17 ₪	178,718.25 ₪	373,923.69 ₪	

סה"כ צריכה

סה"כ לתשלום

465.51 ₪	תשלום קבוע	
374,389.20 ₪	סה"כ לתשלום	לא כולל מע"מ

התפלגות חיוב בש"ח לפי תעו"ז

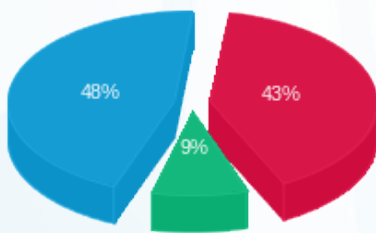

■ פסגה (160,254.28 ₪)  
 ■ גבע (34,951.17 ₪)  
 ■ שפל (178,718.25 ₪)

הסטוריית צריכה בקוט"ש

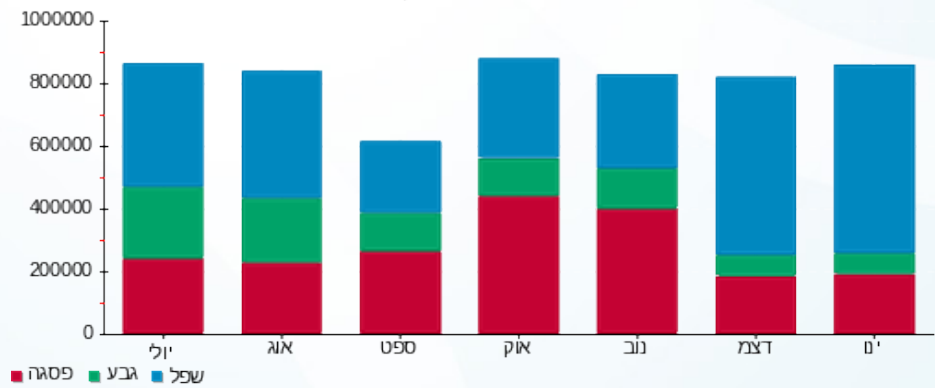

12/02/19 תאריך הפקדה:  
 31/01/19 תאריך קריאה נוכחית:  
 01/01/19 תאריך קריאה קודמת:

שם דייר: א - מ - ימא הנדסה מכונות הקמה  
 שם אתר: עין המפרץ

לקוח/ה נכבד/ה, אנו מתכבדים להגיש את חישוב צריכת החשמל לתקופה 01/01/19 - 31/01/19:

מ - ימא הנדסה מכונות הקמה - 1 - 70000324

סוג תעריף	סוג צריכה	קריאה קודמת	קריאה נוכחית	סה"כ צריכה בקוט"ש	מחיר לקוט"ש בא"ג	סה"כ לתשלום
פרטי חשבון עבור תאריכים:		01/01/19	31/01/19			
517		35,937.17	36,116.64	179.47	49.32	88.51 ₪

סה"כ לדייר:

שיא ביקוש	סה"כ
6.16	179.47
	88.51 ₪

19.43 ₪	תשלום קבוע	
107.94 ₪	סה"כ לתשלום	לא כולל מע"מ

התפלגות חיוב בש"ח לפי תעו"ז

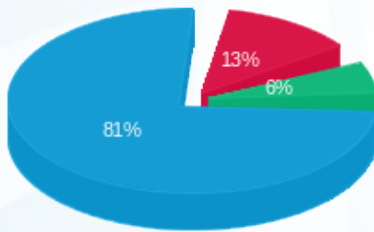

פסגה (11.30) ₪  
 גבע (5.24) ₪  
 שפל (71.97) ₪

הסטוריית צריכה בקוט"ש

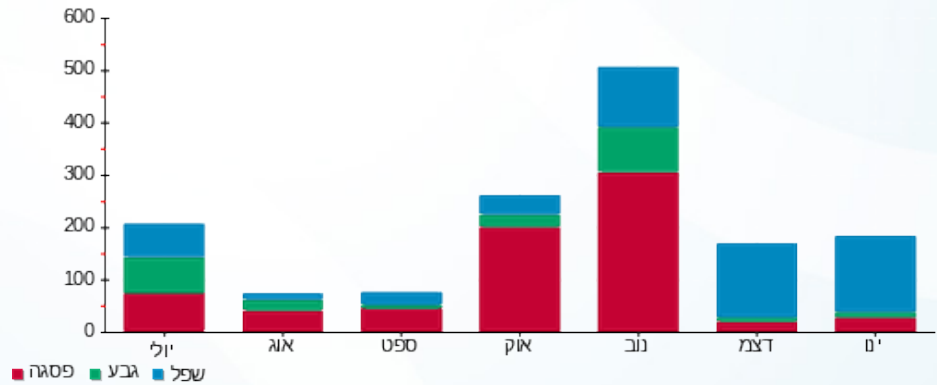

12/02/19 תאריך הפקה:  
 31/01/19 תאריך קריאה נוכחי:  
 01/01/19 תאריך קריאה קודמת:

שם דייר: א - מ - לוי אוחנה שוכר  
 שם אתר: עין המפרץ

לקוח/ה נכבד/ה, אנו מתכבדים להגיש את חישוב צריכת החשמל לתקופה 01/01/19 - 31/01/19:

מ - לוי אוחנה שוכר - 1 - 70000826

סוג תעריף	סוג צריכה	קריאה קודמת	קריאה נוכחית	סה"כ צריכה בקוט"ש	מחיר לקוט"ש בא"ג	סה"כ לתשלום
פרטי חשבון עבור תאריכים:		01/01/19	31/01/19			
517		152,530.72	153,670.42	1,139.70	49.32	562.10 ₪

סה"כ לדייר:

שיא ביקוש	סה"כ
5.41	1,139.70
	562.10 ₪

19.43 ₪	תשלום קבוע	
581.53 ₪	סה"כ לתשלום	לא כולל מע"מ

התפלגות חיוב בש"ח לפי תעו"ז

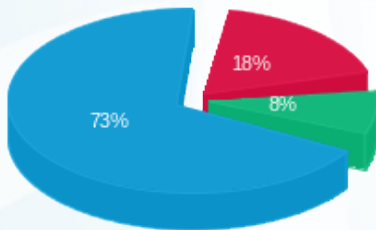

פסגה (103.64 ₪) 73%  
 גבע (47.53 ₪) 18%  
 שפל (410.94 ₪) 8%

הסטוריית צריכה בקוט"ש

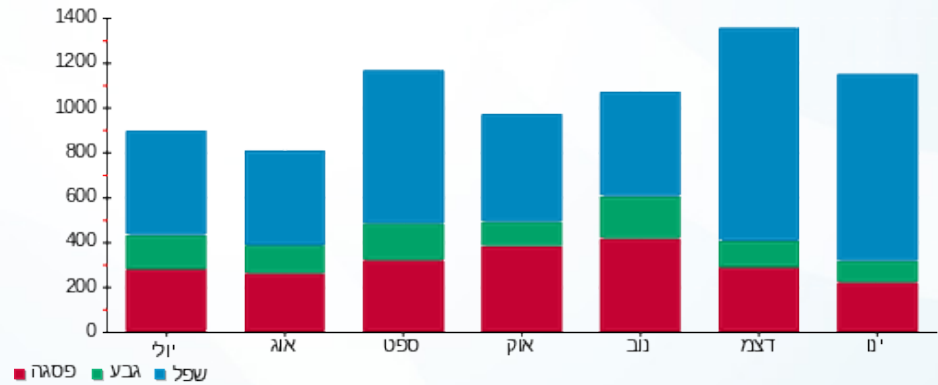

12/02/19 תאריך הפקה:  
 31/01/19 תאריך קריאה נוכחית:  
 01/01/19 תאריך קריאה קודמת:

שם דייר: א - מ - מ.ק.ע חברה להובלות  
 שם אתר: עין המפרץ

לקוח/ה נכבד/ה, אנו מתכבדים להגיש את חישוב צריכת החשמל לתקופה 01/01/19 - 31/01/19:

מ - מ.ק.ע חברה להובלות - 2 - 70000260

סוג תעריף	סוג צריכה	קריאה קודמת	קריאה נוכחית	סה"כ צריכה בקוט"ש	מחיר לקוט"ש בא"ג	סה"כ לתשלום
פרטי חשבון עבור תאריכים:		01/01/19	31/01/19			
517		77,861.25	78,532.51	671.26	49.32	331.07 ₪

סה"כ לדייר:

שיא ביקוש	סה"כ
	671.26
	331.07 ₪

תשלום קבוע	סה"כ לתשלום	לא כולל מע"מ
19.43 ₪		
	350.50 ₪	

התפלגות חיוב בש"ח לפי תעו"ז

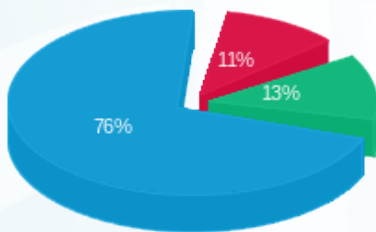

פסגה (36.88) ₪  
 גבע (41.70) ₪  
 שפל (252.48) ₪

הסטוריית צריכה בקוט"ש

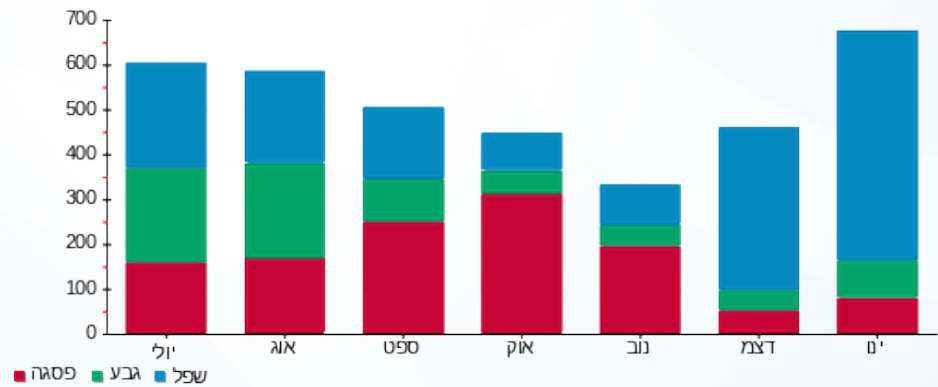

12/02/19 תאריך הפקה:  
 31/01/19 תאריך קריאה נוכחית:  
 01/01/19 תאריך קריאה קודמת:

שם דייר: א - מ - מהתנור של נופר  
 שם אתר: עין המפרץ

**לקוח/ה נכבד/ה, אנו מתכבדים להגיש את חישוב צריכת החשמל לתקופה 01/01/19 - 31/01/19:**

**מהתנור של נופר - 2 - 16092238**

סוג תעריף	סוג צריכה	קריאה קודמת	קריאה נוכחית	סה"כ צריכה בקוט"ש	מחיר לקוט"ש בא"ג	סה"כ לתשלום
פרטי חשבון עבור תאריכים:		01/01/19	31/01/19			
517		41,080.70	42,094.97	1,014.27	49.32	500.24 ₪

סה"כ לדייר:

שיא ביקוש	סה"כ
3.82	1,014.27
	500.24 ₪

19.43 ₪	<b>תשלום קבוע</b>	
519.67 ₪	<b>סה"כ לתשלום</b>	<b>לא כולל מע"מ</b>

התפלגות חיוב בש"ח לפי תעו"ז

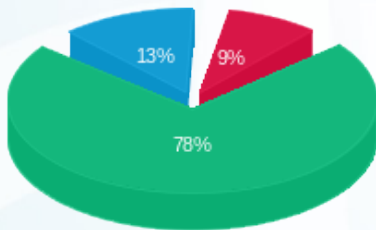

פסגה (44.50 ₪)  
 גבע (390.58 ₪)  
 שפל (65.16 ₪)

הסטוריית צריכה בקוט"ש

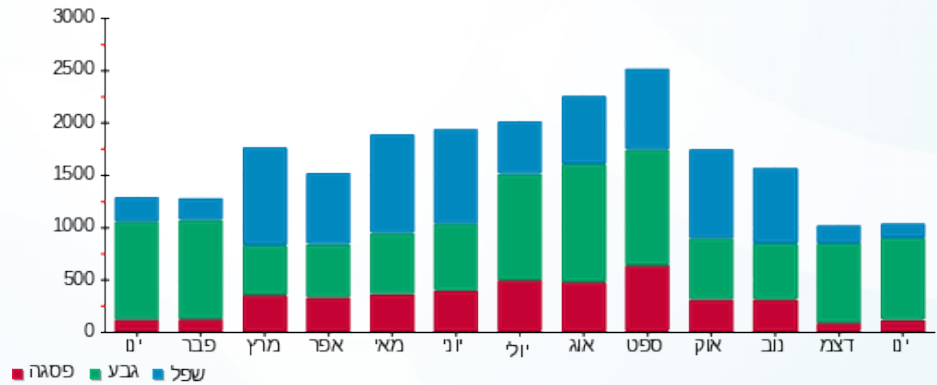

12/02/19 תאריך הפקה:  
 31/01/19 תאריך קריאה נוכחית:  
 01/01/19 תאריך קריאה קודמת:

שם דייר: א - מ - מכון מדגה ראשי  
 שם אתר: עין המפרץ

לקוח/ה נכבד/ה, אנו מתכבדים להגיש את חישוב צריכת החשמל לתקופה 01/01/19 - 31/01/19:

מכון מדגה ראשי - 1 - 16193902

סוג תעריף	סוג צריכה	קריאה קודמת	קריאה נוכחית	סה"כ צריכה בקוט"ש	מחיר לקוט"ש בא"ג	סה"כ לתשלום
		01/01/19	31/01/19			
777	פסגה	723,280.20	752,613.00	29,332.80	97.73	28,666.95 ₪
778	גבע	412,242.60	426,076.80	13,834.20	59.22	8,192.61 ₪
779	שפל	1,708,989.00	1,812,984.60	103,995.60	36.48	37,937.59 ₪

סה"כ לדייר:

פסגה	גבע	שפל	סה"כ	שיא ביקוש
29,332.80	13,834.20	103,995.60	147,162.60	303.72
28,666.95 ₪	8,192.61 ₪	37,937.59 ₪	74,797.15 ₪	

סה"כ צריכה  
 סה"כ לתשלום

195.61 ₪	תשלום קבוע	
74,992.76 ₪	סה"כ לתשלום	לא כולל מע"מ

התפלגות חיוב בש"ח לפי תעו"ז

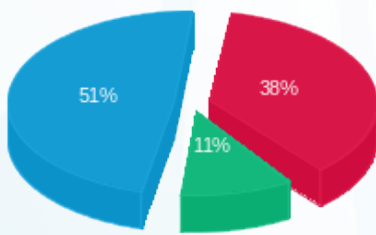

פסגה (28,666.95 ₪) 51%  
 גבע (8,192.61 ₪) 38%  
 שפל (37,937.59 ₪) 11%

הסטוריית צריכה בקוט"ש

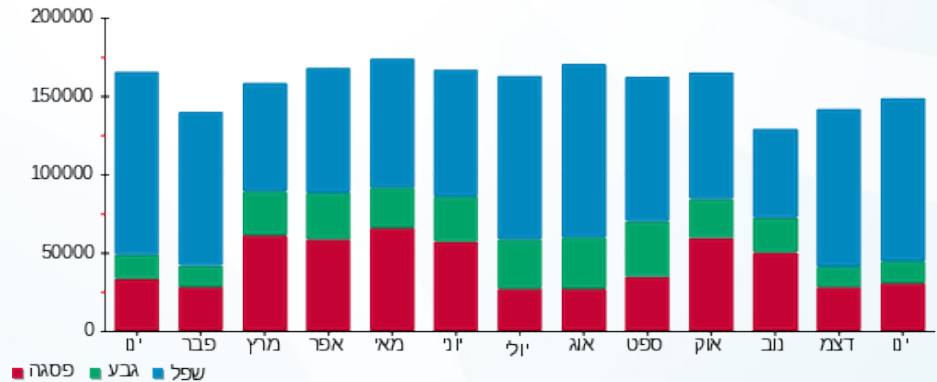

12/02/19 תאריך הפקה:  
 31/01/19 תאריך קריאה נוכחית:  
 01/01/19 תאריך קריאה קודמת:

שם דייר: א - מ - מסמ הובלות  
 שם אתר: עין המפרץ

לקוח/ה נכבד/ה, אנו מתכבדים להגיש את חישוב צריכת החשמל לתקופה 01/01/19 - 31/01/19:

מסמ הובלות - 2 - 18017324

סוג תעריף	סוג צריכה	קריאה קודמת	קריאה נוכחית	סה"כ צריכה בקוט"ש	מחיר לקוט"ש בא"ג	סה"כ לתשלום
פרטי חשבון עבור תאריכים:						
517		01/01/19	31/01/19	317.50	49.32	156.59 ₪

סה"כ לדייר:

שיא ביקוש	סה"כ
	317.50
	156.59 ₪

19.43 ₪	תשלום קבוע	
176.02 ₪	סה"כ לתשלום	לא כולל מע"מ

התפלגות חיוב בש"ח לפי תעו"ז

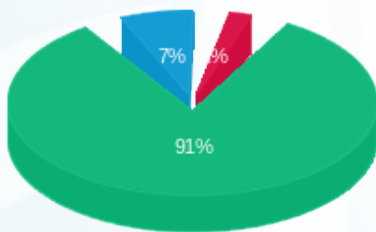

פסגה (ש"ח 3.45)  
 גבע (ש"ח 141.80)  
 שפל (ש"ח 11.34)

הסטוריית צריכה בקוט"ש

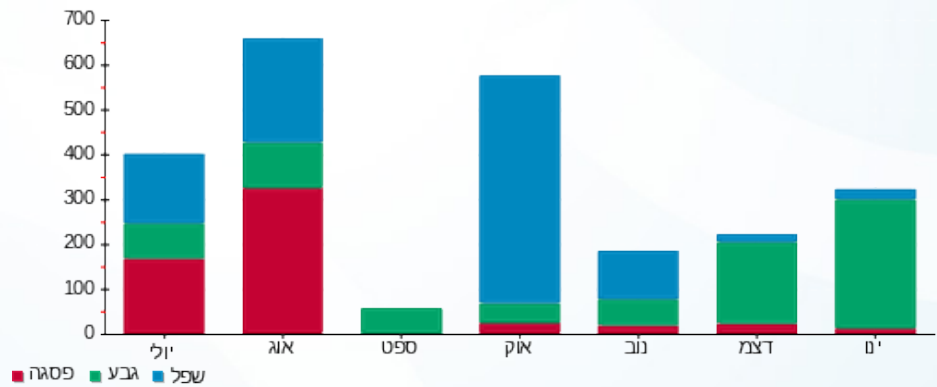

12/02/19 תאריך הפקה:  
 31/01/19 תאריך קריאה נוכחית:  
 01/01/19 תאריך קריאה קודמת:

שם דייר: א - מ - נגרייה  
 שם אתר: עין המפרץ

לקוח/ה נכבד/ה, אנו מתכבדים להגיש את חישוב צריכת החשמל לתקופה 01/01/19 - 31/01/19:

מ - נגרייה - 1 - 60007043

סה"כ לתשלום	מחיר לקוט"ש בא"ג	סה"כ צריכה בקוט"ש	קריאה נוכחית	קריאה קודמת	סוג צריכה	סוג תעריף
			31/01/19	01/01/19	פרטי חשבון עבור תאריכים:	
1.29 ₪	49.32	2.62	293,434.24	293,431.63		517

סה"כ לדיר:

שיא ביקוש	סה"כ
0.02	2.62
	1.29 ₪

19.43 ₪	תשלום קבוע	
20.72 ₪	סה"כ לתשלום	לא כולל מע"מ

התפלגות חיוב בש"ח לפי תעו"ז

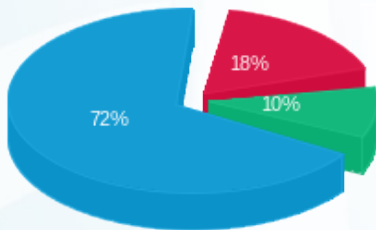

פסגה (0.23 ₪)  
 גבע (0.13 ₪)  
 שפל (0.93 ₪)

הסטוריית צריכה בקוט"ש

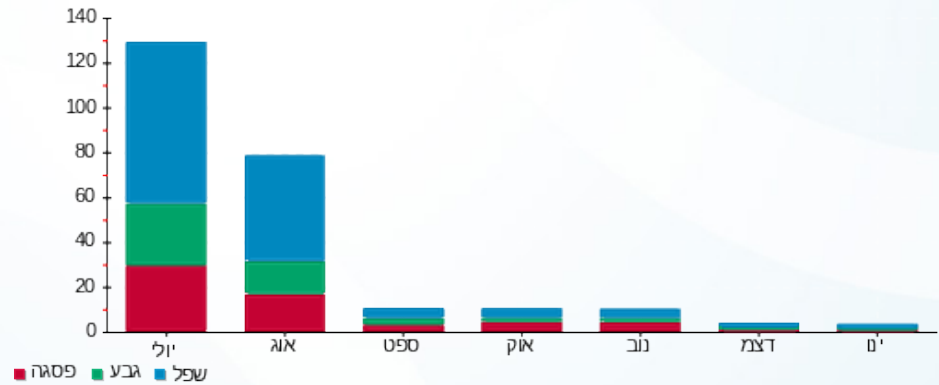

12/02/19 תאריך הפקה:  
 31/01/19 תאריך קריאה נוכחית:  
 01/01/19 תאריך קריאה קודמת:

שם דייר: א - מ - נווה אשר  
 שם אתר: עין המפרץ

**לקוח/ה נכבד/ה, אנו מתכבדים להגיש את חישוב צריכת החשמל לתקופה 01/01/19 - 31/01/19:**

**מ - נווה אשר - 1 - 60007121**

סה"כ לתשלום	מחיר לקוט"ש בא"ג	סה"כ צריכה בקוט"ש	קריאה נוכחית	קריאה קודמת	סוג צריכה	סוג תעריף
			31/01/19	01/01/19	פרטי חשבון עבור תאריכים:	
₪ 2,090.55	49.32	4,238.76	565,366.82	561,128.06		517

סה"כ לדייר:

שיא ביקוש	סה"כ
17.47	4,238.76
	₪ 2,090.55

₪ 19.43	<b>תשלום קבוע</b>	
₪ 2,109.98	<b>סה"כ לתשלום</b>	<b>לא כולל מע"מ</b>

התפלגות חיוב בש"ח לפי תעו"ז

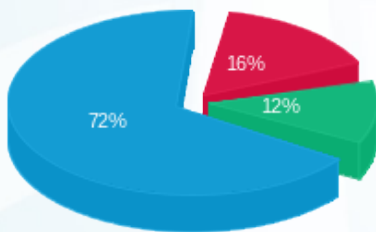

פסגה (₪ 338.03)  
 גבע (₪ 252.88)  
 שפל (₪ 1,499.65)

הסטוריית צריכה בקוט"ש

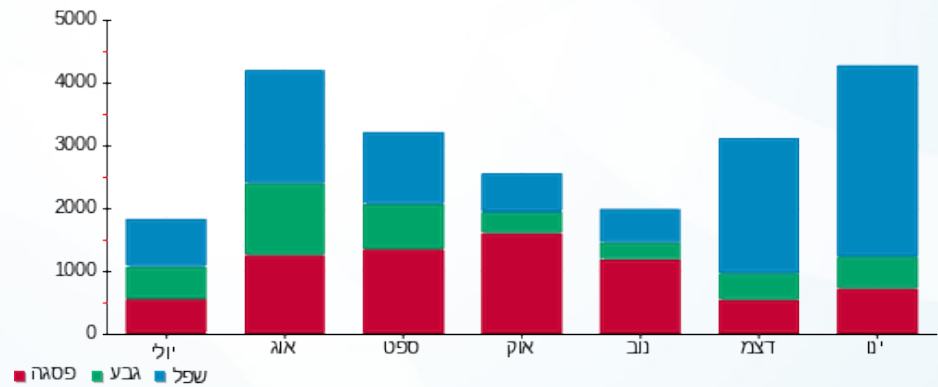

12/02/19 תאריך הפקה:  
 31/01/19 תאריך קריאה נוכחית:  
 01/01/19 תאריך קריאה קודמת:

שם דייר: א - מ - ננקום  
 שם אתר: עין המפרץ

לקוח/ה נכבד/ה, אנו מתכבדים להגיש את חישוב צריכת החשמל לתקופה 01/01/19 - 31/01/19:

מ - ננקום - 3 - 70000260

סה"כ לתשלום	מחיר לקוט"ש בא"ג	סה"כ צריכה בקוט"ש	קריאה נוכחית	קריאה קודמת	סוג צריכה	סוג תעריף
			31/01/19	01/01/19	פרטי חשבון עבור תאריכים:	
146.86 ₪	49.32	297.77	57,258.24	56,960.46		517

סה"כ לדיר:

שיא ביקוש	סה"כ
	297.77
	146.86 ₪

19.43 ₪	תשלום קבוע	
166.29 ₪	סה"כ לתשלום	לא כולל מע"מ

התפלגות חיוב בש"ח לפי תעו"ז

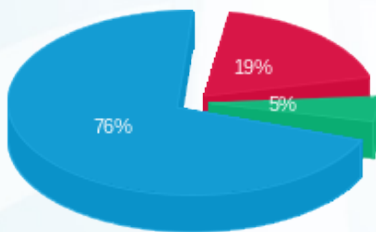

פסגה (28.11 ₪) ■  
 גבע (7.21 ₪) ■  
 שפל (111.53 ₪) ■

הסטוריית צריכה בקוט"ש

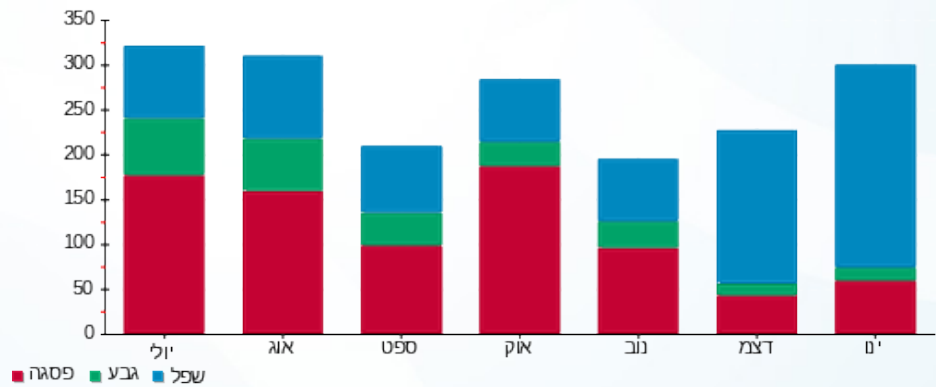

12/02/19 תאריך הפקה:  
 31/01/19 תאריך קריאה נוכחי:  
 01/01/19 תאריך קריאה קודמת:

שם דייר: א - מ - עופר אשר דפוס  
 שם אתר: עין המפרץ

לקוח/ה נכבד/ה, אנו מתכבדים להגיש את חישוב צריכת החשמל לתקופה 01/01/19 - 31/01/19:

מ - עופר אשר דפוס - 1 - 70016244

סוג תעריף	סוג צריכה	קריאה קודמת	קריאה נוכחית	סה"כ צריכה בקוט"ש	מחיר לקוט"ש בא"ג	סה"כ לתשלום
			31/01/19	01/01/19	פרטי חשבון עבור תאריכים:	
517		24,421.34	25,020.73	599.39	49.32	295.62 ₪

סה"כ לדייר:

שיא ביקוש	סה"כ
4.59	599.39
	295.62 ₪

19.43 ₪	תשלום קבוע	
315.05 ₪	סה"כ לתשלום	לא כולל מע"מ

התפלגות חיוב בש"ח לפי תעו"ז

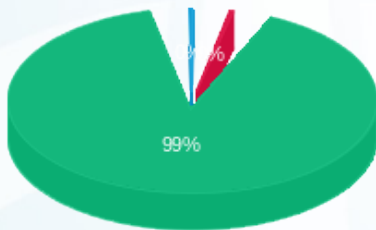

פסגה (1.32 ₪)  
 גבע (293.15 ₪)  
 שפל (1.15 ₪)

הסטוריית צריכה בקוט"ש

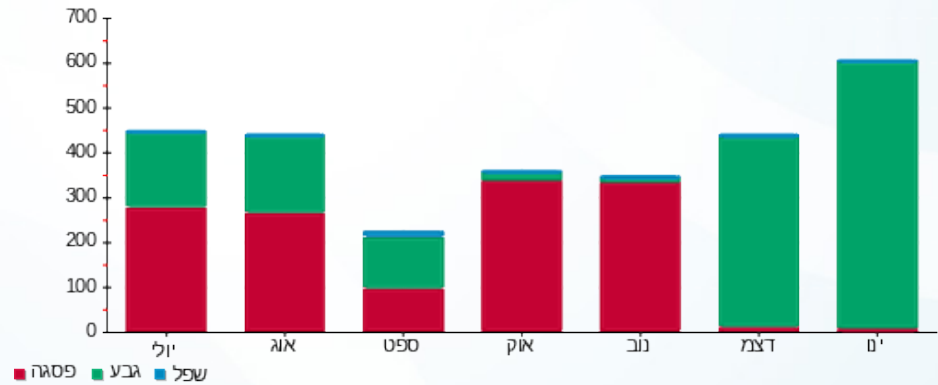

12/02/19 תאריך הפקה:  
 31/01/19 תאריך קריאה נוכחית:  
 01/01/19 תאריך קריאה קודמת:

שם דייר: א - מ - עטיפת חדש  
 שם אתר: עין המפרץ

לקוח/ה נכבד/ה, אנו מתכבדים להגיש את חישוב צריכת החשמל לתקופה 01/01/19 - 31/01/19:

עטיפת - 1 - 81025308

סה"כ לתשלום	מחיר לקוט"ש בא"ג	סה"כ צריכה בקוט"ש	קריאה נוכחית	קריאה קודמת	סוג צריכה	סוג תעריף
			31/01/19	01/01/19		פרטי חשבון עבור תאריכים:
73.04 ₪	49.32	148.10	199,019.89	198,871.79		517

סה"כ לדייר:

שיא ביקוש	סה"כ
12.84	148.10
	73.04 ₪

19.43 ₪	תשלום קבוע	
92.47 ₪	סה"כ לתשלום	לא כולל מע"מ

התפלגות חיוב בש"ח לפי תעו"ז

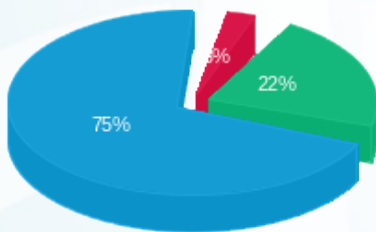

פסגה (1.96 ₪)  
 גבע (16.29 ₪)  
 שפל (54.79 ₪)

הסטוריית צריכה בקוט"ש

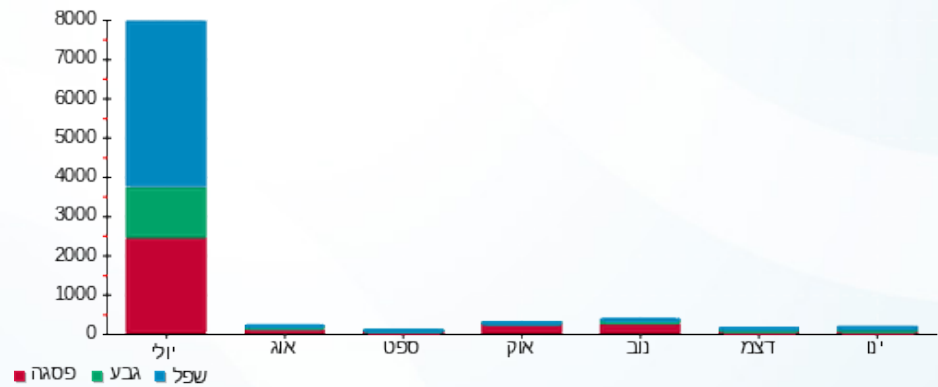

12/02/19 תאריך הפקה:  
 31/01/19 תאריך קריאה נוכחית:  
 01/01/19 תאריך קריאה קודמת:

שם דייר: א - מ - קיבוץ  
 שם אתר: עין המפרץ

**לקוח/ה נכבד/ה, אנו מתכבדים להגיש את חישוב צריכת החשמל לתקופה 01/01/19 - 31/01/19:**

**קיבוץ - 1 - 01103698**

סה"כ לתשלום	מחיר לקוט"ש בא"ג	סה"כ צריכה בקוט"ש	קריאה נוכחית	קריאה קודמת	סוג צריכה	סוג תעריף
			31/01/19	01/01/19	פרטי חשבון עבור תאריכים:	
169,233.82 ₪	87.18	194,120.00	1,546,280.00	1,352,160.00	פסגה	777
42,452.48 ₪	51.52	82,400.00	986,740.00	904,340.00	גבע	778
130,286.54 ₪	29.72	438,380.00	2,711,760.00	2,273,380.00	שפל	779

**סה"כ לדייר:**

שיא ביקוש	סה"כ	שפל	גבע	פסגה	סה"כ צריכה
	714,900.00	438,380.00	82,400.00	194,120.00	סה"כ לתשלום
	341,972.83 ₪	130,286.54 ₪	42,452.48 ₪	169,233.82 ₪	

465.51 ₪	<b>תשלום קבוע</b>	
342,438.34 ₪	<b>סה"כ לתשלום</b>	<b>לא כולל מע"מ</b>

התפלגות חיוב בש"ח לפי תעו"ז

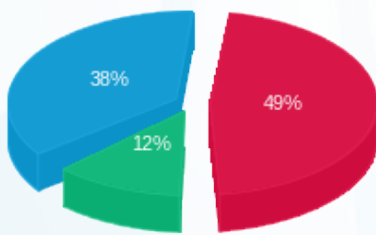

■ פסגה (169,233.82 ₪)  
 ■ גבע (42,452.48 ₪)  
 ■ שפל (130,286.54 ₪)

הסטוריית צריכה בקוט"ש

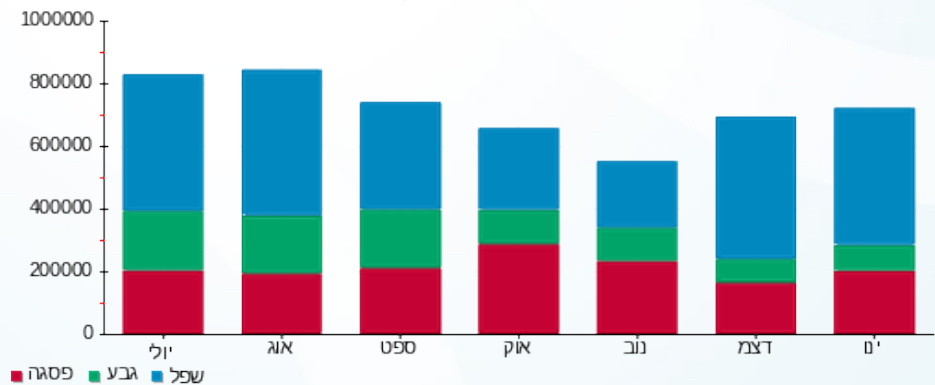



12/02/19 תאריך הפקה:  
 31/01/19 תאריך קריאה נוכחי:  
 01/01/19 תאריך קריאה קודמת:

שם דייר: א - מ - ראשי מרכזיה C  
 שם אתר: עין המפרץ

לקוח/ה נכבד/ה, אנו מתכבדים להגיש את חישוב צריכת החשמל לתקופה 01/01/19 - 31/01/19:

מ - ראשי מרכזיה 1 - 70000285 - C

סה"כ לתשלום	מחיר לקוט"ש בא"ג	סה"כ צריכה בקוט"ש	קריאה נוכחית	קריאה קודמת	סוג צריכה	סוג תעריף
			31/01/19	01/01/19		פרטי חשבון עבור תאריכים:
₪ 39,934.14	97.73	40,861.70	4,231,640.05	4,190,778.35	פסגה	777
₪ 8,946.37	59.22	15,107.00	3,563,603.78	3,548,496.78	גבע	778
₪ 27,316.79	36.48	74,881.56	6,435,500.34	6,360,618.78	שפל	779

סה"כ לדייר:

שיא ביקוש	סה"כ	שפל	גבע	פסגה
413.95	130,850.27	74,881.56	15,107.00	40,861.70
	₪ 76,197.30	₪ 27,316.79	₪ 8,946.37	₪ 39,934.14

סה"כ צריכה  
 סה"כ לתשלום

₪ 195.61	<b>תשלום קבוע</b>	
₪ 76,392.91	<b>סה"כ לתשלום</b>	<b>לא כולל מע"מ</b>

התפלגות חיוב בש"ח לפי תעו"ז

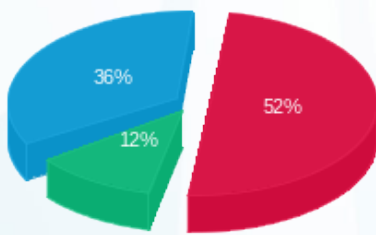

■ פסגה (₪ 39,934.14) 36%  
 ■ גבע (₪ 8,946.37) 12%  
 ■ שפל (₪ 27,316.79) 52%

הסטוריית צריכה בקוט"ש

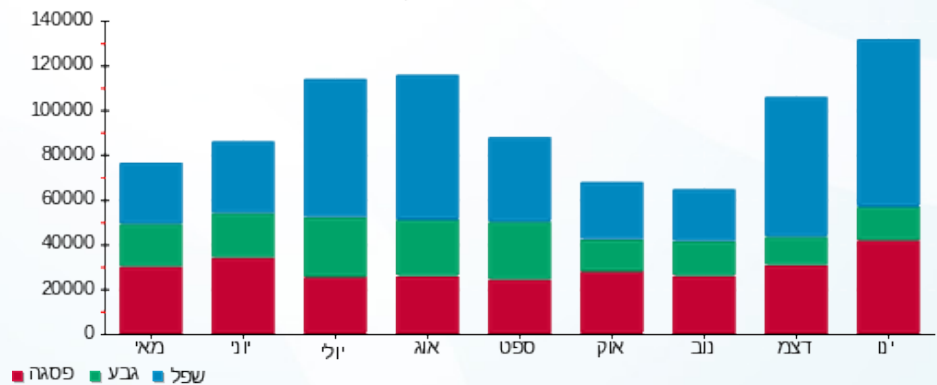



12/02/19 תאריך הפקה:  
 31/01/19 תאריך קריאה נוכחית:  
 01/01/19 תאריך קריאה קודמת:

שם דייר: א - מ - ראשי מרכזיה D  
 שם אתר: עין המפרץ

לקוח/ה נכבד/ה, אנו מתכבדים להגיש את חישוב צריכת החשמל לתקופה 01/01/19 - 31/01/19:

מ - ראשי מרכזיה 1 - 70000312 - D

סה"כ לתשלום	מחיר לקוט"ש בא"ג	סה"כ צריכה בקוט"ש	קריאה נוכחית	קריאה קודמת	סוג צריכה	סוג תעריף
			31/01/19	01/01/19	פרטי חשבון עבור תאריכים:	
₪ 31,415.24	97.73	32,144.93	840,888.98	808,744.05	פסגה	777
₪ 6,870.44	59.22	11,601.55	539,291.05	527,689.50	גבע	778
₪ 19,733.48	36.48	54,093.96	1,348,318.82	1,294,224.86	שפל	779

סה"כ לדייר:

שיא ביקוש	סה"כ	שפל	גבע	פסגה	סה"כ צריכה
313.60	97,840.44	54,093.96	11,601.55	32,144.93	סה"כ לתשלום
	₪ 58,019.15	₪ 19,733.48	₪ 6,870.44	₪ 31,415.24	

₪ 195.61	תשלום קבוע	
₪ 58,214.76	סה"כ לתשלום	לא כולל מע"מ

התפלגות חיוב בש"ח לפי תעו"ז

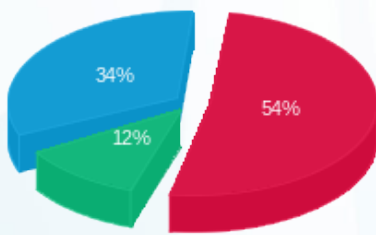

■ פסגה (₪ 31,415.24)  
 ■ גבע (₪ 6,870.44)  
 ■ שפל (₪ 19,733.48)

הסטוריית צריכה בקוט"ש

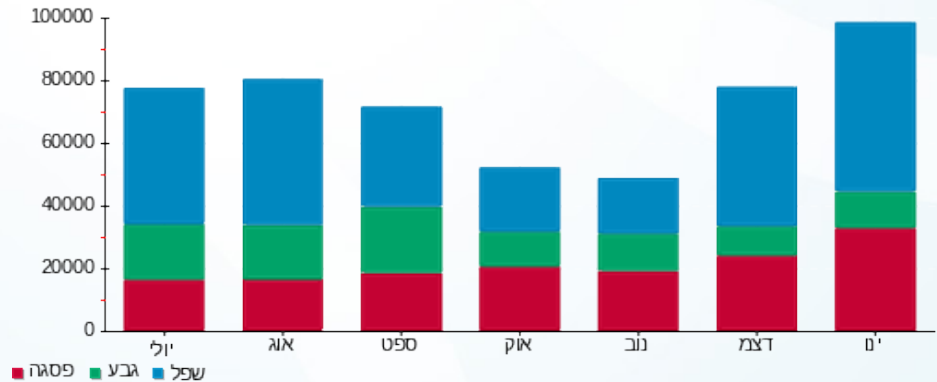



12/02/19 תאריך הפקה:  
 31/01/19 תאריך קריאה נוכחית:  
 01/01/19 תאריך קריאה קודמת:

שם דייר: א - מ - ראשי שגאי C2  
 שם אתר: עין המפרץ

לקוח/ה נכבד/ה, אנו מתכבדים להגיש את חישוב צריכת החשמל לתקופה 01/01/19 - 31/01/19:

מ - ראשי שגאי 1 - 81026112 - C2

סה"כ לתשלום	מחיר לקוט"ש בא"ג	סה"כ צריכה בקוט"ש	קריאה נוכחית	קריאה קודמת	סוג צריכה	סוג תעריף
			31/01/19	01/01/19		פרטי חשבון עבור תאריכים:
14,143.90 ₪	97.73	14,472.42	328,757.02	314,284.59	פסגה	777
3,140.92 ₪	59.22	5,303.82	197,650.42	192,346.59	גבע	778
9,977.78 ₪	36.48	27,351.38	473,501.21	446,149.82	שפל	779

סה"כ לדייר:

שיא ביקוש	סה"כ	שפל	גבע	פסגה	סה"כ צריכה
155.65	47,127.63	27,351.38	5,303.82	14,472.42	סה"כ לתשלום
	27,262.61 ₪	9,977.78 ₪	3,140.92 ₪	14,143.90 ₪	

195.61 ₪	תשלום קבוע	
27,458.22 ₪	סה"כ לתשלום	לא כולל מע"מ

התפלגות חיוב בש"ח לפי תעו"ז

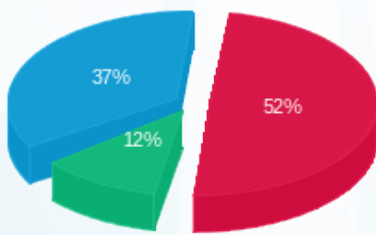

■ פסגה (14,143.90 ₪)  
 ■ גבע (3,140.92 ₪)  
 ■ שפל (9,977.78 ₪)

הסטוריית צריכה בקוט"ש

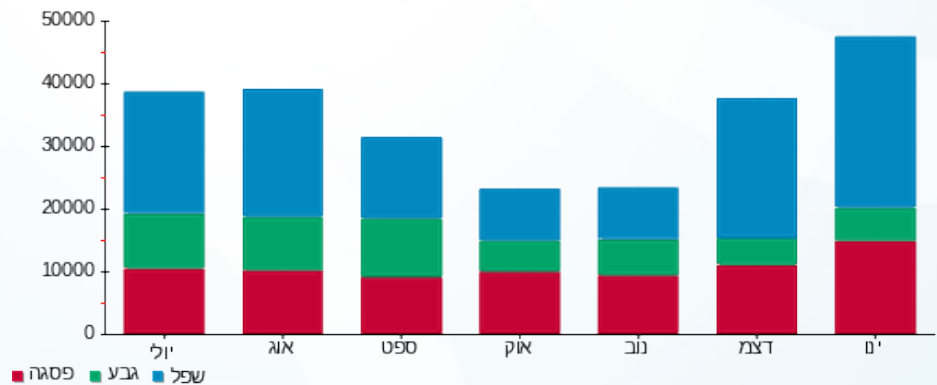

12/02/19 תאריך הפקה:  
 31/01/19 תאריך קריאה נוכחי:  
 01/01/19 תאריך קריאה קודמת:

שם דייר: א - מ - רפת הודיה  
 שם אתר: עין המפרץ

לקוח/ה נכבד/ה, אנו מתכבדים להגיש את חישוב צריכת החשמל לתקופה 01/01/19 - 31/01/19:

רפת הודיה - 1 - 17013931

סוג תעריף	סוג צריכה	קריאה קודמת	קריאה נוכחית	סה"כ צריכה בקוט"ש	מחיר לקוט"ש בא"ג	סה"כ לתשלום
פרטי חשבון עבור תאריכים:		01/01/19	31/01/19			
517		14,749.69	15,997.00	1,247.32	49.32	615.18 ₪

סה"כ לדיר:

שיא ביקוש	סה"כ
	1,247.32
	615.18 ₪

תשלום קבוע	סה"כ לתשלום	לא כולל מע"מ
19.43 ₪		
	634.61 ₪	

התפלגות חיוב בש"ח לפי תע"ז

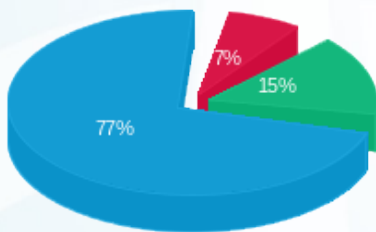

פסגה (44.05) ₪  
 גבע (94.68) ₪  
 שפל (476.44) ₪

הסטוריית צריכה בקוט"ש

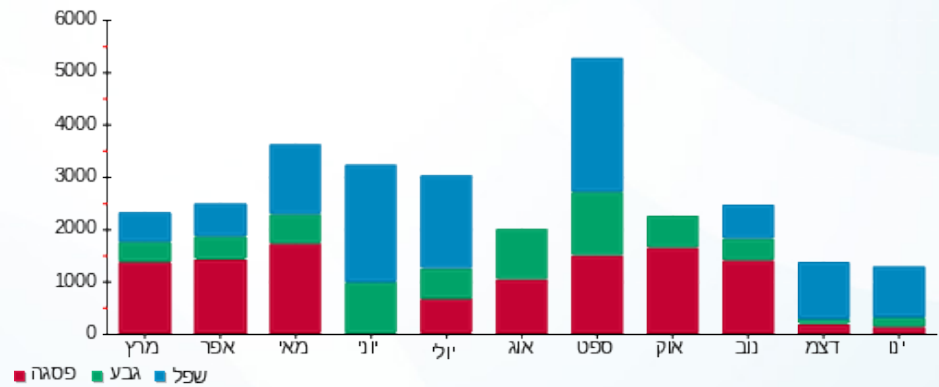

12/02/19 תאריך הפקה:  
 31/01/19 תאריך קריאה נוכחית:  
 01/01/19 תאריך קריאה קודמת:

שם דייר: א - מ - רפת חליבה  
 שם אתר: עין המפרץ

**לקוח/ה נכבד/ה, אנו מתכבדים להגיש את חישוב צריכת החשמל לתקופה 01/01/19 - 31/01/19:**

**רפת - 1 - 00012976**

סוג תעריף	סוג צריכה	קריאה קודמת	קריאה נוכחית	סה"כ צריכה בקוט"ש	מחיר לקוט"ש בא"ג	סה"כ לתשלום
		01/01/19	31/01/19			
777	פסגה	191,186.29	204,787.98	13,601.69	97.73	13,292.93 ₪
778	גבע	501,574.92	508,210.27	6,635.36	59.22	3,929.46 ₪
779	שפל	768,000.62	816,786.63	48,786.01	36.48	17,797.13 ₪

**סה"כ לדייר:**

פסגה	גבע	שפל	סה"כ	שיא ביקוש
13,601.69	6,635.36	48,786.01	69,023.05	145.80
13,292.93 ₪	3,929.46 ₪	17,797.13 ₪	35,019.52 ₪	

סה"כ צריכה  
 סה"כ לתשלום

195.61 ₪	<b>תשלום קבוע</b>	
35,215.13 ₪	<b>סה"כ לתשלום</b>	<b>לא כולל מע"מ</b>

התפלגות חיוב בש"ח לפי תעו"ז

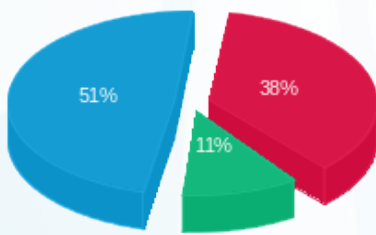

פסגה (13,292.93 ₪) 51%  
 גבע (3,929.46 ₪) 11%  
 שפל (17,797.13 ₪) 38%

הסטוריית צריכה בקוט"ש

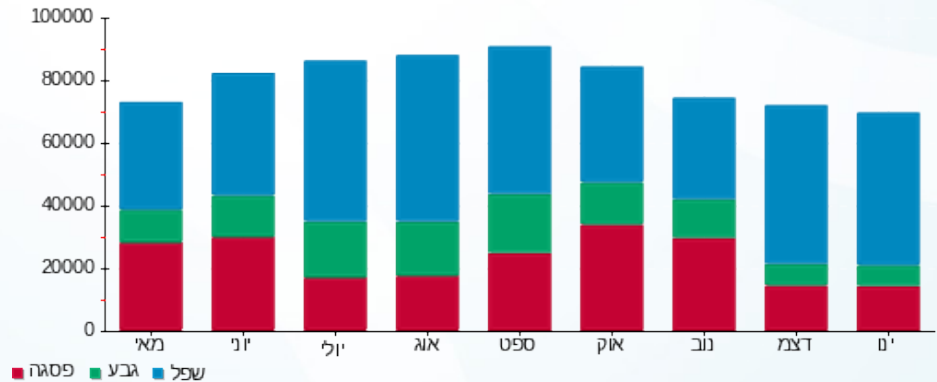



12/02/19

תאריך הפקה:

שם דייר: א - מ - רפת נעמן

31/01/19

תאריך קריאה נוכחית:

שם אתר: עין המפרץ

01/01/19

תאריך קריאה קודמת:

לקוח/ה נכבד/ה, אנו מתכבדים להגיש את חישוב צריכת החשמל לתקופה 01/01/19 - 31/01/19:

מ - רפת נעמן - 1 - 60007050

סוג תעריף	סוג צריכה	קריאה קודמת	קריאה נוכחית	סה"כ צריכה בקוט"ש	מחיר לקוט"ש בא"ג	סה"כ לתשלום
פרטי חשבון עבור תאריכים:						
777	פסגה	01/01/19	31/01/19	3,120.33	97.73	3,049.50 ₪
778	גבע	834,501.84	836,461.83	1,959.99	59.22	1,160.71 ₪
779	שפל	1,749,684.52	1,760,476.68	10,792.16	36.48	3,936.98 ₪

סה"כ לדייר:

פסגה	גבע	שפל	סה"כ	שיא ביקוש
3,120.33	1,959.99	10,792.16	15,872.48	70.08
3,049.50 ₪	1,160.71 ₪	3,936.98 ₪	8,147.18 ₪	

סה"כ צריכה

סה"כ לתשלום

195.61 ₪	תשלום קבוע	
8,342.79 ₪	סה"כ לתשלום	לא כולל מע"מ

התפלגות חיוב בש"ח לפי תעו"ז

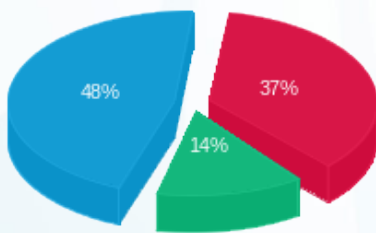

- פסגה (3,049.50 ₪) 48%
- גבע (1,160.71 ₪) 37%
- שפל (3,936.98 ₪) 14%

הסטוריית צריכה בקוט"ש

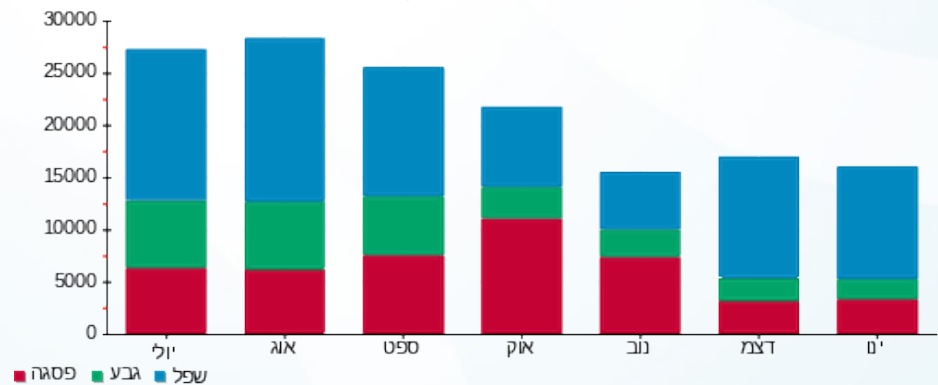

12/02/19 תאריך הפקה:  
 31/01/19 תאריך קריאה נוכחית:  
 01/01/19 תאריך קריאה קודמת:

שם דייר: א - מ- מרכזיה B  
 שם אתר: עין המפרץ

**לקוח/ה נכבד/ה, אנו מתכבדים להגיש את חישוב צריכת החשמל לתקופה 01/01/19 - 31/01/19:**

**מרכזיה 1 - 17013936 - B**

סה"כ לתשלום	מחיר לקוט"ש בא"ג	סה"כ צריכה בקוט"ש	קריאה נוכחית	קריאה קודמת	סוג צריכה	סוג תעריף
			31/01/19	01/01/19		פרטי חשבון עבור תאריכים:
28,744.54 ₪	97.73	29,412.20	297,656.50	268,244.30	פסגה	777
5,889.19 ₪	59.22	9,944.60	173,490.00	163,545.40	גבע	778
19,789.85 ₪	36.48	54,248.50	469,276.70	415,028.20	שפל	779

**סה"כ לדייר:**

שיא ביקוש	סה"כ	שפל	גבע	פסגה	סה"כ צריכה
	93,605.30	54,248.50	9,944.60	29,412.20	סה"כ לתשלום
	54,423.59 ₪	19,789.85 ₪	5,889.19 ₪	28,744.54 ₪	

195.61 ₪	<b>תשלום קבוע</b>	
54,619.20 ₪	<b>סה"כ לתשלום</b>	<b>לא כולל מע"מ</b>

התפלגות חיוב בש"ח לפי תעו"ז

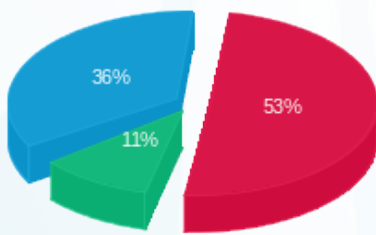

■ פסגה (28,744.54 ₪)  
 ■ גבע (5,889.19 ₪)  
 ■ שפל (19,789.85 ₪)

הסטוריית צריכה בקוט"ש

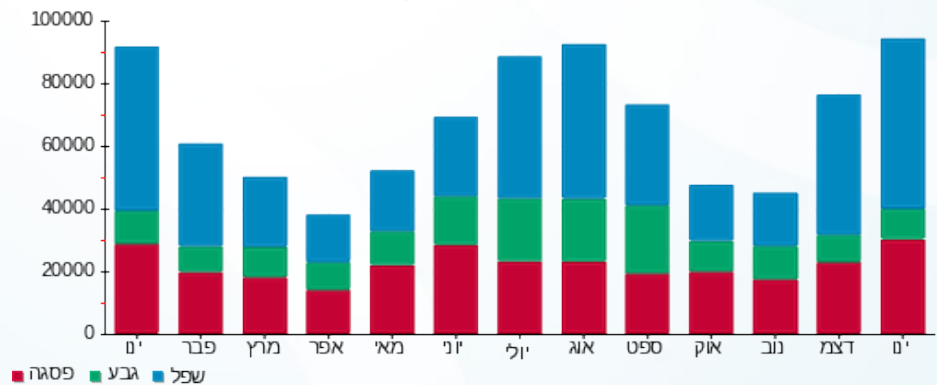

12/02/19 תאריך הפקה:  
 31/01/19 תאריך קריאה נוכחית:  
 01/01/19 תאריך קריאה קודמת:

שם דייר: א-מ-מדגה מאגר D  
 שם אתר: עין המפרץ

**לקוח/ה נכבד/ה, אנו מתכבדים להגיש את חישוב צריכת החשמל לתקופה 01/01/19 - 31/01/19:**

**מדגה מאגר 2 - 16193903 - D**

סה"כ לתשלום	מחיר לקוט"ש בא"ג	סה"כ צריכה בקוט"ש	קריאה נוכחית	קריאה קודמת	סוג צריכה	סוג תעריף
			31/01/19	01/01/19		פרטי חשבון עבור תאריכים:
₪ 864.32	97.73	884.40	20,960.40	20,076.00	פסגה	777
₪ 262.70	59.22	443.60	14,682.00	14,238.40	גבע	778
₪ 1,287.45	36.48	3,529.20	92,382.20	88,853.00	שפל	779

**סה"כ לדייר:**

שיא ביקוש	סה"כ	שפל	גבע	פסגה
27.39	4,857.20	3,529.20	443.60	884.40
	₪ 2,414.48	₪ 1,287.45	₪ 262.70	₪ 864.32

סה"כ צריכה  
 סה"כ לתשלום

₪ 195.61	<b>תשלום קבוע</b>	
₪ 2,610.09	<b>סה"כ לתשלום</b>	<b>לא כולל מע"מ</b>

התפלגות חיוב בש"ח לפי תעו"ז

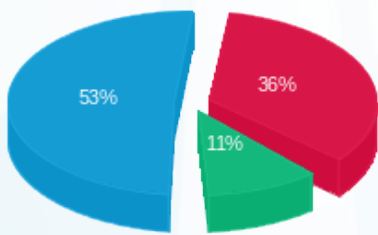

פסגה (₪ 864.32) 53%  
 גבע (₪ 262.70) 11%  
 שפל (₪ 1,287.45) 36%

הסטוריית צריכה בקוט"ש

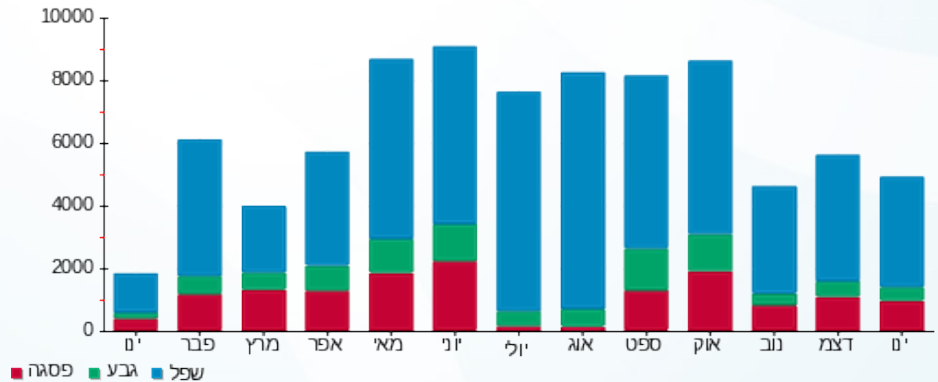

12/02/19 תאריך הפקה:  
 31/01/19 תאריך קריאה נוכחית:  
 01/01/19 תאריך קריאה קודמת:

שם דייר: ד - (ישן של מרגלית)  
 שם אתר: עין המפרץ

**לקוח/ה נכבד/ה, אנו מתכבדים להגיש את חישוב צריכת החשמל לתקופה 01/01/19 - 31/01/19:**

ד - (ישן של מרגלית) - 1 - 70047057

סוג תעריף	סוג צריכה	קריאה קודמת	קריאה נוכחית	סה"כ צריכה בקוט"ש	מחיר לקוט"ש בא"ג	סה"כ לתשלום
פרטי חשבון עבור תאריכים:		01/01/19	31/01/19			
767		29,254.88	30,738.43	1,483.55	47.16	699.64 ₪

סה"כ לדייר:

שיא ביקוש	סה"כ
6.98	1,483.55
	699.64 ₪

19.43 ₪	<b>תשלום קבוע</b>	
719.07 ₪	<b>סה"כ לתשלום</b>	<b>לא כולל מע"מ</b>

התפלגות חיוב בש"ח לפי תעו"ז

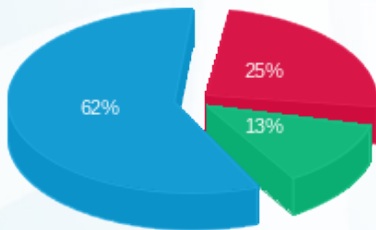

פסגה (178.05 ₪)  
 גבע (88.03 ₪)  
 שפל (433.56 ₪)

הסטוריית צריכה בקוט"ש



12/02/19 תאריך הפקה:  
 31/01/19 תאריך קריאה נוכחית:  
 01/01/19 תאריך קריאה קודמת:

שם דייר: ד - אבני עלית ושלומי  
 שם אתר: עין המפרץ

לקוח/ה נכבד/ה, אנו מתכבדים להגיש את חישוב צריכת החשמל לתקופה 01/01/19 - 31/01/19:

ד - אבני עלית ושלומי - 1 - 70058622

סוג תעריף	סוג צריכה	קריאה קודמת	קריאה נוכחית	סה"כ צריכה בקוט"ש	מחיר לקוט"ש בא"ג	סה"כ לתשלום
פרטי חשבון עבור תאריכים:		01/01/19	31/01/19			
767		71,605.60	73,015.66	1,410.06	47.16	664.98 ₪

סה"כ לדייר:

שיא ביקוש	סה"כ
10.75	1,410.06
	664.98 ₪

19.43 ₪	תשלום קבוע	
684.41 ₪	סה"כ לתשלום	לא כולל מע"מ

התפלגות חיוב בש"ח לפי תעו"ז

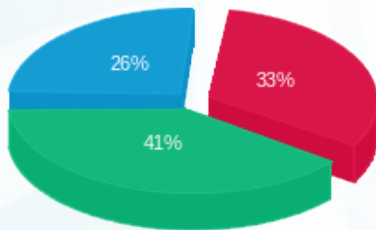

פסגה (221.01 ₪) - 26%  
 גבע (272.14 ₪) - 41%  
 שפל (171.84 ₪) - 33%

הסטוריית צריכה בקוט"ש

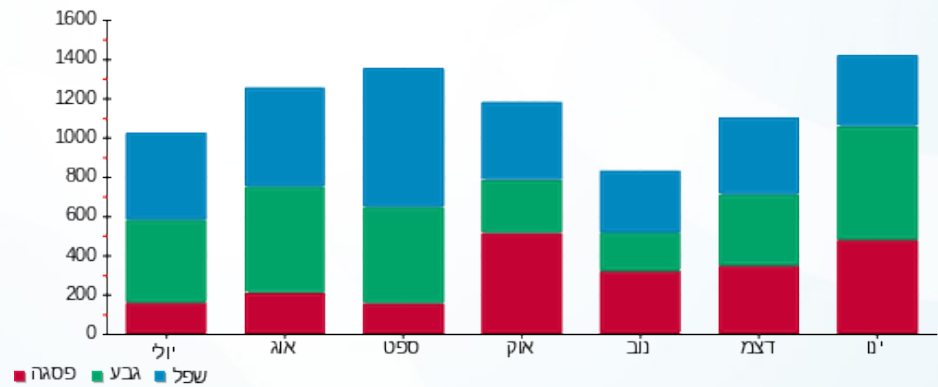

12/02/19 תאריך הפקה:  
 31/01/19 תאריך קריאה נוכחי:  
 01/01/19 תאריך קריאה קודמת:

שם דייר: ד - אברמוביץ דגנית ואסף  
 שם אתר: עין המפרץ

לקוח/ה נכבד/ה, אנו מתכבדים להגיש את חישוב צריכת החשמל לתקופה 01/01/19 - 31/01/19:

ד - אברמוביץ דגנית ואסף - 1 - 70039074

סוג תעריף	סוג צריכה	קריאה קודמת	קריאה נוכחית	סה"כ צריכה בקוט"ש	מחיר לקוט"ש בא"ג	סה"כ לתשלום
פרטי חשבון עבור תאריכים:			01/01/19	31/01/19		
767		123,281.13	124,638.72	1,357.59	47.16	640.24 ₪

סה"כ לדייר:

שיא ביקוש	סה"כ
9.59	1,357.59
	640.24 ₪

19.43 ₪	תשלום קבוע	
659.67 ₪	סה"כ לתשלום	לא כולל מע"מ

התפלגות חיוב בש"ח לפי תעו"ז

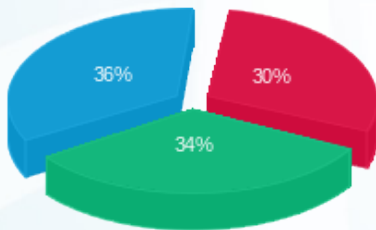

פסגה (₪ 192.97)  
 גבע (₪ 219.32)  
 שפל (₪ 227.95)

הסטוריית צריכה בקוט"ש

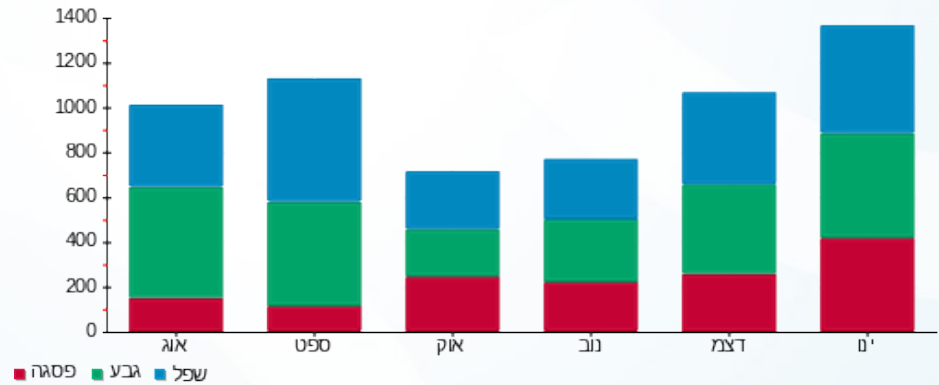

12/02/19 תאריך הפקה:  
 31/01/19 תאריך קריאה נוכחית:  
 01/01/19 תאריך קריאה קודמת:

שם דייר: ד - אגם שמואל (פינה)  
 שם אתר: עין המפרץ

לקוח/ה נכבד/ה, אנו מתכבדים להגיש את חישוב צריכת החשמל לתקופה 01/01/19 - 31/01/19:

ד - אגם שמואל (פינה) - 1 - 81025688

סוג תעריף	סוג צריכה	קריאה קודמת	קריאה נוכחית	סה"כ צריכה בקוט"ש	מחיר לקוט"ש בא"ג	סה"כ לתשלום
פרטי חשבון עבור תאריכים:		01/01/19	31/01/19			
767		26,367.63	27,539.73	1,172.10	47.16	552.76 ₪

סה"כ לדייר:

שיא ביקוש	סה"כ
5.17	1,172.10
	552.76 ₪

19.43 ₪	תשלום קבוע	
572.19 ₪	סה"כ לתשלום	לא כולל מע"מ

התפלגות חיוב בש"ח לפי תע"ז

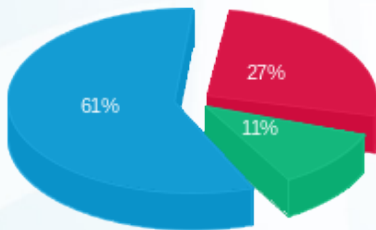

פסגה (149.73 ₪) - 61%  
 גבע (63.24 ₪) - 27%  
 שפל (339.79 ₪) - 11%

הסטוריית צריכה בקוט"ש

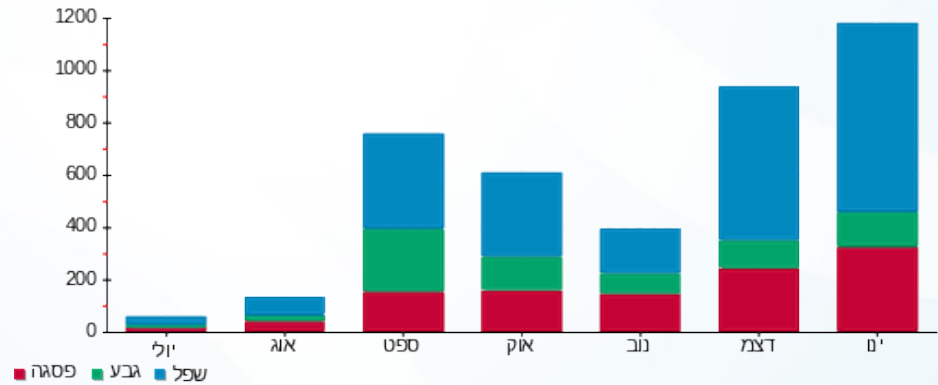

12/02/19 תאריך הפקה:  
 31/01/19 תאריך קריאה נוכחית:  
 01/01/19 תאריך קריאה קודמת:

שם דייר: ד - אדיב אילת  
 שם אתר: עין המפרץ

לקוח/ה נכבד/ה, אנו מתכבדים להגיש את חישוב צריכת החשמל לתקופה 01/01/19 - 31/01/19:

ד - אדיב אילת - 3 - 70013644

סה"כ לתשלום	מחיר לקוט"ש בא"ג	סה"כ צריכה בקוט"ש	קריאה נוכחית	קריאה קודמת	סוג צריכה	סוג תעריף
			31/01/19	01/01/19	פרטי חשבון עבור תאריכים:	
₪ 464.71	47.16	985.39	1,148,398.73	1,147,413.34		767

סה"כ לדייר:

שיא ביקוש	סה"כ
	985.39
	₪ 464.71

₪ 19.43	תשלום קבוע	
₪ 484.14	סה"כ לתשלום	לא כולל מע"מ

התפלגות חיוב בש"ח לפי תעו"ז

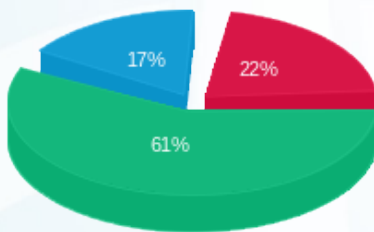

פסגה (101.05) ₪  
 גבע (283.25) ₪  
 שפל (80.42) ₪

הסטוריית צריכה בקוט"ש

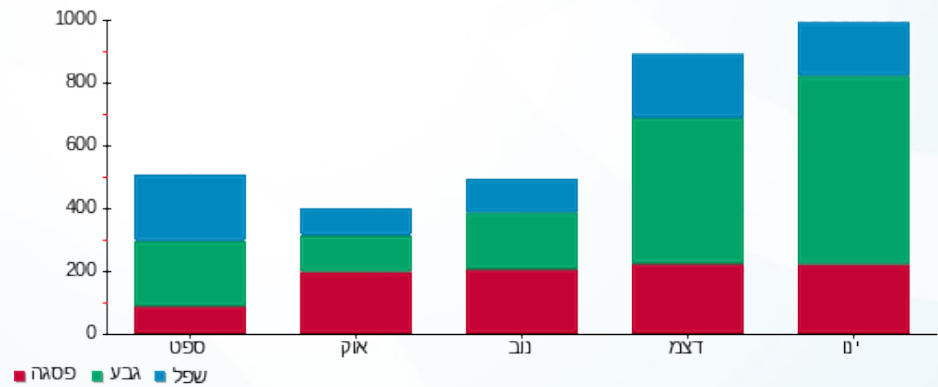

12/02/19 תאריך הפקה:  
 31/01/19 תאריך קריאה נוכחית:  
 01/01/19 תאריך קריאה קודמת:

שם דייר: ד - אדיב עידן  
 שם אתר: עין המפרץ

לקוח/ה נכבד/ה, אנו מתכבדים להגיש את חישוב צריכת החשמל לתקופה 01/01/19 - 31/01/19:

ד - אדיב עידן - 1 - 81026464

סוג תעריף	סוג צריכה	קריאה קודמת	קריאה נוכחית	סה"כ צריכה בקוט"ש	מחיר לקוט"ש בא"ג	סה"כ לתשלום
פרטי חשבון עבור תאריכים:		01/01/19	31/01/19			
767		7,559.98	7,736.81	176.83	47.16	83.39 ₪

סה"כ לדיר:

שיא ביקוש	סה"כ
	176.83
	83.39 ₪

19.43 ₪	תשלום קבוע	
102.82 ₪	סה"כ לתשלום	לא כולל מע"מ

התפלגות חיוב בש"ח לפי תעו"ז

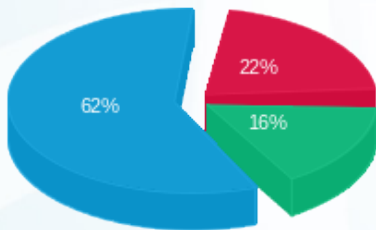

פסגה (₪ 18.25)  
 גבע (₪ 13.64)  
 שפל (₪ 51.50)

הסטוריית צריכה בקוט"ש

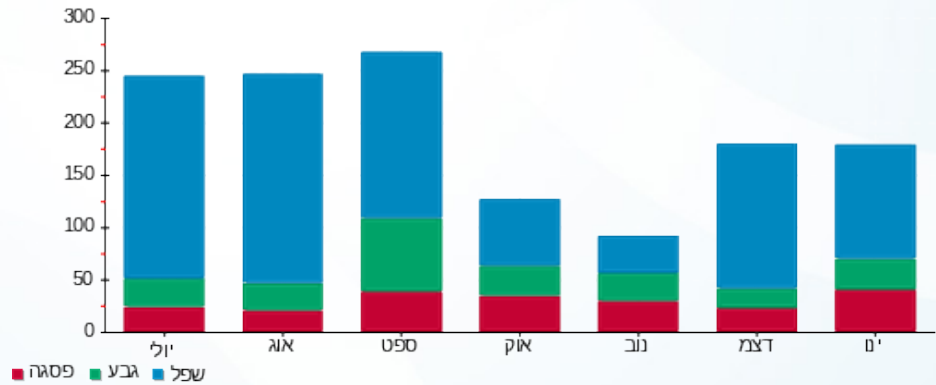

12/02/19 תאריך הפקה:  
 31/01/19 תאריך קריאה נוכחית:  
 01/01/19 תאריך קריאה קודמת:

שם דייר: ד - אהרון מיכל  
 שם אתר: עין המפרץ

לקוח/ה נכבד/ה, אנו מתכבדים להגיש את חישוב צריכת החשמל לתקופה 01/01/19 - 31/01/19:

ד - אהרון מיכל - 3 - 70062160

סה"כ לתשלום	מחיר לקוט"ש בא"ג	סה"כ צריכה בקוט"ש	קריאה נוכחית	קריאה קודמת	סוג צריכה	סוג תעריף
			31/01/19	01/01/19		פרטי חשבון עבור תאריכים:
180.22 ₪	47.16	382.15	19,473.39	19,091.25		767

סה"כ לדייר:

שיא ביקוש	סה"כ
	382.15
	180.22 ₪

תשלום קבוע	סה"כ לתשלום	לא כולל מע"מ
19.43 ₪		
	199.65 ₪	

התפלגות חיוב בש"ח לפי תעו"ז

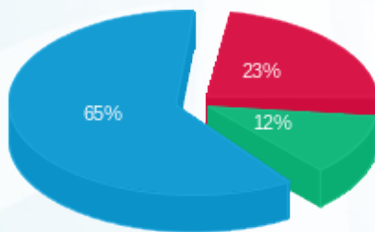

פסגה (41.59 ₪)  
 גבע (21.33 ₪)  
 שפל (117.31 ₪)

הסטוריית צריכה בקוט"ש

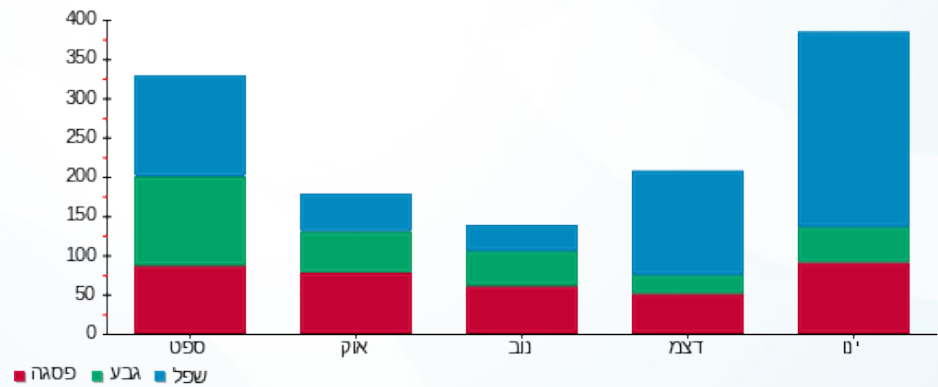



12/02/19

תאריך הפקדה:

שם דייר: ד - אהרוני רונית (גורן)

31/01/19

תאריך קריאה נוכחית:

שם אתר: עין המפרץ

01/01/19

תאריך קריאה קודמת:

לקוח/ה נכבד/ה, אנו מתכבדים להגיש את חישוב צריכת החשמל לתקופה 01/01/19 - 31/01/19:

אהרוני רונית (גורן) - 1 - 81025362

סוג תעריף	סוג צריכה	קריאה קודמת	קריאה נוכחית	סה"כ צריכה בקוט"ש	מחיר לקוט"ש בא"ג	סה"כ לתשלום
פרטי חשבון עבור תאריכים:		01/01/19	31/01/19			
767		42,871.52	45,101.02	2,229.50	47.16	1,051.43 ₪

סה"כ לדייר:

שיא ביקוש	סה"כ
7.94	2,229.50
	1,051.43 ₪

19.43 ₪	תשלום קבוע	
1,070.86 ₪	סה"כ לתשלום	לא כולל מע"מ

התפלגות חיוב בש"ח לפי תעו"ז

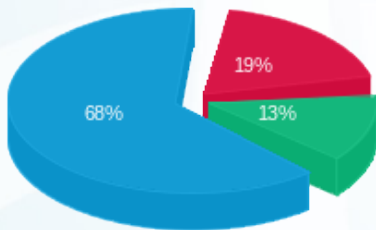

פסגה (203.99 ₪) 68%  
 גבע (135.93 ₪) 13%  
 שפל (711.51 ₪) 19%

הסטוריית צריכה בקוט"ש

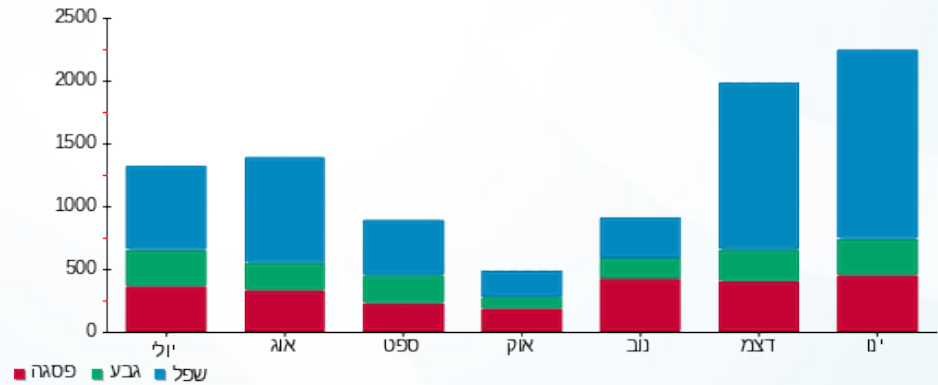

12/02/19 תאריך הפקה:  
 31/01/19 תאריך קריאה נוכחית:  
 01/01/19 תאריך קריאה קודמת:

שם דייר: ד - אופיר סיגל  
 שם אתר: עין המפרץ

לקוח/ה נכבד/ה, אנו מתכבדים להגיש את חישוב צריכת החשמל לתקופה 01/01/19 - 31/01/19:

ד - אופיר סיגל - 1 - 81025227

סה"כ לתשלום	מחיר לקוט"ש בא"ג	סה"כ צריכה בקוט"ש	קריאה נוכחית	קריאה קודמת	סוג צריכה	סוג תעריף
			31/01/19	01/01/19	פרטי חשבון עבור תאריכים:	
255.78 ₪	47.16	542.36	37,741.40	37,199.04		767

סה"כ לדייר:

שיא ביקוש	סה"כ
9.16	542.36
	255.78 ₪

19.43 ₪	תשלום קבוע	
275.21 ₪	סה"כ לתשלום	לא כולל מע"מ

התפלגות חיוב בש"ח לפי תעו"ז

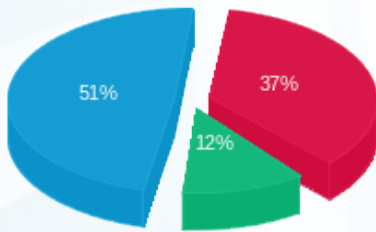

פסגה (95.34 ₪) ■  
 גבע (30.41 ₪) ■  
 שפל (130.02 ₪) ■

הסטוריית צריכה בקוט"ש

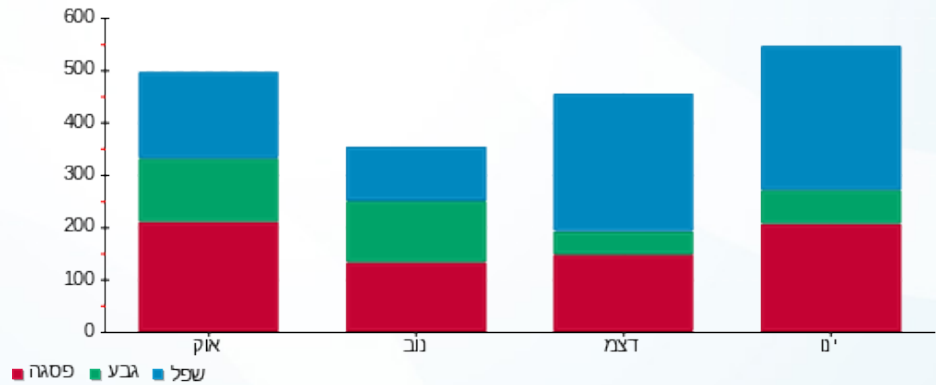

12/02/19 תאריך הפקה:  
 31/01/19 תאריך קריאה נוכחית:  
 01/01/19 תאריך קריאה קודמת:

שם דייר: ד - אופיר עדית  
 שם אתר: עין המפרץ

לקוח/ה נכבד/ה, אנו מתכבדים להגיש את חישוב צריכת החשמל לתקופה 01/01/19 - 31/01/19:

ד - אופיר עדית - 1 - 81026159

סה"כ לתשלום	מחיר לקוט"ש בא"ג	סה"כ צריכה בקוט"ש	קריאה נוכחית	קריאה קודמת	סוג צריכה	סוג תעריף
			31/01/19	01/01/19	פרטי חשבון עבור תאריכים:	
125.61 ₪	47.16	266.35	10,245.18	9,978.83		767

סה"כ לדייר:

שיא ביקוש	סה"כ
6.19	266.35
	125.61 ₪

19.43 ₪	תשלום קבוע	
145.04 ₪	סה"כ לתשלום	לא כולל מע"מ

התפלגות חיוב בש"ח לפי תעו"ז

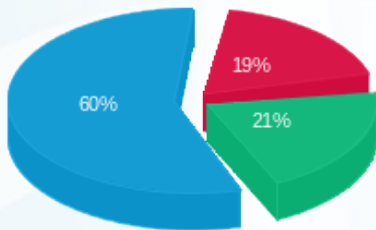

פסגה (23.69 ₪) ■  
 גבע (26.39 ₪) ■  
 שפל (75.53 ₪) ■

הסטוריית צריכה בקוט"ש

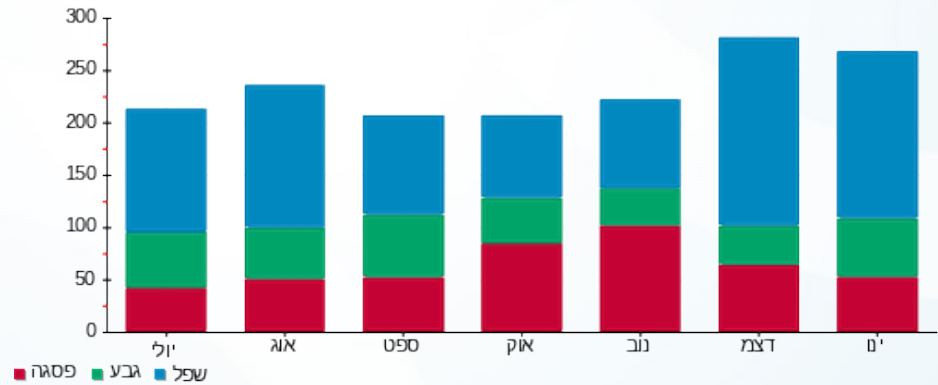

12/02/19 תאריך הפקה:  
 31/01/19 תאריך קריאה נוכחית:  
 01/01/19 תאריך קריאה קודמת:

שם דייר: ד - אורין מולד  
 שם אתר: עין המפרץ

**לקוח/ה נכבד/ה, אנו מתכבדים להגיש את חישוב צריכת החשמל לתקופה 01/01/19 - 31/01/19:**

ד - אורין מולד - 1 - 70000408

סה"כ לתשלום	מחיר לקוט"ש בא"ג	סה"כ צריכה בקוט"ש	קריאה נוכחית	קריאה קודמת	סוג צריכה	סוג תעריף
			31/01/19	01/01/19	פרטי חשבון עבור תאריכים:	
100.25 ₪	47.16	212.58	6,448.57	6,235.99		767

סה"כ לדיר:

שיא ביקוש	סה"כ
	212.58
	100.25 ₪

תשלום קבוע	סה"כ לתשלום	לא כולל מע"מ
19.43 ₪		
	119.68 ₪	

התפלגות חיוב בש"ח לפי תעו"ז

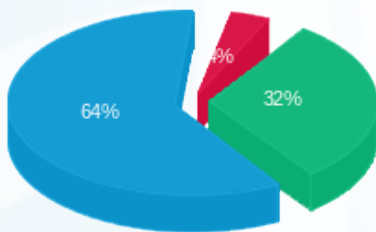

פסגה (3.89 ₪) - 4%  
 גבע (32.01 ₪) - 32%  
 שפל (64.36 ₪) - 64%

הסטוריית צריכה בקוט"ש

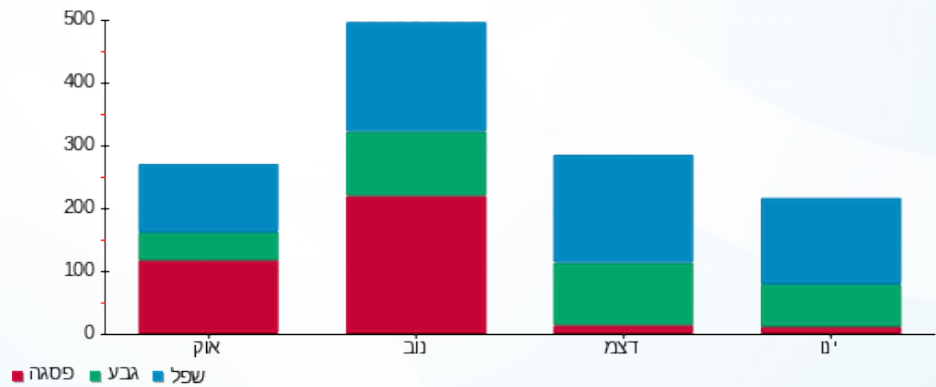

12/02/19 תאריך הפקה:  
 31/01/19 תאריך קריאה נוכחית:  
 01/01/19 תאריך קריאה קודמת:

שם דייר: ד - אורן-מולד כרמית  
 שם אתר: עין המפרץ

לקוח/ה נכבד/ה, אנו מתכבדים להגיש את חישוב צריכת החשמל לתקופה 01/01/19 - 31/01/19:

ד - אורן-מולד כרמית - 1 - 70038005

סוג תעריף	סוג צריכה	קריאה קודמת	קריאה נוכחית	סה"כ צריכה בקוט"ש	מחיר לקוט"ש בא"ג	סה"כ לתשלום
פרטי חשבון עבור תאריכים:		01/01/19	31/01/19			
767		106,958.03	107,588.34	630.31	47.16	297.26 ₪

סה"כ לדייר:

שיא ביקוש	סה"כ
4.01	630.31
	297.26 ₪

19.43 ₪	תשלום קבוע	
316.69 ₪	סה"כ לתשלום	לא כולל מע"מ

התפלגות חיוב בש"ח לפי תעו"ז

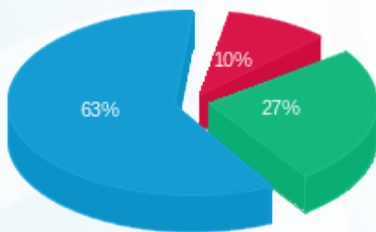

פסגה (29.76 ₪) ■  
 גבע (79.08 ₪) ■  
 שפל (188.42 ₪) ■

הסטוריית צריכה בקוט"ש

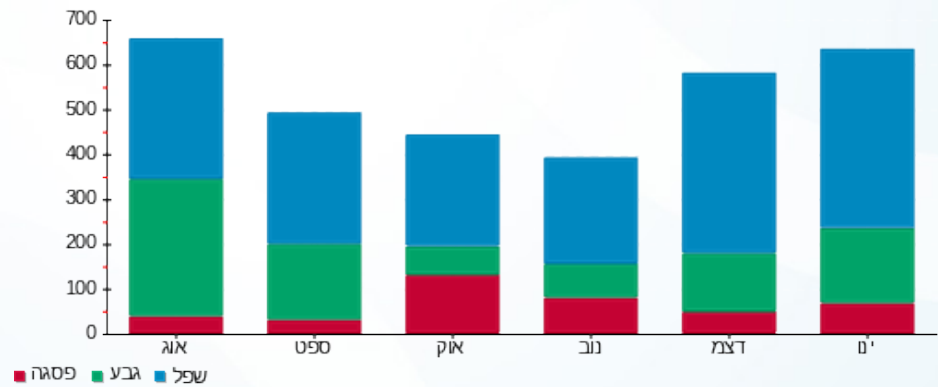

12/02/19 תאריך הפקה:  
 31/01/19 תאריך קריאה נוכחי:  
 01/01/19 תאריך קריאה קודמת:

שם דייר: ד - אטד זיו ואליסון  
 שם אתר: עין המפרץ

לקוח/ה נכבד/ה, אנו מתכבדים להגיש את חישוב צריכת החשמל לתקופה 01/01/19 - 31/01/19:

ד - אטד זיו ואליסון - 1 - 70030010

סוג תעריף	סוג צריכה	קריאה קודמת	קריאה נוכחית	סה"כ צריכה בקוט"ש	מחיר לקוט"ש בא"ג	סה"כ לתשלום
פרטי חשבון עבור תאריכים:		01/01/19	31/01/19			
767		79,885.59	80,673.17	787.58	47.16	371.42 ₪

סה"כ לדייר:

שיא ביקוש	סה"כ
8.31	787.58
	371.42 ₪

19.43 ₪	תשלום קבוע	
390.85 ₪	סה"כ לתשלום	לא כולל מע"מ

התפלגות חיוב בש"ח לפי תעו"ז

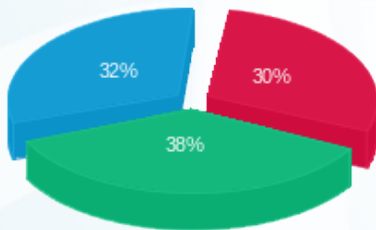

פסגה (₪ 112.02)  
 גבע (₪ 140.25)  
 שפל (₪ 119.15)

הסטוריית צריכה בקוט"ש

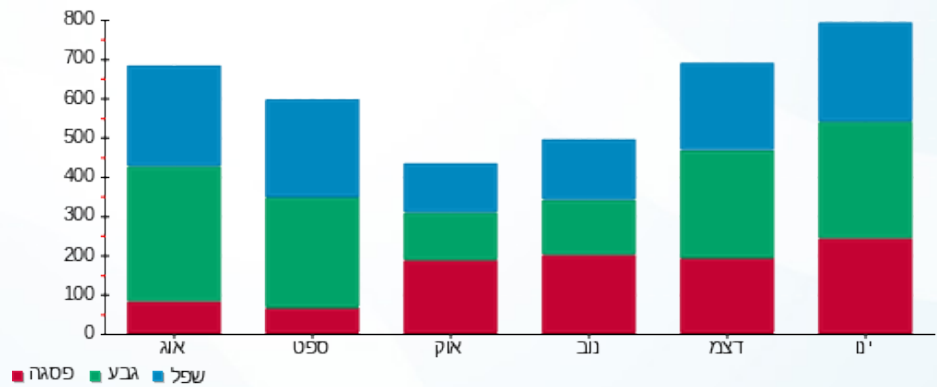



12/02/19

תאריך הפקה:

שם דייר: ד - אטד מרב ודניאל מלמד

31/01/19

תאריך קריאה נוכחית:

שם אתר: עין המפרץ

01/01/19

תאריך קריאה קודמת:

לקוח/ה נכבד/ה, אנו מתכבדים להגיש את חישוב צריכת החשמל לתקופה 01/01/19 - 31/01/19:

ד - אטד מרב ודניאל מלמד - 1 - 81025700

סה"כ לתשלום	מחיר לקוט"ש בא"ג	סה"כ צריכה בקוט"ש	קריאה נוכחית	קריאה קודמת	סוג צריכה	סוג תעריף
			31/01/19	01/01/19	פרטי חשבון עבור תאריכים:	
₪ 334.30	47.16	708.85	20,892.14	20,183.28		767

סה"כ לדייר:

שיא ביקוש	סה"כ
4.63	708.85
	₪ 334.30

₪ 19.43	תשלום קבוע	
₪ 353.73	סה"כ לתשלום	לא כולל מע"מ

התפלגות חיוב בש"ח לפי תעו"ז

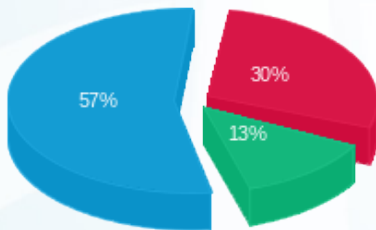

- פסגה (₪ 98.63)
- גבע (₪ 44.10)
- שפל (₪ 191.57)

הסטוריית צריכה בקוט"ש

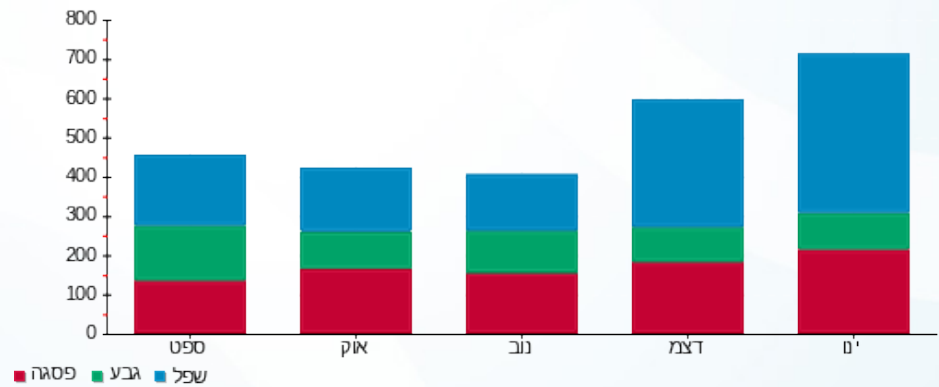

12/02/19 תאריך הפקה:  
 31/01/19 תאריך קריאה נוכחית:  
 01/01/19 תאריך קריאה קודמת:

שם דייר: ד - אטד שלומית ושמואל  
 שם אתר: עין המפרץ

לקוח/ה נכבד/ה, אנו מתכבדים להגיש את חישוב צריכת החשמל לתקופה 01/01/19 - 31/01/19:

ד - אטד שלומית ושמואל - 1 - 81025441

סוג תעריף	סוג צריכה	קריאה קודמת	קריאה נוכחית	סה"כ צריכה בקוט"ש	מחיר לקוט"ש בא"ג	סה"כ לתשלום
פרטי חשבון עבור תאריכים:		01/01/19	31/01/19			
767		22,903.16	23,055.99	152.83	47.16	72.08 ₪

סה"כ לדייר:

שיא ביקוש	סה"כ
4.35	152.83
	72.08 ₪

19.43 ₪	תשלום קבוע	
91.51 ₪	סה"כ לתשלום	לא כולל מע"מ

התפלגות חיוב בש"ח לפי תע"ז

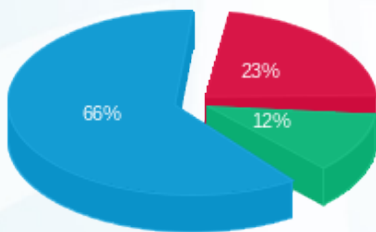

פסגה (16.39 ₪) ■  
 גבע (8.30 ₪) ■  
 שפל (47.39 ₪) ■

הסטוריית צריכה בקוט"ש

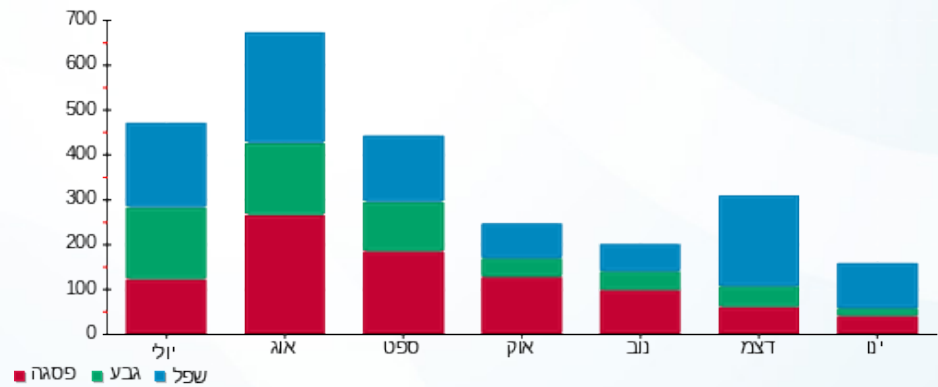

12/02/19 תאריך הפקה:  
 31/01/19 תאריך קריאה נוכחית:  
 01/01/19 תאריך קריאה קודמת:

שם דייר: ד - אידלמן דומיניק ועזרא  
 שם אתר: עין המפרץ

לקוח/ה נכבד/ה, אנו מתכבדים להגיש את חישוב צריכת החשמל לתקופה 01/01/19 - 31/01/19:

ד - אידלמן דומיניק ועזרא - 1 - 81024695

סוג תעריף	סוג צריכה	קריאה קודמת	קריאה נוכחית	סה"כ צריכה בקוט"ש	מחיר לקוט"ש בא"ג	סה"כ לתשלום
פרטי חשבון עבור תאריכים:		01/01/19	31/01/19			
767		79,312.58	81,091.48	1,778.91	47.16	838.93 ₪

סה"כ לדייר:

שיא ביקוש	סה"כ
8.64	1,778.91
	838.93 ₪

19.43 ₪	תשלום קבוע	
858.36 ₪	סה"כ לתשלום	לא כולל מע"מ

התפלגות חיוב בש"ח לפי תע"ז

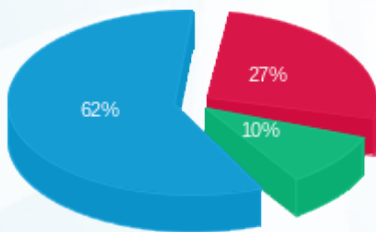

פסגה (229.69 ₪) 62%  
 גבע (86.13 ₪) 10%  
 שפל (523.11 ₪) 27%

הסטוריית צריכה בקוט"ש

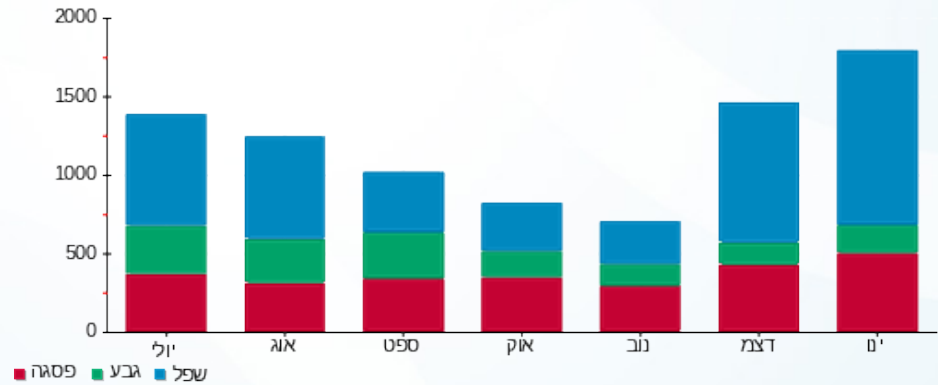

12/02/19

תאריך הפקה:

שם דייר: ד - איל מולד

31/01/19

תאריך קריאה נוכחית:

שם אתר: עין המפרץ

01/01/19

תאריך קריאה קודמת:

לקוח/ה נכבד/ה, אנו מתכבדים להגיש את חישוב צריכת החשמל לתקופה 01/01/19 - 31/01/19:

ד - איל מולד - 3 - 70062102

סה"כ לתשלום	מחיר לקוט"ש בא"ג	סה"כ צריכה בקוט"ש	קריאה נוכחית	קריאה קודמת	סוג צריכה	סוג תעריף
			31/01/19	01/01/19	פרטי חשבון עבור תאריכים:	
₪ 447.91	47.16	949.77	77,781.47	76,831.69		767

סה"כ לדיר:

שיא ביקוש	סה"כ
	949.77
	₪ 447.91

₪ 19.43	תשלום קבוע	
₪ 467.34	סה"כ לתשלום	לא כולל מע"מ

התפלגות חיוב בש"ח לפי תעו"ז

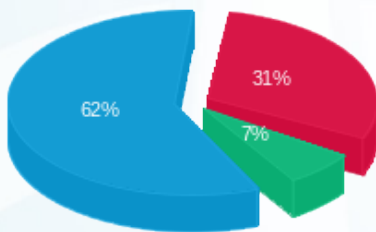

פסגה (₪ 139.92) ■  
 גבע (₪ 30.33) ■  
 שפל (₪ 277.66) ■

הסטוריית צריכה בקוט"ש

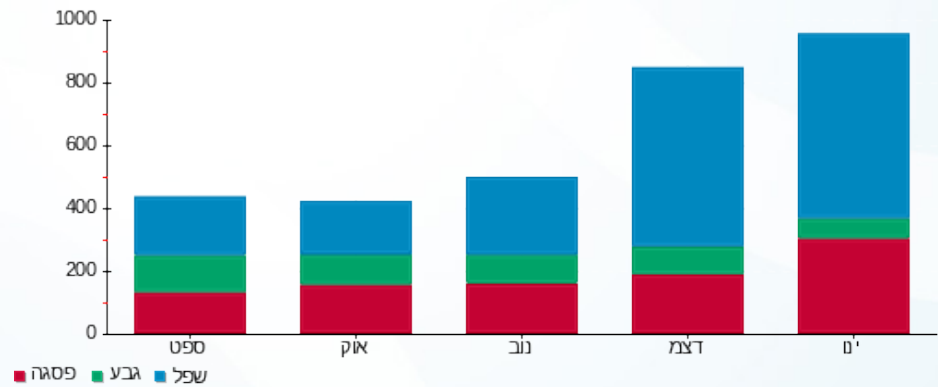

12/02/19 תאריך הפקה:  
 31/01/19 תאריך קריאה נוכחי:  
 01/01/19 תאריך קריאה קודמת:

שם דייר: ד - אילן חני וגדי  
 שם אתר: עין המפרץ

לקוח/ה נכבד/ה, אנו מתכבדים להגיש את חישוב צריכת החשמל לתקופה 01/01/19 - 31/01/19:

ד - אילן חני וגדי - 1 - 70032346

סוג תעריף	סוג צריכה	קריאה קודמת	קריאה נוכחית	סה"כ צריכה בקוט"ש	מחיר לקוט"ש בא"ג	סה"כ לתשלום
פרטי חשבון עבור תאריכים:		01/01/19	31/01/19			
767		16,104.74	16,475.91	371.17	47.16	175.04 ₪

סה"כ לדייר:

שיא ביקוש	סה"כ
5.01	371.17
	175.04 ₪

תשלום קבוע	סה"כ לתשלום	לא כולל מע"מ
19.43 ₪		
	194.47 ₪	

התפלגות חיוב בש"ח לפי תעו"ז

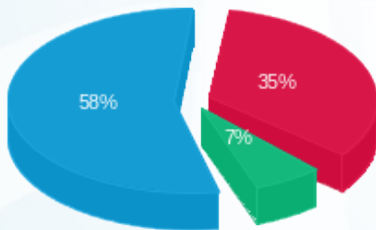

פסגה (61.84 ₪) ■  
 גבע (11.63 ₪) ■  
 שפל (101.58 ₪) ■

הסטוריית צריכה בקוט"ש

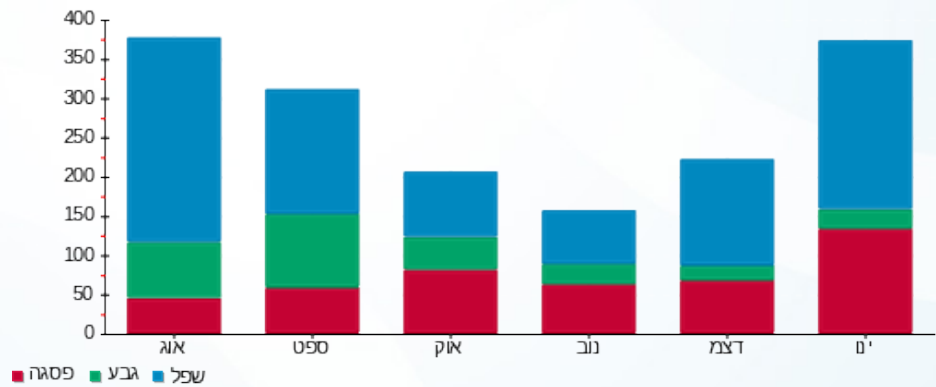

12/02/19 תאריך הפקה:  
 31/01/19 תאריך קריאה נוכחית:  
 01/01/19 תאריך קריאה קודמת:

שם דייר: ד - אילן קלברג  
 שם אתר: עין המפרץ

לקוח/ה נכבד/ה, אנו מתכבדים להגיש את חישוב צריכת החשמל לתקופה 01/01/19 - 31/01/19:

ד - אילן קלברג - 1 - 80000363

סה"כ לתשלום	מחיר לקוט"ש בא"ג	סה"כ צריכה בקוט"ש	קריאה נוכחית	קריאה קודמת	סוג צריכה	סוג תעריף
			31/01/19	01/01/19	פרטי חשבון עבור תאריכים:	
₪ 843.79	47.16	1,789.20	57,768.50	55,979.30		767

סה"כ לדייר:

שיא ביקוש	סה"כ
	1,789.20
	₪ 843.79

₪ 19.43	תשלום קבוע	
₪ 863.22	סה"כ לתשלום	לא כולל מע"מ

התפלגות חיוב בש"ח לפי תעו"ז

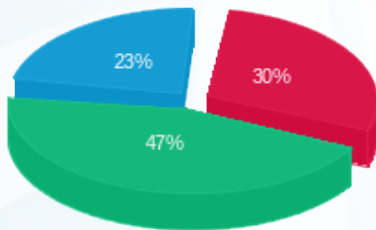

פסגה (₪ 253.55)  
 גבע (₪ 392.53)  
 שפל (₪ 197.71)

הסטוריית צריכה בקוט"ש

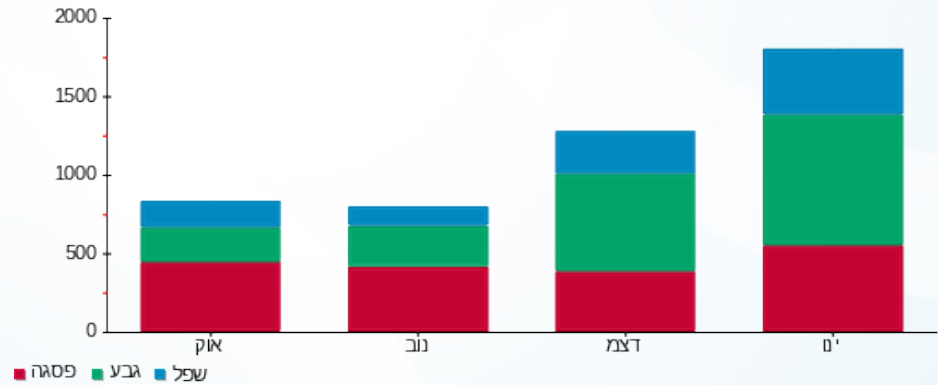

12/02/19 תאריך הפקה:  
 31/01/19 תאריך קריאה נוכחי:  
 01/01/19 תאריך קריאה קודמת:

שם דייר: ד - אילן שרה  
 שם אתר: עין המפרץ

לקוח/ה נכבד/ה, אנו מתכבדים להגיש את חישוב צריכת החשמל לתקופה 01/01/19 - 31/01/19:

ד - אילן שרה - 1 - 70045740

סוג תעריף	סוג צריכה	קריאה קודמת	קריאה נוכחית	סה"כ צריכה בקוט"ש	מחיר לקוט"ש בא"ג	סה"כ לתשלום
פרטי חשבון עבור תאריכים:		01/01/19	31/01/19			
767		62,892.99	63,758.95	865.96	47.16	408.38 ₪

סה"כ לדייר:

שיא ביקוש	סה"כ
5.69	865.96
	408.38 ₪

19.43 ₪	תשלום קבוע	
427.81 ₪	סה"כ לתשלום	לא כולל מע"מ

התפלגות חיוב בש"ח לפי תעו"ז

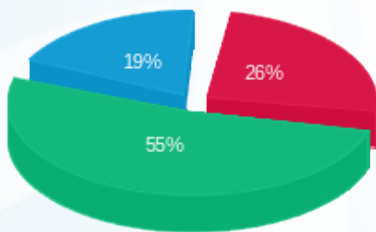

פסגה (105.16 ₪)  
 גבע (224.59 ₪)  
 שפל (78.63 ₪)

הסטוריית צריכה בקוט"ש

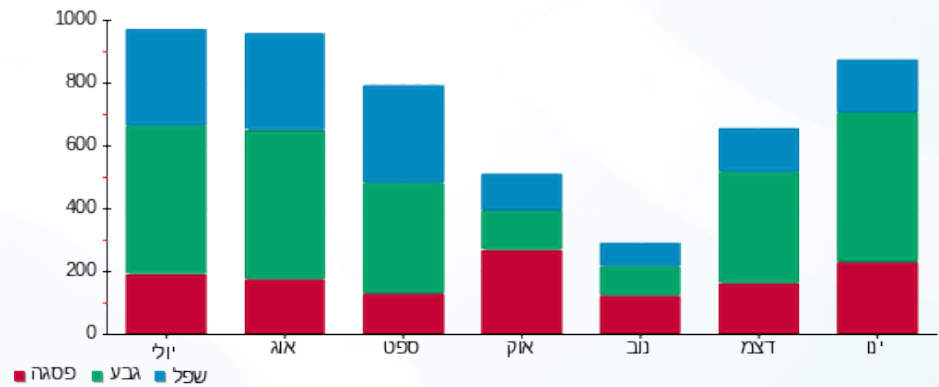

12/02/19 תאריך הפקה:  
 31/01/19 תאריך קריאה נוכחית:  
 01/01/19 תאריך קריאה קודמת:

שם דייר: ד - אלברג אריה  
 שם אתר: עין המפרץ

לקוח/ה נכבד/ה, אנו מתכבדים להגיש את חישוב צריכת החשמל לתקופה 01/01/19 - 31/01/19:

ד - אלברג אריה - 1 - 81025792

סוג תעריף	סוג צריכה	קריאה קודמת	קריאה נוכחית	סה"כ צריכה בקוט"ש	מחיר לקוט"ש בא"ג	סה"כ לתשלום
פרטי חשבון עבור תאריכים:		01/01/19	31/01/19			
767		36,871.63	37,895.93	1,024.31	47.16	483.06 ₪

סה"כ לדייר:

שיא ביקוש	סה"כ
10.02	1,024.31
	483.06 ₪

19.43 ₪	תשלום קבוע	
502.49 ₪	סה"כ לתשלום	לא כולל מע"מ

התפלגות חיוב בש"ח לפי תעו"ז

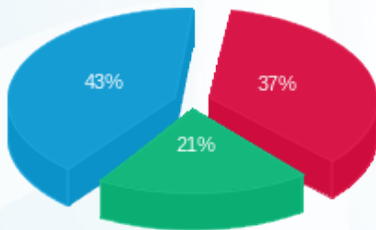

פסגה (177.67 ₪) 43%  
 גבע (99.58 ₪) 21%  
 שפל (205.81 ₪) 37%

הסטוריית צריכה בקוט"ש

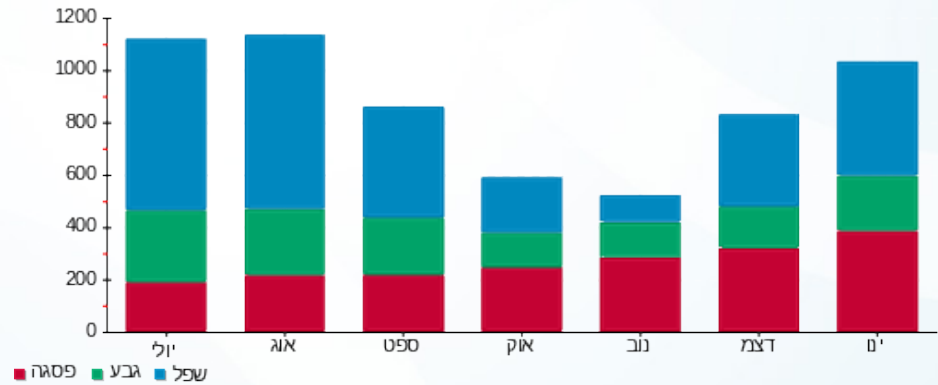

12/02/19 תאריך הפקה:  
 31/01/19 תאריך קריאה נוכחית:  
 01/01/19 תאריך קריאה קודמת:

שם דייר: ד - אלברג הדס  
 שם אתר: עין המפרץ

לקוח/ה נכבד/ה, אנו מתכבדים להגיש את חישוב צריכת החשמל לתקופה 01/01/19 - 31/01/19:

אלברג - 1 - 17313325

סה"כ לתשלום	מחיר לקוט"ש בא"ג	סה"כ צריכה בקוט"ש	קריאה נוכחית	קריאה קודמת	סוג צריכה	סוג תעריף
			31/01/19	01/01/19	פרטי חשבון עבור תאריכים:	
₪ 466.55	47.16	989.29	4,285.00	3,295.71		767

סה"כ לדייר:

שיא ביקוש	סה"כ
87.50	989.29
	₪ 466.55

₪ 19.43	תשלום קבוע	
₪ 485.98	סה"כ לתשלום	לא כולל מע"מ

התפלגות חיוב בש"ח לפי תעו"ז

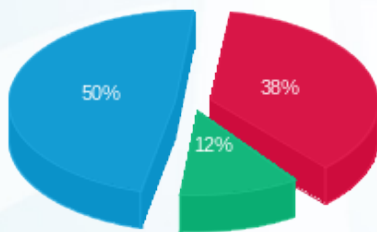

פסגה (₪ 176.95)  
 גבע (₪ 54.38)  
 שפל (₪ 235.22)

הסטוריית צריכה בקוט"ש

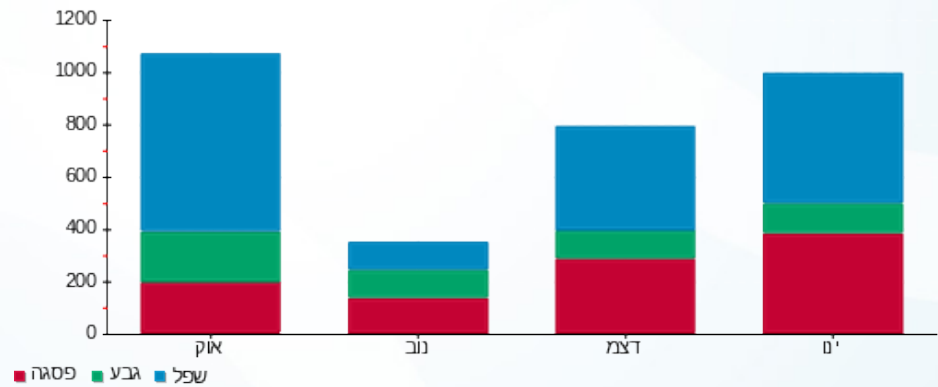

12/02/19 תאריך הפקה:  
 31/01/19 תאריך קריאה נוכחית:  
 01/01/19 תאריך קריאה קודמת:

שם דייר: ד - אלברג יצחק  
 שם אתר: עין המפרץ

לקוח/ה נכבד/ה, אנו מתכבדים להגיש את חישוב צריכת החשמל לתקופה 01/01/19 - 31/01/19:

ד - אלברג יצחק - 1 - 81026478

סה"כ לתשלום	מחיר לקוט"ש בא"ג	סה"כ צריכה בקוט"ש	קריאה נוכחית	קריאה קודמת	סוג צריכה	סוג תעריף
			31/01/19	01/01/19	פרטי חשבון עבור תאריכים:	
207.54 ₪	47.16	440.08	20,289.15	19,849.07		767

סה"כ לדיר:

שיא ביקוש	סה"כ
	440.08
	207.54 ₪

19.43 ₪	תשלום קבוע	
226.97 ₪	סה"כ לתשלום	לא כולל מע"מ

התפלגות חיוב בש"ח לפי תעו"ז

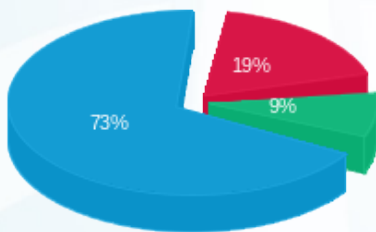

פסגה (ש"ח 38.54) ■  
 גבע (ש"ח 17.66) ■  
 שפל (ש"ח 151.34) ■

הסטוריית צריכה בקוט"ש

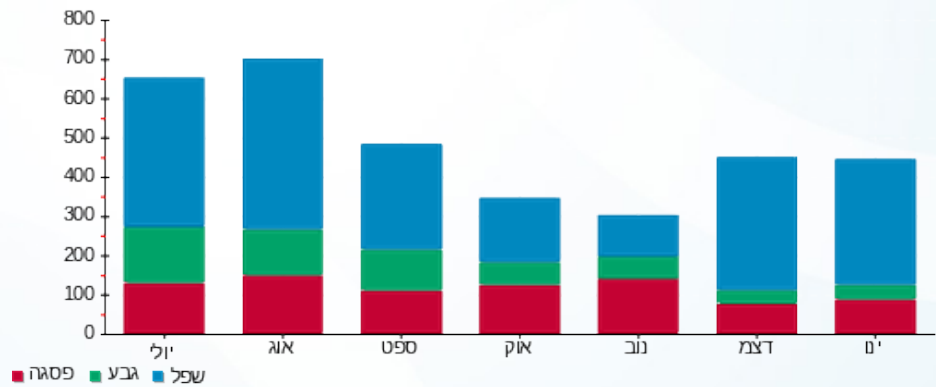

12/02/19 תאריך הפקה:  
 31/01/19 תאריך קריאה נוכחית:  
 01/01/19 תאריך קריאה קודמת:

שם דייר: ד - אלגבע אפרת ואיציק  
 שם אתר: עין המפרץ

לקוח/ה נכבד/ה, אנו מתכבדים להגיש את חישוב צריכת החשמל לתקופה 01/01/19 - 31/01/19:

ד - אלגבע אפרת ואיציק - 1 - 81026017

סוג תעריף	סוג צריכה	קריאה קודמת	קריאה נוכחית	סה"כ צריכה בקוט"ש	מחיר לקוט"ש בא"ג	סה"כ לתשלום
פרטי חשבון עבור תאריכים:		01/01/19	31/01/19			
767		28,542.79	29,990.30	1,447.51	47.16	682.65 ₪

סה"כ לדייר:

סה"כ	שיא ביקוש
1,447.51	10.44
682.65 ₪	

19.43 ₪	תשלום קבוע	
702.08 ₪	סה"כ לתשלום	לא כולל מע"מ

התפלגות חיוב בש"ח לפי תעו"ז

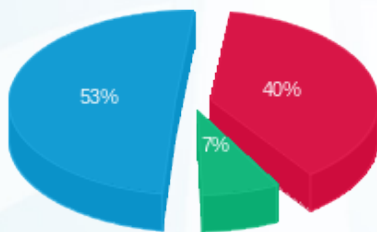

פסגה (272.16 ₪) 53%  
 גבע (51.04 ₪) 7%  
 שפל (359.45 ₪) 40%

הסטוריית צריכה בקוט"ש

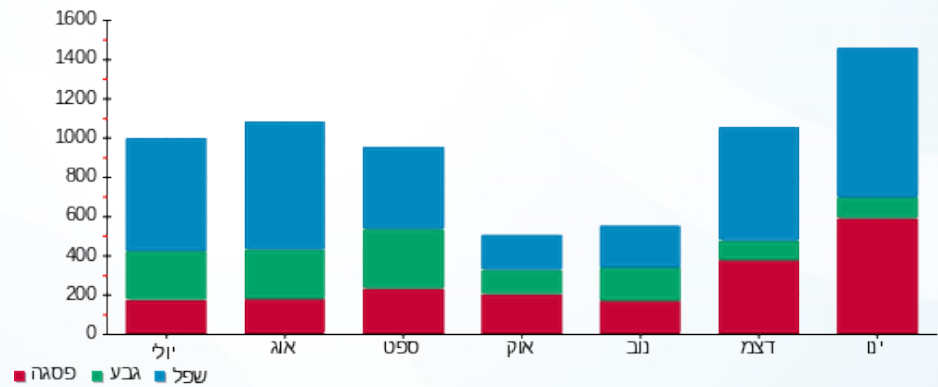

12/02/19 תאריך הפקה:  
 31/01/19 תאריך קריאה נוכחית:  
 01/01/19 תאריך קריאה קודמת:

שם דייר: ד - אלגבע זהר וגולן  
 שם אתר: עין המפרץ

לקוח/ה נכבד/ה, אנו מתכבדים להגיש את חישוב צריכת החשמל לתקופה 01/01/19 - 31/01/19:

ד - אלגבע זהר וגולן - 1 - 81021540

סוג תעריף	סוג צריכה	קריאה קודמת	קריאה נוכחית	סה"כ צריכה בקוט"ש	מחיר לקוט"ש בא"ג	סה"כ לתשלום
פרטי חשבון עבור תאריכים:		01/01/19	31/01/19			
767		56,802.27	58,313.62	1,511.35	47.16	712.75 ₪

סה"כ לדייר:

שיא ביקוש	סה"כ
15.09	1,511.35
	712.75 ₪

19.43 ₪	תשלום קבוע	
732.18 ₪	סה"כ לתשלום	לא כולל מע"מ

התפלגות חיוב בש"ח לפי תעו"ז

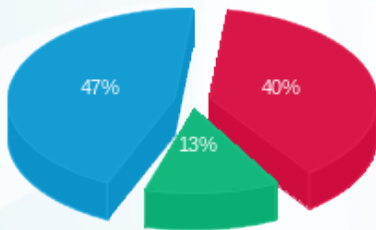

פסגה (284.87 ₪) 47%  
 גבע (92.45 ₪) 13%  
 שפל (335.43 ₪) 40%

הסטוריית צריכה בקוט"ש

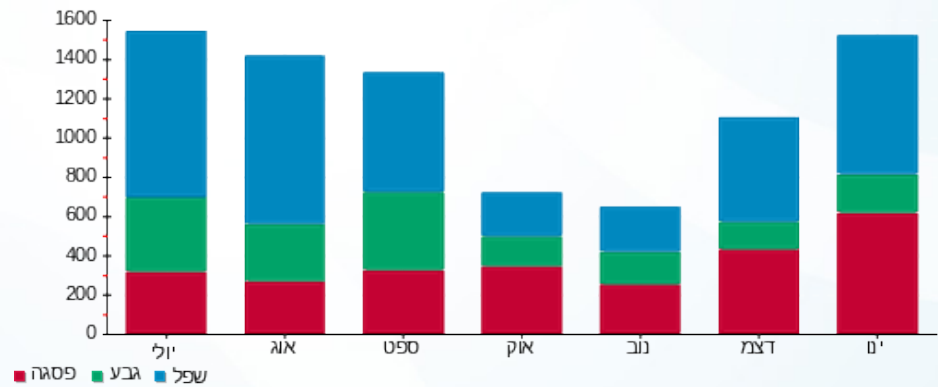

12/02/19 תאריך הפקה:  
 31/01/19 תאריך קריאה נוכחית:  
 01/01/19 תאריך קריאה קודמת:

שם דייר: ד - אסף אראלה וקלמן  
 שם אתר: עין המפרץ

לקוח/ה נכבד/ה, אנו מתכבדים להגיש את חישוב צריכת החשמל לתקופה 01/01/19 - 31/01/19:

ד - אסף אראלה וקלמן - 1 - 81025261

סוג תעריף	סוג צריכה	קריאה קודמת	קריאה נוכחית	סה"כ צריכה בקוט"ש	מחיר לקוט"ש בא"ג	סה"כ לתשלום
פרטי חשבון עבור תאריכים:		01/01/19	31/01/19			
767		32,760.22	33,634.73	874.51	47.16	412.42 ₪

סה"כ לדייר:

סה"כ	שיא ביקוש
874.51	6.23
412.42 ₪	

19.43 ₪	תשלום קבוע	
431.85 ₪	סה"כ לתשלום	לא כולל מע"מ

התפלגות חיוב בש"ח לפי תע"ז

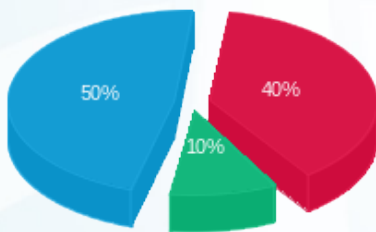

פסגה (165.30 ₪) 50%  
 גבע (42.38 ₪) 10%  
 שפל (204.74 ₪) 40%

הסטוריית צריכה בקוט"ש

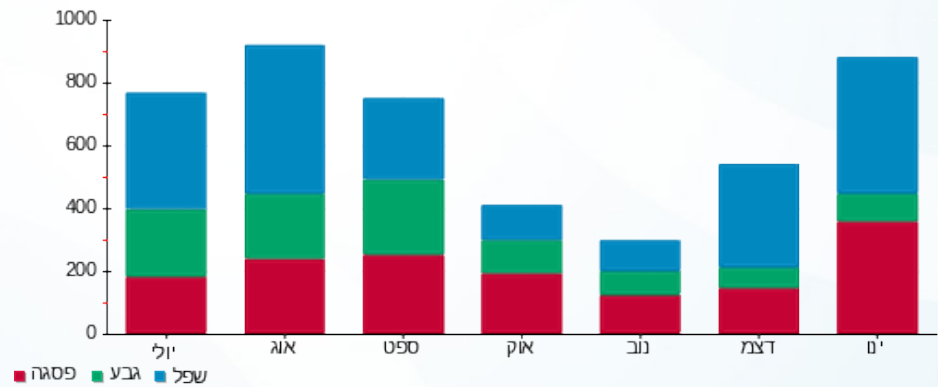

12/02/19 תאריך הפקה:  
 31/01/19 תאריך קריאה נוכחי:  
 01/01/19 תאריך קריאה קודמת:

שם דייר: ד - אסף יסמין  
 שם אתר: עין המפרץ

לקוח/ה נכבד/ה, אנו מתכבדים להגיש את חישוב צריכת החשמל לתקופה 01/01/19 - 31/01/19:

ד - אסף יסמין - 1 - 70059148

סוג תעריף	סוג צריכה	קריאה קודמת	קריאה נוכחית	סה"כ צריכה בקוט"ש	מחיר לקוט"ש בא"ג	סה"כ לתשלום
פרטי חשבון עבור תאריכים:		01/01/19	31/01/19			
767		14,832.85	15,224.94	392.08	47.16	184.91 ₪

סה"כ לדייר:

שיא ביקוש	סה"כ
5.52	392.08
	184.91 ₪

19.43 ₪	תשלום קבוע	
204.34 ₪	סה"כ לתשלום	לא כולל מע"מ

התפלגות חיוב בש"ח לפי תע"ז

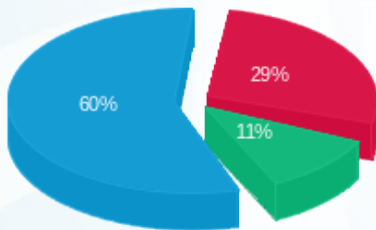

פסגה (52.78 ₪) ■  
 גבע (21.00 ₪) ■  
 שפל (111.13 ₪) ■

הסטוריית צריכה בקוט"ש

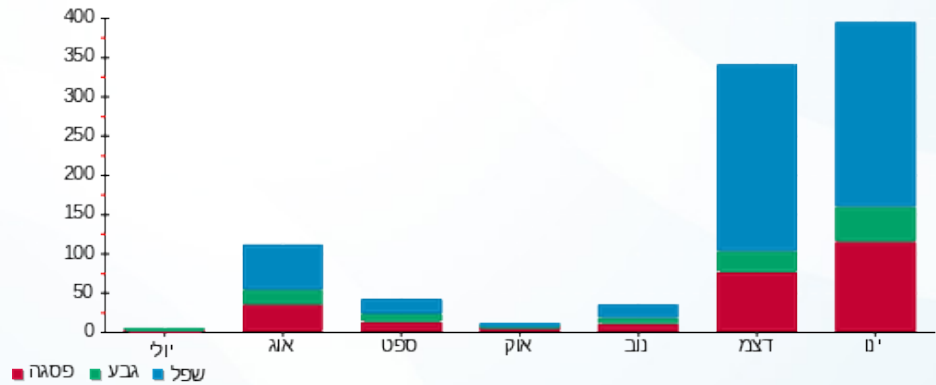

12/02/19 תאריך הפקה:  
 31/01/19 תאריך קריאה נוכחית:  
 01/01/19 תאריך קריאה קודמת:

שם דייר: ד - אסרף אילן ושגית  
 שם אתר: עין המפרץ

לקוח/ה נכבד/ה, אנו מתכבדים להגיש את חישוב צריכת החשמל לתקופה 01/01/19 - 31/01/19:

ד - אסרף אילן ושגית - 3 - 81026021

סוג תעריף	סוג צריכה	קריאה קודמת	קריאה נוכחית	סה"כ צריכה בקוט"ש	מחיר לקוט"ש בא"ג	סה"כ לתשלום
פרטי חשבון עבור תאריכים:		01/01/19	31/01/19			
767		45,814.49	47,176.63	1,362.14	47.16	642.38 ₪

סה"כ לדייר:

שיא ביקוש	סה"כ
	1,362.14
	642.38 ₪

תשלום קבוע	סה"כ לתשלום
19.43 ₪	661.81 ₪
	לא כולל מע"מ

התפלגות חיוב בש"ח לפי תע"ז

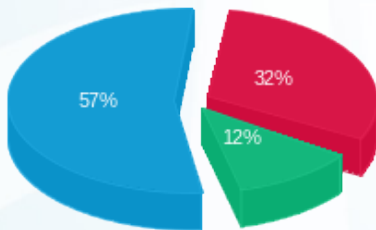

פסגה (203.38 ₪) 57%  
 גבע (75.77 ₪) 12%  
 שפל (363.24 ₪) 32%

הסטוריית צריכה בקוט"ש

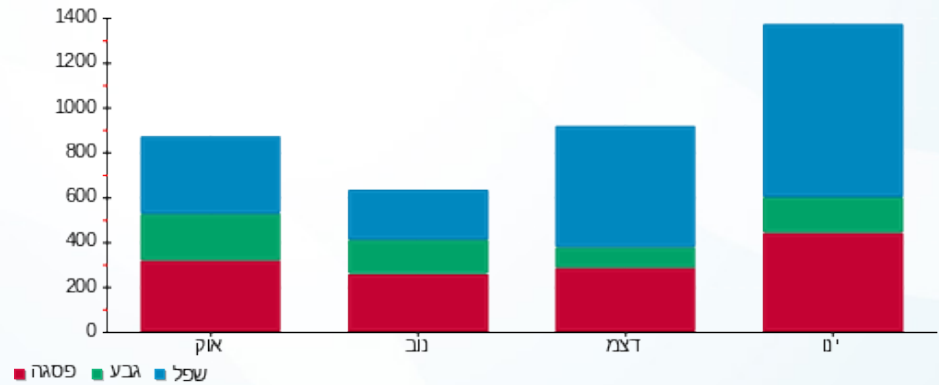

12/02/19 תאריך הפקה:  
 31/01/19 תאריך קריאה נוכחית:  
 01/01/19 תאריך קריאה קודמת:

שם דייר: ד - ארד קרן וטל  
 שם אתר: עין המפרץ

**לקוח/ה נכבד/ה, אנו מתכבדים להגיש את חישוב צריכת החשמל לתקופה 01/01/19 - 31/01/19:**

**ד - ארד קרן וטל - 1 - 70048531**

סוג תעריף	סוג צריכה	קריאה קודמת	קריאה נוכחית	סה"כ צריכה בקוט"ש	מחיר לקוט"ש בא"ג	סה"כ לתשלום
פרטי חשבון עבור תאריכים:		01/01/19	31/01/19			
767		54,170.22	55,353.07	1,182.84	47.16	557.83 ₪

סה"כ לדייר:

שיא ביקוש	סה"כ
	1,182.84
	557.83 ₪

19.43 ₪	<b>תשלום קבוע</b>	
577.26 ₪	<b>סה"כ לתשלום</b>	<b>לא כולל מע"מ</b>

התפלגות חיוב בש"ח לפי תעו"ז

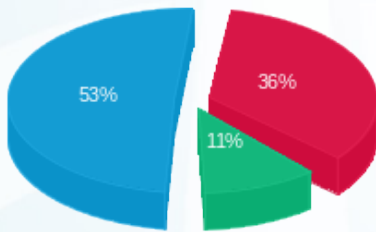

פסגה (200.13 ₪) 53%  
 גבע (61.90 ₪) 11%  
 שפל (295.80 ₪) 36%

הסטוריית צריכה בקוט"ש

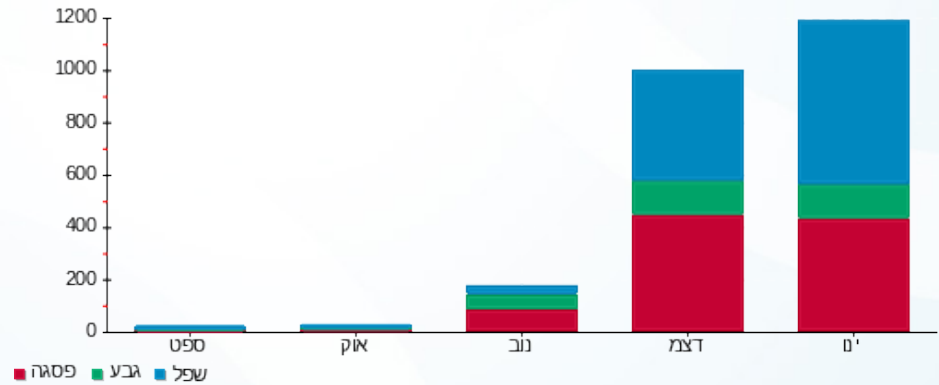



12/02/19

תאריך הפקדה:

שם דייר: ד - ארד קרן וטל

31/01/19

תאריך קריאה נוכחית:

שם אתר: עין המפרץ

01/01/19

תאריך קריאה קודמת:

לקוח/ה נכבד/ה, אנו מתכבדים להגיש את חישוב צריכת החשמל לתקופה 01/01/19 - 31/01/19:

ארד קרן וטל - 2 - 15091205

סוג תעריף	סוג צריכה	קריאה קודמת	קריאה נוכחית	סה"כ צריכה בקוט"ש	מחיר לקוט"ש בא"ג	סה"כ לתשלום
פרטי חשבון עבור תאריכים:		01/01/19	31/01/19			
767		5,222.32	7,216.85	1,994.54	47.16	940.62 ₪

סה"כ לדייר:

שיא ביקוש	סה"כ
1.43	1,994.54
	940.62 ₪

19.43 ₪	תשלום קבוע	
960.05 ₪	סה"כ לתשלום	לא כולל מע"מ

התפלגות חיוב בש"ח לפי תעו"ז

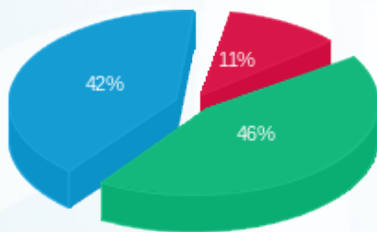

פסגה (106.43 ₪) ■  
 גבע (434.49 ₪) ■  
 שפל (399.70 ₪) ■

הסטוריית צריכה בקוט"ש

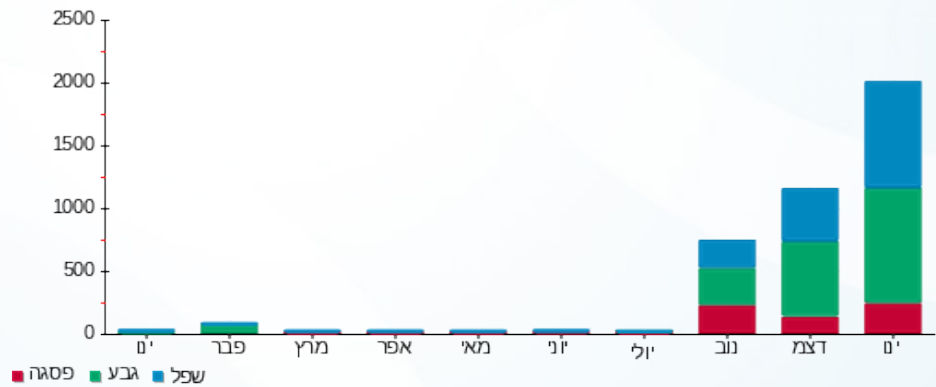

12/02/19 תאריך הפקה:  
 31/01/19 תאריך קריאה נוכחית:  
 01/01/19 תאריך קריאה קודמת:

שם דייר: ד - ארנון אסא  
 שם אתר: עין המפרץ

לקוח/ה נכבד/ה, אנו מתכבדים להגיש את חישוב צריכת החשמל לתקופה 01/01/19 - 31/01/19:

ד - ארנון אסא - 1 - 81025632

סה"כ לתשלום	מחיר לקוט"ש בא"ג	סה"כ צריכה בקוט"ש	קריאה נוכחית	קריאה קודמת	סוג צריכה	סוג תעריף
			31/01/19	01/01/19	פרטי חשבון עבור תאריכים:	
₪ 618.13	47.16	1,310.70	31,957.13	30,646.43		767

סה"כ לדייר:

שיא ביקוש	סה"כ
8.94	1,310.70
	₪ 618.13

₪ 19.43	תשלום קבוע	
₪ 637.56	סה"כ לתשלום	לא כולל מע"מ

התפלגות חיוב בש"ח לפי תעו"ז

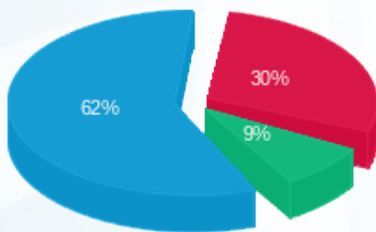

פסגה (₪ 184.23)  
 גבע (₪ 53.08)  
 שפל (₪ 380.82)

הסטוריית צריכה בקוט"ש

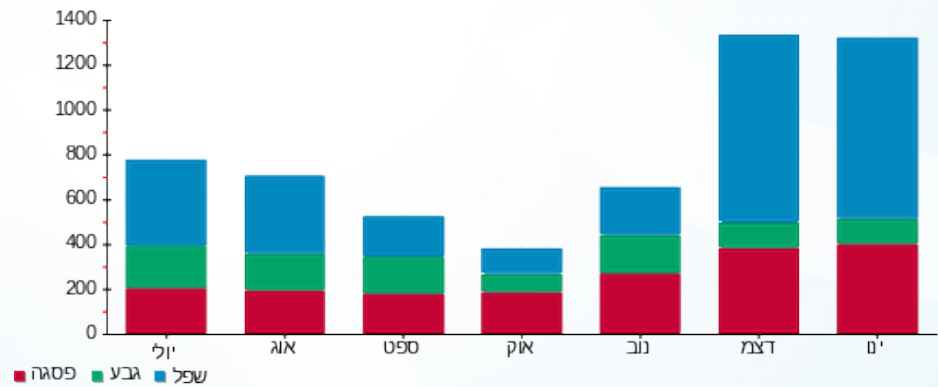

12/02/19

תאריך הפקה:

שם דייר: ד - ארנון עופר

31/01/19

תאריך קריאה נוכחית:

שם אתר: עין המפרץ

01/01/19

תאריך קריאה קודמת:

לקוח/ה נכבד/ה, אנו מתכבדים להגיש את חישוב צריכת החשמל לתקופה 01/01/19 - 31/01/19:

ד - ארנון עופר - 1 - 70045775

סוג תעריף	סוג צריכה	קריאה קודמת	קריאה נוכחית	סה"כ צריכה בקוט"ש	מחיר לקוט"ש בא"ג	סה"כ לתשלום
פרטי חשבון עבור תאריכים:		01/01/19	31/01/19			
767		60,163.69	61,122.64	958.95	47.16	452.24 ₪

סה"כ לדייר:

שיא ביקוש	סה"כ
6.59	958.95
	452.24 ₪

19.43 ₪	תשלום קבוע	
471.67 ₪	סה"כ לתשלום	לא כולל מע"מ

התפלגות חיוב בש"ח לפי תעו"ז

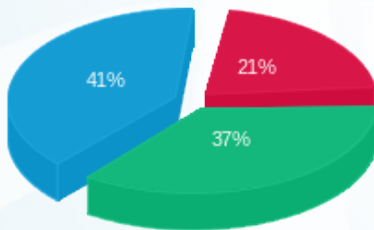

פסגה (96.95 ₪)  
גבע (169.43 ₪)  
שפל (185.86 ₪)

הסטוריית צריכה בקוט"ש

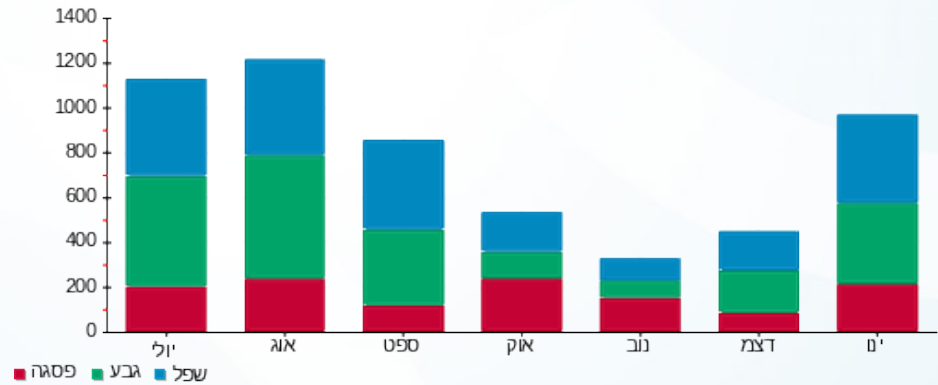

12/02/19 תאריך הפקה:  
 31/01/19 תאריך קריאה נוכחית:  
 01/01/19 תאריך קריאה קודמת:

שם דייר: ד - אשכול ארזה ואמנון  
 שם אתר: עין המפרץ

לקוח/ה נכבד/ה, אנו מתכבדים להגיש את חישוב צריכת החשמל לתקופה 01/01/19 - 31/01/19:

אשכול ארזה ואמנון - 1 - 81025280

סוג תעריף	סוג צריכה	קריאה קודמת	קריאה נוכחית	סה"כ צריכה בקוט"ש	מחיר לקוט"ש בא"ג	סה"כ לתשלום
פרטי חשבון עבור תאריכים:		01/01/19	31/01/19			
767		52,331.31	53,774.00	1,442.69	47.16	680.37 ₪

סה"כ לדייר:

שיא ביקוש	סה"כ
6.34	1,442.69
	680.37 ₪

19.43 ₪	תשלום קבוע	
699.80 ₪	סה"כ לתשלום	לא כולל מע"מ

התפלגות חיוב בש"ח לפי תע"ז

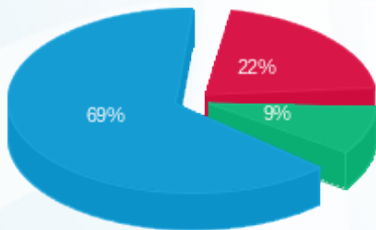

פסגה (146.43 ₪) 69%  
 גבע (63.73 ₪) 9%  
 שפל (470.22 ₪) 22%

הסטוריית צריכה בקוט"ש

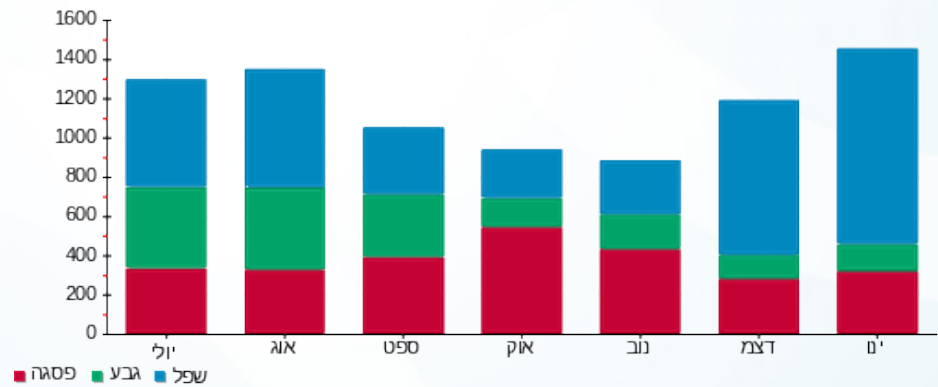

12/02/19 תאריך הפקה:  
 31/01/19 תאריך קריאה נוכחית:  
 01/01/19 תאריך קריאה קודמת:

שם דייר: ד - אשכול רחל ובוועז  
 שם אתר: עין המפרץ

לקוח/ה נכבד/ה, אנו מתכבדים להגיש את חישוב צריכת החשמל לתקופה 01/01/19 - 31/01/19:

ד - אשכול רחל ובוועז - 1 - 70035540

סוג תעריף	סוג צריכה	קריאה קודמת	קריאה נוכחית	סה"כ צריכה בקוט"ש	מחיר לקוט"ש בא"ג	סה"כ לתשלום
פרטי חשבון עבור תאריכים:		01/01/19	31/01/19			
767		140,847.46	142,688.63	1,841.16	47.16	868.29 ₪

סה"כ לדייר:

שיא ביקוש	סה"כ
11.72	1,841.16
	868.29 ₪

19.43 ₪	תשלום קבוע	
887.72 ₪	סה"כ לתשלום	לא כולל מע"מ

התפלגות חיוב בש"ח לפי תעו"ז

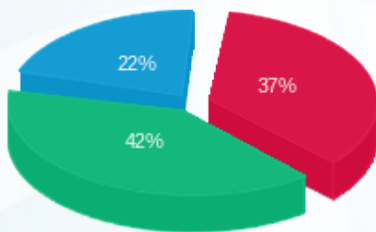

פסגה (318.58 ₪) ■  
 גבע (361.99 ₪) ■  
 שפל (187.71 ₪) ■

הסטוריית צריכה בקוט"ש

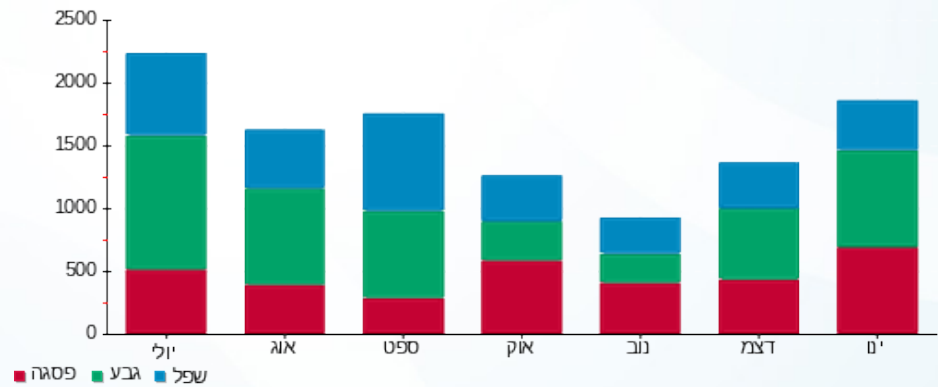



12/02/19

תאריך הפקה:

שם דייר: ד - בית עתידי

31/01/19

תאריך קריאה נוכחית:

שם אתר: עין המפרץ

01/01/19

תאריך קריאה קודמת:

לקוח/ה נכבד/ה, אנו מתכבדים להגיש את חישוב צריכת החשמל לתקופה 01/01/19 - 31/01/19:

בית עתידי - 1 - 16254163

סה"כ לתשלום	מחיר לקוט"ש בא"ג	סה"כ צריכה בקוט"ש	קריאה נוכחית	קריאה קודמת	סוג צריכה	סוג תעריף
			31/01/19	01/01/19	פרטי חשבון עבור תאריכים:	
0.00 ₪	47.16	0.00	0.00	0.00		767

סה"כ לדייר:

שיא ביקוש	סה"כ
	0.00
	0.00 ₪

19.43 ₪	תשלום קבוע	
19.43 ₪	סה"כ לתשלום	לא כולל מע"מ



12/02/19 תאריך הפקה:  
 31/01/19 תאריך קריאה נוכחית:  
 01/01/19 תאריך קריאה קודמת:

שם דייר: ד - בן אשר דנה  
 שם אתר: עין המפרץ

לקוח/ה נכבד/ה, אנו מתכבדים להגיש את חישוב צריכת החשמל לתקופה 01/01/19 - 31/01/19:

ד - בן אשר דנה - 1 - 70043124

סוג תעריף	סוג צריכה	קריאה קודמת	קריאה נוכחית	סה"כ צריכה בקוט"ש	מחיר לקוט"ש בא"ג	סה"כ לתשלום
פרטי חשבון עבור תאריכים:		01/01/19	31/01/19			
767		72,475.82	72,587.55	111.73	47.16	52.69 ₪

סה"כ לדייר:

שיא ביקוש	סה"כ
	111.73
	52.69 ₪

19.43 ₪	תשלום קבוע	
72.12 ₪	סה"כ לתשלום	לא כולל מע"מ

התפלגות חיוב בש"ח לפי תעו"ז

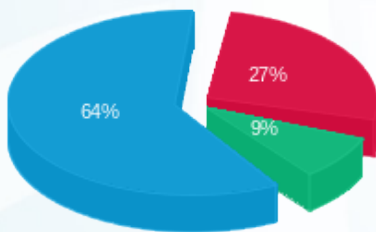

פסגה (14.43 ₪) 64%  
 גבע (4.55 ₪) 9%  
 שפל (33.71 ₪) 27%

הסטוריית צריכה בקוט"ש

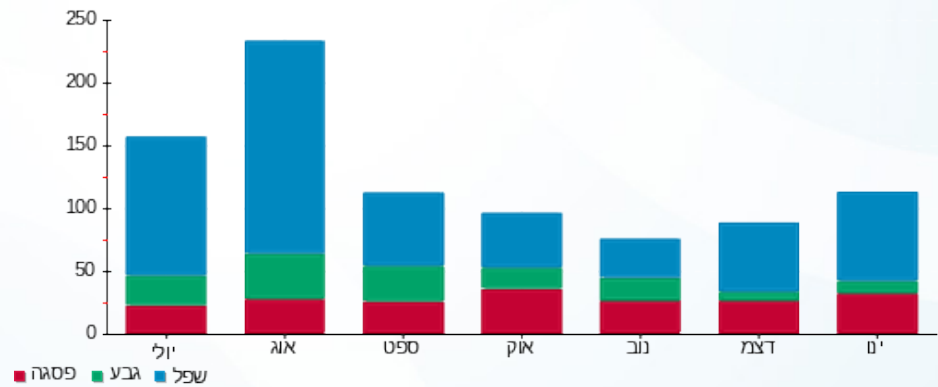

12/02/19 תאריך הפקה:  
 31/01/19 תאריך קריאה נוכחית:  
 01/01/19 תאריך קריאה קודמת:

שם דייר: ד - בן אשר נועה ורז  
 שם אתר: עין המפרץ

**לקוח/ה נכבד/ה, אנו מתכבדים להגיש את חישוב צריכת החשמל לתקופה 01/01/19 - 31/01/19:**

**ד - בן אשר נועה ורז - 1 - 70045693**

סוג תעריף	סוג צריכה	קריאה קודמת	קריאה נוכחית	סה"כ צריכה בקוט"ש	מחיר לקוט"ש בא"ג	סה"כ לתשלום
פרטי חשבון עבור תאריכים:		01/01/19	31/01/19			
767		69,533.19	70,844.80	1,311.61	47.16	618.55 ₪

סה"כ לדייר:

שיא ביקוש	סה"כ
7.68	1,311.61
	618.55 ₪

19.43 ₪	<b>תשלום קבוע</b>	
637.98 ₪	<b>סה"כ לתשלום</b>	<b>לא כולל מע"מ</b>

התפלגות חיוב בש"ח לפי תעו"ז

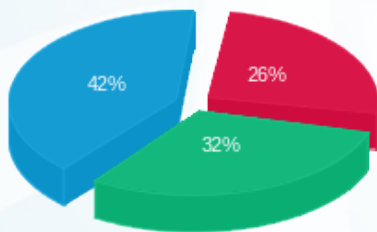

פסגה (162.68 ₪) 42%  
 גבע (196.90 ₪) 32%  
 שפל (258.98 ₪) 26%

הסטוריית צריכה בקוט"ש

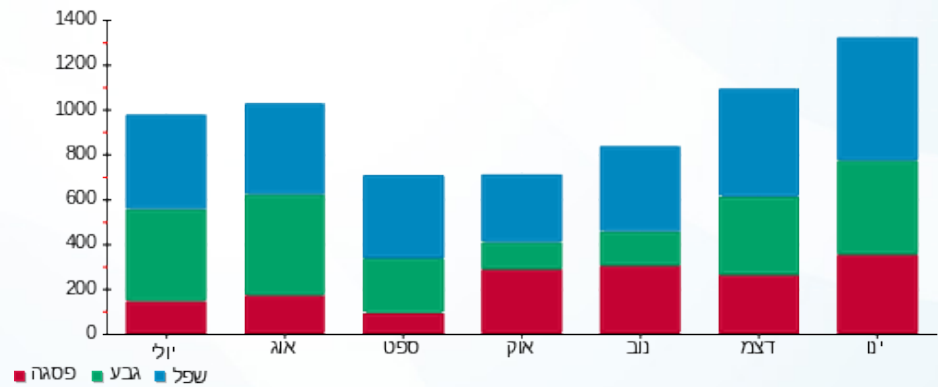

12/02/19 תאריך הפקה:  
 31/01/19 תאריך קריאה נוכחי:  
 01/01/19 תאריך קריאה קודמת:

שם דייר: ד - בן נפתלי אלון  
 שם אתר: עין המפרץ

לקוח/ה נכבד/ה, אנו מתכבדים להגיש את חישוב צריכת החשמל לתקופה 01/01/19 - 31/01/19:

ד - בן נפתלי אלון - 3 - 70059975

סוג תעריף	סוג צריכה	קריאה קודמת	קריאה נוכחית	סה"כ צריכה בקוט"ש	מחיר לקוט"ש בא"ג	סה"כ לתשלום
פרטי חשבון עבור תאריכים:		01/01/19	31/01/19			
767		19,228.69	19,512.04	283.35	47.16	133.63 ₪

סה"כ לדייר:

שיא ביקוש	סה"כ
	283.35
	133.63 ₪

תשלום קבוע	סה"כ לתשלום	לא כולל מע"מ
19.43 ₪		
	153.06 ₪	

התפלגות חיוב בש"ח לפי תעו"ז

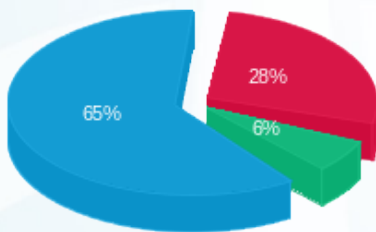

פסגה (37.68 ₪) 65%  
 גבע (8.45 ₪) 28%  
 שפל (87.50 ₪) 6%

הסטוריית צריכה בקוט"ש

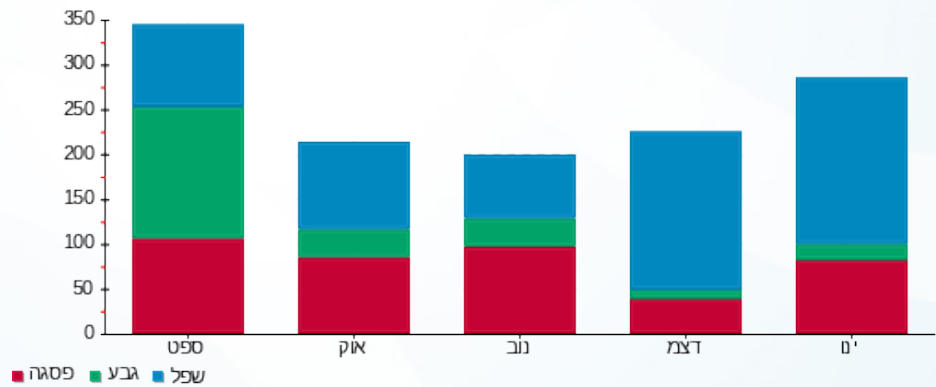

12/02/19

תאריך הפקה:

שם דייר: ד - בן סימון עמית

31/01/19

תאריך קריאה נוכחי:

שם אתר: עין המפרץ

01/01/19

תאריך קריאה קודמת:

לקוח/ה נכבד/ה, אנו מתכבדים להגיש את חישוב צריכת החשמל לתקופה 01/01/19 - 31/01/19:

ד - בן סימון עמית - 1 - 81025591

סוג תעריף	סוג צריכה	קריאה קודמת	קריאה נוכחית	סה"כ צריכה בקוט"ש	מחיר לקוט"ש בא"ג	סה"כ לתשלום
פרטי חשבון עבור תאריכים:		01/01/19	31/01/19			
767		6,494.95	7,582.62	1,087.67	47.16	512.94 ₪

סה"כ לדייר:

שיא ביקוש	סה"כ
	1,087.67
	512.94 ₪

19.43 ₪	תשלום קבוע	
532.37 ₪	סה"כ לתשלום	לא כולל מע"מ

התפלגות חיוב בש"ח לפי תעו"ז

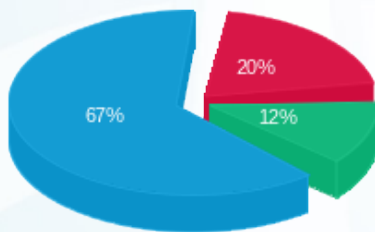

פסגה (104.69 ₪)  
גבע (62.59 ₪)  
שפל (345.66 ₪)

הסטוריית צריכה בקוט"ש

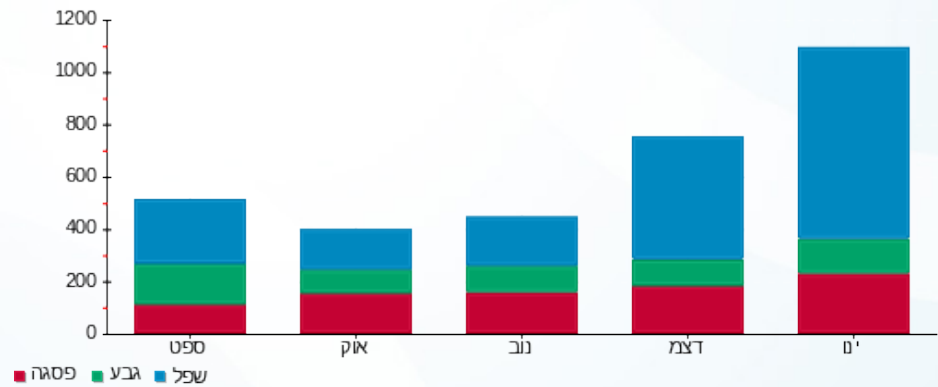

12/02/19 תאריך הפקה:  
 31/01/19 תאריך קריאה נוכחית:  
 01/01/19 תאריך קריאה קודמת:

שם דייר: ד - בן-ארוש סיגל ומושון  
 שם אתר: עין המפרץ

לקוח/ה נכבד/ה, אנו מתכבדים להגיש את חישוב צריכת החשמל לתקופה 01/01/19 - 31/01/19:

בן-ארוש סיגל ומושון - 1 - 81025467

סה"כ לתשלום	מחיר לקוט"ש בא"ג	סה"כ צריכה בקוט"ש	קריאה נוכחית	קריאה קודמת	סוג צריכה	סוג תעריף
			31/01/19	01/01/19	פרטי חשבון עבור תאריכים:	
278.17 ₪	47.16	589.85	24,756.74	24,166.90		767

סה"כ לדייר:

שיא ביקוש	סה"כ
6.04	589.85
	278.17 ₪

19.43 ₪	תשלום קבוע	
297.60 ₪	סה"כ לתשלום	לא כולל מע"מ

התפלגות חיוב בש"ח לפי תעו"ז

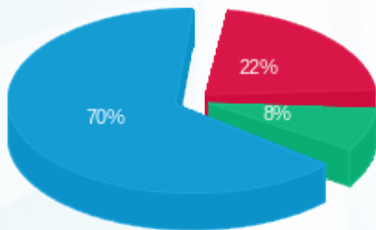

פסגה (61.58 ₪) 70%  
 גבע (22.70 ₪) 22%  
 שפל (193.89 ₪) 8%

הסטוריית צריכה בקוט"ש

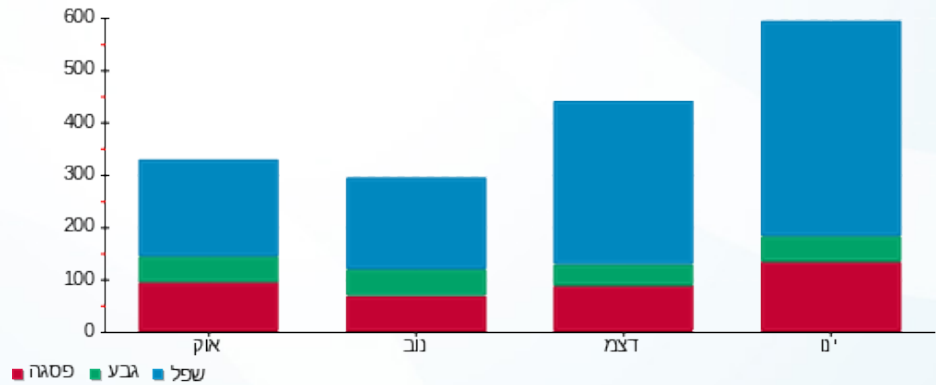

12/02/19 תאריך הפקה:  
 31/01/19 תאריך קריאה נוכחית:  
 01/01/19 תאריך קריאה קודמת:

שם דייר: ד - בן-אשר אבי ויוסי  
 שם אתר: עין המפרץ

לקוח/ה נכבד/ה, אנו מתכבדים להגיש את חישוב צריכת החשמל לתקופה 01/01/19 - 31/01/19:

ד - בן-אשר אבי ויוסי - 1 - 81029238

סה"כ לתשלום	מחיר לקוט"ש בא"ג	סה"כ צריכה בקוט"ש	קריאה נוכחית	קריאה קודמת	סוג צריכה	סוג תעריף
			31/01/19	01/01/19	פרטי חשבון עבור תאריכים:	
₪ 435.52	47.16	923.49	83,064.17	82,140.69		767

סה"כ לדייר:

שיא ביקוש	סה"כ
7.78	923.49
	₪ 435.52

₪ 19.43	תשלום קבוע	
₪ 454.95	סה"כ לתשלום	לא כולל מע"מ

התפלגות חיוב בש"ח לפי תעו"ז

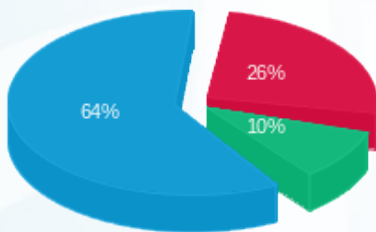

פסגה (₪ 114.04)  
 גבע (₪ 42.87)  
 שפל (₪ 278.60)

הסטוריית צריכה בקוט"ש

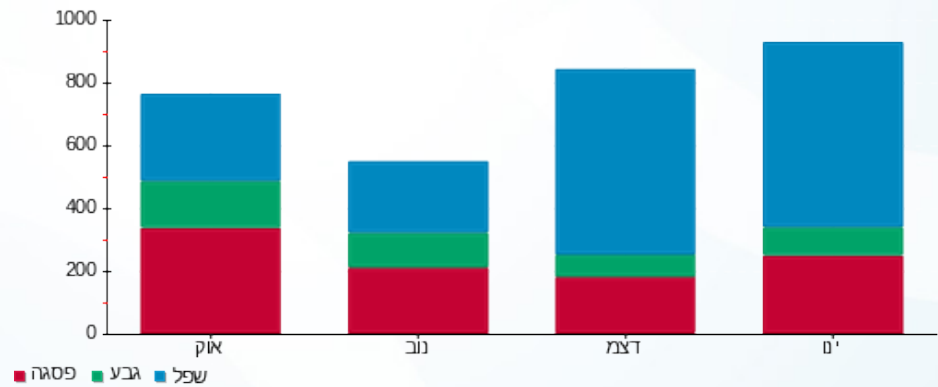

12/02/19

תאריך הפקה:

שם דייר: ד - בן-אשר דנה

31/01/19

תאריך קריאה נוכחי:

שם אתר: עין המפרץ

01/01/19

תאריך קריאה קודמת:

לקוח/ה נכבד/ה, אנו מתכבדים להגיש את חישוב צריכת החשמל לתקופה 01/01/19 - 31/01/19:

בן-אשר דנה - 1 - 70020752

סוג תעריף	סוג צריכה	קריאה קודמת	קריאה נוכחית	סה"כ צריכה בקוט"ש	מחיר לקוט"ש בא"ג	סה"כ לתשלום
פרטי חשבון עבור תאריכים:		01/01/19	31/01/19			
767		5,078.71	6,014.43	935.73	47.16	441.29 ₪

סה"כ לדייר:

שיא ביקוש	סה"כ
5.72	935.73
	441.29 ₪

19.43 ₪	תשלום קבוע	
460.72 ₪	סה"כ לתשלום	לא כולל מע"מ

התפלגות חיוב בש"ח לפי תעו"ז

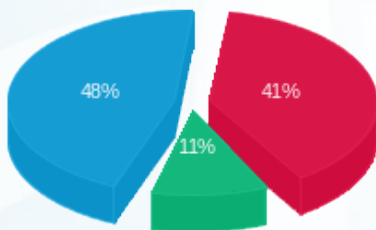

פסגה (180.82 ₪) 48%  
 גבע (49.25 ₪) 11%  
 שפל (211.22 ₪) 41%

הסטוריית צריכה בקוט"ש

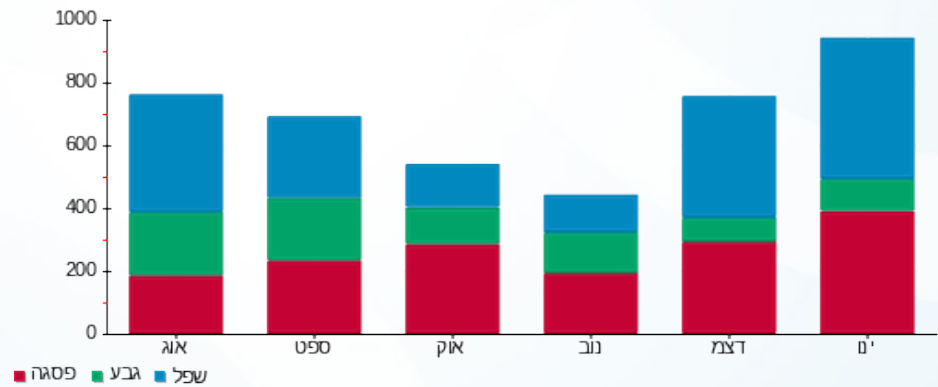

12/02/19 תאריך הפקה:  
 31/01/19 תאריך קריאה נוכחית:  
 01/01/19 תאריך קריאה קודמת:

שם דייר: ד - בן-אשר הילה ורון  
 שם אתר: עין המפרץ

לקוח/ה נכבד/ה, אנו מתכבדים להגיש את חישוב צריכת החשמל לתקופה 01/01/19 - 31/01/19:

ד - בן-אשר הילה ורון - 3 - 81026490

סוג תעריף	סוג צריכה	קריאה קודמת	קריאה נוכחית	סה"כ צריכה בקוט"ש	מחיר לקוט"ש בא"ג	סה"כ לתשלום
פרטי חשבון עבור תאריכים:		01/01/19	31/01/19			
767		39,566.13	40,947.34	1,381.20	47.16	651.37 ₪

סה"כ לדייר:

שיא ביקוש	סה"כ
	1,381.20
	651.37 ₪

19.43 ₪	תשלום קבוע	
670.80 ₪	סה"כ לתשלום	לא כולל מע"מ

התפלגות חיוב בש"ח לפי תע"ז

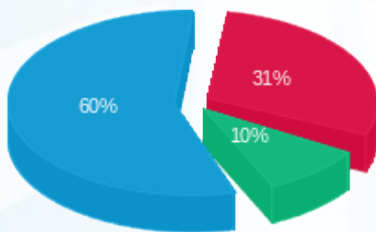

פסגה (199.53 ₪) 60%  
 גבע (63.60 ₪) 10%  
 שפל (388.24 ₪) 31%

הסטוריית צריכה בקוט"ש

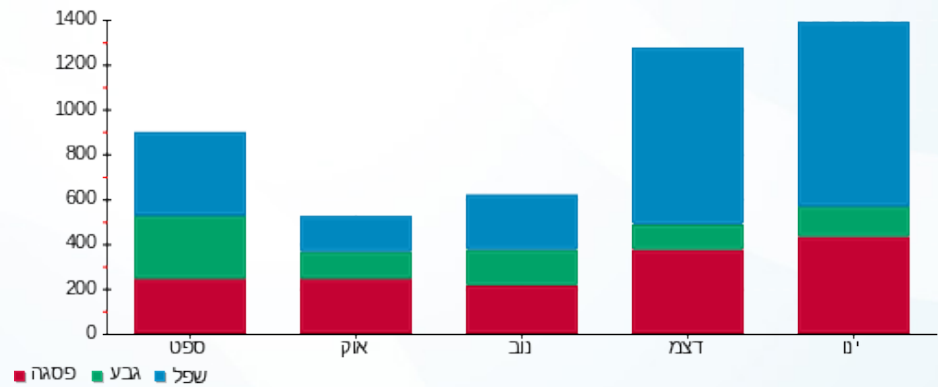

12/02/19 תאריך הפקה:  
 31/01/19 תאריך קריאה נוכחית:  
 01/01/19 תאריך קריאה קודמת:

שם דייר: ד - בן-אשר ריניק ועוזי  
 שם אתר: עין המפרץ

לקוח/ה נכבד/ה, אנו מתכבדים להגיש את חישוב צריכת החשמל לתקופה 01/01/19 - 31/01/19:

ד - בן-אשר ריניק ועוזי - 1 - 81025487

סוג תעריף	סוג צריכה	קריאה קודמת	קריאה נוכחית	סה"כ צריכה בקוט"ש	מחיר לקוט"ש בא"ג	סה"כ לתשלום
פרטי חשבון עבור תאריכים:		01/01/19	31/01/19			
767		33,462.91	34,692.90	1,229.99	47.16	580.06 ₪

סה"כ לדייר:

שיא ביקוש	סה"כ
8.04	1,229.99
	580.06 ₪

19.43 ₪	תשלום קבוע	
599.49 ₪	סה"כ לתשלום	לא כולל מע"מ

התפלגות חיוב בש"ח לפי תע"ז

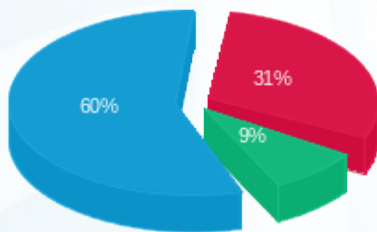

פסגה (179.99 ₪) - 60%  
 גבע (50.78 ₪) - 9%  
 שפל (349.29 ₪) - 31%

הסטוריית צריכה בקוט"ש

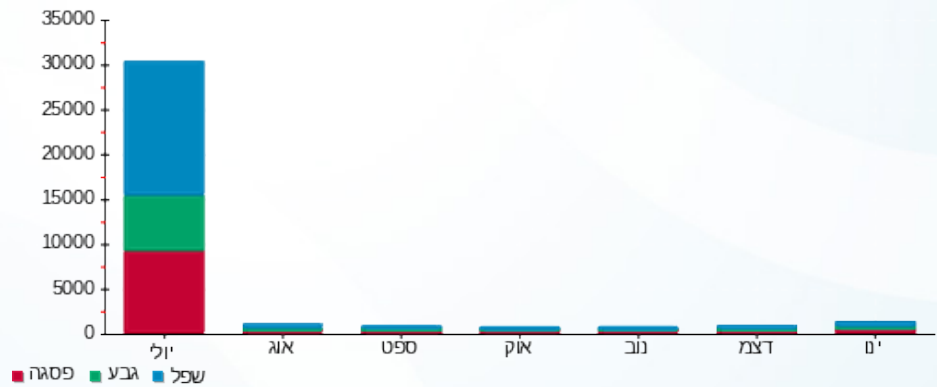

12/02/19 תאריך הפקה:  
 31/01/19 תאריך קריאה נוכחית:  
 01/01/19 תאריך קריאה קודמת:

שם דייר: ד - בן-אשר שולה ונדב  
 שם אתר: עין המפרץ

לקוח/ה נכבד/ה, אנו מתכבדים להגיש את חישוב צריכת החשמל לתקופה 01/01/19 - 31/01/19:

ד - בן-אשר שולה ונדב - 1 - 81026354

סוג תעריף	סוג צריכה	קריאה קודמת	קריאה נוכחית	סה"כ צריכה בקוט"ש	מחיר לקוט"ש בא"ג	סה"כ לתשלום
פרטי חשבון עבור תאריכים:			01/01/19	31/01/19		
767		39,720.96	40,719.56	998.60	47.16	470.94 ₪

סה"כ לדייר:

שיא ביקוש	סה"כ
6.66	998.60
	470.94 ₪

19.43 ₪	תשלום קבוע	
490.37 ₪	סה"כ לתשלום	לא כולל מע"מ

התפלגות חיוב בש"ח לפי תעו"ז

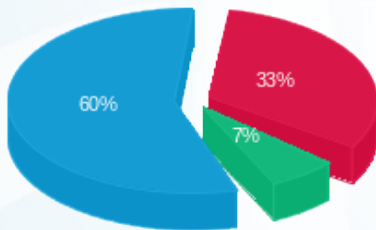

פסגה (157.75 ₪) 60%  
 גבע (30.98 ₪) 7%  
 שפל (282.20 ₪) 33%

הסטוריית צריכה בקוט"ש

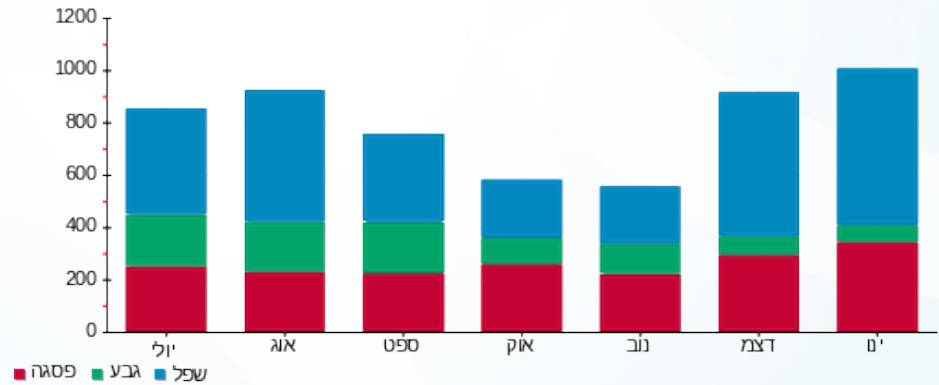



12/02/19

תאריך הפקה:

שם דייר: ד - בן-סימון יוסי ומירי

31/01/19

תאריך קריאה נוכחית:

שם אתר: עין המפרץ

01/01/19

תאריך קריאה קודמת:

לקוח/ה נכבד/ה, אנו מתכבדים להגיש את חישוב צריכת החשמל לתקופה 01/01/19 - 31/01/19:

ד - בן-סימון יוסי ומירי - 1 - 81025468

סה"כ לתשלום	מחיר לקוט"ש בא"ג	סה"כ צריכה בקוט"ש	קריאה נוכחית	קריאה קודמת	סוג צריכה	סוג תעריף
			31/01/19	01/01/19	פרטי חשבון עבור תאריכים:	
₪ 461.06	47.16	977.65	38,593.55	37,615.90		767

סה"כ לדייר:

שיא ביקוש	סה"כ
5.97	977.65
	₪ 461.06

₪ 19.43	תשלום קבוע	
₪ 480.49	סה"כ לתשלום	לא כולל מע"מ

התפלגות חיוב בש"ח לפי תע"ז

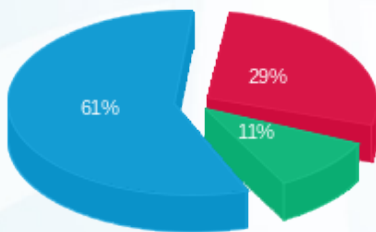

- פסגה (131.47) ₪
- גבע (48.90) ₪
- שפל (280.69) ₪

הסטוריית צריכה בקוט"ש

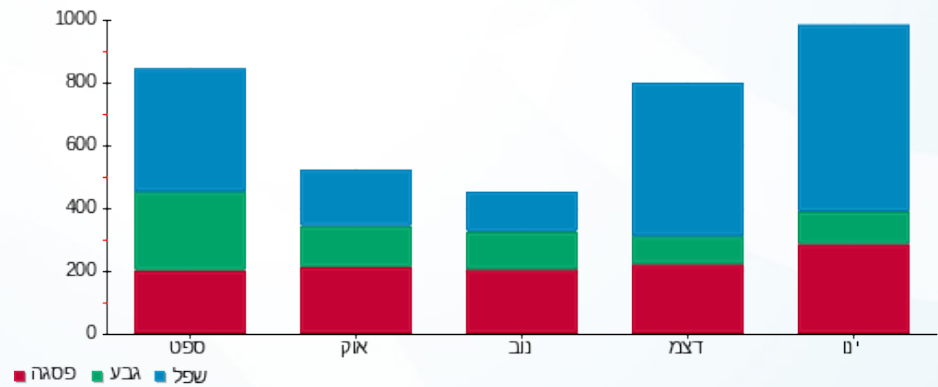



12/02/19

תאריך הפקדה:

שם דייר: ד - בן-צבי חיה

31/01/19

תאריך קריאה נוכחית:

שם אתר: עין המפרץ

01/01/19

תאריך קריאה קודמת:

לקוח/ה נכבד/ה, אנו מתכבדים להגיש את חישוב צריכת החשמל לתקופה 01/01/19 - 31/01/19:

ד - בן-צבי חיה - 1 - 70005382

סוג תעריף	סוג צריכה	קריאה קודמת	קריאה נוכחית	סה"כ צריכה בקוט"ש	מחיר לקוט"ש בא"ג	סה"כ לתשלום
פרטי חשבון עבור תאריכים:		01/01/19	31/01/19			
767		84,281.69	85,226.14	944.45	47.16	445.40 ₪

סה"כ לדייר:

שיא ביקוש	סה"כ
6.93	944.45
	445.40 ₪

19.43 ₪	תשלום קבוע	
464.83 ₪	סה"כ לתשלום	לא כולל מע"מ

התפלגות חיוב בש"ח לפי תע"ז

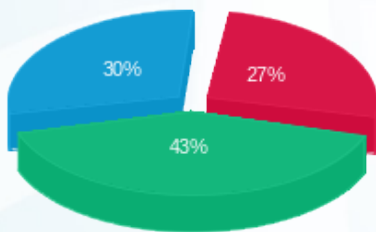

פסגה (ש"ח 119.77)  
גבע (ש"ח 192.14)  
שפל (ש"ח 133.49)

הסטוריית צריכה בקוט"ש

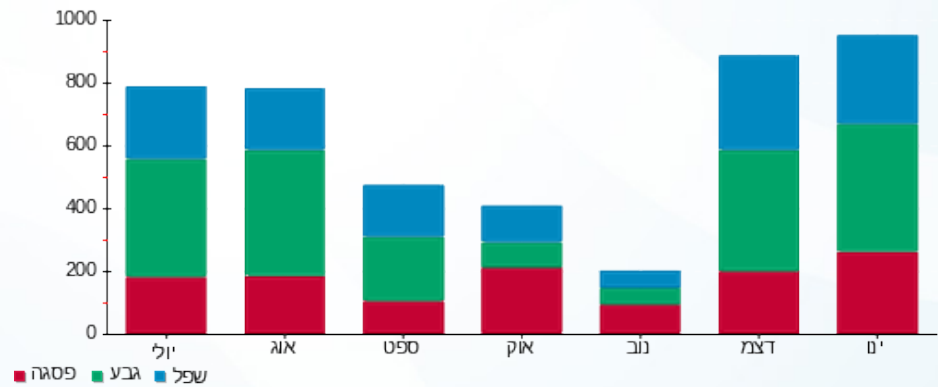

12/02/19 תאריך הפקה:  
 31/01/19 תאריך קריאה נוכחית:  
 01/01/19 תאריך קריאה קודמת:

שם דייר: ד - בנאי צפורה ושמעון 1  
 שם אתר: עין המפרץ

לקוח/ה נכבד/ה, אנו מתכבדים להגיש את חישוב צריכת החשמל לתקופה 01/01/19 - 31/01/19:

ד - בנאי צפורה ושמעון 1 - 3 - 81026088

סוג תעריף	סוג צריכה	קריאה קודמת	קריאה נוכחית	סה"כ צריכה בקוט"ש	מחיר לקוט"ש בא"ג	סה"כ לתשלום
פרטי חשבון עבור תאריכים:		01/01/19	31/01/19			
767		25,701.49	26,325.87	624.39	47.16	294.46 ₪

סה"כ לדייר:

שיא ביקוש	סה"כ
	624.39
	294.46 ₪

19.43 ₪	תשלום קבוע	
313.89 ₪	סה"כ לתשלום	לא כולל מע"מ

התפלגות חיוב בש"ח לפי תע"ז

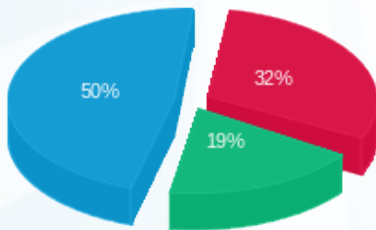

פסגה (92.95 ₪) ■  
 גבע (55.50 ₪) ■  
 שפל (146.01 ₪) ■

הסטוריית צריכה בקוט"ש

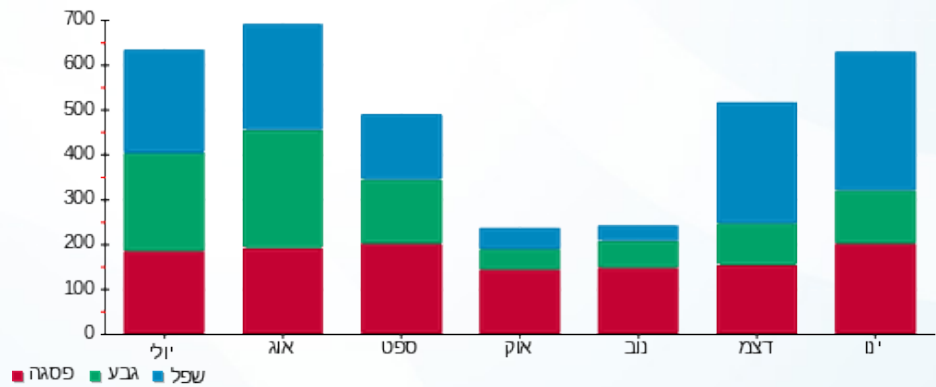

12/02/19 תאריך הפקה:  
 31/01/19 תאריך קריאה נוכחית:  
 01/01/19 תאריך קריאה קודמת:

שם דייר: ד - בנאי צפורה ושמעון 2  
 שם אתר: עין המפרץ

לקוח/ה נכבד/ה, אנו מתכבדים להגיש את חישוב צריכת החשמל לתקופה 01/01/19 - 31/01/19:

בנאי צפורה ושמעון 2 - 2 - 81026088

סה"כ לתשלום	מחיר לקוט"ש בא"ג	סה"כ צריכה בקוט"ש	קריאה נוכחית	קריאה קודמת	סוג צריכה	סוג תעריף
			31/01/19	01/01/19	פרטי חשבון עבור תאריכים:	
₪ 437.28	47.16	927.23	22,061.14	21,133.91		767

סה"כ לדייר:

שיא ביקוש	סה"כ
	927.23
	₪ 437.28

₪ 19.43	תשלום קבוע	
₪ 456.71	סה"כ לתשלום	לא כולל מע"מ

התפלגות חיוב בש"ח לפי תע"ז

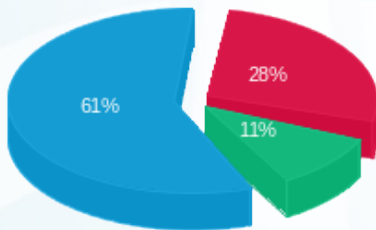

פסגה (₪ 123.46) ■  
 גבע (₪ 46.01) ■  
 שפל (₪ 267.80) ■

הסטוריית צריכה בקוט"ש

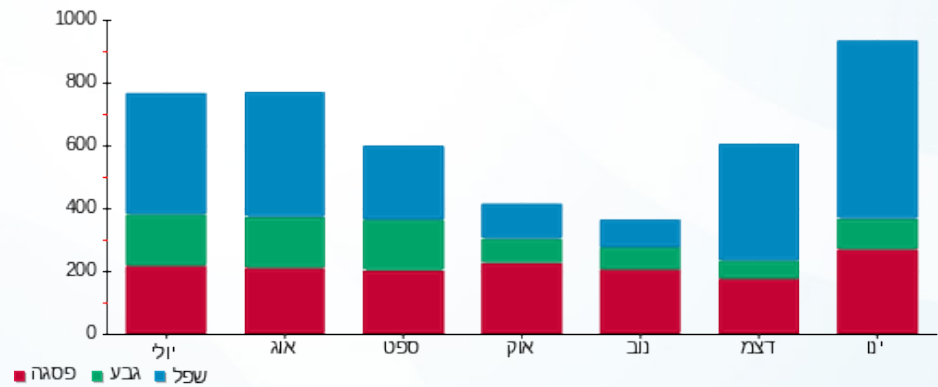

12/02/19 תאריך הפקה:  
 31/01/19 תאריך קריאה נוכחית:  
 01/01/19 תאריך קריאה קודמת:

שם דייר: ד - בר-אילן מירב ונועם  
 שם אתר: עין המפרץ

**לקוח/ה נכבד/ה, אנו מתכבדים להגיש את חישוב צריכת החשמל לתקופה 01/01/19 - 31/01/19:**

**ד - בר-אילן מירב ונועם - 1 - 81025492**

סוג תעריף	סוג צריכה	קריאה קודמת	קריאה נוכחית	סה"כ צריכה בקוט"ש	מחיר לקוט"ש בא"ג	סה"כ לתשלום
פרטי חשבון עבור תאריכים:		01/01/19	31/01/19			
767		47,715.04	49,094.33	1,379.30	47.16	650.48 ₪

סה"כ לדייר:

שיא ביקוש	סה"כ
12.09	1,379.30
	650.48 ₪

19.43 ₪	<b>תשלום קבוע</b>	
669.91 ₪	<b>סה"כ לתשלום</b>	<b>לא כולל מע"מ</b>

התפלגות חיוב בש"ח לפי תעו"ז

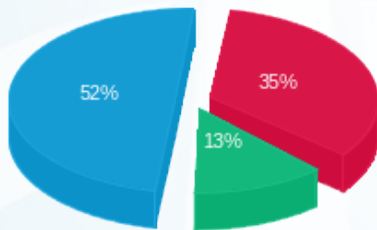

פסגה (229.15 ₪) 52%  
 גבע (83.36 ₪) 13%  
 שפל (337.96 ₪) 35%

הסטוריית צריכה בקוט"ש

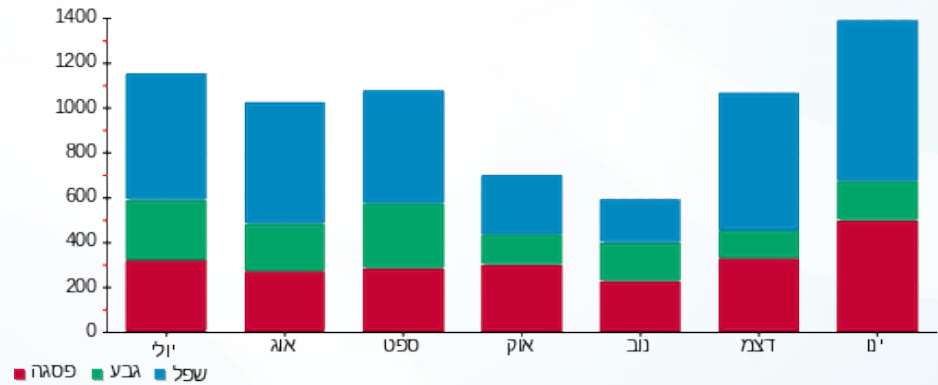

12/02/19 תאריך הפקה:  
 31/01/19 תאריך קריאה נוכחית:  
 01/01/19 תאריך קריאה קודמת:

שם דייר: ד - בר-זיו יעל ורמי  
 שם אתר: עין המפרץ

לקוח/ה נכבד/ה, אנו מתכבדים להגיש את חישוב צריכת החשמל לתקופה 01/01/19 - 31/01/19:

ד - בר-זיו יעל ורמי - 1 - 81024482

סוג תעריף	סוג צריכה	קריאה קודמת	קריאה נוכחית	סה"כ צריכה בקוט"ש	מחיר לקוט"ש בא"ג	סה"כ לתשלום
פרטי חשבון עבור תאריכים:		01/01/19	31/01/19			
767		19,330.57	19,976.87	646.29	47.16	304.79 ₪

סה"כ לדייר:

שיא ביקוש	סה"כ
8.10	646.29
	304.79 ₪

19.43 ₪	תשלום קבוע	
324.22 ₪	סה"כ לתשלום	לא כולל מע"מ

התפלגות חיוב בש"ח לפי תע"ז

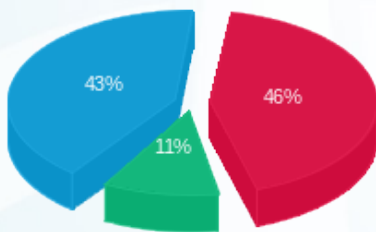

פסגה (139.04 ₪) 46%  
 גבע (34.36 ₪) 11%  
 שפל (131.38 ₪) 43%

הסטוריית צריכה בקוט"ש

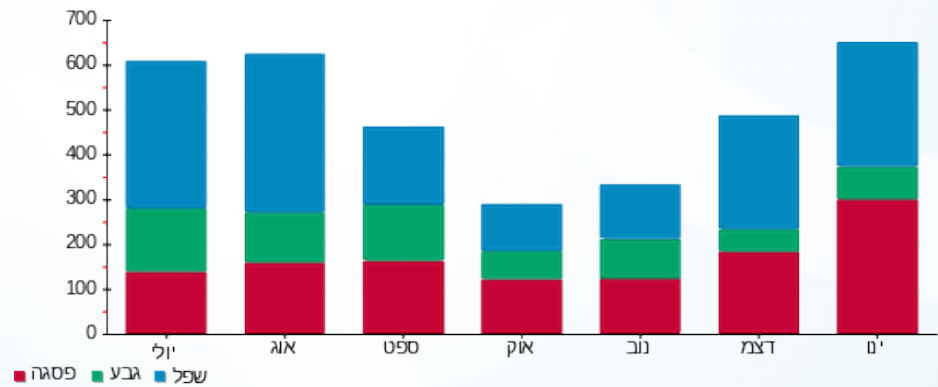

12/02/19 תאריך הפקה:  
 31/01/19 תאריך קריאה נוכחית:  
 01/01/19 תאריך קריאה קודמת:

שם דייר: ד - בר-זיו תרצה  
 שם אתר: עין המפרץ

**לקוח/ה נכבד/ה, אנו מתכבדים להגיש את חישוב צריכת החשמל לתקופה 01/01/19 - 31/01/19:**

**ד - בר-זיו תרצה - 1 - 81025639**

סוג תעריף	סוג צריכה	קריאה קודמת	קריאה נוכחית	סה"כ צריכה בקוט"ש	מחיר לקוט"ש בא"ג	סה"כ לתשלום
פרטי חשבון עבור תאריכים:		01/01/19	31/01/19			
767		22,415.74	23,808.10	1,392.36	47.16	656.64 ₪

סה"כ לדייר:

שיא ביקוש	סה"כ
	1,392.36
	656.64 ₪

19.43 ₪	<b>תשלום קבוע</b>	
676.07 ₪	<b>סה"כ לתשלום</b>	<b>לא כולל מע"מ</b>

התפלגות חיוב בש"ח לפי תעו"ז

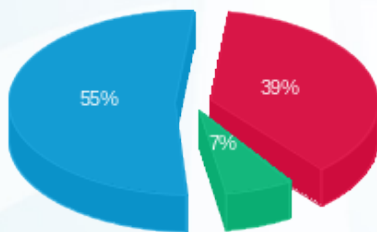

פסגה (253.42 ₪) 55%  
 גבע (43.11 ₪) 7%  
 שפל (360.10 ₪) 39%

הסטוריית צריכה בקוט"ש

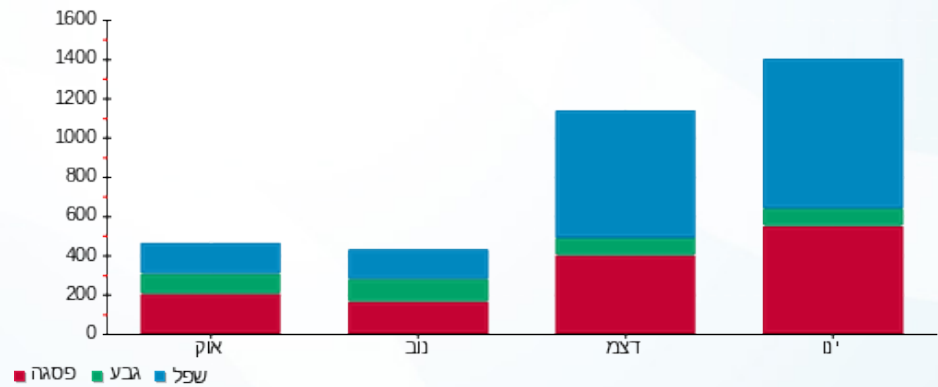



12/02/19

תאריך הפקה:

שם דייר: ד - ברזילי חנן

31/01/19

תאריך קריאה נוכחית:

שם אתר: עין המפרץ

01/01/19

תאריך קריאה קודמת:

לקוח/ה נכבד/ה, אנו מתכבדים להגיש את חישוב צריכת החשמל לתקופה 01/01/19 - 31/01/19:

ד - ברזילי חנן - 1 - 81022036

סה"כ לתשלום	מחיר לקוט"ש בא"ג	סה"כ צריכה בקוט"ש	קריאה נוכחית	קריאה קודמת	סוג צריכה	סוג תעריף
			31/01/19	01/01/19	פרטי חשבון עבור תאריכים:	
165.31 ₪	47.16	350.53	14,970.81	14,620.28		767

סה"כ לדייר:

שיא ביקוש	סה"כ
3.16	350.53
	165.31 ₪

19.43 ₪	תשלום קבוע	
184.74 ₪	סה"כ לתשלום	לא כולל מע"מ

התפלגות חיוב בש"ח לפי תע"ז

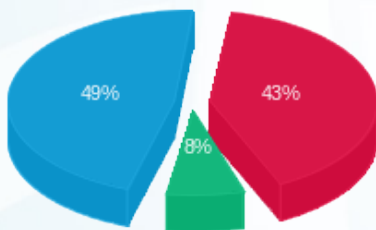

פסגה (71.25 ₪)  
 גבע (12.56 ₪)  
 שפל (81.50 ₪)

הסטוריית צריכה בקוט"ש

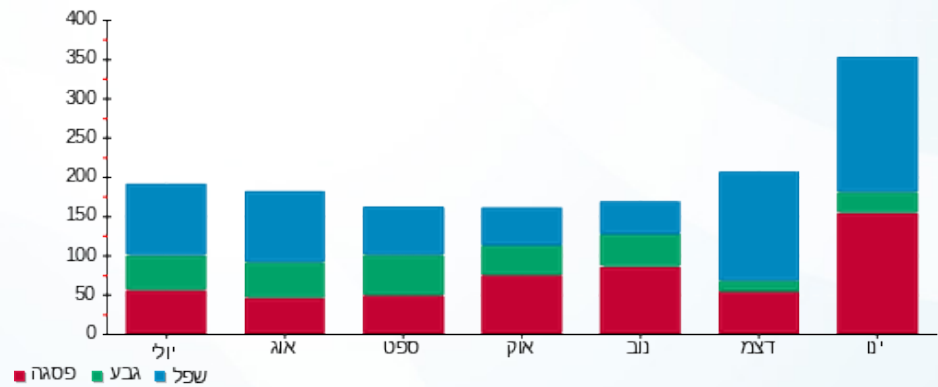

12/02/19 תאריך הפקה:  
 31/01/19 תאריך קריאה נוכחית:  
 01/01/19 תאריך קריאה קודמת:

שם דייר: ד - ברנשטיין גינה  
 שם אתר: עין המפרץ

לקוח/ה נכבד/ה, אנו מתכבדים להגיש את חישוב צריכת החשמל לתקופה 01/01/19 - 31/01/19:

ד - ברנשטיין גינה - 1 - 81025567

סוג תעריף	סוג צריכה	קריאה קודמת	קריאה נוכחית	סה"כ צריכה בקוט"ש	מחיר לקוט"ש בא"ג	סה"כ לתשלום
פרטי חשבון עבור תאריכים:		01/01/19	31/01/19			
767		45,131.67	46,247.11	1,115.44	47.16	526.04 ₪

סה"כ לדייר:

סה"כ	שיא ביקוש
1,115.44	7.77
526.04 ₪	

19.43 ₪	תשלום קבוע	
545.47 ₪	סה"כ לתשלום	לא כולל מע"מ

התפלגות חיוב בש"ח לפי תע"ז

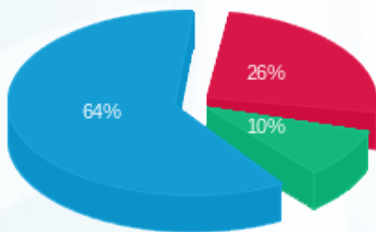

פסגה (137.13 ₪) 64%  
 גבע (50.02 ₪) 10%  
 שפל (338.89 ₪) 25%

הסטוריית צריכה בקוט"ש

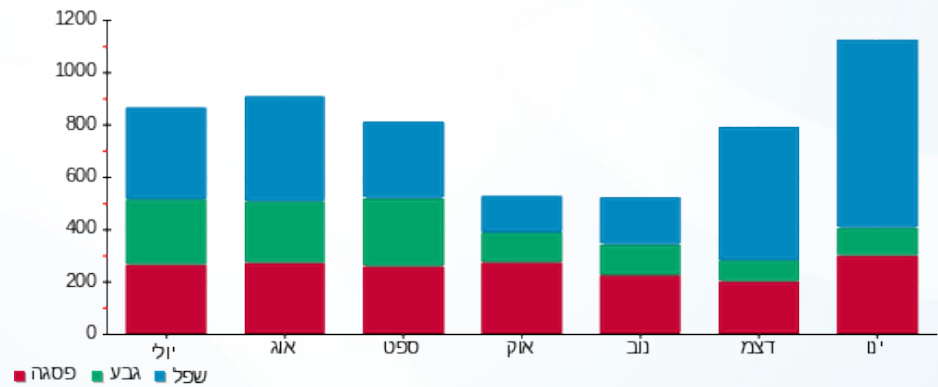



12/02/19

תאריך הפקה:

שם דייר: ד - ג'אנו עפרי

31/01/19

תאריך קריאה נוכחית:

שם אתר: עין המפרץ

01/01/19

תאריך קריאה קודמת:

לקוח/ה נכבד/ה, אנו מתכבדים להגיש את חישוב צריכת החשמל לתקופה 01/01/19 - 31/01/19:

ד - ג'אנו עפרי - 1 - 81025629

סוג תעריף	סוג צריכה	קריאה קודמת	קריאה נוכחית	סה"כ צריכה בקוט"ש	מחיר לקוט"ש בא"ג	סה"כ לתשלום
פרטי חשבון עבור תאריכים:		01/01/19	31/01/19			
767		12,930.29	13,521.51	591.22	47.16	278.82 ₪

סה"כ לדייר:

שיא ביקוש	סה"כ
	591.22
	278.82 ₪

19.43 ₪	תשלום קבוע	
298.25 ₪	סה"כ לתשלום	לא כולל מע"מ

התפלגות חיוב בש"ח לפי תע"ז

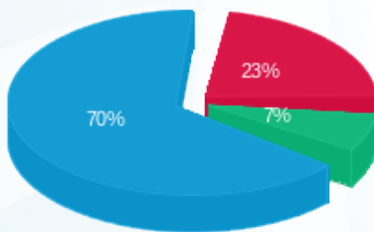

פסגה (63.35 ₪)  
 גבע (20.20 ₪)  
 שפל (195.27 ₪)

הסטוריית צריכה בקוט"ש

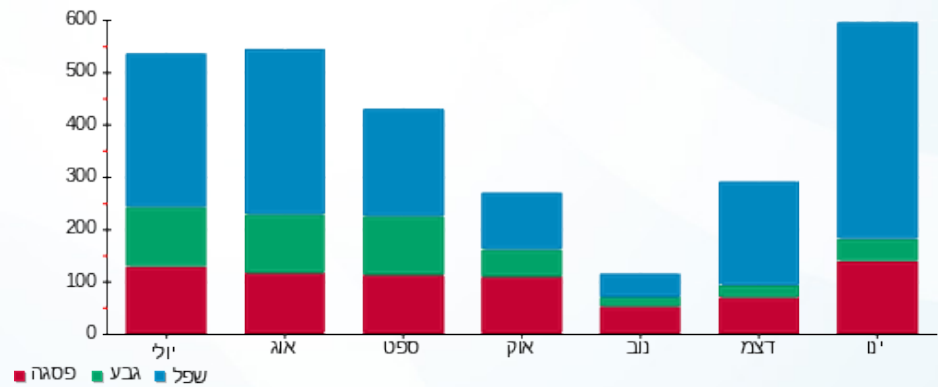

12/02/19 תאריך הפקה:  
 31/01/19 תאריך קריאה נוכחית:  
 01/01/19 תאריך קריאה קודמת:

שם דייר: ד - גולדברג בת שבע  
 שם אתר: עין המפרץ

לקוח/ה נכבד/ה, אנו מתכבדים להגיש את חישוב צריכת החשמל לתקופה 01/01/19 - 31/01/19:

גולדברג בת שבע - 1 - 70012922

סה"כ לתשלום	מחיר לקוט"ש בא"ג	סה"כ צריכה בקוט"ש	קריאה נוכחית	קריאה קודמת	סוג צריכה	סוג תעריף
			31/01/19	01/01/19	פרטי חשבון עבור תאריכים:	
₪ 392.12	47.16	831.46	81,521.92	80,690.46		767

סה"כ לדייר:

שיא ביקוש	סה"כ
	831.46
	₪ 392.12

₪ 19.43	תשלום קבוע	
₪ 411.55	סה"כ לתשלום	לא כולל מע"מ

התפלגות חיוב בש"ח לפי תעו"ז

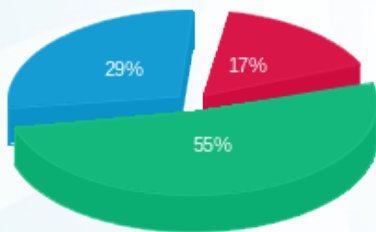

פסגה (₪ 64.73)  
 גבע (₪ 214.00)  
 שפל (₪ 113.38)

הסטוריית צריכה בקוט"ש

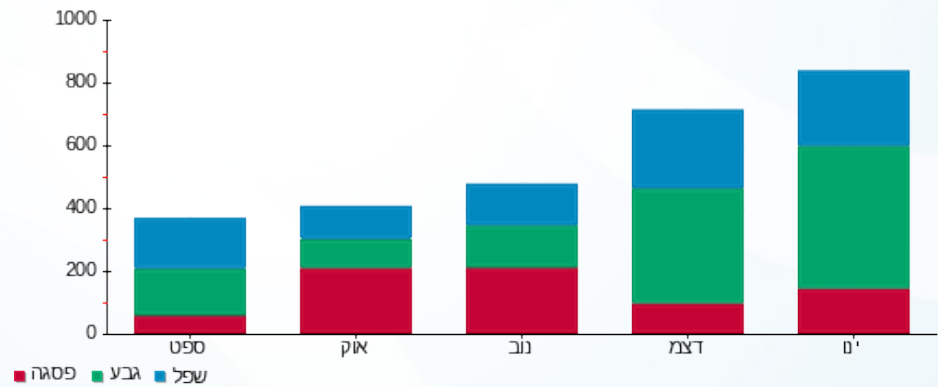



12/02/19

תאריך הפקה:

שם דייר: ד - גורן טובה ואיתן

31/01/19

תאריך קריאה נוכחית:

שם אתר: עין המפרץ

01/01/19

תאריך קריאה קודמת:

לקוח/ה נכבד/ה, אנו מתכבדים להגיש את חישוב צריכת החשמל לתקופה 01/01/19 - 31/01/19:

ד - גורן טובה ואיתן - 1 - 81026425

סוג תעריף	סוג צריכה	קריאה קודמת	קריאה נוכחית	סה"כ צריכה בקוט"ש	מחיר לקוט"ש בא"ג	סה"כ לתשלום
פרטי חשבון עבור תאריכים:		01/01/19	31/01/19			
767		38,443.15	39,515.56	1,072.41	47.16	505.75 ₪

סה"כ לדייר:

שיא ביקוש	סה"כ
8.24	1,072.41
	505.75 ₪

19.43 ₪	תשלום קבוע	
525.18 ₪	סה"כ לתשלום	לא כולל מע"מ

התפלגות חיוב בש"ח לפי תע"ז

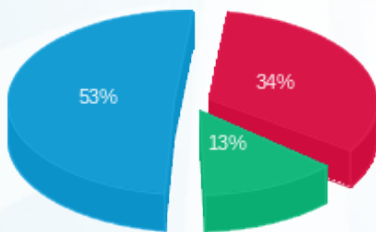

פסגה (171.72 ₪) 53%  
 גבע (66.55 ₪) 13%  
 שפל (267.48 ₪) 34%

הסטוריית צריכה בקוט"ש

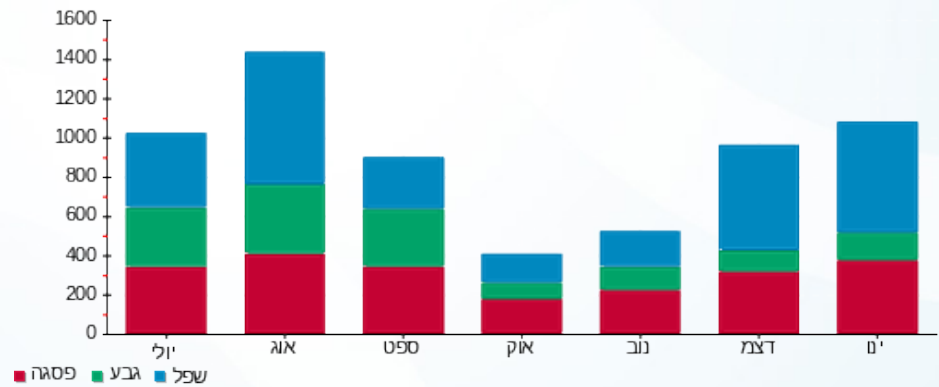

12/02/19 תאריך הפקה:  
 31/01/19 תאריך קריאה נוכחית:  
 01/01/19 תאריך קריאה קודמת:

שם דייר: ד - גזית רחל  
 שם אתר: עין המפרץ

**לקוח/ה נכבד/ה, אנו מתכבדים להגיש את חישוב צריכת החשמל לתקופה 01/01/19 - 31/01/19:**

**ד - גזית רחל - 1 - 70062080**

סה"כ לתשלום	מחיר לקוט"ש בא"ג	סה"כ צריכה בקוט"ש	קריאה נוכחית	קריאה קודמת	סוג צריכה	סוג תעריף
			31/01/19	01/01/19	פרטי חשבון עבור תאריכים:	
283.18 ₪	47.16	600.46	39,459.85	38,859.39		767

סה"כ לדייר:

שיא ביקוש	סה"כ
9.25	600.46
	283.18 ₪

19.43 ₪	<b>תשלום קבוע</b>	
302.61 ₪	<b>סה"כ לתשלום</b>	<b>לא כולל מע"מ</b>

התפלגות חיוב בש"ח לפי תעו"ז

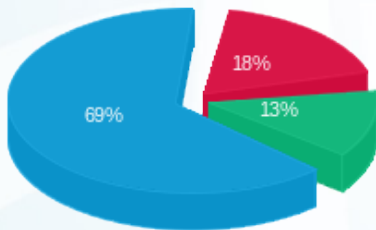

פסגה (52.36 ₪) ■  
 גבע (36.59 ₪) ■  
 שפל (194.24 ₪) ■

הסטוריית צריכה בקוט"ש

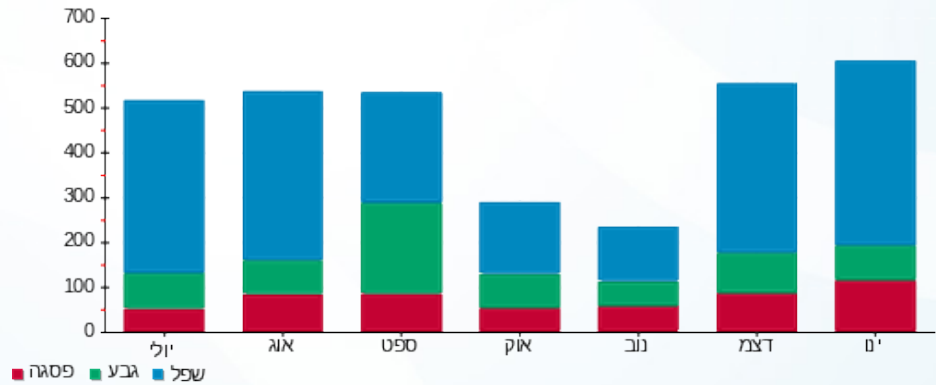

12/02/19 תאריך הפקה:  
 31/01/19 תאריך קריאה נוכחית:  
 01/01/19 תאריך קריאה קודמת:

שם דייר: ד - גיא מורן  
 שם אתר: עין המפרץ

**לקוח/ה נכבד/ה, אנו מתכבדים להגיש את חישוב צריכת החשמל לתקופה 01/01/19 - 31/01/19:**

ד - גיא מורן - 2 - 70000842

סוג תעריף	סוג צריכה	קריאה קודמת	קריאה נוכחית	סה"כ צריכה בקוט"ש	מחיר לקוט"ש בא"ג	סה"כ לתשלום
פרטי חשבון עבור תאריכים:		01/01/19	31/01/19			
767		52,423.89	53,074.16	650.27	47.16	306.67 ₪

סה"כ לדייר:

שיא ביקוש	סה"כ
	650.27
	306.67 ₪

19.43 ₪	<b>תשלום קבוע</b>	
326.10 ₪	<b>סה"כ לתשלום</b>	<b>לא כולל מע"מ</b>

התפלגות חיוב בש"ח לפי תעו"ז

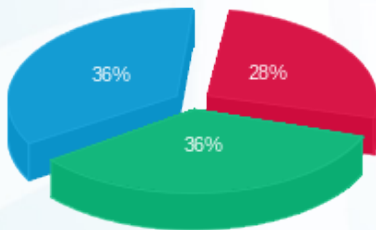

פסגה (84.37 ₪) 36%  
 גבע (111.12 ₪) 36%  
 שפל (111.17 ₪) 28%

הסטוריית צריכה בקוט"ש

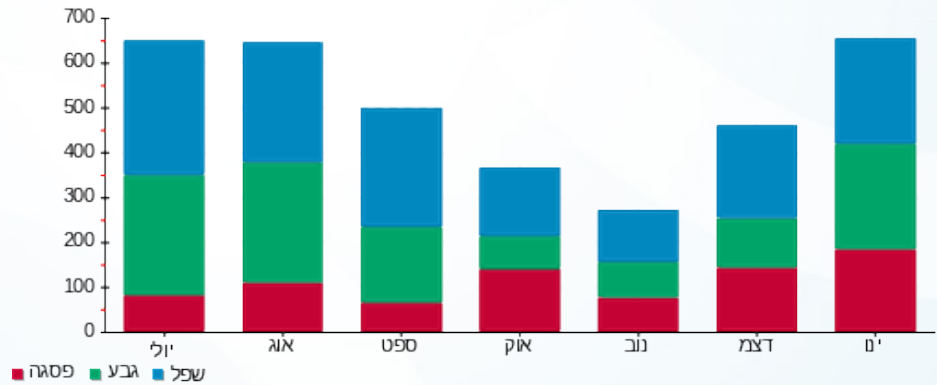

12/02/19 תאריך הפקה:  
 31/01/19 תאריך קריאה נוכחית:  
 01/01/19 תאריך קריאה קודמת:

שם דייר: ד - גיא נועה ומתי  
 שם אתר: עין המפרץ

**לקוח/ה נכבד/ה, אנו מתכבדים להגיש את חישוב צריכת החשמל לתקופה 01/01/19 - 31/01/19:**

ד - גיא נועה ומתי - 1 - 81026027

סוג תעריף	סוג צריכה	קריאה קודמת	קריאה נוכחית	סה"כ צריכה בקוט"ש	מחיר לקוט"ש בא"ג	סה"כ לתשלום
פרטי חשבון עבור תאריכים:		01/01/19	31/01/19			
767		34,203.27	35,275.55	1,072.28	47.16	505.69 ₪

סה"כ לדייר:

שיא ביקוש	סה"כ
6.20	1,072.28
	505.69 ₪

19.43 ₪	<b>תשלום קבוע</b>	
525.12 ₪	<b>סה"כ לתשלום</b>	<b>לא כולל מע"מ</b>

התפלגות חיוב בש"ח לפי תעו"ז

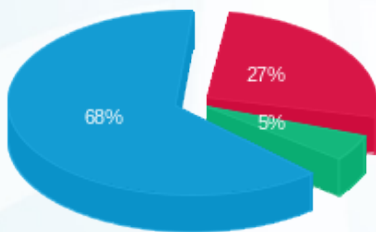

פסגה (136.08 ₪) 68%  
 גבע (25.54 ₪) 5%  
 שפל (344.06 ₪) 27%

הסטוריית צריכה בקוט"ש

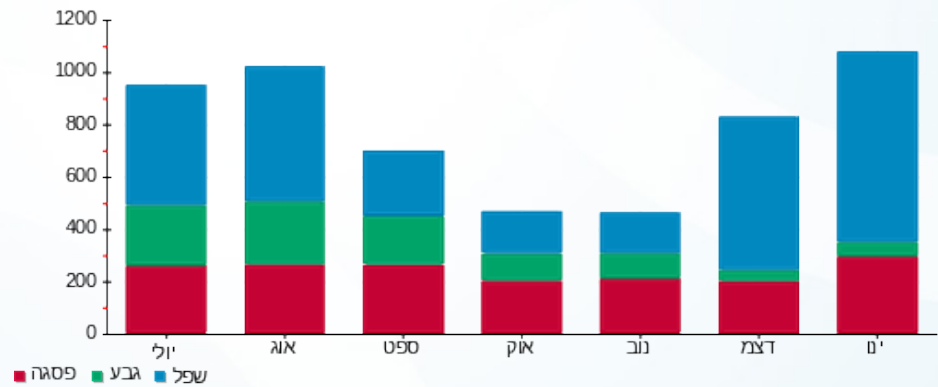

12/02/19 תאריך הפקה:  
 31/01/19 תאריך קריאה נוכחית:  
 01/01/19 תאריך קריאה קודמת:

שם דייר: ד - גיא סתווית 1  
 שם אתר: עין המפרץ

לקוח/ה נכבד/ה, אנו מתכבדים להגיש את חישוב צריכת החשמל לתקופה 01/01/19 - 31/01/19:

ד - גיא סתווית 1 - 1 - 70009277

סוג תעריף	סוג צריכה	קריאה קודמת	קריאה נוכחית	סה"כ צריכה בקוט"ש	מחיר לקוט"ש בא"ג	סה"כ לתשלום
פרטי חשבון עבור תאריכים:		01/01/19	31/01/19			
767		39,532.81	39,858.66	325.85	47.16	153.67 ₪

סה"כ לדייר:

שיא ביקוש	סה"כ
	325.85
	153.67 ₪

19.43 ₪	תשלום קבוע	
173.10 ₪	סה"כ לתשלום	לא כולל מע"מ

התפלגות חיוב בש"ח לפי תעו"ז

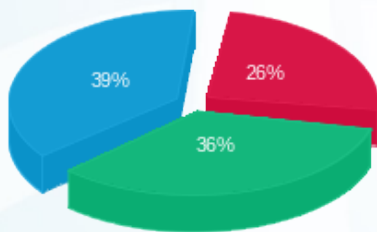

פסגה (39.19 ₪) ■  
 גבע (55.03 ₪) ■  
 שפל (59.45 ₪) ■

הסטוריית צריכה בקוט"ש

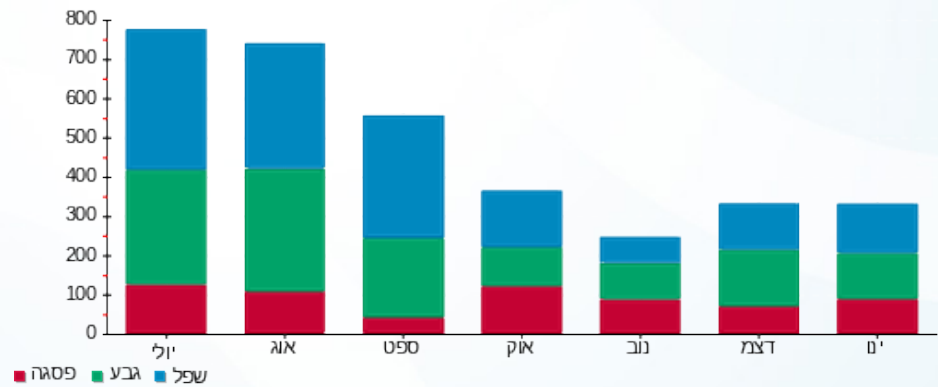

12/02/19 תאריך הפקה:  
 31/01/19 תאריך קריאה נוכחית:  
 01/01/19 תאריך קריאה קודמת:

שם דייר: ד - גיא סתווית 2  
 שם אתר: עין המפרץ

לקוח/ה נכבד/ה, אנו מתכבדים להגיש את חישוב צריכת החשמל לתקופה 01/01/19 - 31/01/19:

ד - גיא סתווית 2 - 2 - 70009277

סוג תעריף	סוג צריכה	קריאה קודמת	קריאה נוכחית	סה"כ צריכה בקוט"ש	מחיר לקוט"ש בא"ג	סה"כ לתשלום
פרטי חשבון עבור תאריכים:		01/01/19	31/01/19			
767		98,814.57	99,656.61	842.04	47.16	397.10 ₪

סה"כ לדייר:

שיא ביקוש	סה"כ
	842.04
	397.10 ₪

19.43 ₪	תשלום קבוע	
416.53 ₪	סה"כ לתשלום	לא כולל מע"מ

התפלגות חיוב בש"ח לפי תעו"ז

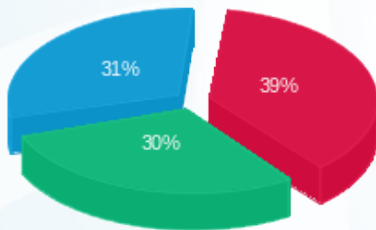

פסגה (153.12 ₪) 39%  
 גבע (120.94 ₪) 30%  
 שפל (123.04 ₪) 31%

הסטוריית צריכה בקוט"ש

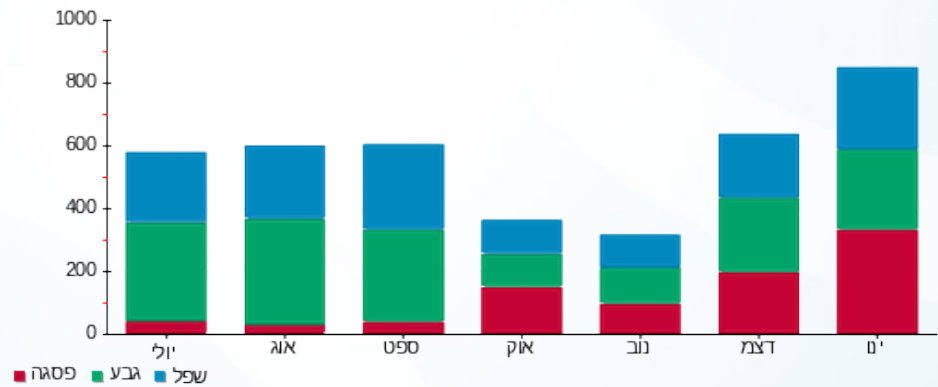

12/02/19

תאריך הפקה:

שם דייר: ד - גיא צילה ונתיב

31/01/19

תאריך קריאה נוכח:

שם אתר: עין המפרץ

01/01/19

תאריך קריאה קודמת:

לקוח/ה נכבד/ה, אנו מתכבדים להגיש את חישוב צריכת החשמל לתקופה 01/01/19 - 31/01/19:

ד - גיא צילה ונתיב - 1 - 70044577

סוג תעריף	סוג צריכה	קריאה קודמת	קריאה נוכחית	סה"כ צריכה בקוט"ש	מחיר לקוט"ש בא"ג	סה"כ לתשלום
פרטי חשבון עבור תאריכים:		01/01/19	31/01/19			
767		102,901.56	103,384.76	483.20	47.16	227.87 ₪

סה"כ לדיר:

שיא ביקוש	סה"כ
12.10	483.20
	227.87 ₪

19.43 ₪	תשלום קבוע	
247.30 ₪	סה"כ לתשלום	לא כולל מע"מ

התפלגות חיוב בש"ח לפי תעו"ז

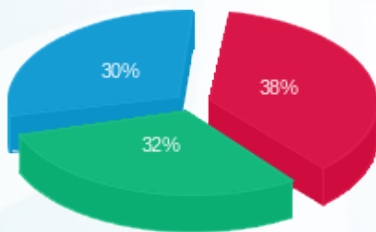

פסגה (86.68 ₪)  
גבע (72.06 ₪)  
שפל (69.13 ₪)

הסטוריית צריכה בקוט"ש

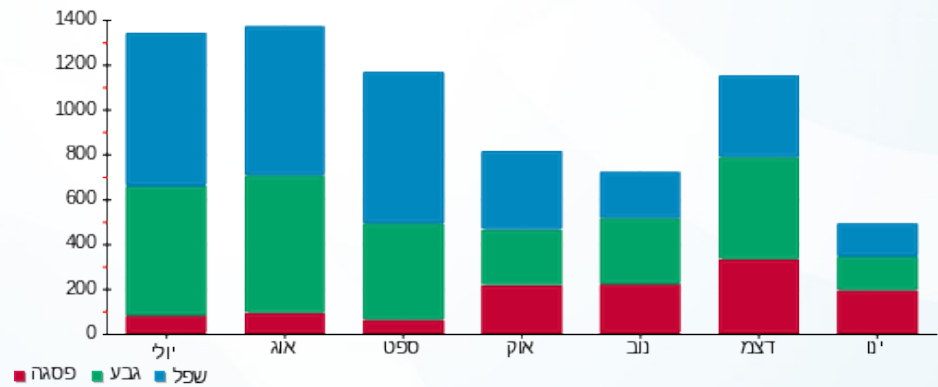

12/02/19 תאריך הפקה:  
 31/01/19 תאריך קריאה נוכחית:  
 01/01/19 תאריך קריאה קודמת:

שם דייר: ד - גל יפעת ואסף  
 שם אתר: עין המפרץ

**לקוח/ה נכבד/ה, אנו מתכבדים להגיש את חישוב צריכת החשמל לתקופה 01/01/19 - 31/01/19:**

**ד - גל יפעת ואסף - 1 - 70004321**

סוג תעריף	סוג צריכה	קריאה קודמת	קריאה נוכחית	סה"כ צריכה בקוט"ש	מחיר לקוט"ש בא"ג	סה"כ לתשלום
פרטי חשבון עבור תאריכים:		01/01/19	31/01/19			
767		91,615.05	92,322.79	707.75	47.16	333.77 ₪

סה"כ לדייר:

שיא ביקוש	סה"כ
6.90	707.75
	333.77 ₪

19.43 ₪	<b>תשלום קבוע</b>	
353.20 ₪	<b>סה"כ לתשלום</b>	<b>לא כולל מע"מ</b>

התפלגות חיוב בש"ח לפי תעו"ז

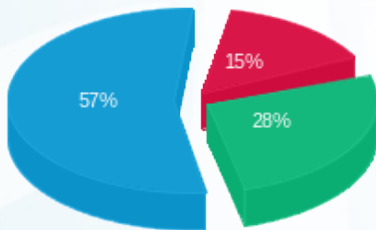

פסגה (₪ 51.15)  
 גבע (₪ 92.61)  
 שפל (₪ 190.02)

הסטוריית צריכה בקוט"ש

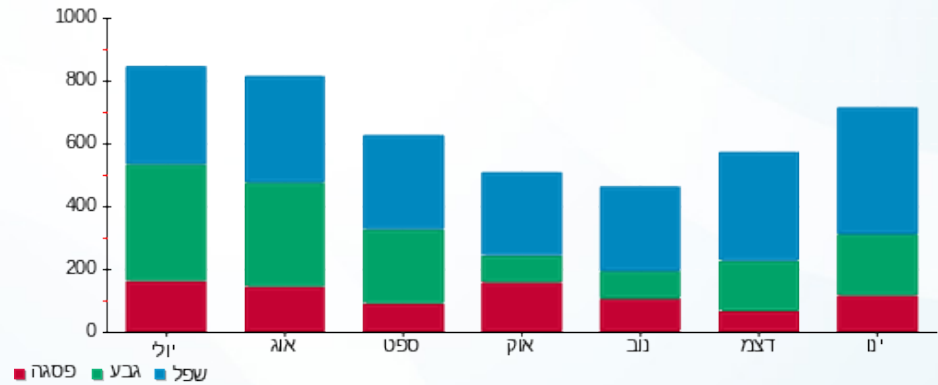

12/02/19 תאריך הפקה:  
 31/01/19 תאריך קריאה נוכחית:  
 01/01/19 תאריך קריאה קודמת:

שם דייר: ד - גלאון אפרת וגל  
 שם אתר: עין המפרץ

לקוח/ה נכבד/ה, אנו מתכבדים להגיש את חישוב צריכת החשמל לתקופה 01/01/19 - 31/01/19:

ד - גלאון אפרת וגל - 1 - 70008354

סוג תעריף	סוג צריכה	קריאה קודמת	קריאה נוכחית	סה"כ צריכה בקוט"ש	מחיר לקוט"ש בא"ג	סה"כ לתשלום
פרטי חשבון עבור תאריכים:		01/01/19	31/01/19			
767		108,944.40	109,665.90	721.50	47.16	340.26 ₪

סה"כ לדייר:

שיא ביקוש	סה"כ
7.08	721.50
	340.26 ₪

19.43 ₪	תשלום קבוע	
359.69 ₪	סה"כ לתשלום	לא כולל מע"מ

התפלגות חיוב בש"ח לפי תעו"ז

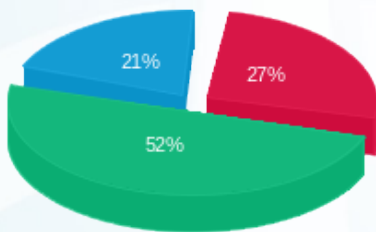

פסגה (92.31 ₪)  
 גבע (178.02 ₪)  
 שפל (69.92 ₪)

הסטוריית צריכה בקוט"ש

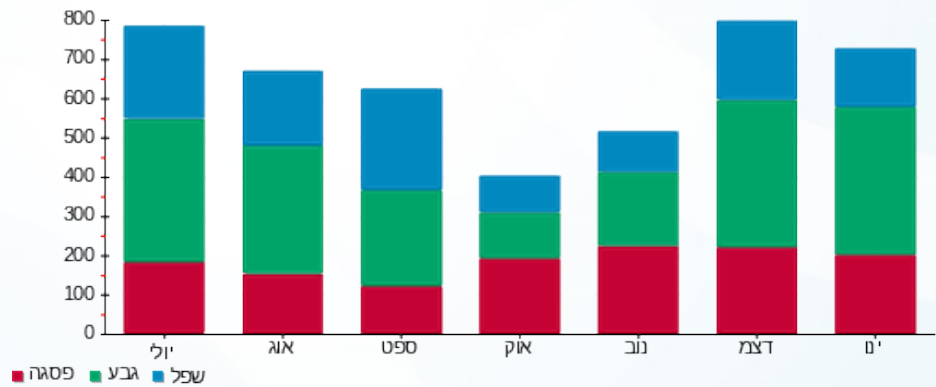

12/02/19 תאריך הפקה:  
 31/01/19 תאריך קריאה נוכחית:  
 01/01/19 תאריך קריאה קודמת:

שם דייר: ד - גלאון כרמן ושאל  
 שם אתר: עין המפרץ

לקוח/ה נכבד/ה, אנו מתכבדים להגיש את חישוב צריכת החשמל לתקופה 01/01/19 - 31/01/19:

ד - גלאון כרמן ושאל - 1 - 81025507

סוג תעריף	סוג צריכה	קריאה קודמת	קריאה נוכחית	סה"כ צריכה בקוט"ש	מחיר לקוט"ש בא"ג	סה"כ לתשלום
פרטי חשבון עבור תאריכים:		01/01/19	31/01/19			
767		22,585.80	23,179.27	593.47	47.16	279.88 ₪

סה"כ לדייר:

שיא ביקוש	סה"כ
7.52	593.47
	279.88 ₪

19.43 ₪	תשלום קבוע	
299.31 ₪	סה"כ לתשלום	לא כולל מע"מ

התפלגות חיוב בש"ח לפי תע"ז

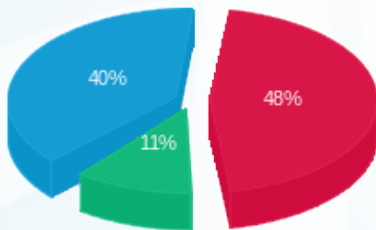

פסגה (135.58 ₪) 48%  
 גבע (31.85 ₪) 11%  
 שפל (112.45 ₪) 40%

הסטוריית צריכה בקוט"ש

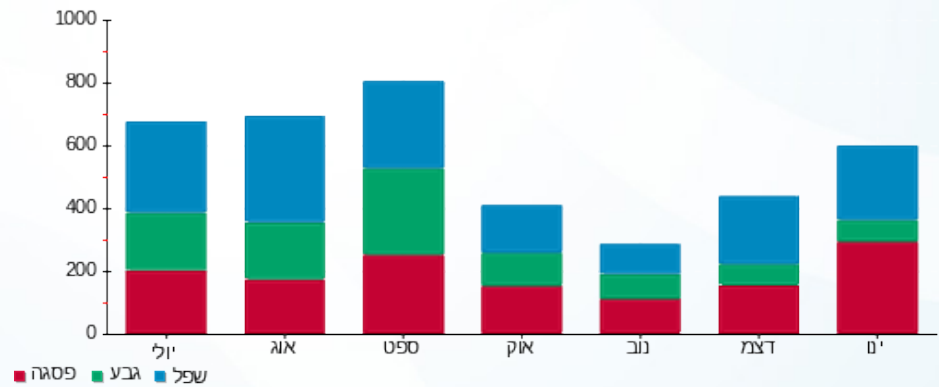

12/02/19 תאריך הפקה:  
 31/01/19 תאריך קריאה נוכחית:  
 01/01/19 תאריך קריאה קודמת:

שם דייר: ד - גליזר אתי ודרור 2  
 שם אתר: עין המפרץ

לקוח/ה נכבד/ה, אנו מתכבדים להגיש את חישוב צריכת החשמל לתקופה 01/01/19 - 31/01/19:

גליזר אתי ודרור 484 - 2 - 60007033

סוג תעריף	סוג צריכה	קריאה קודמת	קריאה נוכחית	סה"כ צריכה בקוט"ש	מחיר לקוט"ש בא"ג	סה"כ לתשלום
פרטי חשבון עבור תאריכים:		01/01/19	31/01/19			
767		44,619.18	45,529.22	910.04	47.16	429.18 ₪

סה"כ לדייר:

שיא ביקוש	סה"כ
	910.04
	429.18 ₪

19.43 ₪	תשלום קבוע	
448.61 ₪	סה"כ לתשלום	לא כולל מע"מ

התפלגות חיוב בש"ח לפי תעו"ז

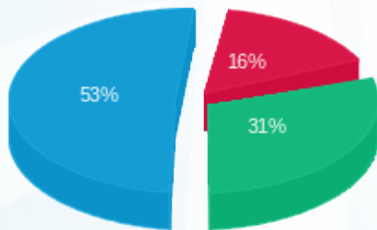

פסגה (₪ 69.10)  
 גבע (₪ 131.43)  
 שפל (₪ 228.65)

הסטוריית צריכה בקוט"ש

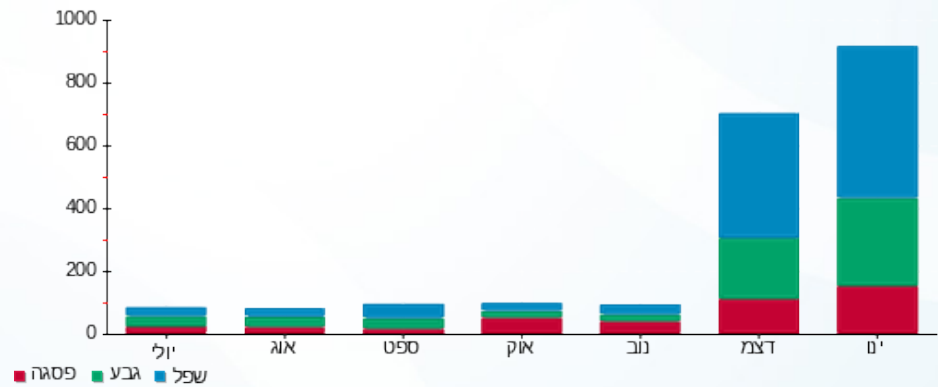

12/02/19

תאריך הפקה:

שם דייר: ד - גלייזר בת-עמי ופרננדו

31/01/19

תאריך קריאה נוכחית:

שם אתר: עין המפרץ

01/01/19

תאריך קריאה קודמת:

לקוח/ה נכבד/ה, אנו מתכבדים להגיש את חישוב צריכת החשמל לתקופה 01/01/19 - 31/01/19:

ד - גלייזר בת-עמי ופרננדו - 1 - 70000857

סוג תעריף	סוג צריכה	קריאה קודמת	קריאה נוכחית	סה"כ צריכה בקוט"ש	מחיר לקוט"ש בא"ג	סה"כ לתשלום
פרטי חשבון עבור תאריכים:		01/01/19	31/01/19			
767		103,841.54	105,165.61	1,324.07	47.16	624.43 ₪

סה"כ לדייר:

שיא ביקוש	סה"כ
7.92	1,324.07
	624.43 ₪

19.43 ₪	תשלום קבוע	
643.86 ₪	סה"כ לתשלום	לא כולל מע"מ

התפלגות חיוב בש"ח לפי תעו"ז

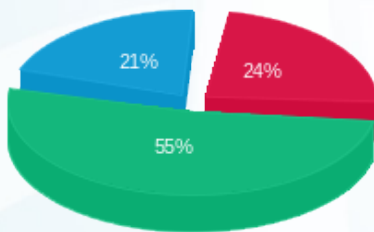

פסגה (150.15 ₪)  
 גבע (341.37 ₪)  
 שפל (132.91 ₪)

הסטוריית צריכה בקוט"ש

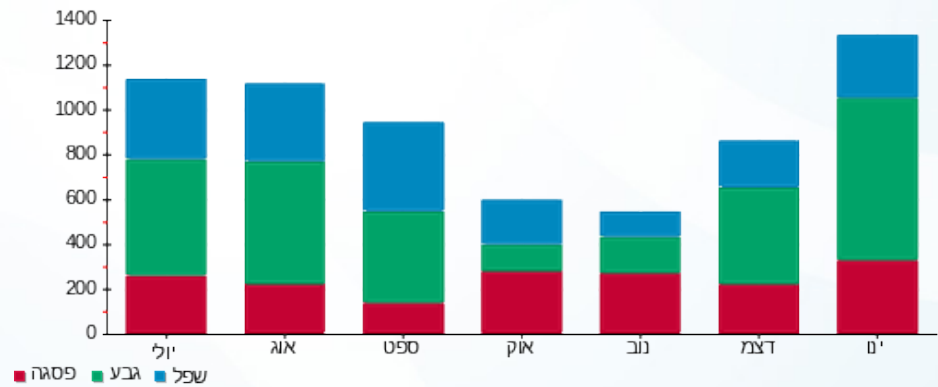

12/02/19 תאריך הפקה:  
 31/01/19 תאריך קריאה נוכחית:  
 01/01/19 תאריך קריאה קודמת:

שם דייר: ד - גלילי סלי ודורון  
 שם אתר: עין המפרץ

לקוח/ה נכבד/ה, אנו מתכבדים להגיש את חישוב צריכת החשמל לתקופה 01/01/19 - 31/01/19:

ד - גלילי סלי ודורון - 1 - 70033666

סוג תעריף	סוג צריכה	קריאה קודמת	קריאה נוכחית	סה"כ צריכה בקוט"ש	מחיר לקוט"ש בא"ג	סה"כ לתשלום
פרטי חשבון עבור תאריכים:			31/01/19	01/01/19		
767		123,996.76	125,567.92	1,571.16	47.16	740.96 ₪

סה"כ לדייר:

שיא ביקוש	סה"כ
9.66	1,571.16
	740.96 ₪

19.43 ₪	תשלום קבוע	
760.39 ₪	סה"כ לתשלום	לא כולל מע"מ

התפלגות חיוב בש"ח לפי תע"ז

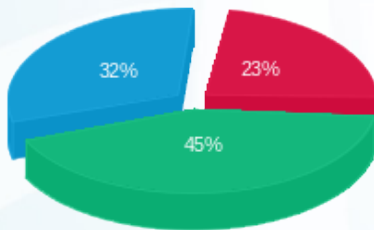

פסגה (173.77 ₪) ■  
 גבע (330.43 ₪) ■  
 שפל (236.75 ₪) ■

הסטוריית צריכה בקוט"ש

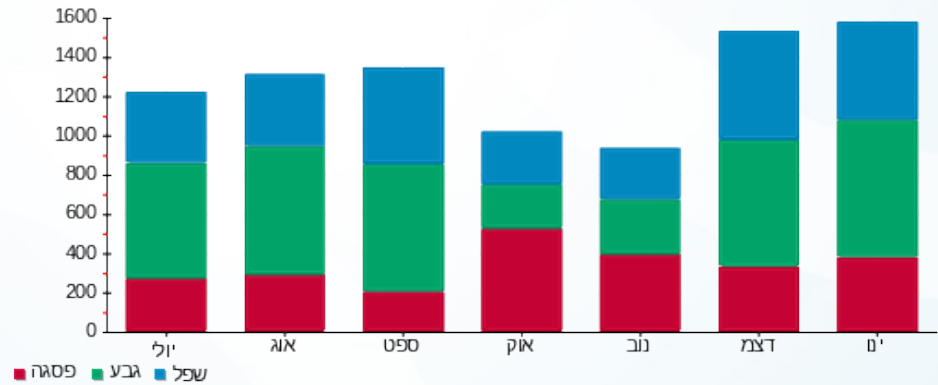

12/02/19 תאריך הפקה:  
 31/01/19 תאריך קריאה נוכחית:  
 01/01/19 תאריך קריאה קודמת:

שם דייר: ד - גלילי רונית וניר  
 שם אתר: עין המפרץ

לקוח/ה נכבד/ה, אנו מתכבדים להגיש את חישוב צריכת החשמל לתקופה 01/01/19 - 31/01/19:

ד - גלילי רונית וניר - 3 - 81026138

סה"כ לתשלום	מחיר לקוט"ש בא"ג	סה"כ צריכה בקוט"ש	קריאה נוכחית	קריאה קודמת	סוג צריכה	סוג תעריף
			31/01/19	01/01/19	פרטי חשבון עבור תאריכים:	
₪ 450.44	47.16	955.12	32,078.31	31,123.18		767

סה"כ לדייר:

שיא ביקוש	סה"כ
	955.12
	₪ 450.44

₪ 19.43	תשלום קבוע	
₪ 469.87	סה"כ לתשלום	לא כולל מע"מ

התפלגות חיוב בש"ח לפי תע"ז

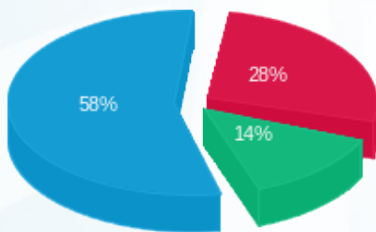

פסגה (₪ 125.78)  
 גבע (₪ 62.13)  
 שפל (₪ 262.52)

הסטוריית צריכה בקוט"ש

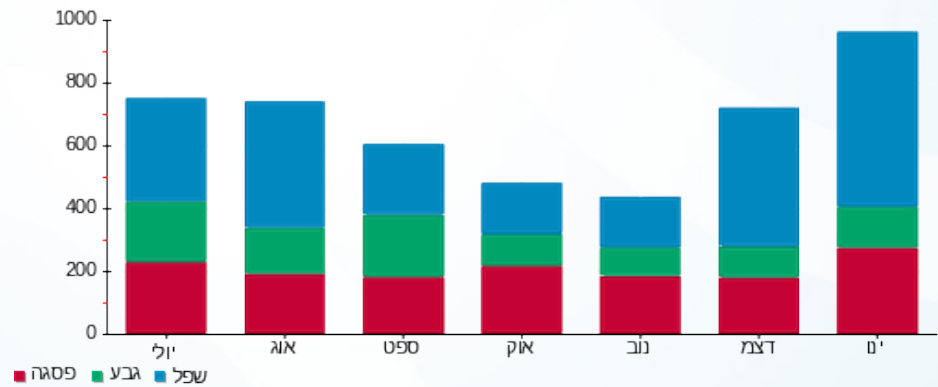

12/02/19 תאריך הפקה:  
 31/01/19 תאריך קריאה נוכחית:  
 01/01/19 תאריך קריאה קודמת:

שם דייר: ד - גרינוולד אברהם  
 שם אתר: עין המפרץ

לקוח/ה נכבד/ה, אנו מתכבדים להגיש את חישוב צריכת החשמל לתקופה 01/01/19 - 31/01/19:

ד - גרינוולד אברהם - 1 - 70017395

סוג תעריף	סוג צריכה	קריאה קודמת	קריאה נוכחית	סה"כ צריכה בקוט"ש	מחיר לקוט"ש בא"ג	סה"כ לתשלום
פרטי חשבון עבור תאריכים:		01/01/19	31/01/19			
767		65,631.44	66,277.90	646.46	47.16	304.87 ₪

סה"כ לדייר:

שיא ביקוש	סה"כ
4.56	646.46
	304.87 ₪

19.43 ₪	תשלום קבוע	
324.30 ₪	סה"כ לתשלום	לא כולל מע"מ

התפלגות חיוב בש"ח לפי תעו"ז

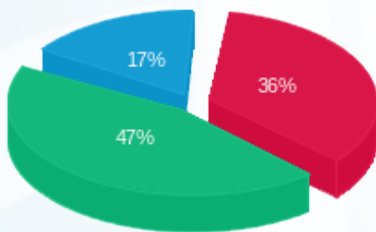

פסגה (110.10 ₪) ■  
 גבע (143.15 ₪) ■  
 שפל (51.63 ₪) ■

הסטוריית צריכה בקוט"ש

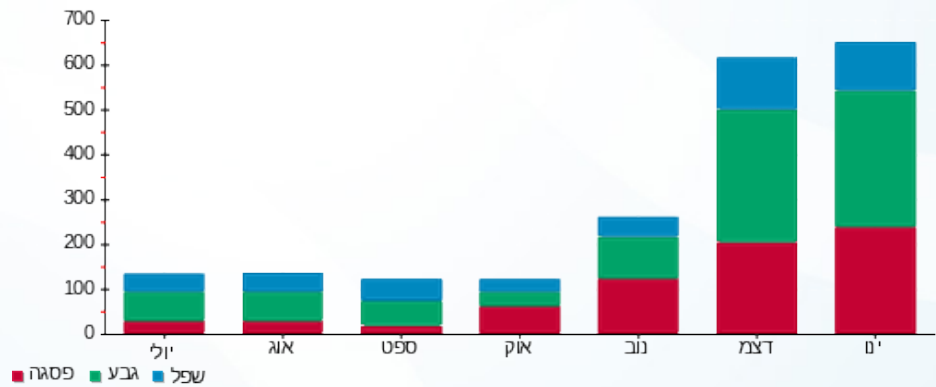

12/02/19 תאריך הפקה:  
 31/01/19 תאריך קריאה נוכחי:  
 01/01/19 תאריך קריאה קודמת:

שם דייר: ד - דובו אורה  
 שם אתר: עין המפרץ

**לקוח/ה נכבד/ה, אנו מתכבדים להגיש את חישוב צריכת החשמל לתקופה 01/01/19 - 31/01/19:**

**ד - דובו אורה - 1 - 81025380**

סוג תעריף	סוג צריכה	קריאה קודמת	קריאה נוכחית	סה"כ צריכה בקוט"ש	מחיר לקוט"ש בא"ג	סה"כ לתשלום
			31/01/19	01/01/19	פרטי חשבון עבור תאריכים:	
767		13,503.86	14,533.92	1,030.07	47.16	485.78 ₪

סה"כ לדייר:

שיא ביקוש	סה"כ
7.58	1,030.07
	485.78 ₪

19.43 ₪	<b>תשלום קבוע</b>	
505.21 ₪	<b>סה"כ לתשלום</b>	<b>לא כולל מע"מ</b>

התפלגות חיוב בש"ח לפי תעו"ז

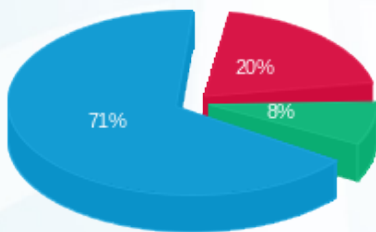

פסגה (₪ 98.41)  
 גבע (₪ 40.53)  
 שפל (₪ 346.84)

הסטוריית צריכה בקוט"ש

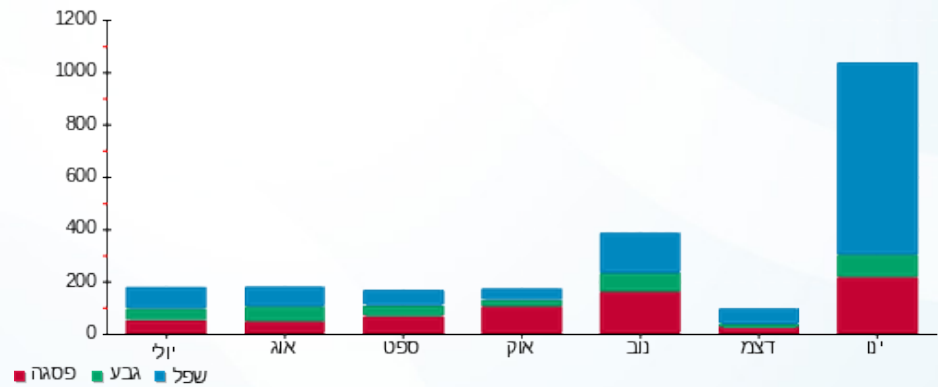



12/02/19

תאריך הפקה:

שם דייר: ד - דוד אסנת+עמיר

31/01/19

תאריך קריאה נוכח:

שם אתר: עין המפרץ

01/01/19

תאריך קריאה קודמת:

לקוח/ה נכבד/ה, אנו מתכבדים להגיש את חישוב צריכת החשמל לתקופה 01/01/19 - 31/01/19:

ד - דוד אסנת+עמיר - 1 - 81025246

סוג תעריף	סוג צריכה	קריאה קודמת	קריאה נוכחית	סה"כ צריכה בקוט"ש	מחיר לקוט"ש בא"ג	סה"כ לתשלום
פרטי חשבון עבור תאריכים:		01/01/19	31/01/19			
767		50,886.07	52,248.14	1,362.07	47.16	642.35 ₪

סה"כ לדייר:

שיא ביקוש	סה"כ
8.46	1,362.07
	642.35 ₪

19.43 ₪	תשלום קבוע	
661.78 ₪	סה"כ לתשלום	לא כולל מע"מ

התפלגות חיוב בש"ח לפי תע"ז

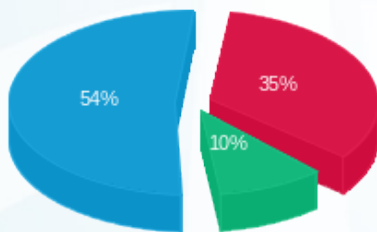

פסגה (226.93 ₪)  
גבע (66.64 ₪)  
שפל (348.78 ₪)

הסטוריית צריכה בקוט"ש

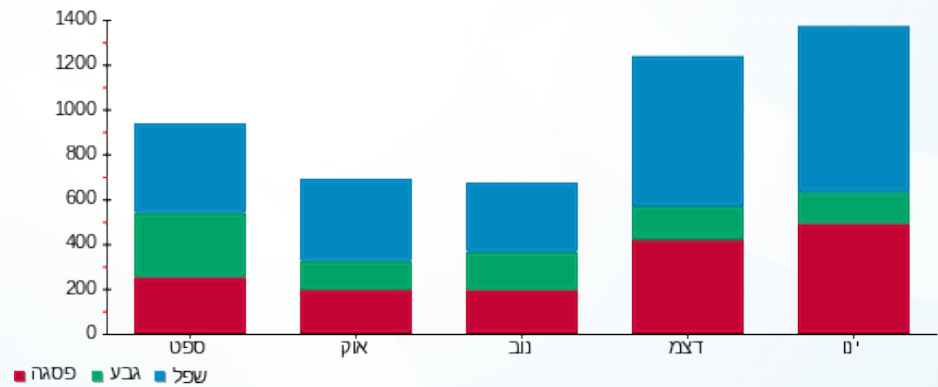

12/02/19 תאריך הפקה:  
 31/01/19 תאריך קריאה נוכחית:  
 01/01/19 תאריך קריאה קודמת:

שם דייר: ד - דורון אסנת ורמי  
 שם אתר: עין המפרץ

**לקוח/ה נכבד/ה, אנו מתכבדים להגיש את חישוב צריכת החשמל לתקופה 01/01/19 - 31/01/19:**

**ד - דורון אסנת ורמי - 1 - 81026152**

סוג תעריף	סוג צריכה	קריאה קודמת	קריאה נוכחית	סה"כ צריכה בקוט"ש	מחיר לקוט"ש בא"ג	סה"כ לתשלום
פרטי חשבון עבור תאריכים:		01/01/19	31/01/19			
767		30,056.03	31,068.05	1,012.02	47.16	477.27 ₪

סה"כ לדייר:

שיא ביקוש	סה"כ
5.54	1,012.02
	477.27 ₪

19.43 ₪	<b>תשלום קבוע</b>	
496.70 ₪	<b>סה"כ לתשלום</b>	<b>לא כולל מע"מ</b>

התפלגות חיוב בש"ח לפי תעו"ז

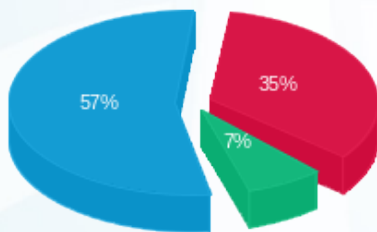

פסגה (168.52 ₪) 57%  
 גבע (35.65 ₪) 7%  
 שפל (273.10 ₪) 35%

הסטוריית צריכה בקוט"ש

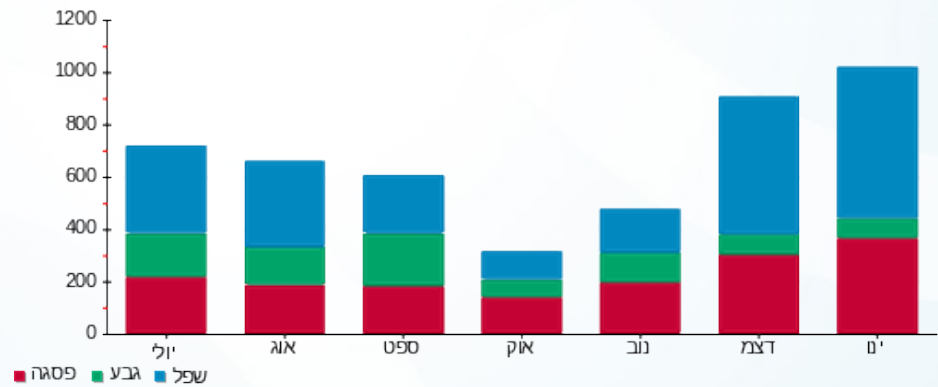

12/02/19 תאריך הפקה:  
 31/01/19 תאריך קריאה נוכחית:  
 01/01/19 תאריך קריאה קודמת:

שם דייר: ד - דפני אילאיל ויוגב  
 שם אתר: עין המפרץ

לקוח/ה נכבד/ה, אנו מתכבדים להגיש את חישוב צריכת החשמל לתקופה 01/01/19 - 31/01/19:

ד - דפני אילאיל ויוגב - 1 - 70013674

סוג תעריף	סוג צריכה	קריאה קודמת	קריאה נוכחית	סה"כ צריכה בקוט"ש	מחיר לקוט"ש בא"ג	סה"כ לתשלום
פרטי חשבון עבור תאריכים:		01/01/19	31/01/19			
767		132,492.40	134,198.99	1,706.60	47.16	804.83 ₪

סה"כ לדייר:

שיא ביקוש	סה"כ
11.78	1,706.60
	804.83 ₪

19.43 ₪	תשלום קבוע	
824.26 ₪	סה"כ לתשלום	לא כולל מע"מ

התפלגות חיוב בש"ח לפי תעו"ז

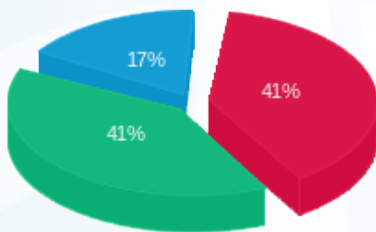

פסגה (₪ 331.19)  
 גבע (₪ 333.27)  
 שפל (₪ 140.37)

הסטוריית צריכה בקוט"ש

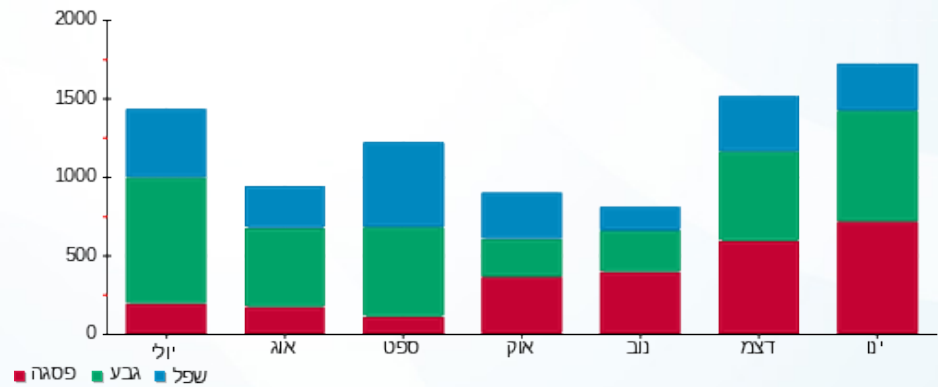

12/02/19 תאריך הפקה:  
 31/01/19 תאריך קריאה נוכחית:  
 01/01/19 תאריך קריאה קודמת:

שם דייר: ד - דפני אסתר ויגאל  
 שם אתר: עין המפרץ

לקוח/ה נכבד/ה, אנו מתכבדים להגיש את חישוב צריכת החשמל לתקופה 01/01/19 - 31/01/19:

ד - דפני אסתר ויגאל - 1 - 81025266

סוג תעריף	סוג צריכה	קריאה קודמת	קריאה נוכחית	סה"כ צריכה בקוט"ש	מחיר לקוט"ש בא"ג	סה"כ לתשלום
פרטי חשבון עבור תאריכים:		01/01/19	31/01/19			
767		43,762.57	44,868.42	1,105.85	47.16	521.52 ₪

סה"כ לדייר:

שיא ביקוש	סה"כ
9.26	1,105.85
	521.52 ₪

19.43 ₪	תשלום קבוע	
540.95 ₪	סה"כ לתשלום	לא כולל מע"מ

התפלגות חיוב בש"ח לפי תע"ז

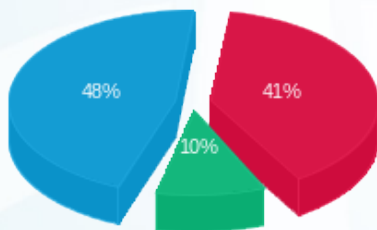

פסגה (215.40 ₪) - 48%  
 גבע (54.57 ₪) - 10%  
 שפל (251.55 ₪) - 41%

הסטוריית צריכה בקוט"ש

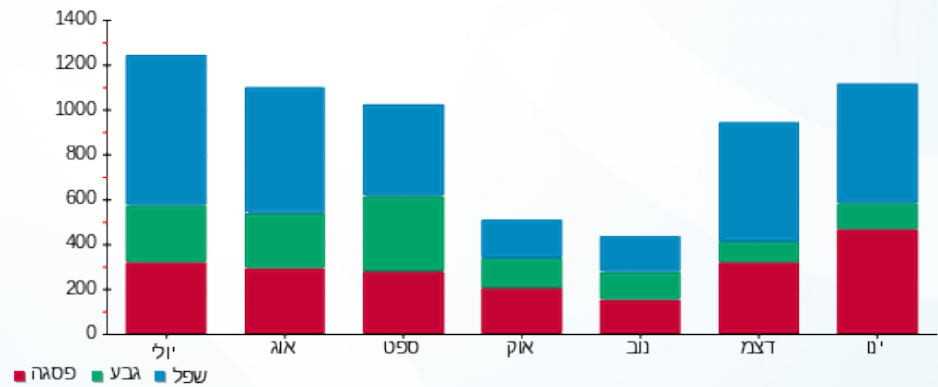

12/02/19 תאריך הפקה:  
 31/01/19 תאריך קריאה נוכחית:  
 01/01/19 תאריך קריאה קודמת:

שם דייר: ד - דקל זאב  
 שם אתר: עין המפרץ

לקוח/ה נכבד/ה, אנו מתכבדים להגיש את חישוב צריכת החשמל לתקופה 01/01/19 - 31/01/19:

ד - דקל זאב - 1 - 70061272

סוג תעריף	סוג צריכה	קריאה קודמת	קריאה נוכחית	סה"כ צריכה בקוט"ש	מחיר לקוט"ש בא"ג	סה"כ לתשלום
פרטי חשבון עבור תאריכים:		01/01/19	31/01/19			
767		24,646.01	25,020.27	374.26	47.16	176.50 ₪

סה"כ לדייר:

שיא ביקוש	סה"כ
4.65	374.26
	176.50 ₪

19.43 ₪	תשלום קבוע	
195.93 ₪	סה"כ לתשלום	לא כולל מע"מ

התפלגות חיוב בש"ח לפי תעו"ז

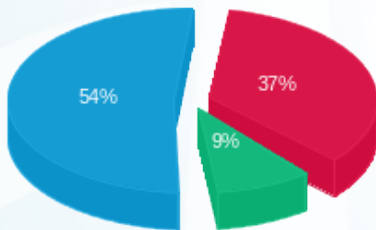

פסגה (₪ 64.53)  
 גבע (₪ 16.32)  
 שפל (₪ 95.65)

הסטוריית צריכה בקוט"ש





12/02/19

תאריך הפקדה:

שם דייר: ד - דקל עירית

31/01/19

תאריך קריאה נוכחית:

שם אתר: עין המפרץ

01/01/19

תאריך קריאה קודמת:

לקוח/ה נכבד/ה, אנו מתכבדים להגיש את חישוב צריכת החשמל לתקופה 01/01/19 - 31/01/19:

ד - דקל עירית - 1 - 81025634

סוג תעריף	סוג צריכה	קריאה קודמת	קריאה נוכחית	סה"כ צריכה בקוט"ש	מחיר לקוט"ש בא"ג	סה"כ לתשלום
פרטי חשבון עבור תאריכים:		01/01/19	31/01/19			
767		11,938.30	12,139.75	201.45	47.16	95.00 ₪

סה"כ לדייר:

שיא ביקוש	סה"כ
2.71	201.45
	95.00 ₪

19.43 ₪	תשלום קבוע	
114.43 ₪	סה"כ לתשלום	לא כולל מע"מ

התפלגות חיוב בש"ח לפי תעו"ז

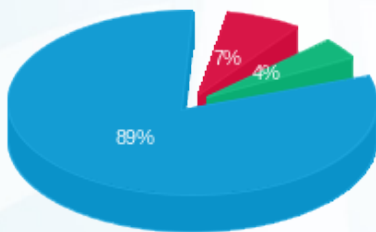

פסגה (6.90 ₪) 7%  
 גבע (3.90 ₪) 4%  
 שפל (84.20 ₪) 89%

הסטוריית צריכה בקוט"ש

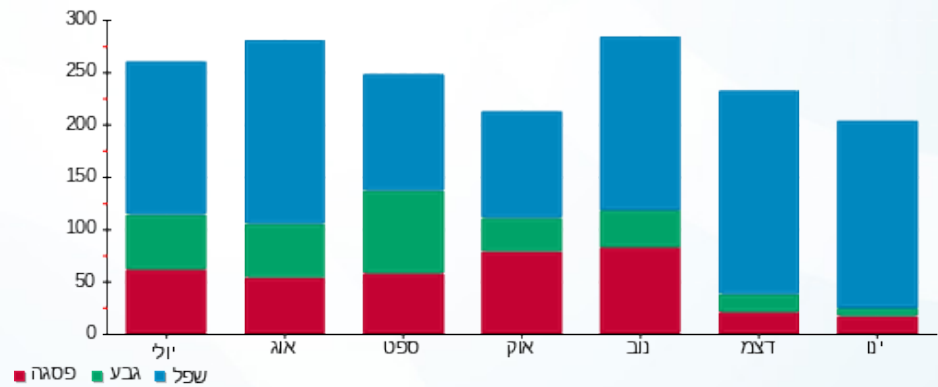



12/02/19

תאריך הפקה:

שם דייר: ד - דרזדנר ארבל

31/01/19

תאריך קריאה נוכח:

שם אתר: עין המפרץ

01/01/19

תאריך קריאה קודמת:

לקוח/ה נכבד/ה, אנו מתכבדים להגיש את חישוב צריכת החשמל לתקופה 01/01/19 - 31/01/19:

ד - דרזדנר ארבל - 2 - 70012922

סוג תעריף	סוג צריכה	קריאה קודמת	קריאה נוכחית	סה"כ צריכה בקוט"ש	מחיר לקוט"ש בא"ג	סה"כ לתשלום
פרטי חשבון עבור תאריכים:		01/01/19	31/01/19			
767		113,092.28	113,979.62	887.34	47.16	418.47 ₪

סה"כ לדייר:

שיא ביקוש	סה"כ
	887.34
	418.47 ₪

19.43 ₪	תשלום קבוע	
437.90 ₪	סה"כ לתשלום	לא כולל מע"מ

התפלגות חיוב בש"ח לפי תע"ז

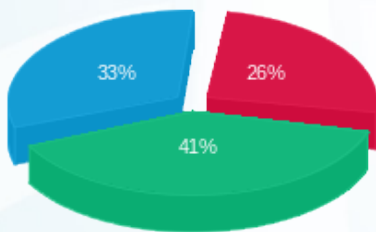

פסגה (ש"ח 109.71)  
גבע (ש"ח 172.54)  
שפל (ש"ח 136.23)

הסטוריית צריכה בקוט"ש

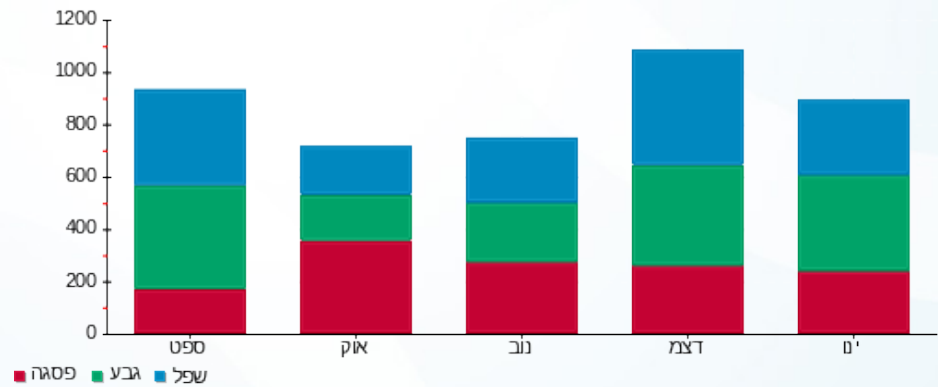

12/02/19 תאריך הפקה:  
 31/01/19 תאריך קריאה נוכחית:  
 01/01/19 תאריך קריאה קודמת:

שם דייר: ד - דרזדנר נורית  
 שם אתר: עין המפרץ

לקוח/ה נכבד/ה, אנו מתכבדים להגיש את חישוב צריכת החשמל לתקופה 01/01/19 - 31/01/19:

דרזדנר נורית - 1 - 81025250

סה"כ לתשלום	מחיר לקוט"ש בא"ג	סה"כ צריכה בקוט"ש	קריאה נוכחית	קריאה קודמת	סוג צריכה	סוג תעריף
			31/01/19	01/01/19	פרטי חשבון עבור תאריכים:	
₪ 359.95	47.16	763.25	51,643.05	50,879.80		767

סה"כ לדייר:

שיא ביקוש	סה"כ
5.02	763.25
	₪ 359.95

₪ 19.43	תשלום קבוע	
₪ 379.38	סה"כ לתשלום	לא כולל מע"מ

התפלגות חיוב בש"ח לפי תע"ז

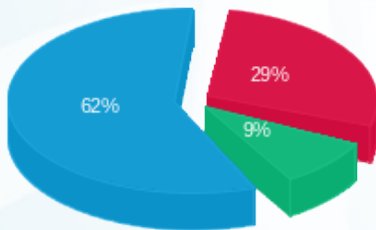

פסגה (₪ 104.74) ■  
 גבע (₪ 33.64) ■  
 שפל (₪ 221.57) ■

הסטוריית צריכה בקוט"ש

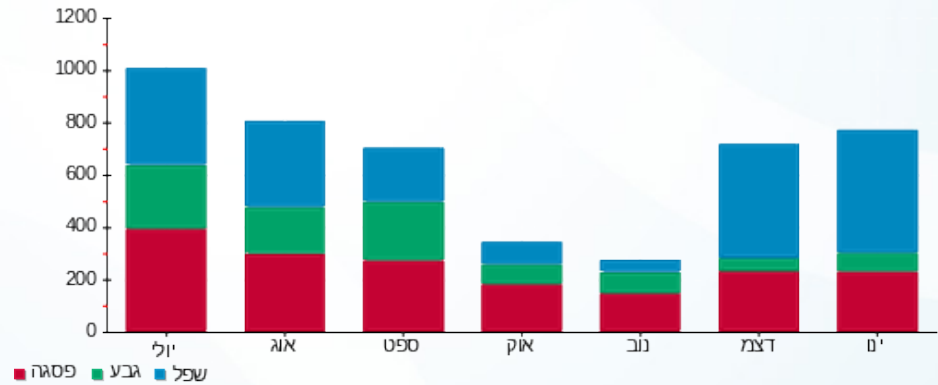

12/02/19 תאריך הפקה:  
 31/01/19 תאריך קריאה נוכחית:  
 01/01/19 תאריך קריאה קודמת:

שם דייר: ד - הוכמן ענת ומיכאל  
 שם אתר: עין המפרץ

לקוח/ה נכבד/ה, אנו מתכבדים להגיש את חישוב צריכת החשמל לתקופה 01/01/19 - 31/01/19:

ד - הוכמן ענת ומיכאל - 1 - 81025457

סוג תעריף	סוג צריכה	קריאה קודמת	קריאה נוכחית	סה"כ צריכה בקוט"ש	מחיר לקוט"ש בא"ג	סה"כ לתשלום
פרטי חשבון עבור תאריכים:		01/01/19	31/01/19			
767		22,649.71	23,460.35	810.65	47.16	382.30 ₪

סה"כ לדייר:

שיא ביקוש	סה"כ
6.99	810.65
	382.30 ₪

19.43 ₪	תשלום קבוע	
401.73 ₪	סה"כ לתשלום	לא כולל מע"מ

התפלגות חיוב בש"ח לפי תעו"ז

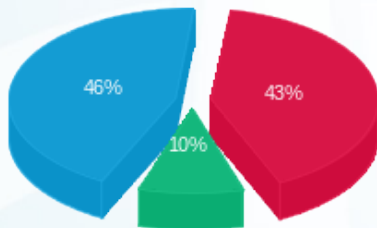

פסגה (166.21 ₪) - 46%  
 גבע (38.66 ₪) - 10%  
 שפל (177.43 ₪) - 43%

הסטוריית צריכה בקוט"ש

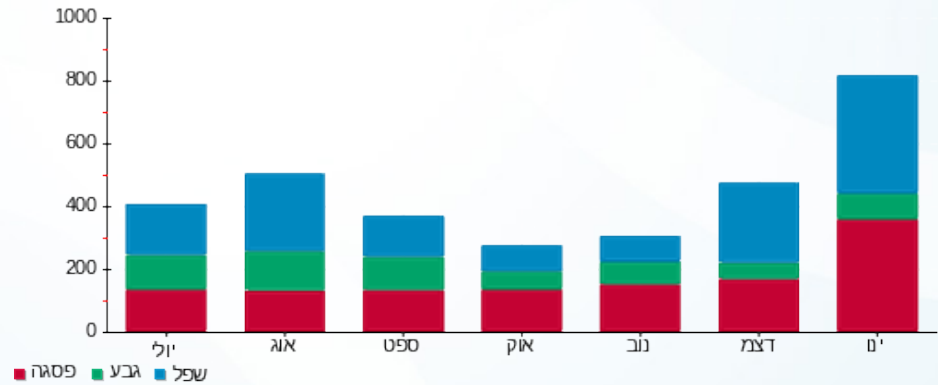

12/02/19 תאריך הפקה:  
 31/01/19 תאריך קריאה נוכחית:  
 01/01/19 תאריך קריאה קודמת:

שם דייר: ד - הלפרין הילית וניר 1  
 שם אתר: עין המפרץ

לקוח/ה נכבד/ה, אנו מתכבדים להגיש את חישוב צריכת החשמל לתקופה 01/01/19 - 31/01/19:

ד - הלפרין הילית וניר 1 - 1 - 70034692

סוג תעריף	סוג צריכה	קריאה קודמת	קריאה נוכחית	סה"כ צריכה בקוט"ש	מחיר לקוט"ש בא"ג	סה"כ לתשלום
פרטי חשבון עבור תאריכים:		01/01/19	31/01/19			
767		26,982.83	27,254.06	271.23	47.16	127.91 ₪

סה"כ לדייר:

שיא ביקוש	סה"כ
	271.23
	127.91 ₪

19.43 ₪	תשלום קבוע	
147.34 ₪	סה"כ לתשלום	לא כולל מע"מ

התפלגות חיוב בש"ח לפי תעו"ז

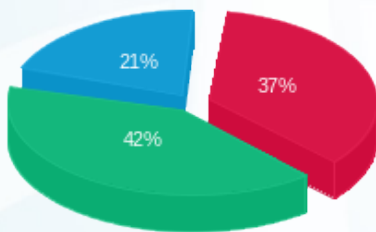

פסגה (₪ 46.89)  
 גבע (₪ 54.30)  
 שפל (₪ 26.72)

הסטוריית צריכה בקוט"ש

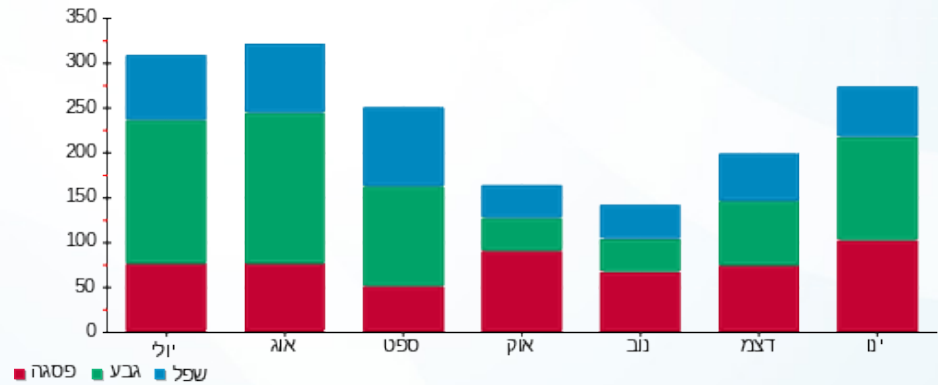

12/02/19 תאריך הפקה:  
 31/01/19 תאריך קריאה נוכחית:  
 01/01/19 תאריך קריאה קודמת:

שם דייר: ד - הלפרין הילית וניר 2  
 שם אתר: עין המפרץ

**לקוח/ה נכבד/ה, אנו מתכבדים להגיש את חישוב צריכת החשמל לתקופה 01/01/19 - 31/01/19:**

**ד - הלפרין הילית וניר 2 - 2 - 70034692**

סוג תעריף	סוג צריכה	קריאה קודמת	קריאה נוכחית	סה"כ צריכה בקוט"ש	מחיר לקוט"ש בא"ג	סה"כ לתשלום
פרטי חשבון עבור תאריכים:		01/01/19	31/01/19			
767		24,531.29	24,799.99	268.70	47.16	126.72 ₪

סה"כ לדייר:

שיא ביקוש	סה"כ
	268.70
	126.72 ₪

19.43 ₪	<b>תשלום קבוע</b>	
146.15 ₪	<b>סה"כ לתשלום</b>	<b>לא כולל מע"מ</b>

התפלגות חיוב בש"ח לפי תעו"ז

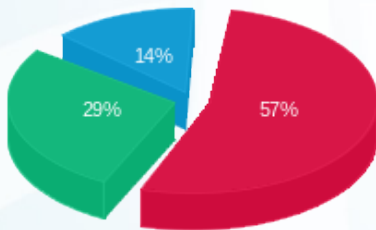

פסגה (72.11 ₪) ■  
 גבע (36.97 ₪) ■  
 שפל (17.63 ₪) ■

הסטוריית צריכה בקוט"ש

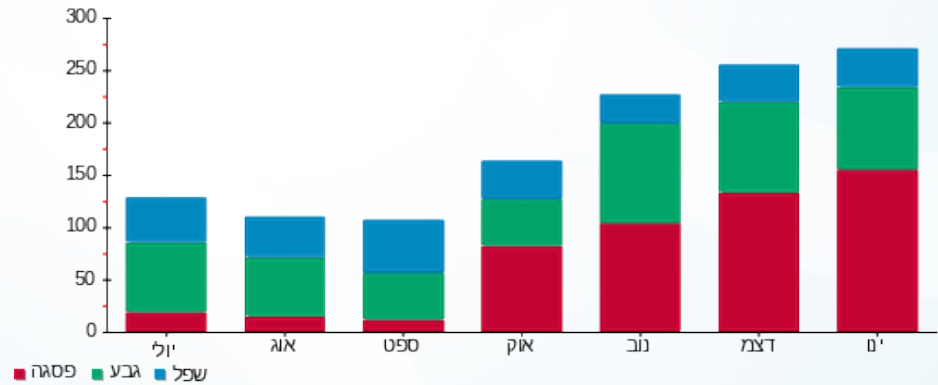

12/02/19 תאריך הפקה:  
 31/01/19 תאריך קריאה נוכחית:  
 01/01/19 תאריך קריאה קודמת:

שם דייר: ד - הלפרין נחמה ובנימין  
 שם אתר: עין המפרץ

לקוח/ה נכבד/ה, אנו מתכבדים להגיש את חישוב צריכת החשמל לתקופה 01/01/19 - 31/01/19:

ד - הלפרין נחמה ובנימין - 1 - 81025306

סוג תעריף	סוג צריכה	קריאה קודמת	קריאה נוכחית	סה"כ צריכה בקוט"ש	מחיר לקוט"ש בא"ג	סה"כ לתשלום
פרטי חשבון עבור תאריכים:		01/01/19	31/01/19			
767		34,698.83	35,566.82	867.99	47.16	409.34 ₪

סה"כ לדייר:

שיא ביקוש	סה"כ
5.92	867.99
	409.34 ₪

19.43 ₪	תשלום קבוע	
428.77 ₪	סה"כ לתשלום	לא כולל מע"מ

התפלגות חיוב בש"ח לפי תע"ז

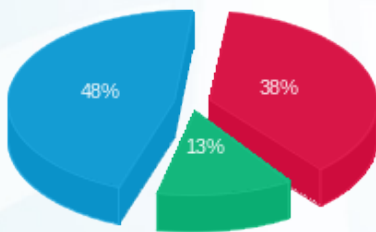

פסגה (157.57 ₪) ■  
 גבע (53.99 ₪) ■  
 שפל (197.79 ₪) ■

הסטוריית צריכה בקוט"ש

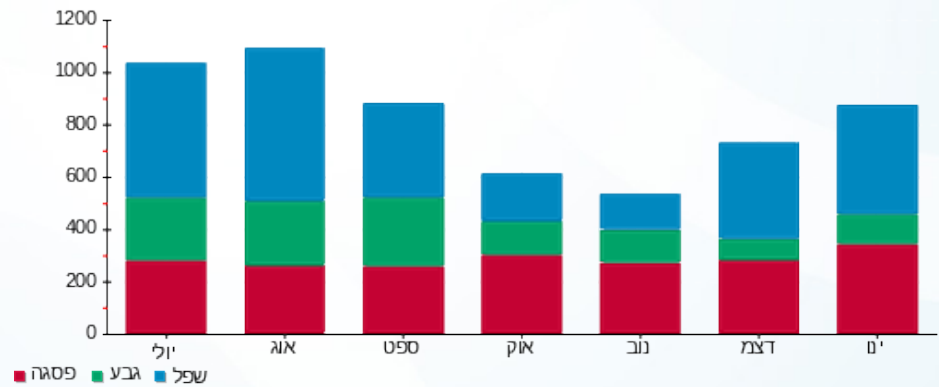

12/02/19 תאריך הפקה:  
 31/01/19 תאריך קריאה נוכחית:  
 01/01/19 תאריך קריאה קודמת:

שם דייר: ד - הלר לאה וחיים  
 שם אתר: עין המפרץ

לקוח/ה נכבד/ה, אנו מתכבדים להגיש את חישוב צריכת החשמל לתקופה 01/01/19 - 31/01/19:

ד - הלר לאה וחיים - 1 - 81022029

סוג תעריף	סוג צריכה	קריאה קודמת	קריאה נוכחית	סה"כ צריכה בקוט"ש	מחיר לקוט"ש בא"ג	סה"כ לתשלום
פרטי חשבון עבור תאריכים:		01/01/19	31/01/19			
767		65,279.90	66,347.11	1,067.20	47.16	503.29 ₪

סה"כ לדיר:

שיא ביקוש	סה"כ
9.46	1,067.20
	503.29 ₪

19.43 ₪	תשלום קבוע	
522.72 ₪	סה"כ לתשלום	לא כולל מע"מ

התפלגות חיוב בש"ח לפי תע"ז

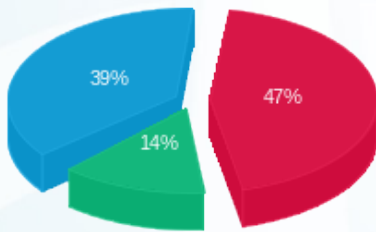

פסגה (237.52 ₪) 47%  
 גבע (70.83 ₪) 14%  
 שפל (194.94 ₪) 39%

הסטוריית צריכה בקוט"ש

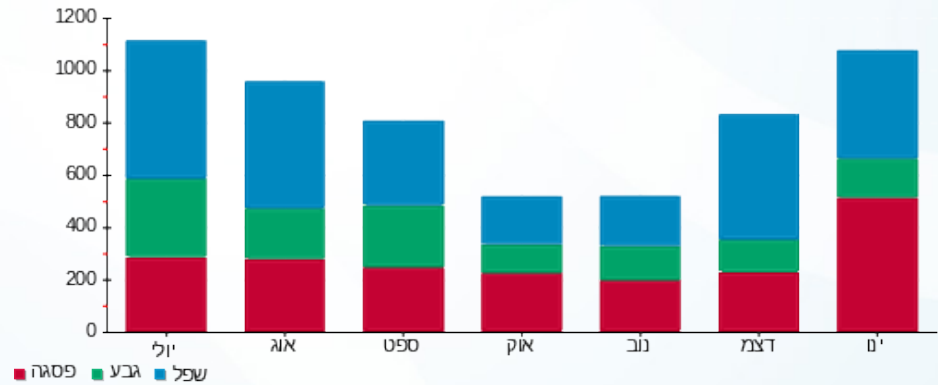

12/02/19 תאריך הפקה:  
 31/01/19 תאריך קריאה נוכחית:  
 01/01/19 תאריך קריאה קודמת:

שם דייר: ד - הריס וולי  
 שם אתר: עין המפרץ

**לקוח/ה נכבד/ה, אנו מתכבדים להגיש את חישוב צריכת החשמל לתקופה 01/01/19 - 31/01/19:**

ד - הריס וולי - 1 - 70000839

סוג תעריף	סוג צריכה	קריאה קודמת	קריאה נוכחית	סה"כ צריכה בקוט"ש	מחיר לקוט"ש בא"ג	סה"כ לתשלום
פרטי חשבון עבור תאריכים:		01/01/19	31/01/19			
767		84,484.74	85,505.16	1,020.42	47.16	481.23 ₪

סה"כ לדייר:

סה"כ	שיא ביקוש
1,020.42	7.05
481.23 ₪	

19.43 ₪	תשלום קבוע	
500.66 ₪	סה"כ לתשלום	לא כולל מע"מ

התפלגות חיוב בש"ח לפי תעו"ז

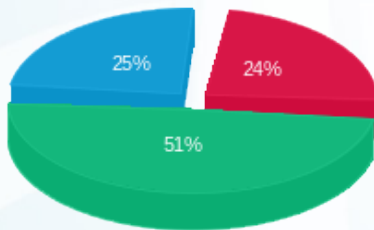

פסגה (115.28 ₪)  
 גבע (247.00 ₪)  
 שפל (118.96 ₪)

הסטוריית צריכה בקוט"ש

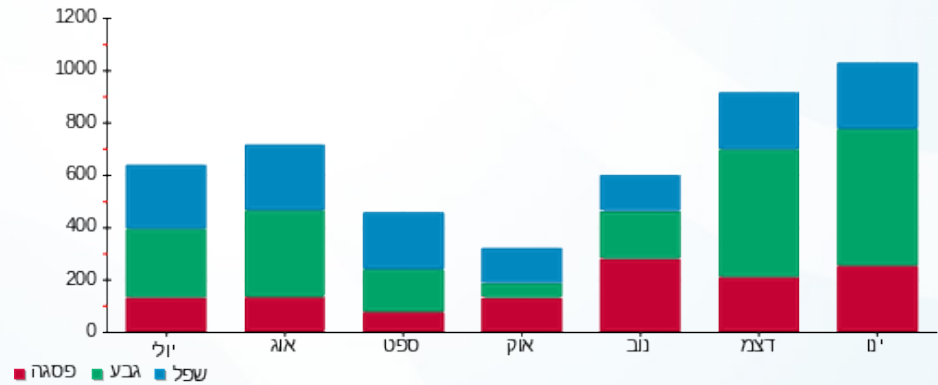

12/02/19 תאריך הפקה:  
 31/01/19 תאריך קריאה נוכחית:  
 01/01/19 תאריך קריאה קודמת:

שם דייר: ד - הרפז טל  
 שם אתר: עין המפרץ

**לקוח/ה נכבד/ה, אנו מתכבדים להגיש את חישוב צריכת החשמל לתקופה 01/01/19 - 31/01/19:**

**ד - הרפז טל - 1 - 81026040**

סוג תעריף	סוג צריכה	קריאה קודמת	קריאה נוכחית	סה"כ צריכה בקוט"ש	מחיר לקוט"ש בא"ג	סה"כ לתשלום
פרטי חשבון עבור תאריכים:		01/01/19	31/01/19			
767		6,043.61	6,185.32	141.71	47.16	66.83 ₪

סה"כ לדייר:

שיא ביקוש	סה"כ
	141.71
	66.83 ₪

19.43 ₪	<b>תשלום קבוע</b>	
86.26 ₪	<b>סה"כ לתשלום</b>	<b>לא כולל מע"מ</b>

התפלגות חיוב בש"ח לפי תעו"ז

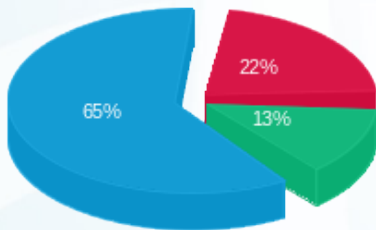

פסגה (14.79 ₪)  
 גבע (8.69 ₪)  
 שפל (43.35 ₪)

הסטוריית צריכה בקוט"ש

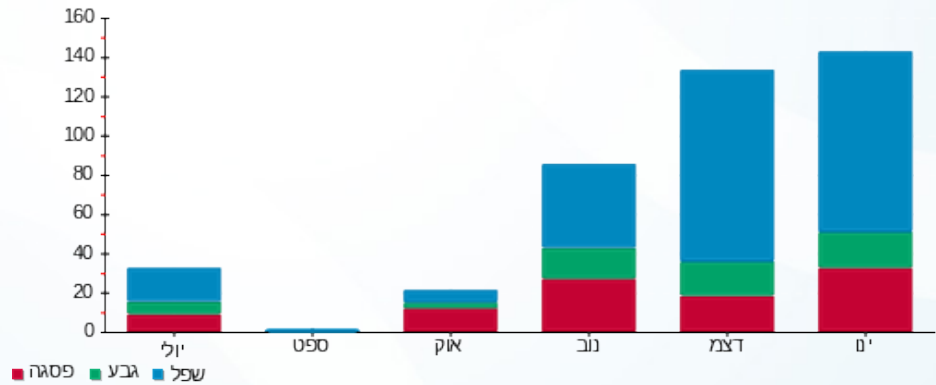

12/02/19

תאריך הפקה:

שם דייר: ד - הרפז לידוין ושמעון

31/01/19

תאריך קריאה נוכחית:

שם אתר: עין המפרץ

01/01/19

תאריך קריאה קודמת:

לקוח/ה נכבד/ה, אנו מתכבדים להגיש את חישוב צריכת החשמל לתקופה 01/01/19 - 31/01/19:

ד - הרפז לידוין ושמעון - 1 - 81022074

סוג תעריף	סוג צריכה	קריאה קודמת	קריאה נוכחית	סה"כ צריכה בקוט"ש	מחיר לקוט"ש בא"ג	סה"כ לתשלום
פרטי חשבון עבור תאריכים:		01/01/19	31/01/19			
767		44,133.08	45,467.91	1,334.83	47.16	629.50 ₪

סה"כ לדייר:

שיא ביקוש	סה"כ
8.98	1,334.83
	629.50 ₪

19.43 ₪	תשלום קבוע	
648.93 ₪	סה"כ לתשלום	לא כולל מע"מ

התפלגות חיוב בש"ח לפי תעו"ז

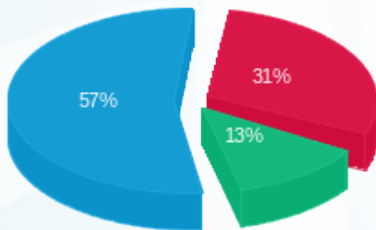

פסגה (192.90 ₪) ■  
 גבע (80.51 ₪) ■  
 שפל (356.10 ₪) ■

הסטוריית צריכה בקוט"ש

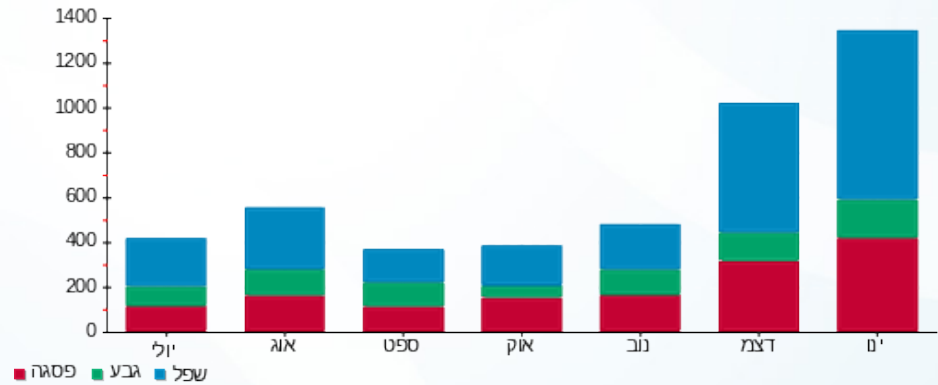

12/02/19 תאריך הפקה:  
 31/01/19 תאריך קריאה נוכחית:  
 01/01/19 תאריך קריאה קודמת:

שם דייר: ד - וולף טלי ויוסי  
 שם אתר: עין המפרץ

לקוח/ה נכבד/ה, אנו מתכבדים להגיש את חישוב צריכת החשמל לתקופה 01/01/19 - 31/01/19:

ד - וולף טלי ויוסי - 1 - 81025685

סוג תעריף	סוג צריכה	קריאה קודמת	קריאה נוכחית	סה"כ צריכה בקוט"ש	מחיר לקוט"ש בא"ג	סה"כ לתשלום
פרטי חשבון עבור תאריכים:		01/01/19	31/01/19			
767		26,975.12	28,408.59	1,433.47	47.16	676.02 ₪

סה"כ לדייר:

שיא ביקוש	סה"כ
9.46	1,433.47
	676.02 ₪

19.43 ₪	תשלום קבוע	
695.45 ₪	סה"כ לתשלום	לא כולל מע"מ

התפלגות חיוב בש"ח לפי תעו"ז

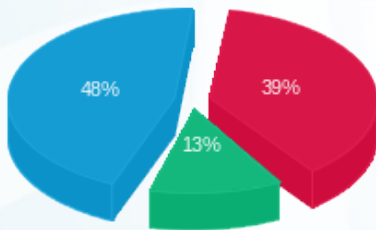

פסגה (267.02 ₪) - 48%  
 גבע (86.28 ₪) - 13%  
 שפל (322.72 ₪) - 39%

הסטוריית צריכה בקוט"ש

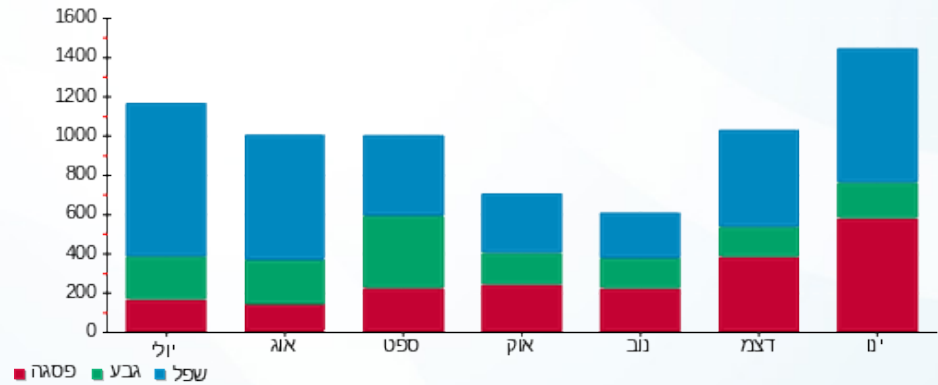

12/02/19 תאריך הפקה:  
 31/01/19 תאריך קריאה נוכחי:  
 01/01/19 תאריך קריאה קודמת:

שם דייר: ד - וולף לאה ואברהם  
 שם אתר: עין המפרץ

לקוח/ה נכבד/ה, אנו מתכבדים להגיש את חישוב צריכת החשמל לתקופה 01/01/19 - 31/01/19:

ד - וולף לאה ואברהם - 1 - 81024593

סוג תעריף	סוג צריכה	קריאה קודמת	קריאה נוכחית	סה"כ צריכה בקוט"ש	מחיר לקוט"ש בא"ג	סה"כ לתשלום
פרטי חשבון עבור תאריכים:		01/01/19	31/01/19			
767		19,244.85	19,704.57	459.72	47.16	216.80 ₪

סה"כ לדייר:

שיא ביקוש	סה"כ
4.10	459.72
	216.80 ₪

19.43 ₪	תשלום קבוע	
236.23 ₪	סה"כ לתשלום	לא כולל מע"מ

התפלגות חיוב בש"ח לפי תעו"ז

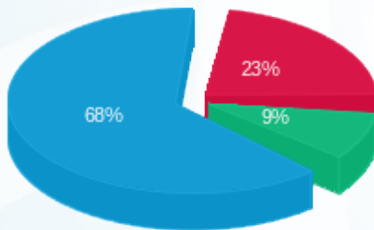

פסגה (49.77 ₪) ■  
 גבע (19.80 ₪) ■  
 שפל (147.23 ₪) ■

הסטוריית צריכה בקוט"ש

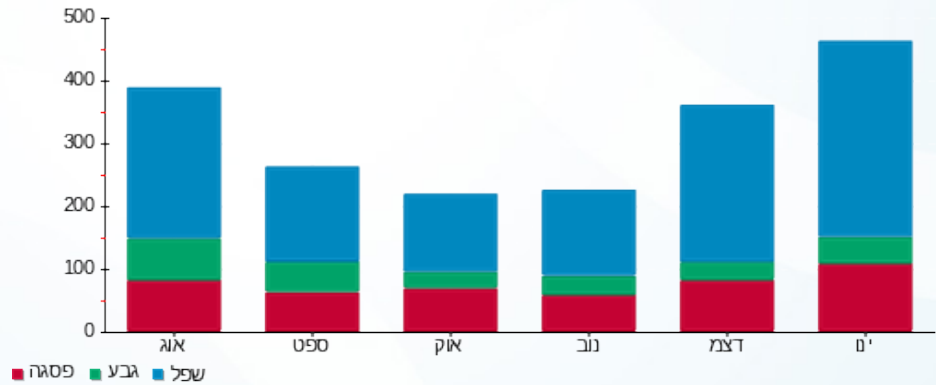

12/02/19 תאריך הפקה:  
 31/01/19 תאריך קריאה נוכחית:  
 01/01/19 תאריך קריאה קודמת:

שם דייר: ד - וולף ליאת ומור  
 שם אתר: עין המפרץ

לקוח/ה נכבד/ה, אנו מתכבדים להגיש את חישוב צריכת החשמל לתקופה 01/01/19 - 31/01/19:

ד - וולף ליאת ומור - 1 - 81025966

סוג תעריף	סוג צריכה	קריאה קודמת	קריאה נוכחית	סה"כ צריכה בקוט"ש	מחיר לקוט"ש בא"ג	סה"כ לתשלום
פרטי חשבון עבור תאריכים:		01/01/19	31/01/19			
767		35,539.12	37,035.57	1,496.45	47.16	705.73 ₪

סה"כ לדייר:

שיא ביקוש	סה"כ
13.36	1,496.45
	705.73 ₪

19.43 ₪	תשלום קבוע	
725.16 ₪	סה"כ לתשלום	לא כולל מע"מ

התפלגות חיוב בש"ח לפי תעו"ז

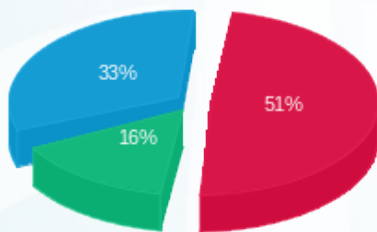

פסגה (361.67) ₪  
 גבע (109.57) ₪  
 שפל (234.48) ₪

הסטוריית צריכה בקוט"ש

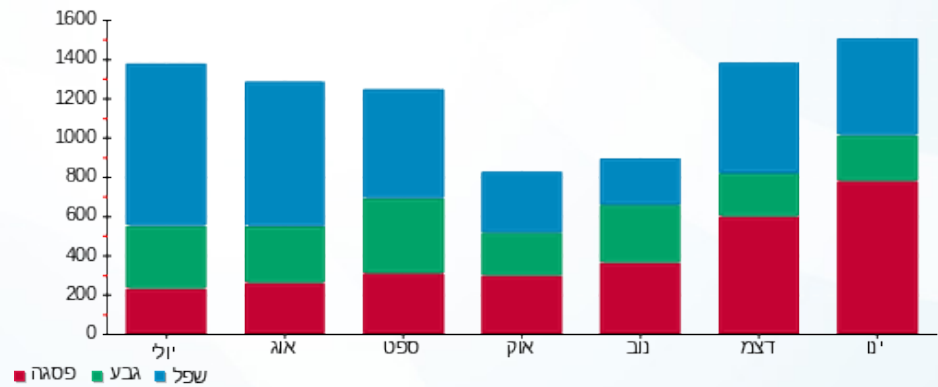

12/02/19 תאריך הפקה:  
 31/01/19 תאריך קריאה נוכחית:  
 01/01/19 תאריך קריאה קודמת:

שם דייר: ד - זהר נטלי  
 שם אתר: עין המפרץ

לקוח/ה נכבד/ה, אנו מתכבדים להגיש את חישוב צריכת החשמל לתקופה 01/01/19 - 31/01/19:

ד - זהר נטלי - 2 - 70000408

סוג תעריף	סוג צריכה	קריאה קודמת	קריאה נוכחית	סה"כ צריכה בקוט"ש	מחיר לקוט"ש בא"ג	סה"כ לתשלום
פרטי חשבון עבור תאריכים:		01/01/19	31/01/19			
767		2,338.31	2,358.41	20.10	47.16	9.48 ₪

סה"כ לדיר:

שיא ביקוש	סה"כ
	20.10
	9.48 ₪

19.43 ₪	תשלום קבוע	
28.91 ₪	סה"כ לתשלום	לא כולל מע"מ

התפלגות חיוב בש"ח לפי תעו"ז

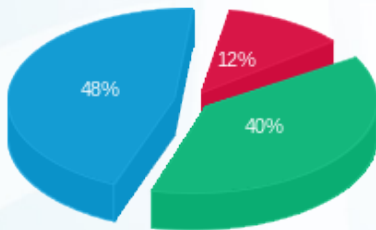

פסגה (1.12 ₪) ■  
 גבע (3.83 ₪) ■  
 שפל (4.53 ₪) ■

הסטוריית צריכה בקוט"ש

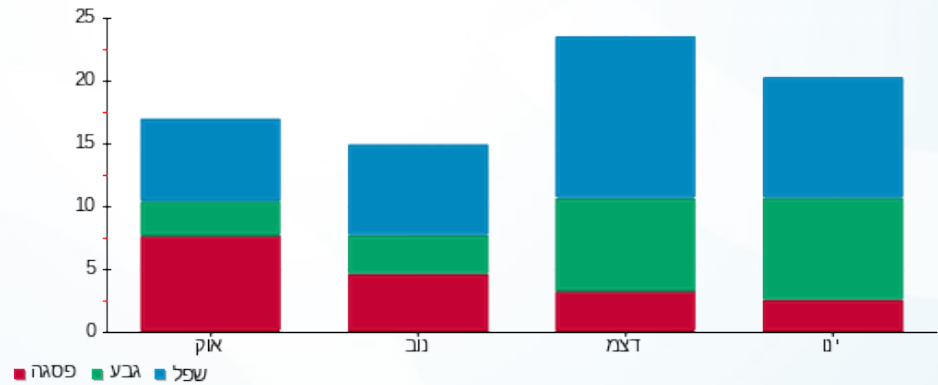

12/02/19

תאריך הפקדה:

שם דייר: ד - זוהר פניה וניצן

31/01/19

תאריך קריאה נוכחית:

שם אתר: עין המפרץ

01/01/19

תאריך קריאה קודמת:

לקוח/ה נכבד/ה, אנו מתכבדים להגיש את חישוב צריכת החשמל לתקופה 01/01/19 - 31/01/19:

זוהר פניה וניצן - 1 - 70008232

סה"כ לתשלום	מחיר לקוט"ש בא"ג	סה"כ צריכה בקוט"ש	קריאה נוכחית	קריאה קודמת	סוג צריכה	סוג תעריף
			31/01/19	01/01/19		פרטי חשבון עבור תאריכים:
₪ 369.17	47.16	782.81	47,555.78	46,772.97		767

סה"כ לדייר:

שיא ביקוש	סה"כ
8.92	782.81
	₪ 369.17

₪ 19.43	תשלום קבוע	
₪ 388.60	סה"כ לתשלום	לא כולל מע"מ

התפלגות חיוב בש"ח לפי תעו"ז

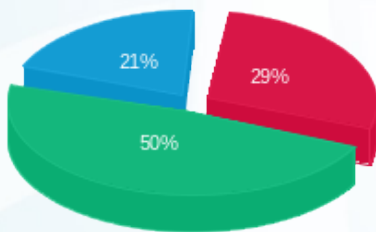

פסגה (₪ 108.12)   
 גבע (₪ 184.85)   
 שפל (₪ 76.20)

הסטוריית צריכה בקוט"ש

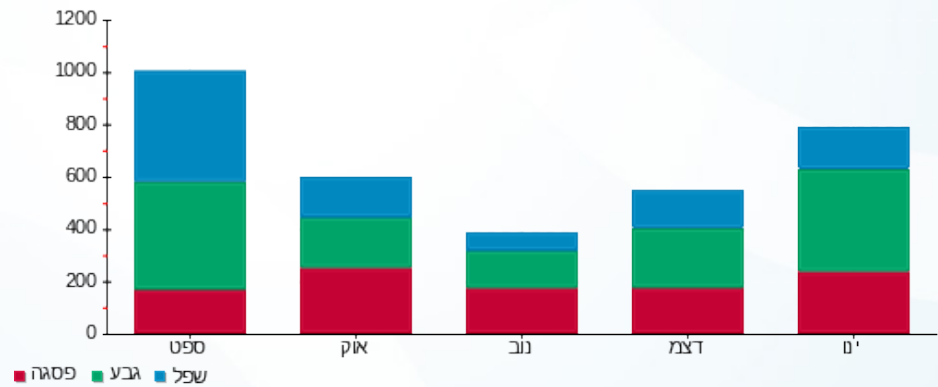

12/02/19 תאריך הפקה:  
 31/01/19 תאריך קריאה נוכחית:  
 01/01/19 תאריך קריאה קודמת:

שם דייר: ד - זיד (עמית) גלית וגל  
 שם אתר: עין המפרץ

לקוח/ה נכבד/ה, אנו מתכבדים להגיש את חישוב צריכת החשמל לתקופה 01/01/19 - 31/01/19:

ד - זיד (עמית) גלית וגל - 1 - 70059032

סוג תעריף	סוג צריכה	קריאה קודמת	קריאה נוכחית	סה"כ צריכה בקוט"ש	מחיר לקוט"ש בא"ג	סה"כ לתשלום
פרטי חשבון עבור תאריכים:		01/01/19	31/01/19			
767		81,081.88	82,539.42	1,457.54	47.16	687.38 ₪

סה"כ לדייר:

שיא ביקוש	סה"כ
10.46	1,457.54
	687.38 ₪

19.43 ₪	תשלום קבוע	
706.81 ₪	סה"כ לתשלום	לא כולל מע"מ

התפלגות חיוב בש"ח לפי תע"ז

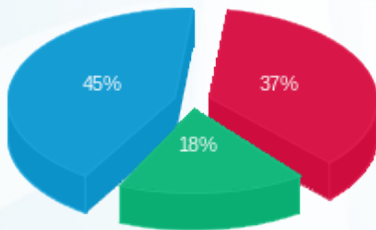

פסגה (256.61 ₪) ■  
 גבע (124.38 ₪) ■  
 שפל (306.38 ₪) ■

הסטוריית צריכה בקוט"ש

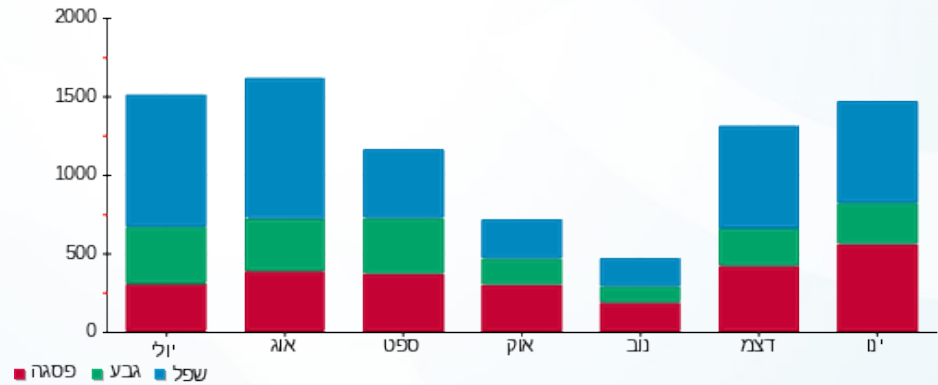

12/02/19

תאריך הפקדה:

שם דייר: ד - חורב תמר ומשה

31/01/19

תאריך קריאה נוכחית:

שם אתר: עין המפרץ

01/01/19

תאריך קריאה קודמת:

לקוח/ה נכבד/ה, אנו מתכבדים להגיש את חישוב צריכת החשמל לתקופה 01/01/19 - 31/01/19:

ד - חורב תמר ומשה - 1 - 70058545

סוג תעריף	סוג צריכה	קריאה קודמת	קריאה נוכחית	סה"כ צריכה בקוט"ש	מחיר לקוט"ש בא"ג	סה"כ לתשלום
פרטי חשבון עבור תאריכים:						
767		01/01/19	31/01/19	1,173.38	47.16	553.37 ₪

סה"כ לדייר:

שיא ביקוש	סה"כ
8.25	1,173.38
	553.37 ₪

19.43 ₪	תשלום קבוע	
572.80 ₪	סה"כ לתשלום	לא כולל מע"מ

התפלגות חיוב בש"ח לפי תע"ז

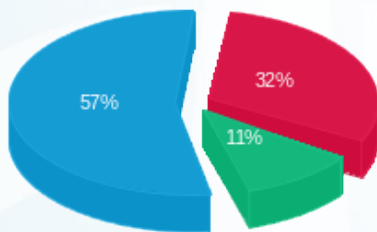

פסגה (175.53 ₪) 57%  
 גבע (61.17 ₪) 11%  
 שפל (316.66 ₪) 32%

הסטוריית צריכה בקוט"ש

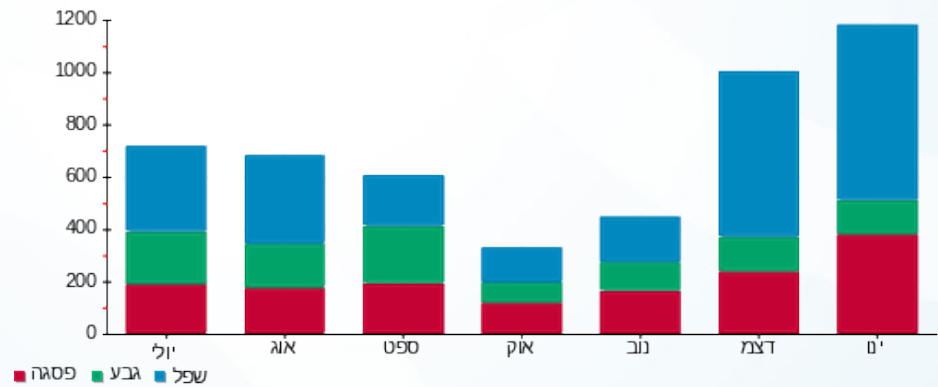

12/02/19 תאריך הפקה:  
 31/01/19 תאריך קריאה נוכחית:  
 01/01/19 תאריך קריאה קודמת:

שם דייר: ד - חיטין אילת וירדן  
 שם אתר: עין המפרץ

**לקוח/ה נכבד/ה, אנו מתכבדים להגיש את חישוב צריכת החשמל לתקופה 01/01/19 - 31/01/19:**

ד - חיטין אילת וירדן - 1 - 70058751

סוג תעריף	סוג צריכה	קריאה קודמת	קריאה נוכחית	סה"כ צריכה בקוט"ש	מחיר לקוט"ש בא"ג	סה"כ לתשלום
פרטי חשבון עבור תאריכים:		01/01/19	31/01/19			
767		56,009.67	57,179.78	1,170.12	47.16	551.83 ₪

סה"כ לדייר:

שיא ביקוש	סה"כ
7.83	1,170.12
	551.83 ₪

19.43 ₪	תשלום קבוע	
571.26 ₪	סה"כ לתשלום	לא כולל מע"מ

התפלגות חיוב בש"ח לפי תעו"ז

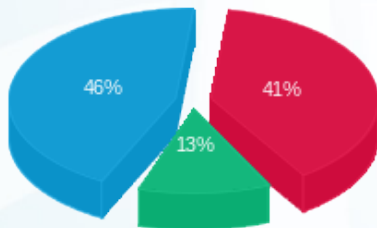

פסגה (225.50 ₪) - 46%  
 גבע (70.44 ₪) - 13%  
 שפל (255.89 ₪) - 41%

הסטוריית צריכה בקוט"ש

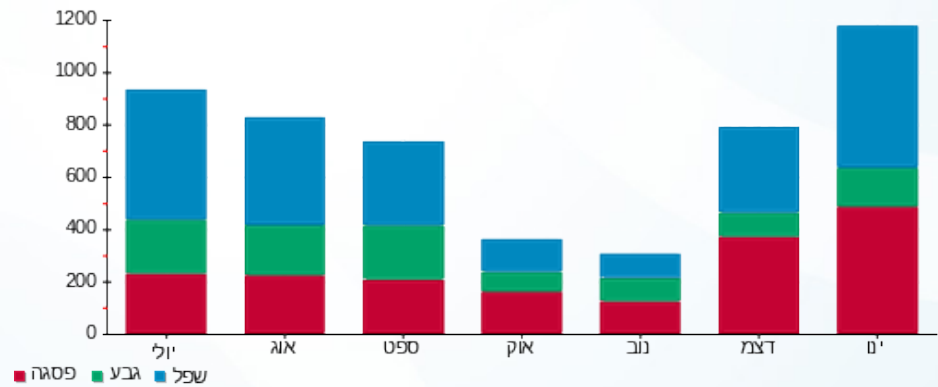

12/02/19

תאריך הפקה:

שם דייר: ד - חיסון יעל

31/01/19

תאריך קריאה נוכחית:

שם אתר: עין המפרץ

01/01/19

תאריך קריאה קודמת:

לקוח/ה נכבד/ה, אנו מתכבדים להגיש את חישוב צריכת החשמל לתקופה 01/01/19 - 31/01/19:

ד - חיסון יעל - 1 - 81025947

סה"כ לתשלום	מחיר לקוט"ש בא"ג	סה"כ צריכה בקוט"ש	קריאה נוכחית	קריאה קודמת	סוג צריכה	סוג תעריף
			31/01/19	01/01/19	פרטי חשבון עבור תאריכים:	
₪ 336.02	47.16	712.50	23,864.55	23,152.05		767

סה"כ לדייר:

שיא ביקוש	סה"כ
7.36	712.50
	₪ 336.02

₪ 19.43	<b>תשלום קבוע</b>	
₪ 355.45	<b>סה"כ לתשלום</b>	<b>לא כולל מע"מ</b>

התפלגות חיוב בש"ח לפי תעו"ז

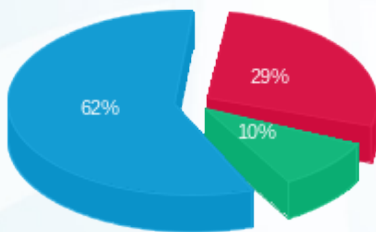

פסגה (₪ 96.46) ■  
 גבע (₪ 32.86) ■  
 שפל (₪ 206.70) ■

הסטוריית צריכה בקוט"ש

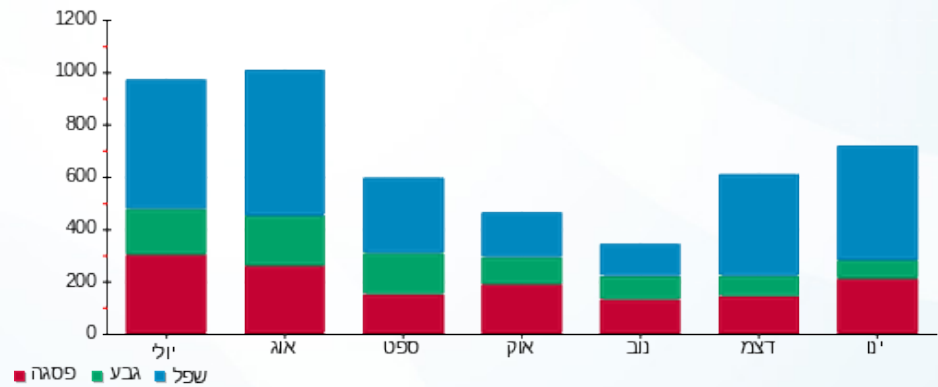

12/02/19 תאריך הפקה:  
 31/01/19 תאריך קריאה נוכחית:  
 01/01/19 תאריך קריאה קודמת:

שם דייר: ד - חיטין נורית ועודד  
 שם אתר: עין המפרץ

לקוח/ה נכבד/ה, אנו מתכבדים להגיש את חישוב צריכת החשמל לתקופה 01/01/19 - 31/01/19:

ד - חיטין נורית ועודד - 1 - 70045713

סוג תעריף	סוג צריכה	קריאה קודמת	קריאה נוכחית	סה"כ צריכה בקוט"ש	מחיר לקוט"ש בא"ג	סה"כ לתשלום
פרטי חשבון עבור תאריכים:		01/01/19	31/01/19			
767		49,277.42	50,513.59	1,236.17	47.16	582.98 ₪

סה"כ לדייר:

סה"כ	שיא ביקוש
1,236.17	5.26
582.98 ₪	

19.43 ₪	תשלום קבוע	
602.41 ₪	סה"כ לתשלום	לא כולל מע"מ

התפלגות חיוב בש"ח לפי תעו"ז

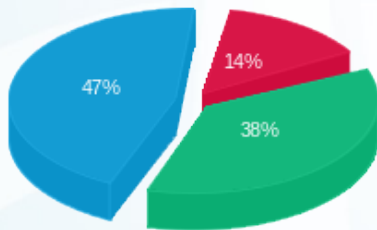

פסגה (83.17 ₪) ■  
 גבע (223.78 ₪) ■  
 שפל (276.03 ₪) ■

הסטוריית צריכה בקוט"ש

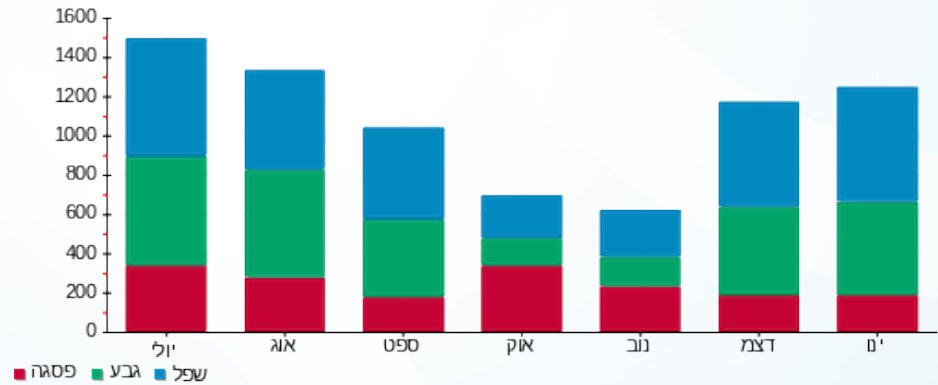



12/02/19

תאריך הפקה:

שם דייר: ד - חיים סימה וישראל

31/01/19

תאריך קריאה נוכח:

שם אתר: עין המפרץ

01/01/19

תאריך קריאה קודמת:

לקוח/ה נכבד/ה, אנו מתכבדים להגיש את חישוב צריכת החשמל לתקופה 01/01/19 - 31/01/19:

ד - חיים סימה וישראל - 1 - 70016032

סה"כ לתשלום	מחיר לקוט"ש בא"ג	סה"כ צריכה בקוט"ש	קריאה נוכחית	קריאה קודמת	סוג צריכה	סוג תעריף
			31/01/19	01/01/19	פרטי חשבון עבור תאריכים:	
₪ 467.69	47.16	991.70	137,577.31	136,585.61		767

סה"כ לדייר:

שיא ביקוש	סה"כ
7.62	991.70
	₪ 467.69

₪ 19.43	<b>תשלום קבוע</b>	
₪ 487.12	<b>סה"כ לתשלום</b>	<b>לא כולל מע"מ</b>

התפלגות חיוב בש"ח לפי תעו"ז

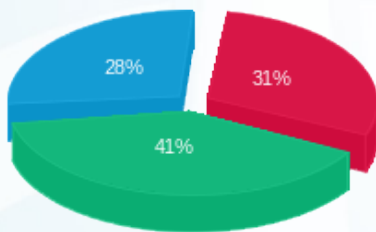

פסגה (₪ 143.27) ■  
 גבע (₪ 193.71) ■  
 שפל (₪ 130.70) ■

הסטוריית צריכה בקוט"ש

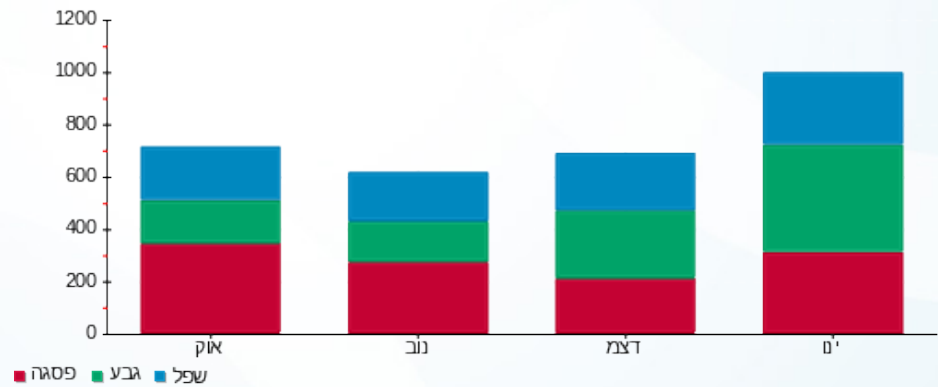

12/02/19 תאריך הפקה:  
 31/01/19 תאריך קריאה נוכחית:  
 01/01/19 תאריך קריאה קודמת:

שם דייר: ד - חן ברמן  
 שם אתר: עין המפרץ

לקוח/ה נכבד/ה, אנו מתכבדים להגיש את חישוב צריכת החשמל לתקופה 01/01/19 - 31/01/19:

ד - חן ברמן - 3 - 70000408

סה"כ לתשלום	מחיר לקוט"ש בא"ג	סה"כ צריכה בקוט"ש	קריאה נוכחית	קריאה קודמת	סוג צריכה	סוג תעריף
			31/01/19	01/01/19	פרטי חשבון עבור תאריכים:	
19.33 ₪	47.16	40.99	4,364.78	4,323.79		767

סה"כ לדייר:

שיא ביקוש	סה"כ
	40.99
	19.33 ₪

19.43 ₪	תשלום קבוע	
38.76 ₪	סה"כ לתשלום	לא כולל מע"מ

התפלגות חיוב בש"ח לפי תעו"ז

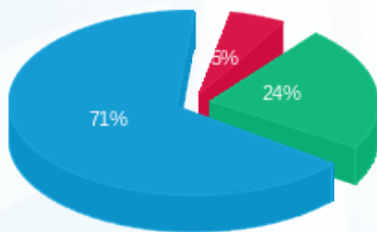

פסגה (1.05 ₪) - 5%  
 גבע (4.62 ₪) - 24%  
 שפל (13.66 ₪) - 71%

הסטוריית צריכה בקוט"ש

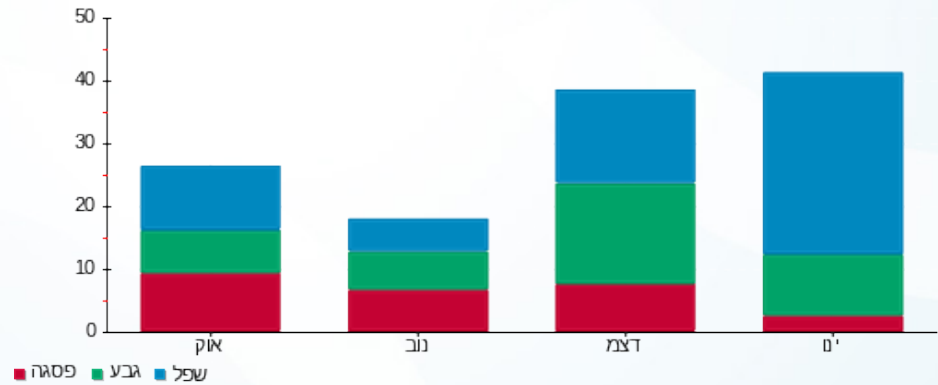

12/02/19

תאריך הפקה:

שם דייר: ד - טובול חווה ודני

31/01/19

תאריך קריאה נוכחית:

שם אתר: עין המפרץ

01/01/19

תאריך קריאה קודמת:

לקוח/ה נכבד/ה, אנו מתכבדים להגיש את חישוב צריכת החשמל לתקופה 01/01/19 - 31/01/19:

ד - טובול חווה ודני - 1 - 81021642

סוג תעריף	סוג צריכה	קריאה קודמת	קריאה נוכחית	סה"כ צריכה בקוט"ש	מחיר לקוט"ש בא"ג	סה"כ לתשלום
פרטי חשבון עבור תאריכים:		01/01/19	31/01/19			
767		18,948.84	19,644.62	695.78	47.16	328.13 ₪

סה"כ לדייר:

שיא ביקוש	סה"כ
5.26	695.78
	328.13 ₪

19.43 ₪	תשלום קבוע	
347.56 ₪	סה"כ לתשלום	לא כולל מע"מ

התפלגות חיוב בש"ח לפי תע"ז

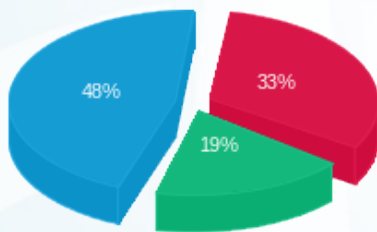

פסגה (108.76 ₪) 48%  
 גבע (60.97 ₪) 33%  
 שפל (158.40 ₪) 19%

הסטוריית צריכה בקוט"ש

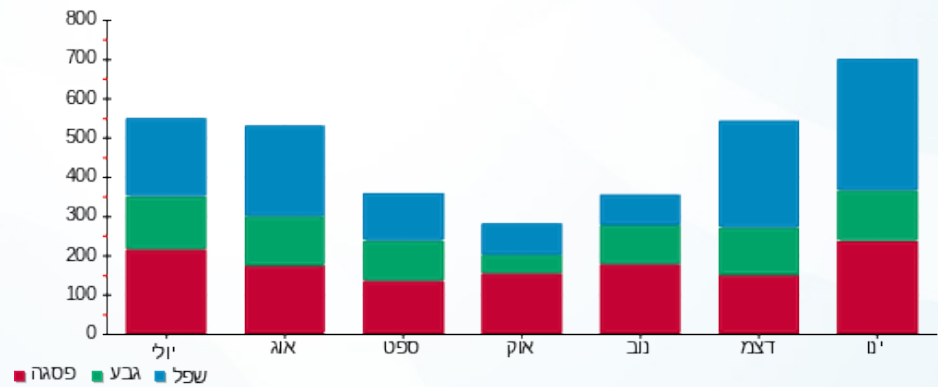

12/02/19 תאריך הפקה:  
 31/01/19 תאריך קריאה נוכחית:  
 01/01/19 תאריך קריאה קודמת:

שם דייר: ד - טיבי  
 שם אתר: עין המפרץ

לקוח/ה נכבד/ה, אנו מתכבדים להגיש את חישוב צריכת החשמל לתקופה 01/01/19 - 31/01/19:

טיבי - 1 - 13129441

סה"כ לתשלום	מחיר לקוט"ש בא"ג	סה"כ צריכה בקוט"ש	קריאה נוכחית	קריאה קודמת	סוג צריכה	סוג תעריף
			31/01/19	01/01/19	פרטי חשבון עבור תאריכים:	
₪ 463.92	47.16	983.72	9,351.80	8,368.09		767

סה"כ לדייר:

שיא ביקוש	סה"כ
	983.72
	₪ 463.92

₪ 19.43	תשלום קבוע	
₪ 483.35	סה"כ לתשלום	לא כולל מע"מ

התפלגות חיוב בש"ח לפי תעו"ז

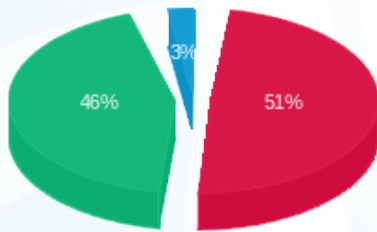

פסגה (238.75) ₪  
 גבע (212.88) ₪  
 שפל (12.29) ₪

הסטוריית צריכה בקוט"ש

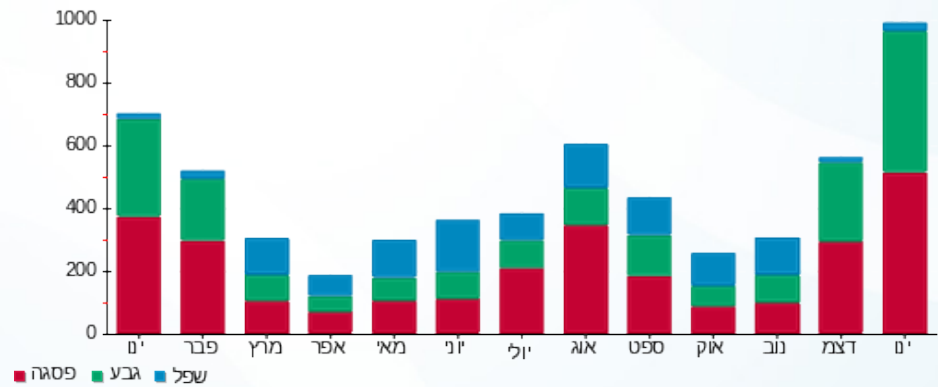

12/02/19 תאריך הפקה:  
 31/01/19 תאריך קריאה נוכחית:  
 01/01/19 תאריך קריאה קודמת:

שם דייר: ד - ידלין משה  
 שם אתר: עין המפרץ

לקוח/ה נכבד/ה, אנו מתכבדים להגיש את חישוב צריכת החשמל לתקופה 01/01/19 - 31/01/19:

ד - ידלין משה - 1 - 70062108

סוג תעריף	סוג צריכה	קריאה קודמת	קריאה נוכחית	סה"כ צריכה בקוט"ש	מחיר לקוט"ש בא"ג	סה"כ לתשלום
פרטי חשבון עבור תאריכים:		01/01/19	31/01/19			
767		26,706.46	27,295.00	588.54	47.16	277.55 ₪

סה"כ לדייר:

שיא ביקוש	סה"כ
5.11	588.54
	277.55 ₪

19.43 ₪	תשלום קבוע	
296.98 ₪	סה"כ לתשלום	לא כולל מע"מ

התפלגות חיוב בש"ח לפי תעו"ז

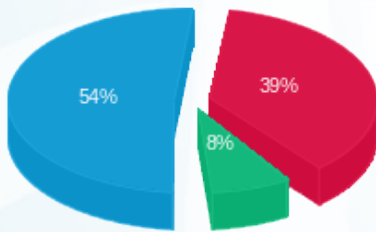

פסגה (107.19 ₪) - 54%  
 גבע (21.32 ₪) - 8%  
 שפל (149.05 ₪) - 39%

הסטוריית צריכה בקוט"ש

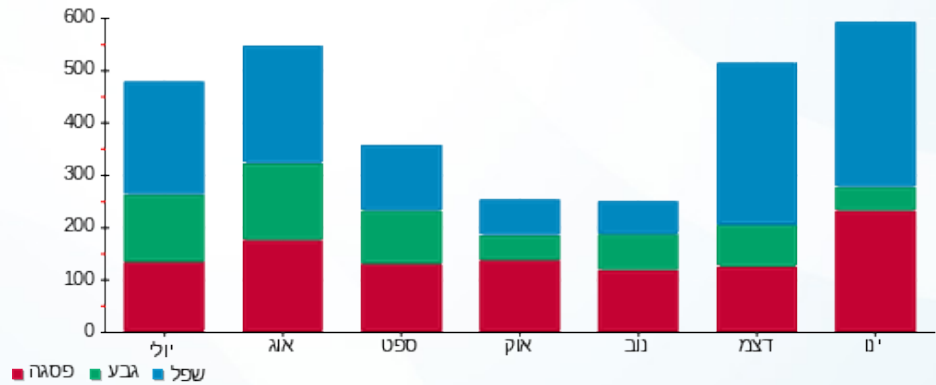

12/02/19 תאריך הפקה:  
 31/01/19 תאריך קריאה נוכחית:  
 01/01/19 תאריך קריאה קודמת:

שם דייר: ד - יונתן אטד  
 שם אתר: עין המפרץ

לקוח/ה נכבד/ה, אנו מתכבדים להגיש את חישוב צריכת החשמל לתקופה 01/01/19 - 31/01/19:

ד - יונתן אטד - 2 - 81026464

סוג תעריף	סוג צריכה	קריאה קודמת	קריאה נוכחית	סה"כ צריכה בקוט"ש	מחיר לקוט"ש בא"ג	סה"כ לתשלום
פרטי חשבון עבור תאריכים:		01/01/19	31/01/19			
767		6,543.78	6,671.97	128.19	47.16	60.45 ₪

סה"כ לדיר:

שיא ביקוש	סה"כ
	128.19
	60.45 ₪

19.43 ₪	תשלום קבוע	
79.88 ₪	סה"כ לתשלום	לא כולל מע"מ

התפלגות חיוב בש"ח לפי תעו"ז

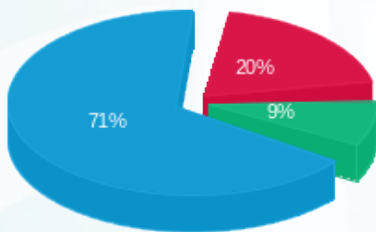

פסגה (12.15 ₪) 71%  
 גבע (5.27 ₪) 9%  
 שפל (43.04 ₪) 20%

הסטוריית צריכה בקוט"ש

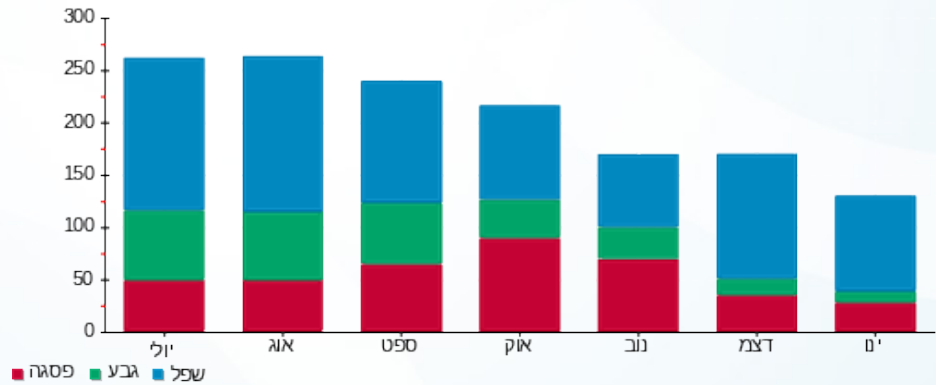

12/02/19 תאריך הפקה:  
 31/01/19 תאריך קריאה נוכחית:  
 01/01/19 תאריך קריאה קודמת:

שם דייר: ד - יערי מיכל ולייזר  
 שם אתר: עין המפרץ

לקוח/ה נכבד/ה, אנו מתכבדים להגיש את חישוב צריכת החשמל לתקופה 01/01/19 - 31/01/19:

ד - יערי מיכל ולייזר - 1 - 70004613

סוג תעריף	סוג צריכה	קריאה קודמת	קריאה נוכחית	סה"כ צריכה בקוט"ש	מחיר לקוט"ש בא"ג	סה"כ לתשלום
פרטי חשבון עבור תאריכים:		01/01/19	31/01/19			
767		108,073.28	108,711.76	638.48	47.16	301.11 ₪

סה"כ לדייר:

שיא ביקוש	סה"כ
6.31	638.48
	301.11 ₪

19.43 ₪	תשלום קבוע	
320.54 ₪	סה"כ לתשלום	לא כולל מע"מ

התפלגות חיוב בש"ח לפי תעו"ז

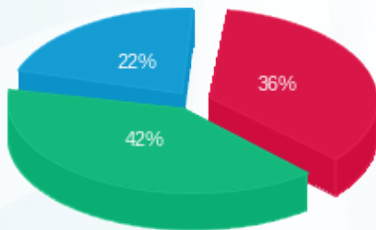

פסגה (109.89 ₪) 22%  
 גבע (125.68 ₪) 42%  
 שפל (65.53 ₪) 36%

הסטוריית צריכה בקוט"ש

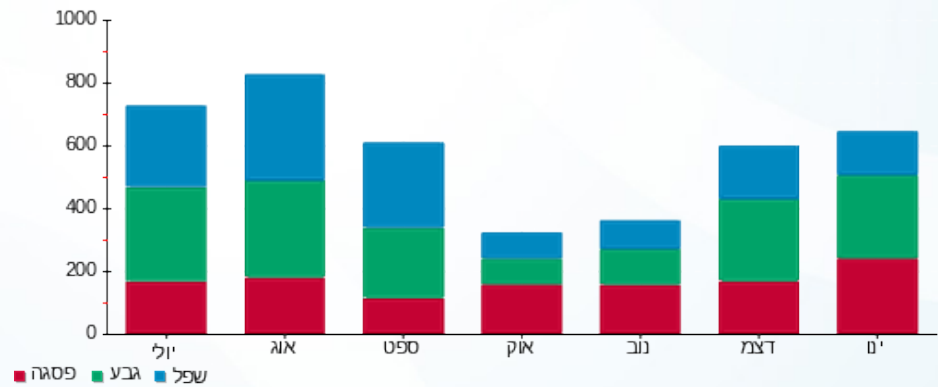

12/02/19 תאריך הפקה:  
 31/01/19 תאריך קריאה נוכחית:  
 01/01/19 תאריך קריאה קודמת:

שם דייר: ד - כהן אפרת  
 שם אתר: עין המפרץ

**לקוח/ה נכבד/ה, אנו מתכבדים להגיש את חישוב צריכת החשמל לתקופה 01/01/19 - 31/01/19:**

ד - כהן אפרת - 2 - 70057212

סוג תעריף	סוג צריכה	קריאה קודמת	קריאה נוכחית	סה"כ צריכה בקוט"ש	מחיר לקוט"ש בא"ג	סה"כ לתשלום
פרטי חשבון עבור תאריכים:		01/01/19	31/01/19			
767		34,183.82	34,614.64	430.83	47.16	203.18 ₪

סה"כ לדייר:

שיא ביקוש	סה"כ
	430.83
	203.18 ₪

19.43 ₪	<b>תשלום קבוע</b>	
222.61 ₪	<b>סה"כ לתשלום</b>	<b>לא כולל מע"מ</b>

התפלגות חיוב בש"ח לפי תעו"ז

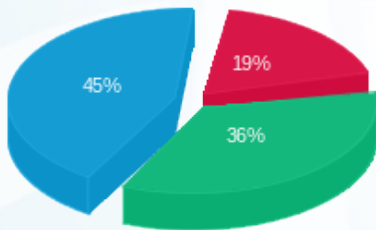

פסגה (₪ 37.91) ■  
 גבע (₪ 73.75) ■  
 שפל (₪ 91.52) ■

הסטוריית צריכה בקוט"ש

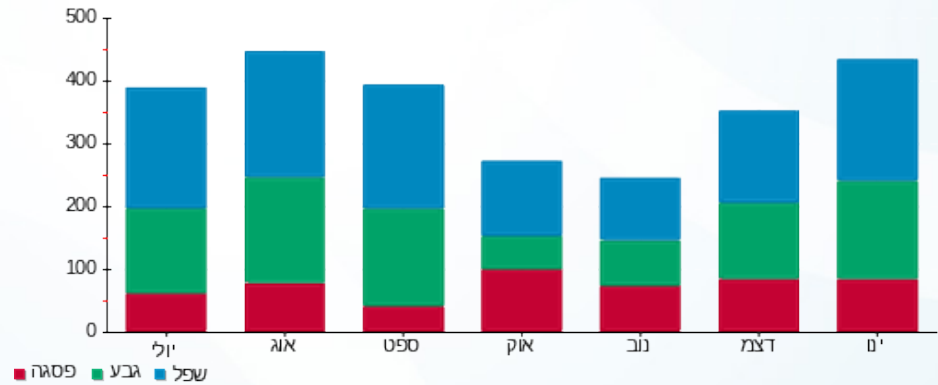

12/02/19 תאריך הפקה:  
 31/01/19 תאריך קריאה נוכחית:  
 01/01/19 תאריך קריאה קודמת:

שם דייר: ד - כהן דפנה ויצחק  
 שם אתר: עין המפרץ

לקוח/ה נכבד/ה, אנו מתכבדים להגיש את חישוב צריכת החשמל לתקופה 01/01/19 - 31/01/19:

ד - כהן דפנה ויצחק - 1 - 81025524

סוג תעריף	סוג צריכה	קריאה קודמת	קריאה נוכחית	סה"כ צריכה בקוט"ש	מחיר לקוט"ש בא"ג	סה"כ לתשלום
פרטי חשבון עבור תאריכים:		01/01/19	31/01/19			
767		36,510.29	37,535.11	1,024.82	47.16	483.31 ₪

סה"כ לדייר:

שיא ביקוש	סה"כ
8.42	1,024.82
	483.31 ₪

19.43 ₪	תשלום קבוע	
502.74 ₪	סה"כ לתשלום	לא כולל מע"מ

התפלגות חיוב בש"ח לפי תע"ז

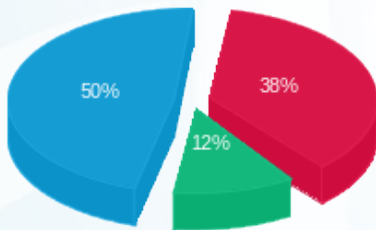

פסגה (184.42 ₪) 50%  
 גבע (57.05 ₪) 12%  
 שפל (241.84 ₪) 38%

הסטוריית צריכה בקוט"ש

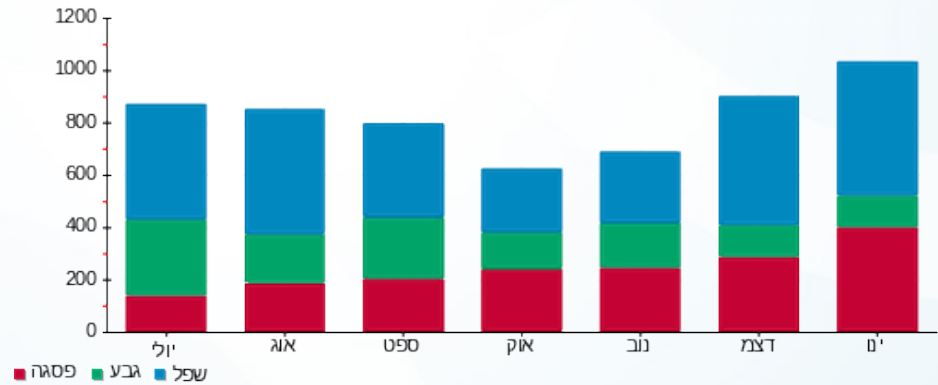

12/02/19 תאריך הפקה:  
 31/01/19 תאריך קריאה נוכחית:  
 01/01/19 תאריך קריאה קודמת:

שם דייר: ד - כהן לירן  
 שם אתר: עין המפרץ

**לקוח/ה נכבד/ה, אנו מתכבדים להגיש את חישוב צריכת החשמל לתקופה 01/01/19 - 31/01/19:**

ד - כהן לירן - 2 - 81025629

סוג תעריף	סוג צריכה	קריאה קודמת	קריאה נוכחית	סה"כ צריכה בקוט"ש	מחיר לקוט"ש בא"ג	סה"כ לתשלום
פרטי חשבון עבור תאריכים:		01/01/19	31/01/19			
767		7,957.62	8,001.20	43.58	47.16	20.55 ₪

סה"כ לדייר:

שיא ביקוש	סה"כ
	43.58
	20.55 ₪

תשלום קבוע	סה"כ לתשלום	לא כולל מע"מ
19.43 ₪		
	39.98 ₪	

התפלגות חיוב בש"ח לפי תעו"ז

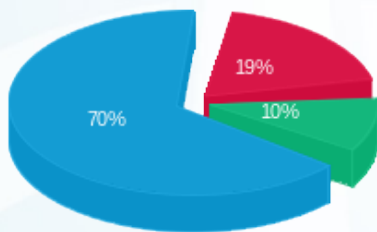

פסגה (3.99 ₪) - 70%  
 גבע (2.14 ₪) - 19%  
 שפל (14.43 ₪) - 10%

הסטוריית צריכה בקוט"ש

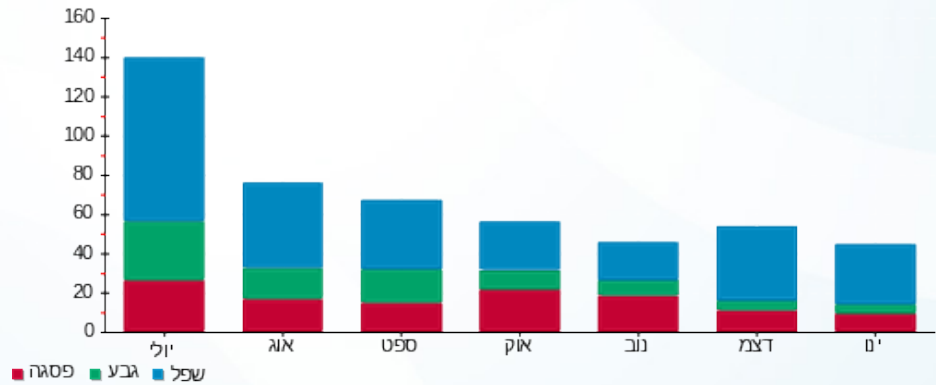

12/02/19 תאריך הפקה:  
 31/01/19 תאריך קריאה נוכחי:  
 01/01/19 תאריך קריאה קודמת:

שם דייר: ד - כהן נטע ויגאל  
 שם אתר: עין המפרץ

לקוח/ה נכבד/ה, אנו מתכבדים להגיש את חישוב צריכת החשמל לתקופה 01/01/19 - 31/01/19:

ד - כהן נטע ויגאל - 1 - 70034997

סוג תעריף	סוג צריכה	קריאה קודמת	קריאה נוכחית	סה"כ צריכה בקוט"ש	מחיר לקוט"ש בא"ג	סה"כ לתשלום
פרטי חשבון עבור תאריכים:		01/01/19	31/01/19			
767		129,305.51	130,574.61	1,269.09	47.16	598.51 ₪

סה"כ לדייר:

סה"כ	שיא ביקוש
1,269.09	10.05
598.51 ₪	

19.43 ₪	תשלום קבוע	
617.94 ₪	סה"כ לתשלום	לא כולל מע"מ

התפלגות חיוב בש"ח לפי תעו"ז

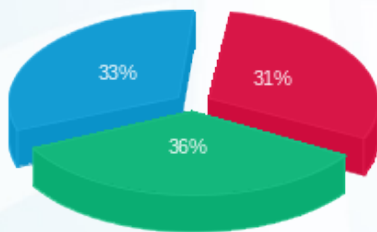

פסגה (ש"ח 186.69)  
 גבע (ש"ח 213.34)  
 שפל (ש"ח 198.48)

הסטוריית צריכה בקוט"ש

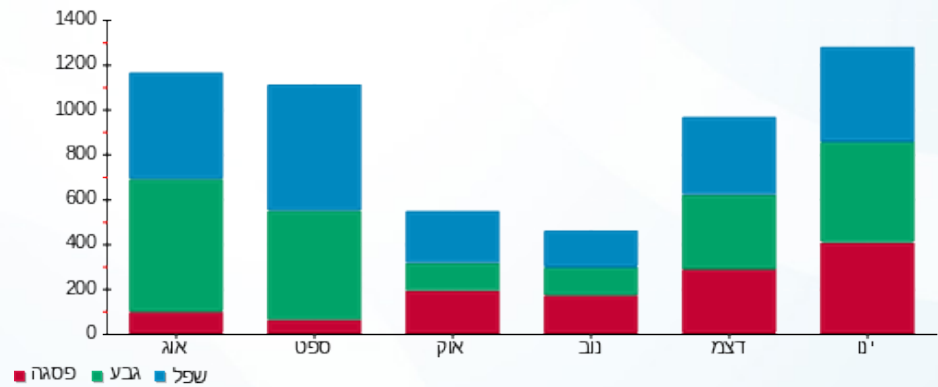

12/02/19 תאריך הפקה:  
 31/01/19 תאריך קריאה נוכחית:  
 01/01/19 תאריך קריאה קודמת:

שם דייר: ד - כהן עדי  
 שם אתר: עין המפרץ

**לקוח/ה נכבד/ה, אנו מתכבדים להגיש את חישוב צריכת החשמל לתקופה 01/01/19 - 31/01/19:**

ד - כהן עדי - 2 - 81026145

סוג תעריף	סוג צריכה	קריאה קודמת	קריאה נוכחית	סה"כ צריכה בקוט"ש	מחיר לקוט"ש בא"ג	סה"כ לתשלום
פרטי חשבון עבור תאריכים:		01/01/19	31/01/19			
767		4,068.85	4,087.58	18.74	47.16	8.84 ₪

סה"כ לדיר:

שיא ביקוש	סה"כ
	18.74
	8.84 ₪

19.43 ₪	<b>תשלום קבוע</b>	
28.27 ₪	<b>סה"כ לתשלום</b>	<b>לא כולל מע"מ</b>

התפלגות חיוב בש"ח לפי תעו"ז

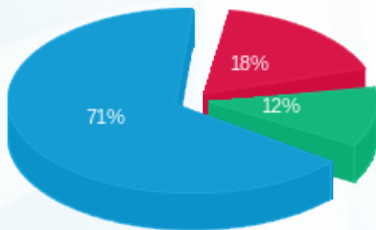

פסגה (1.56 ₪)  
 גבע (1.03 ₪)  
 שפל (6.24 ₪)

הסטוריית צריכה בקוט"ש

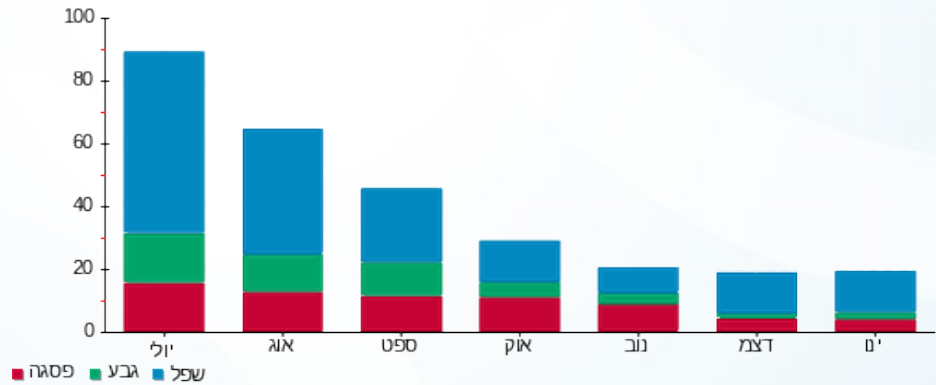

12/02/19 תאריך הפקה:  
 31/01/19 תאריך קריאה נוכחית:  
 01/01/19 תאריך קריאה קודמת:

שם דייר: ד - כהן רחל ונועם  
 שם אתר: עין המפרץ

**לקוח/ה נכבד/ה, אנו מתכבדים להגיש את חישוב צריכת החשמל לתקופה 01/01/19 - 31/01/19:**

**ד - כהן רחל ונועם - 1 - 81025495**

סוג תעריף	סוג צריכה	קריאה קודמת	קריאה נוכחית	סה"כ צריכה בקוט"ש	מחיר לקוט"ש בא"ג	סה"כ לתשלום
פרטי חשבון עבור תאריכים:						
767		01/01/19	31/01/19	646.96	47.16	305.11 ₪

סה"כ לדייר:

שיא ביקוש	סה"כ
7.83	646.96
	305.11 ₪

19.43 ₪	תשלום קבוע	
324.54 ₪	סה"כ לתשלום	לא כולל מע"מ

התפלגות חיוב בש"ח לפי תע"ז

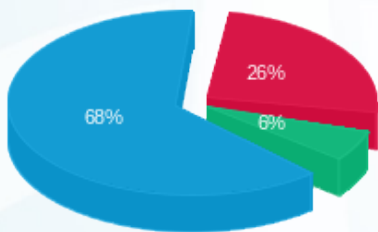

פסגה (79.66 ₪) 68%  
 גבע (17.85 ₪) 25%  
 שפל (207.60 ₪) 6%

הסטוריית צריכה בקוט"ש

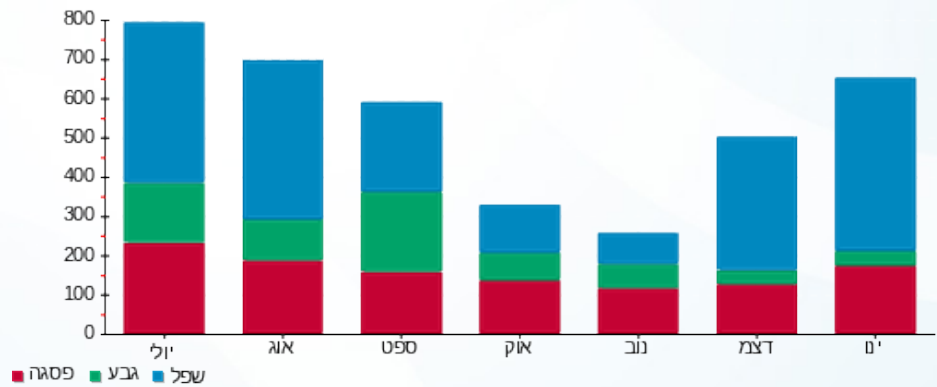

12/02/19 תאריך הפקה:  
 31/01/19 תאריך קריאה נוכחית:  
 01/01/19 תאריך קריאה קודמת:

שם דייר: ד - כהן שרה ויוסף  
 שם אתר: עין המפרץ

לקוח/ה נכבד/ה, אנו מתכבדים להגיש את חישוב צריכת החשמל לתקופה 01/01/19 - 31/01/19:

ד - כהן שרה ויוסף - 1 - 81026422

סוג תעריף	סוג צריכה	קריאה קודמת	קריאה נוכחית	סה"כ צריכה בקוט"ש	מחיר לקוט"ש בא"ג	סה"כ לתשלום
פרטי חשבון עבור תאריכים:		01/01/19	31/01/19			
767		12,420.60	12,768.39	347.80	47.16	164.02 ₪

סה"כ לדייר:

שיא ביקוש	סה"כ
3.84	347.80
	164.02 ₪

19.43 ₪	תשלום קבוע	
183.45 ₪	סה"כ לתשלום	לא כולל מע"מ

התפלגות חיוב בש"ח לפי תע"ז

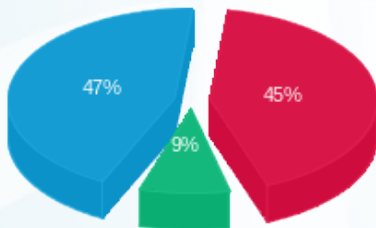

פסגה (73.44 ₪) ■  
 גבע (14.22 ₪) ■  
 שפל (76.36 ₪) ■

הסטוריית צריכה בקוט"ש

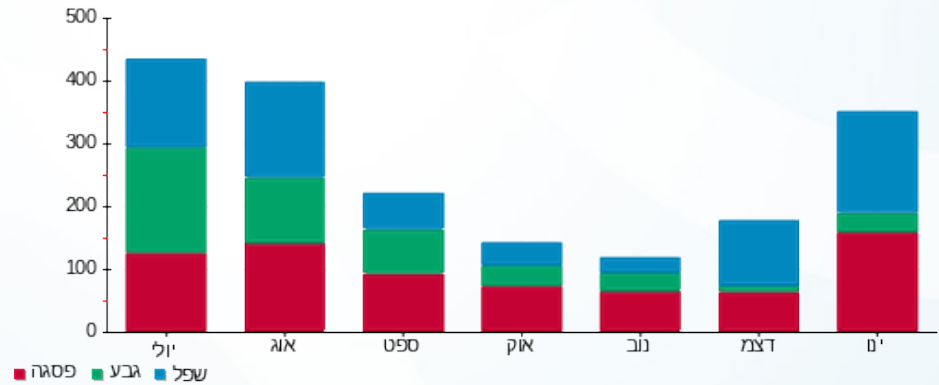



12/02/19

תאריך הפקדה:

שם דייר: ד - כספי מלכה

31/01/19

תאריך קריאה נוכחית:

שם אתר: עין המפרץ

01/01/19

תאריך קריאה קודמת:

לקוח/ה נכבד/ה, אנו מתכבדים להגיש את חישוב צריכת החשמל לתקופה 01/01/19 - 31/01/19:

ד - כספי מלכה - 1 - 70044530

סוג תעריף	סוג צריכה	קריאה קודמת	קריאה נוכחית	סה"כ צריכה בקוט"ש	מחיר לקוט"ש בא"ג	סה"כ לתשלום
פרטי חשבון עבור תאריכים:		01/01/19	31/01/19			
767		28,900.09	29,354.27	454.18	47.16	214.19 ₪

סה"כ לדייר:

שיא ביקוש	סה"כ
4.48	454.18
	214.19 ₪

19.43 ₪	תשלום קבוע	
233.62 ₪	סה"כ לתשלום	לא כולל מע"מ

התפלגות חיוב בש"ח לפי תעו"ז

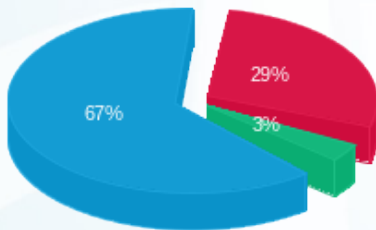

פסגה (62.66 ₪)  
גבע (7.49 ₪)  
שפל (144.04 ₪)

הסטוריית צריכה בקוט"ש

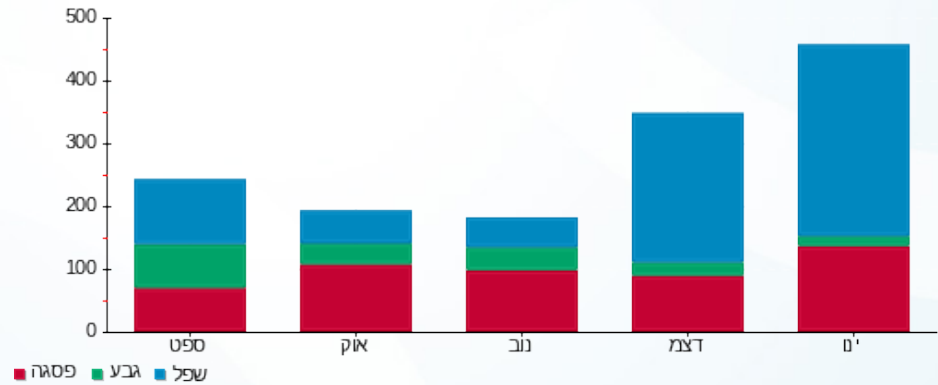

12/02/19 תאריך הפקה:  
 31/01/19 תאריך קריאה נוכחית:  
 01/01/19 תאריך קריאה קודמת:

שם דייר: ד - כץ אבנר ושוש  
 שם אתר: עין המפרץ

לקוח/ה נכבד/ה, אנו מתכבדים להגיש את חישוב צריכת החשמל לתקופה 01/01/19 - 31/01/19:

ד - כץ אבנר ושוש - 1 - 81026014

סוג תעריף	סוג צריכה	קריאה קודמת	קריאה נוכחית	סה"כ צריכה בקוט"ש	מחיר לקוט"ש בא"ג	סה"כ לתשלום
פרטי חשבון עבור תאריכים:		01/01/19	31/01/19			
767		29,209.86	30,353.46	1,143.61	47.16	539.32 ₪

סה"כ לדייר:

שיא ביקוש	סה"כ
6.62	1,143.61
	539.32 ₪

19.43 ₪	תשלום קבוע	
558.75 ₪	סה"כ לתשלום	לא כולל מע"מ

התפלגות חיוב בש"ח לפי תע"ז

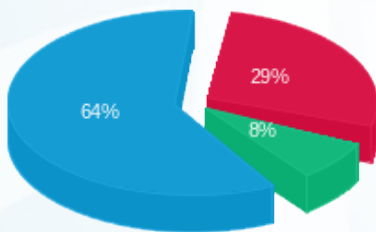

פסגה (154.25 ₪) - 29%  
 גבע (41.85 ₪) - 8%  
 שפל (343.22 ₪) - 64%

הסטוריית צריכה בקוט"ש

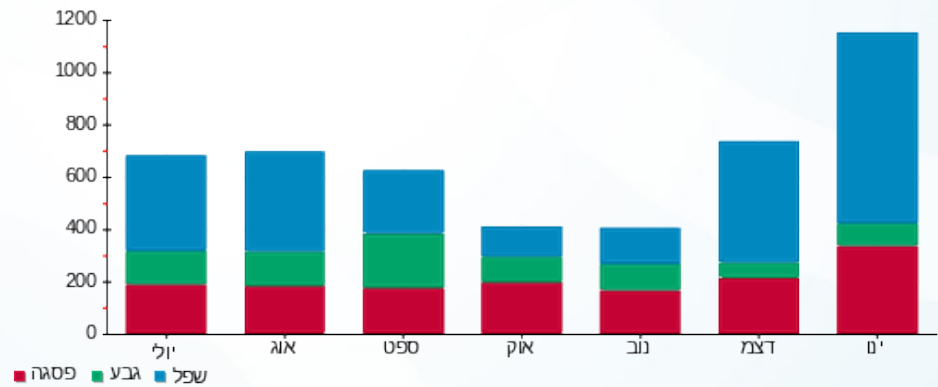



12/02/19

תאריך הפקדה:

שם דייר: ד - כץ יעל ואיציק

31/01/19

תאריך קריאה נוכחית:

שם אתר: עין המפרץ

01/01/19

תאריך קריאה קודמת:

לקוח/ה נכבד/ה, אנו מתכבדים להגיש את חישוב צריכת החשמל לתקופה 01/01/19 - 31/01/19:

ד - כץ יעל ואיציק - 1 - 81024641

סוג תעריף	סוג צריכה	קריאה קודמת	קריאה נוכחית	סה"כ צריכה בקוט"ש	מחיר לקוט"ש בא"ג	סה"כ לתשלום
פרטי חשבון עבור תאריכים:		01/01/19	31/01/19			
767		24,005.84	24,550.43	544.59	47.16	256.83 ₪

סה"כ לדייר:

שיא ביקוש	סה"כ
7.00	544.59
	256.83 ₪

19.43 ₪	תשלום קבוע	
276.26 ₪	סה"כ לתשלום	לא כולל מע"מ

התפלגות חיוב בש"ח לפי תעו"ז

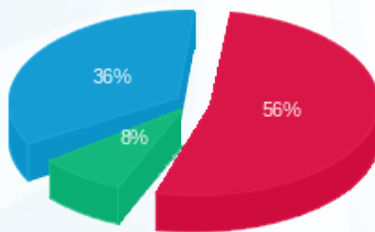

פסגה (142.78 ₪) 56%  
 גבע (21.44 ₪) 8%  
 שפל (92.61 ₪) 36%

הסטוריית צריכה בקוט"ש

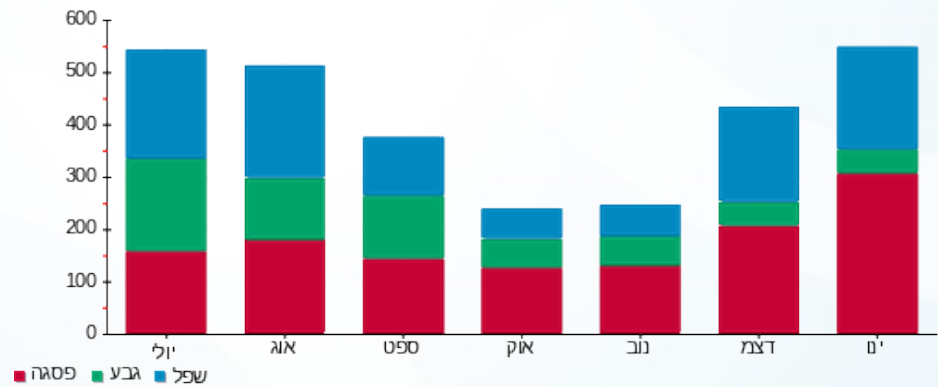

12/02/19 תאריך הפקה:  
 31/01/19 תאריך קריאה נוכחית:  
 01/01/19 תאריך קריאה קודמת:

שם דייר: ד - כץ ליאת ונועם  
 שם אתר: עין המפרץ

לקוח/ה נכבד/ה, אנו מתכבדים להגיש את חישוב צריכת החשמל לתקופה 01/01/19 - 31/01/19:

ד - כץ ליאת ונועם - 1 - 70062038

סוג תעריף	סוג צריכה	קריאה קודמת	קריאה נוכחית	סה"כ צריכה בקוט"ש	מחיר לקוט"ש בא"ג	סה"כ לתשלום
פרטי חשבון עבור תאריכים:		01/01/19	31/01/19			
767		93,363.50	96,467.59	3,104.09	47.16	1,463.89 ₪

סה"כ לדייר:

שיא ביקוש	סה"כ
20.70	3,104.09
	1,463.89 ₪

19.43 ₪	תשלום קבוע	
1,483.32 ₪	סה"כ לתשלום	לא כולל מע"מ

התפלגות חיוב בש"ח לפי תע"ז

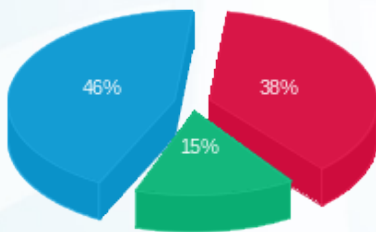

פסגה (561.91 ₪) - 46%  
 גבע (226.26 ₪) - 15%  
 שפל (675.72 ₪) - 38%

הסטוריית צריכה בקוט"ש

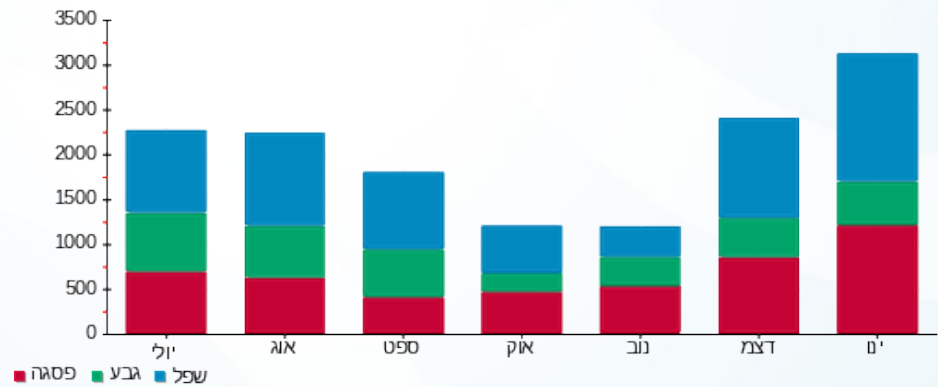



12/02/19

תאריך הפקה:

שם דייר: ד - כץ שירי

31/01/19

תאריך קריאה נוכחית:

שם אתר: עין המפרץ

01/01/19

תאריך קריאה קודמת:

לקוח/ה נכבד/ה, אנו מתכבדים להגיש את חישוב צריכת החשמל לתקופה 01/01/19 - 31/01/19:

ד - כץ שירי - 1 - 81026490

סוג תעריף	סוג צריכה	קריאה קודמת	קריאה נוכחית	סה"כ צריכה בקוט"ש	מחיר לקוט"ש בא"ג	סה"כ לתשלום
פרטי חשבון עבור תאריכים:		01/01/19	31/01/19			
767		16,249.85	17,413.12	1,163.27	47.16	548.60 ₪

סה"כ לדייר:

שיא ביקוש	סה"כ
	1,163.27
	548.60 ₪

19.43 ₪	תשלום קבוע	
568.03 ₪	סה"כ לתשלום	לא כולל מע"מ

התפלגות חיוב בש"ח לפי תעו"ז

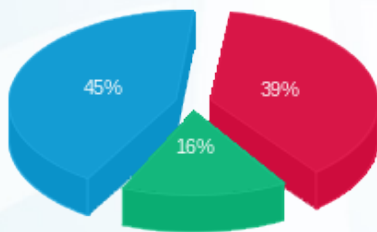

- פסגה (214.76 ₪) - 45%
- גבע (88.08 ₪) - 16%
- שפל (245.75 ₪) - 39%

הסטוריית צריכה בקוט"ש

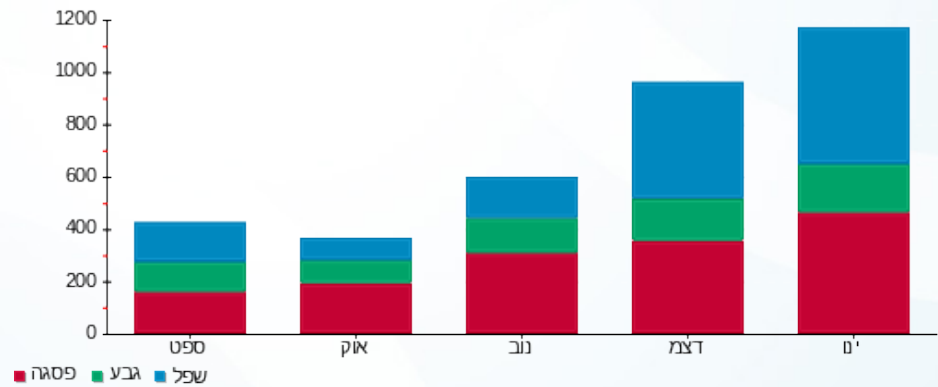

12/02/19 תאריך הפקה:  
 31/01/19 תאריך קריאה נוכחית:  
 01/01/19 תאריך קריאה קודמת:

שם דייר: ד - כץ שרה ומאיר  
 שם אתר: עין המפרץ

לקוח/ה נכבד/ה, אנו מתכבדים להגיש את חישוב צריכת החשמל לתקופה 01/01/19 - 31/01/19:

ד - כץ שרה ומאיר - 1 - 70001909

סוג תעריף	סוג צריכה	קריאה קודמת	קריאה נוכחית	סה"כ צריכה בקוט"ש	מחיר לקוט"ש בא"ג	סה"כ לתשלום
פרטי חשבון עבור תאריכים:		01/01/19	31/01/19			
767		119,914.21	120,883.64	969.43	47.16	457.18 ₪

סה"כ לדייר:

שיא ביקוש	סה"כ
9.05	969.43
	457.18 ₪

19.43 ₪	תשלום קבוע	
476.61 ₪	סה"כ לתשלום	לא כולל מע"מ

התפלגות חיוב בש"ח לפי תעו"ז

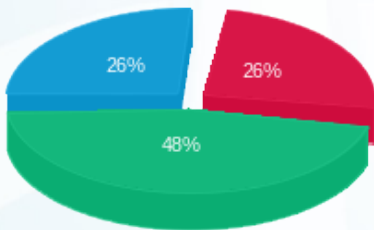

פסגה (116.97 ₪)  
 גבע (219.57 ₪)  
 שפל (120.64 ₪)

הסטוריית צריכה בקוט"ש

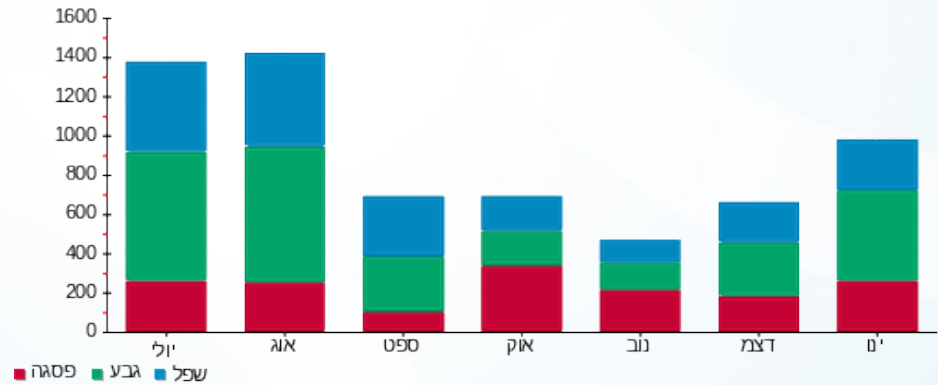

12/02/19 תאריך הפקה:  
 31/01/19 תאריך קריאה נוכחית:  
 01/01/19 תאריך קריאה קודמת:

שם דייר: ד - להט אסתי וארז ראש 1  
 שם אתר: עין המפרץ

לקוח/ה נכבד/ה, אנו מתכבדים להגיש את חישוב צריכת החשמל לתקופה 01/01/19 - 31/01/19:

ד - להט אסתי וארז ראש 1 - 81025655

סוג תעריף	סוג צריכה	קריאה קודמת	קריאה נוכחית	סה"כ צריכה בקוט"ש	מחיר לקוט"ש בא"ג	סה"כ לתשלום
פרטי חשבון עבור תאריכים:		01/01/19	31/01/19			
767		39,470.55	41,637.11	2,166.57	47.16	1,021.75 ₪

סה"כ לדייר:

שיא ביקוש	סה"כ
11.82	2,166.57
	1,021.75 ₪

19.43 ₪	תשלום קבוע	
1,041.18 ₪	סה"כ לתשלום	לא כולל מע"מ

התפלגות חיוב בש"ח לפי תעו"ז

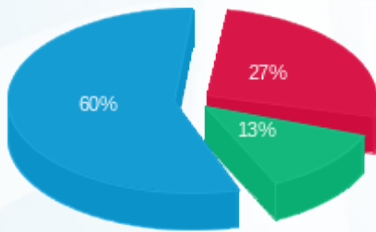

פסגה (280.66 ₪) 60%  
 גבע (128.55 ₪) 13%  
 שפל (612.54 ₪) 27%

הסטוריית צריכה בקוט"ש

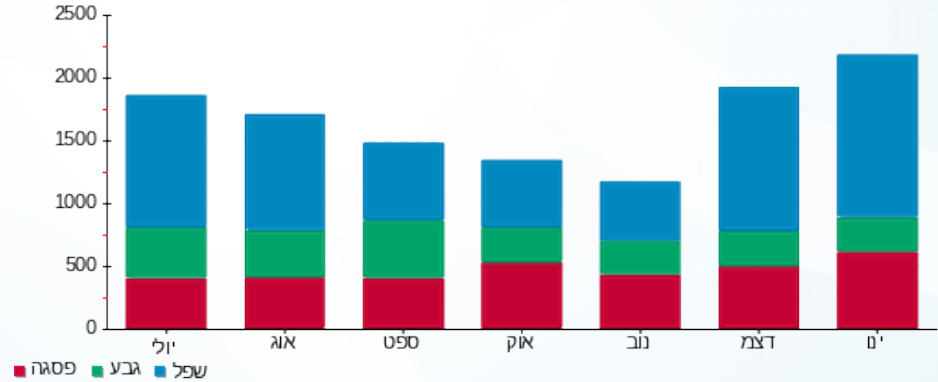



12/02/19

תאריך הפקדה:

שם דייר: ד - להט שמעון

31/01/19

תאריך קריאה נוכחית:

שם אתר: עין המפרץ

01/01/19

תאריך קריאה קודמת:

לקוח/ה נכבד/ה, אנו מתכבדים להגיש את חישוב צריכת החשמל לתקופה 01/01/19 - 31/01/19:

ד - להט שמעון - 1 - 70001045

סה"כ לתשלום	מחיר לקוט"ש בא"ג	סה"כ צריכה בקוט"ש	קריאה נוכחית	קריאה קודמת	סוג צריכה	סוג תעריף
			31/01/19	01/01/19		פרטי חשבון עבור תאריכים:
276.10 ₪	47.16	585.46	49,537.03	48,951.57		767

סה"כ לדייר:

שיא ביקוש	סה"כ
7.33	585.46
	276.10 ₪

19.43 ₪	תשלום קבוע	
295.53 ₪	סה"כ לתשלום	לא כולל מע"מ

התפלגות חיוב בש"ח לפי תעו"ז

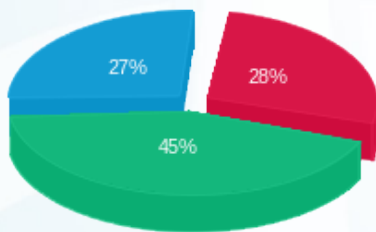

פסגה (77.97 ₪)  
גבע (124.16 ₪)  
שפל (73.97 ₪)

הסטוריית צריכה בקוט"ש

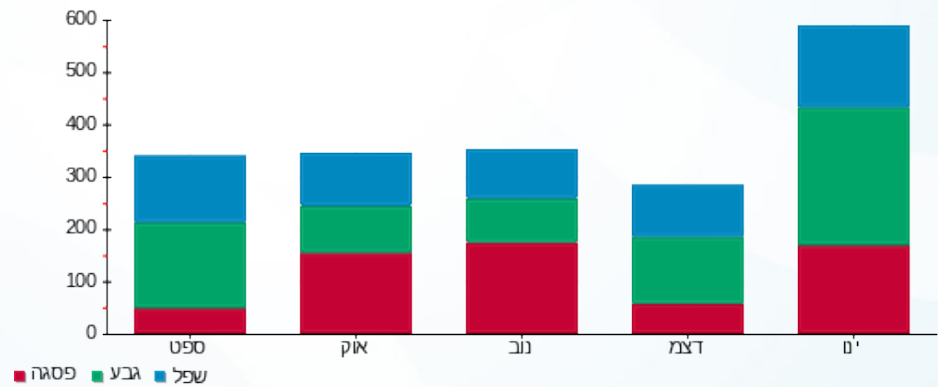

12/02/19 תאריך הפקה:  
 31/01/19 תאריך קריאה נוכחית:  
 01/01/19 תאריך קריאה קודמת:

שם דייר: ד - לוי רויטל ויגאל  
 שם אתר: עין המפרץ

לקוח/ה נכבד/ה, אנו מתכבדים להגיש את חישוב צריכת החשמל לתקופה 01/01/19 - 31/01/19:

ד - לוי רויטל ויגאל - 1 - 70034442

סוג תעריף	סוג צריכה	קריאה קודמת	קריאה נוכחית	סה"כ צריכה בקוט"ש	מחיר לקוט"ש בא"ג	סה"כ לתשלום
פרטי חשבון עבור תאריכים:		01/01/19	31/01/19			
767		120,747.14	121,893.70	1,146.56	47.16	540.72 ₪

סה"כ לדייר:

שיא ביקוש	סה"כ
9.57	1,146.56
	540.72 ₪

19.43 ₪	תשלום קבוע	
560.15 ₪	סה"כ לתשלום	לא כולל מע"מ

התפלגות חיוב בש"ח לפי תע"ז

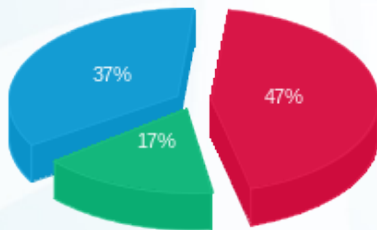

פסגה (251.59 ₪) 47%  
 גבע (90.88 ₪) 17%  
 שפל (198.24 ₪) 37%

הסטוריית צריכה בקוט"ש

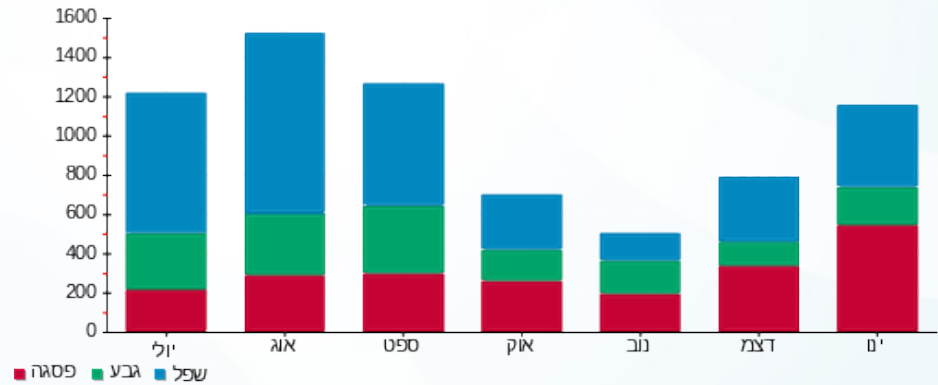

12/02/19 תאריך הפקה:  
 31/01/19 תאריך קריאה נוכחית:  
 01/01/19 תאריך קריאה קודמת:

שם דייר: ד - ליונתן רחל ואורי  
 שם אתר: עין המפרץ

לקוח/ה נכבד/ה, אנו מתכבדים להגיש את חישוב צריכת החשמל לתקופה 01/01/19 - 31/01/19:

ד - ליונתן רחל ואורי - 1 - 70018566

סוג תעריף	סוג צריכה	קריאה קודמת	קריאה נוכחית	סה"כ צריכה בקוט"ש	מחיר לקוט"ש בא"ג	סה"כ לתשלום
פרטי חשבון עבור תאריכים:		01/01/19	31/01/19			
767		47,608.21	48,513.03	904.81	47.16	426.71 ₪

סה"כ לדייר:

שיא ביקוש	סה"כ
7.18	904.81
	426.71 ₪

19.43 ₪	תשלום קבוע	
446.14 ₪	סה"כ לתשלום	לא כולל מע"מ

התפלגות חיוב בש"ח לפי תע"ז

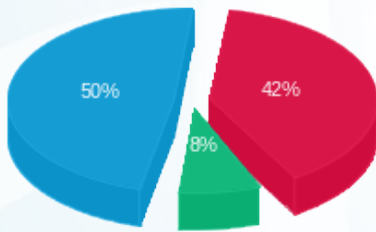

פסגה (177.68 ₪) 50%  
 גבע (33.67 ₪) 8%  
 שפל (215.36 ₪) 42%

הסטוריית צריכה בקוט"ש

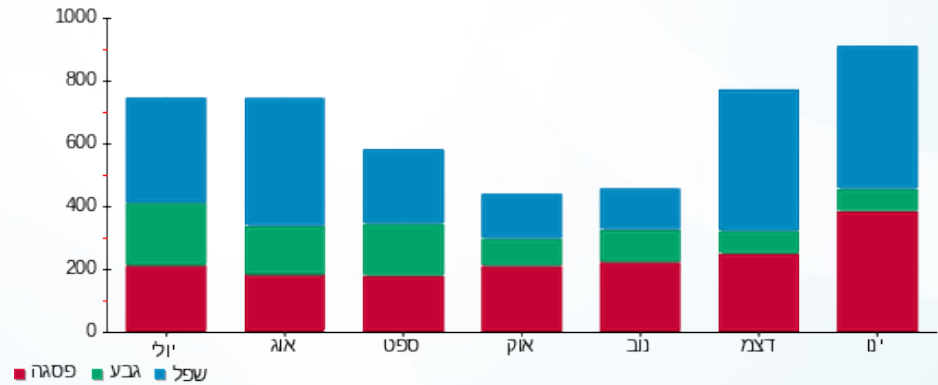

12/02/19 תאריך הפקה:  
 31/01/19 תאריך קריאה נוכחית:  
 01/01/19 תאריך קריאה קודמת:

שם דייר: ד - לוימון שולה ואברהם  
 שם אתר: עין המפרץ

לקוח/ה נכבד/ה, אנו מתכבדים להגיש את חישוב צריכת החשמל לתקופה 01/01/19 - 31/01/19:

ד - לוימון שולה ואברהם - 1 - 60009537

סוג תעריף	סוג צריכה	קריאה קודמת	קריאה נוכחית	סה"כ צריכה בקוט"ש	מחיר לקוט"ש בא"ג	סה"כ לתשלום
פרטי חשבון עבור תאריכים:		01/01/19	31/01/19			
767		89,632.80	91,273.11	1,640.32	47.16	773.57 ₪

סה"כ לדייר:

שיא ביקוש	סה"כ
14.30	1,640.32
	773.57 ₪

19.43 ₪	תשלום קבוע	
793.00 ₪	סה"כ לתשלום	לא כולל מע"מ

התפלגות חיוב בש"ח לפי תע"ז

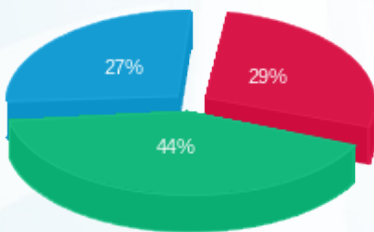

פסגה (224.29 ₪) 27%  
 גבע (336.78 ₪) 44%  
 שפל (212.51 ₪) 29%

הסטוריית צריכה בקוט"ש

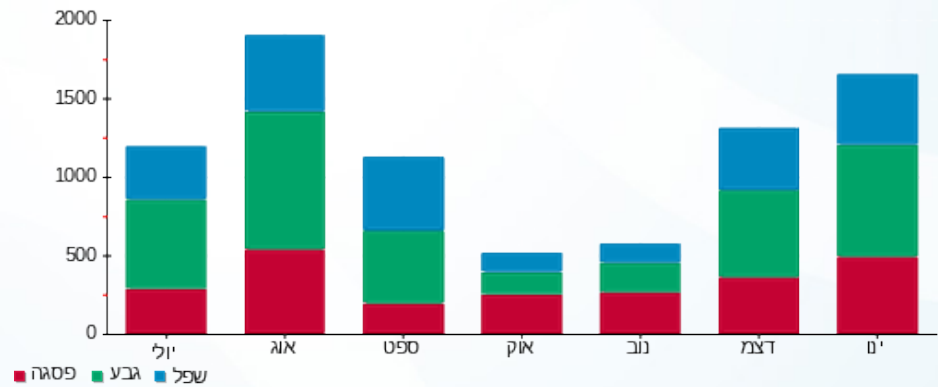

12/02/19 תאריך הפקה:  
 31/01/19 תאריך קריאה נוכחי:  
 01/01/19 תאריך קריאה קודמת:

שם דייר: ד - לירז ונדב צור  
 שם אתר: עין המפרץ

לקוח/ה נכבד/ה, אנו מתכבדים להגיש את חישוב צריכת החשמל לתקופה 01/01/19 - 31/01/19:

ד - לירז ונדב צור - 1 - 81026021

סה"כ לתשלום	מחיר לקוט"ש בא"ג	סה"כ צריכה בקוט"ש	קריאה נוכחית	קריאה קודמת	סוג צריכה	סוג תעריף
			31/01/19	01/01/19	פרטי חשבון עבור תאריכים:	
0.00 ₪	47.16	0.00	34,732.67	34,732.67		767

סה"כ לדייר:

שיא ביקוש	סה"כ
	0.00
	0.00 ₪

19.43 ₪	<b>תשלום קבוע</b>	
19.43 ₪	<b>סה"כ לתשלום</b>	<b>לא כולל מע"מ</b>

התפלגות חיוב בש"ח לפי תעו"ז

פסגה (0.00 ₪) ■  
 גבע (0.00 ₪) ■  
 שפל (0.00 ₪) ■

הסטוריית צריכה בקוט"ש

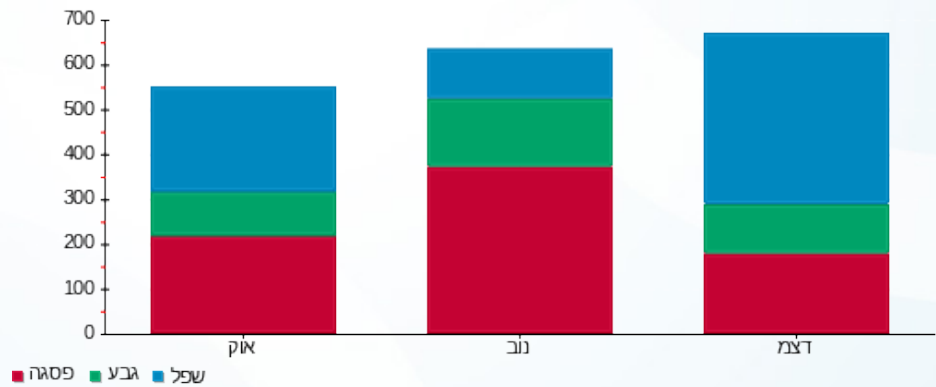

12/02/19 תאריך הפקה:  
 31/01/19 תאריך קריאה נוכחית:  
 01/01/19 תאריך קריאה קודמת:

שם דייר: ד - מאיר אסף  
 שם אתר: עין המפרץ

לקוח/ה נכבד/ה, אנו מתכבדים להגיש את חישוב צריכת החשמל לתקופה 01/01/19 - 31/01/19:

ד - מאיר אסף - 1 - 81025211

סוג תעריף	סוג צריכה	קריאה קודמת	קריאה נוכחית	סה"כ צריכה בקוט"ש	מחיר לקוט"ש בא"ג	סה"כ לתשלום
פרטי חשבון עבור תאריכים:		01/01/19	31/01/19			
767		35,860.96	37,062.21	1,201.26	47.16	566.51 ₪

סה"כ לדייר:

שיא ביקוש	סה"כ
8.88	1,201.26
	566.51 ₪

19.43 ₪	תשלום קבוע	
585.94 ₪	סה"כ לתשלום	לא כולל מע"מ

התפלגות חיוב בש"ח לפי תעו"ז

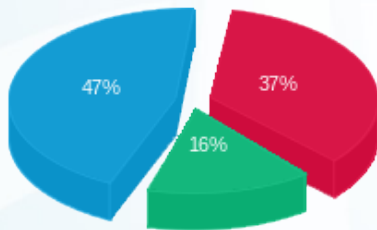

פסגה (207.36 ₪) - 47%  
 גבע (90.79 ₪) - 16%  
 שפל (268.37 ₪) - 37%

הסטוריית צריכה בקוט"ש

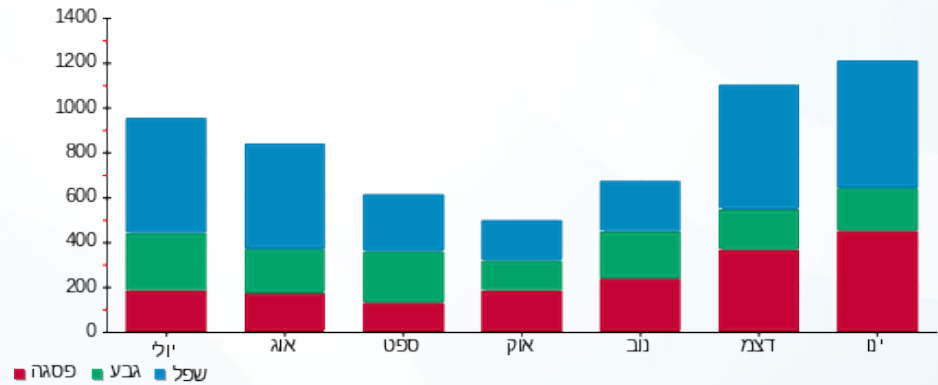



12/02/19

תאריך הפקדה:

שם דייר: ד - מאירי שימק

31/01/19

תאריך קריאה נוכחית:

שם אתר: עין המפרץ

01/01/19

תאריך קריאה קודמת:

לקוח/ה נכבד/ה, אנו מתכבדים להגיש את חישוב צריכת החשמל לתקופה 01/01/19 - 31/01/19:

ד - מאירי שימק - 2 - 81026021

סוג תעריף	סוג צריכה	קריאה קודמת	קריאה נוכחית	סה"כ צריכה בקוט"ש	מחיר לקוט"ש בא"ג	סה"כ לתשלום
פרטי חשבון עבור תאריכים:		01/01/19	31/01/19			
767		17,688.11	18,506.76	818.65	47.16	386.08 ₪

סה"כ לדייר:

שיא ביקוש	סה"כ
	818.65
	386.08 ₪

19.43 ₪	תשלום קבוע	
405.51 ₪	סה"כ לתשלום	לא כולל מע"מ

התפלגות חיוב בש"ח לפי תעו"ז

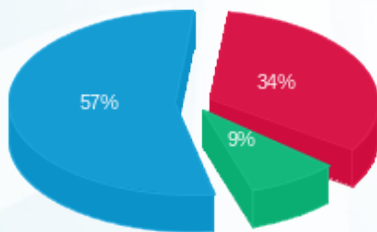

פסגה (130.62 ₪) 57%  
 גבע (33.55 ₪) 9%  
 שפל (221.91 ₪) 34%

הסטוריית צריכה בקוט"ש

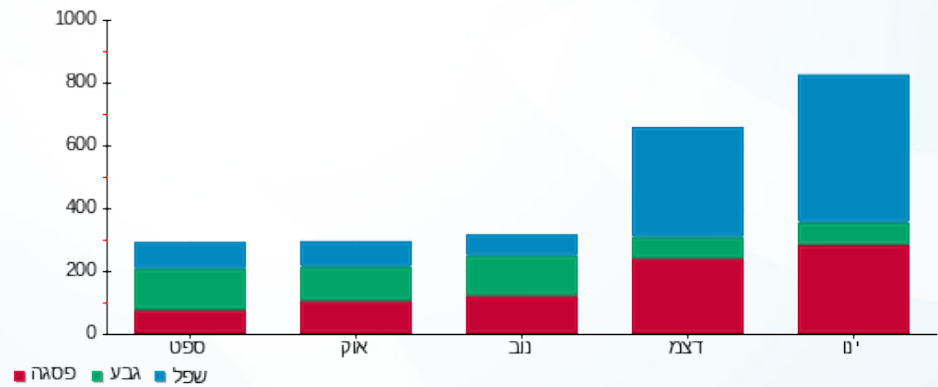



12/02/19

תאריך הפקדה:

שם דייר: ד - מורד רקפת ובני

31/01/19

תאריך קריאה נוכחית:

שם אתר: עין המפרץ

01/01/19

תאריך קריאה קודמת:

לקוח/ה נכבד/ה, אנו מתכבדים להגיש את חישוב צריכת החשמל לתקופה 01/01/19 - 31/01/19:

ד - מורד רקפת ובני - 1 - 70047415

סוג תעריף	סוג צריכה	קריאה קודמת	קריאה נוכחית	סה"כ צריכה בקוט"ש	מחיר לקוט"ש בא"ג	סה"כ לתשלום
פרטי חשבון עבור תאריכים:		01/01/19	31/01/19			
767		83,027.23	84,019.57	992.34	47.16	467.99 ₪

סה"כ לדייר:

שיא ביקוש	סה"כ
7.42	992.34
	467.99 ₪

19.43 ₪	תשלום קבוע	
487.42 ₪	סה"כ לתשלום	לא כולל מע"מ

התפלגות חיוב בש"ח לפי תעו"ז

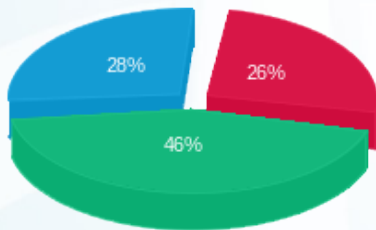

- פסגה (123.77 ₪)
- גבע (214.90 ₪)
- שפל (129.32 ₪)

הסטוריית צריכה בקוט"ש

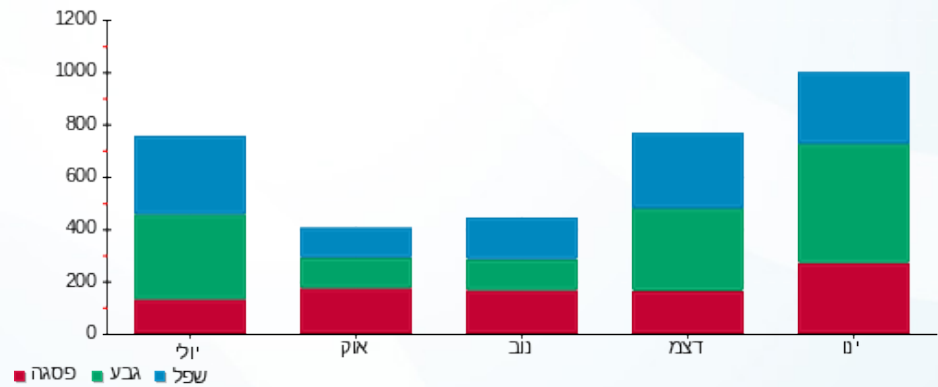

12/02/19 תאריך הפקה:  
 31/01/19 תאריך קריאה נוכחית:  
 01/01/19 תאריך קריאה קודמת:

שם דייר: ד - מורדכי מרטה 2  
 שם אתר: עין המפרץ

לקוח/ה נכבד/ה, אנו מתכבדים להגיש את חישוב צריכת החשמל לתקופה 01/01/19 - 31/01/19:

מורדכי מרטה 2 - 1 - 70033597

סוג תעריף	סוג צריכה	קריאה קודמת	קריאה נוכחית	סה"כ צריכה בקוט"ש	מחיר לקוט"ש בא"ג	סה"כ לתשלום
פרטי חשבון עבור תאריכים:		01/01/19	31/01/19			
767		45,474.86	46,029.44	554.58	47.16	261.54 ₪

סה"כ לדייר:

שיא ביקוש	סה"כ
7.49	554.58
	261.54 ₪

19.43 ₪	תשלום קבוע	
280.97 ₪	סה"כ לתשלום	לא כולל מע"מ

התפלגות חיוב בש"ח לפי תעו"ז

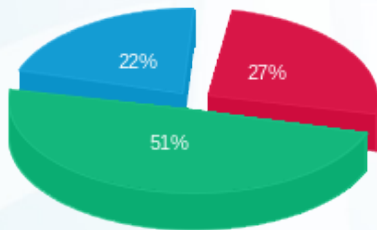

פסגה (69.79 ₪) ■  
 גבע (134.51 ₪) ■  
 שפל (57.24 ₪) ■

הסטוריית צריכה בקוט"ש

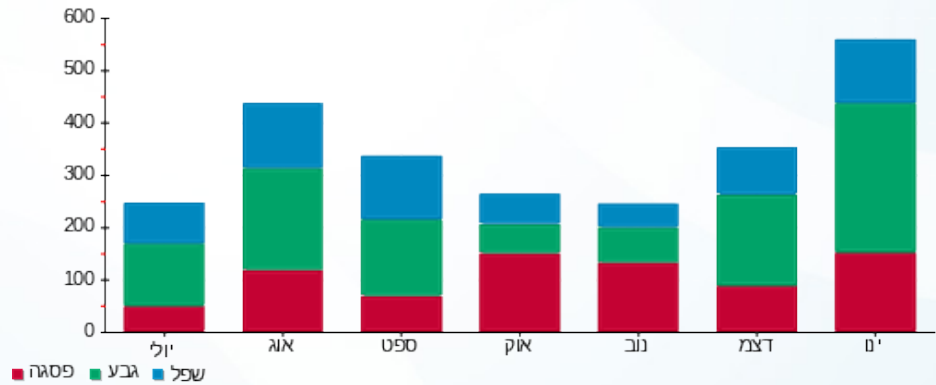

12/02/19 תאריך הפקה:  
 31/01/19 תאריך קריאה נוכחית:  
 01/01/19 תאריך קריאה קודמת:

שם דייר: ד - מורדכי עמוס  
 שם אתר: עין המפרץ

לקוח/ה נכבד/ה, אנו מתכבדים להגיש את חישוב צריכת החשמל לתקופה 01/01/19 - 31/01/19:

ד - מורדכי עמוס - 1 - 70046635

סוג תעריף	סוג צריכה	קריאה קודמת	קריאה נוכחית	סה"כ צריכה בקוט"ש	מחיר לקוט"ש בא"ג	סה"כ לתשלום
פרטי חשבון עבור תאריכים:		01/01/19	31/01/19			
767		30,238.34	30,783.04	544.71	47.16	256.88 ₪

סה"כ לדייר:

סה"כ	שיא ביקוש
544.71	6.34
256.88 ₪	

19.43 ₪	תשלום קבוע	
276.31 ₪	סה"כ לתשלום	לא כולל מע"מ

התפלגות חיוב בש"ח לפי תע"ז

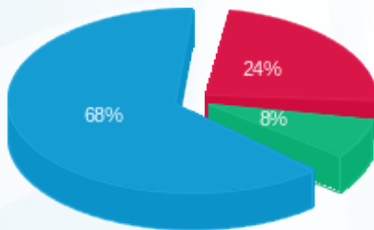

פסגה (₪ 62.15)  
 גבע (₪ 19.76)  
 שפל (₪ 174.97)

הסטוריית צריכה בקוט"ש

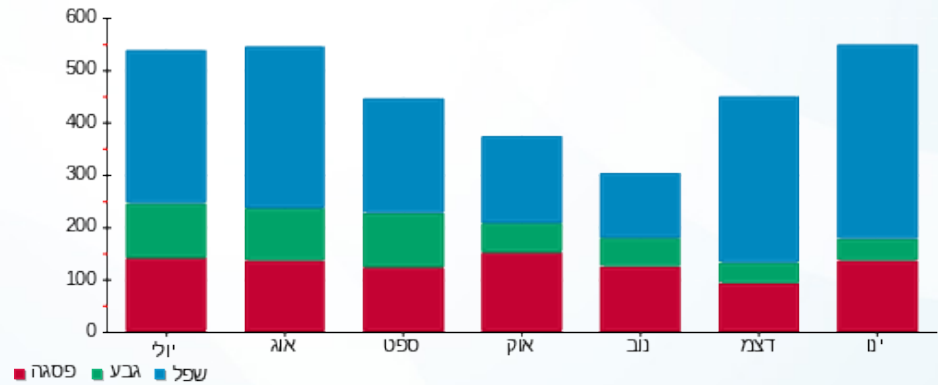



12/02/19

תאריך הפקדה:

שם דייר: ד - מחלב חגית

31/01/19

תאריך קריאה נוכחית:

שם אתר: עין המפרץ

01/01/19

תאריך קריאה קודמת:

לקוח/ה נכבד/ה, אנו מתכבדים להגיש את חישוב צריכת החשמל לתקופה 01/01/19 - 31/01/19:

ד - מחלב חגית - 1 - 70062091

סוג תעריף	סוג צריכה	קריאה קודמת	קריאה נוכחית	סה"כ צריכה בקוט"ש	מחיר לקוט"ש בא"ג	סה"כ לתשלום
פרטי חשבון עבור תאריכים:		01/01/19	31/01/19			
767		44,183.63	44,814.30	630.68	47.16	297.43 ₪

סה"כ לדייר:

שיא ביקוש	סה"כ
7.04	630.68
	297.43 ₪

19.43 ₪	תשלום קבוע	
316.86 ₪	סה"כ לתשלום	לא כולל מע"מ

התפלגות חיוב בש"ח לפי תעו"ז

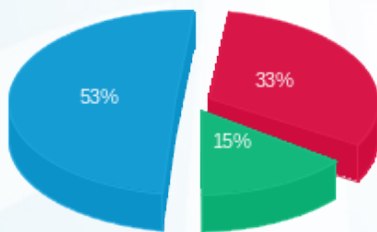

פסגה (97.36) ₪  
גבע (43.69) ₪  
שפל (156.39) ₪

הסטוריית צריכה בקוט"ש

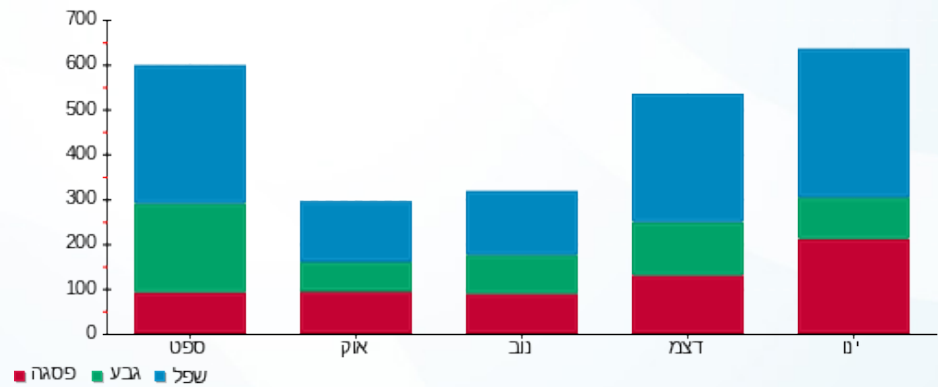



12/02/19

תאריך הפקה:

שם דייר: ד - מיכל לוינסון

31/01/19

תאריך קריאה נוכחי:

שם אתר: עין המפרץ

01/01/19

תאריך קריאה קודמת:

לקוח/ה נכבד/ה, אנו מתכבדים להגיש את חישוב צריכת החשמל לתקופה 01/01/19 - 31/01/19:

מיכל לוינסון - 1 - 81025521

סוג תעריף	סוג צריכה	קריאה קודמת	קריאה נוכחית	סה"כ צריכה בקוט"ש	מחיר לקוט"ש בא"ג	סה"כ לתשלום
פרטי חשבון עבור תאריכים:		01/01/19	31/01/19			
767		2,173.69	2,488.98	315.28	47.16	148.69 ₪

סה"כ לדייר:

שיא ביקוש	סה"כ
4.14	315.28
	148.69 ₪

19.43 ₪	תשלום קבוע	
168.12 ₪	סה"כ לתשלום	לא כולל מע"מ

התפלגות חיוב בש"ח לפי תעו"ז

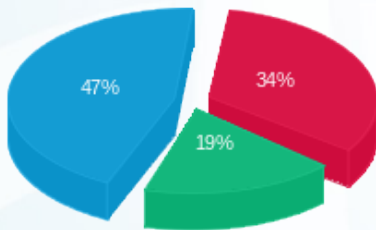

- פסגה (₪ 50.75) ■
- גבע (₪ 27.81) ■
- שפל (₪ 70.13) ■

הסטוריית צריכה בקוט"ש

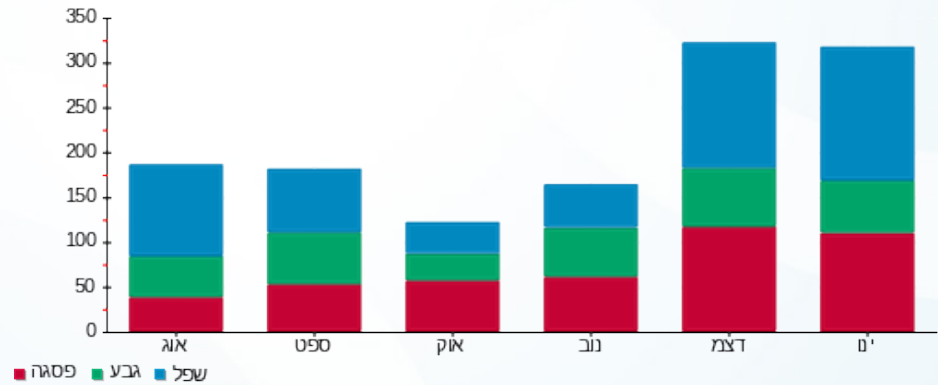

12/02/19 תאריך הפקה:  
 31/01/19 תאריך קריאה נוכחי:  
 01/01/19 תאריך קריאה קודמת:

שם דייר: ד - מילמן נועה  
 שם אתר: עין המפרץ

לקוח/ה נכבד/ה, אנו מתכבדים להגיש את חישוב צריכת החשמל לתקופה 01/01/19 - 31/01/19:

ד - מילמן נועה - 1 - 81025827

סוג תעריף	סוג צריכה	קריאה קודמת	קריאה נוכחית	סה"כ צריכה בקוט"ש	מחיר לקוט"ש בא"ג	סה"כ לתשלום
פרטי חשבון עבור תאריכים:		01/01/19	31/01/19			
767		31,377.90	32,307.43	929.52	47.16	438.36 ₪

סה"כ לדיר:

שיא ביקוש	סה"כ
8.53	929.52
	438.36 ₪

19.43 ₪	תשלום קבוע	
457.79 ₪	סה"כ לתשלום	לא כולל מע"מ

התפלגות חיוב בש"ח לפי תעו"ז

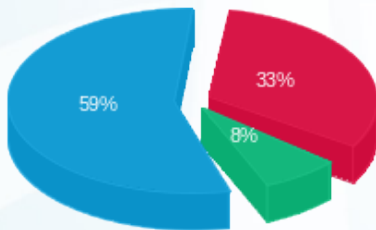

פסגה (146.25 ₪) 59%  
 גבע (32.93 ₪) 33%  
 שפל (259.18 ₪) 8%

הסטוריית צריכה בקוט"ש

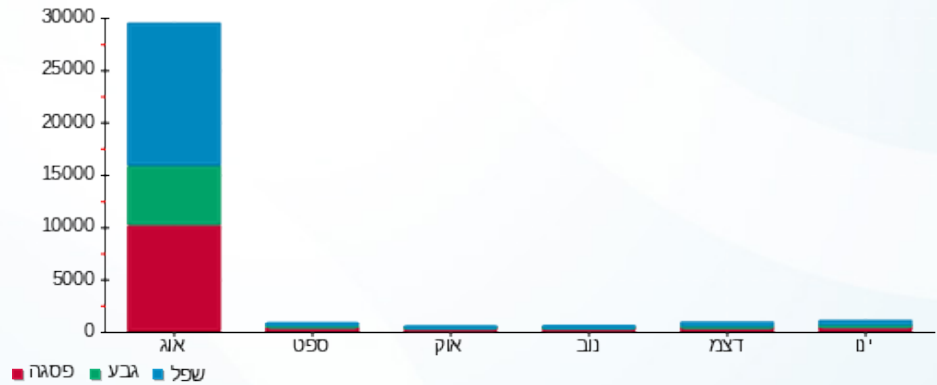

12/02/19 תאריך הפקה:  
 31/01/19 תאריך קריאה נוכחי:  
 01/01/19 תאריך קריאה קודמת:

שם דייר: ד - מירה עמית  
 שם אתר: עין המפרץ

**לקוח/ה נכבד/ה, אנו מתכבדים להגיש את חישוב צריכת החשמל לתקופה 01/01/19 - 31/01/19:**

מירה עמית - 1 - 17312967

סוג תעריף	סוג צריכה	קריאה קודמת	קריאה נוכחית	סה"כ צריכה בקוט"ש	מחיר לקוט"ש בא"ג	סה"כ לתשלום
פרטי חשבון עבור תאריכים:						
767		01/01/19	31/01/19	2,184.51	47.16	1,030.21 ₪

סה"כ לדייר:

שיא ביקוש	סה"כ
95.00	2,184.51
	1,030.21 ₪

19.43 ₪	<b>תשלום קבוע</b>	
1,049.64 ₪	<b>סה"כ לתשלום</b>	<b>לא כולל מע"מ</b>

התפלגות חיוב בש"ח לפי תעו"ז

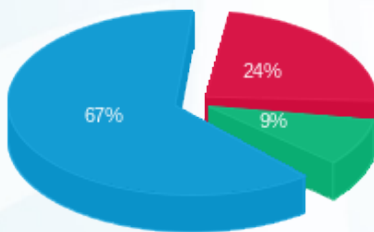

פסגה (245.23 ₪) 67%  
 גבע (94.38 ₪) 9%  
 שפל (690.61 ₪) 24%

הסטוריית צריכה בקוט"ש

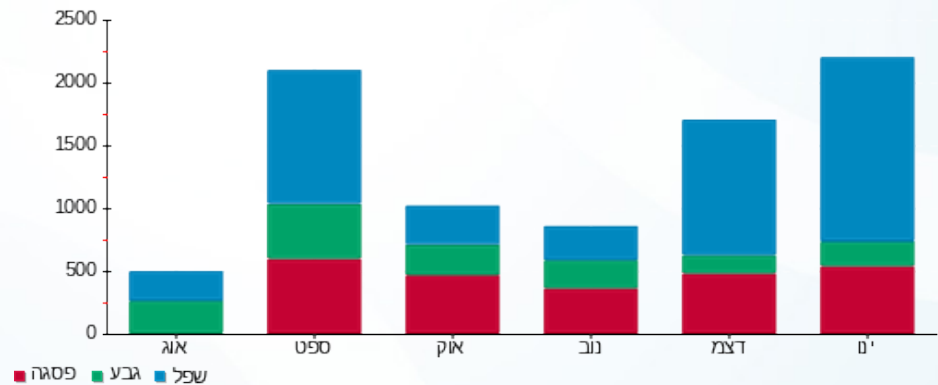

12/02/19 תאריך הפקה:  
 31/01/19 תאריך קריאה נוכחית:  
 01/01/19 תאריך קריאה קודמת:

שם דייר: ד - מירס גילה ורון  
 שם אתר: עין המפרץ

**לקוח/ה נכבד/ה, אנו מתכבדים להגיש את חישוב צריכת החשמל לתקופה 01/01/19 - 31/01/19:**

**מירס גילה ורון - 1 - 70004531**

סוג תעריף	סוג צריכה	קריאה קודמת	קריאה נוכחית	סה"כ צריכה בקוט"ש	מחיר לקוט"ש בא"ג	סה"כ לתשלום
פרטי חשבון עבור תאריכים:		01/01/19	31/01/19			
767		254,772.92	256,742.66	1,969.74	47.16	928.93 ₪

סה"כ לדייר:

שיא ביקוש	סה"כ
13.46	1,969.74
	928.93 ₪

19.43 ₪	<b>תשלום קבוע</b>	
948.36 ₪	<b>סה"כ לתשלום</b>	<b>לא כולל מע"מ</b>

התפלגות חיוב בש"ח לפי תעו"ז

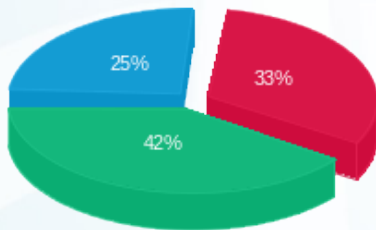

פסגה (303.94 ₪) - 25%  
 גבע (388.24 ₪) - 42%  
 שפל (236.76 ₪) - 33%

הסטוריית צריכה בקוט"ש

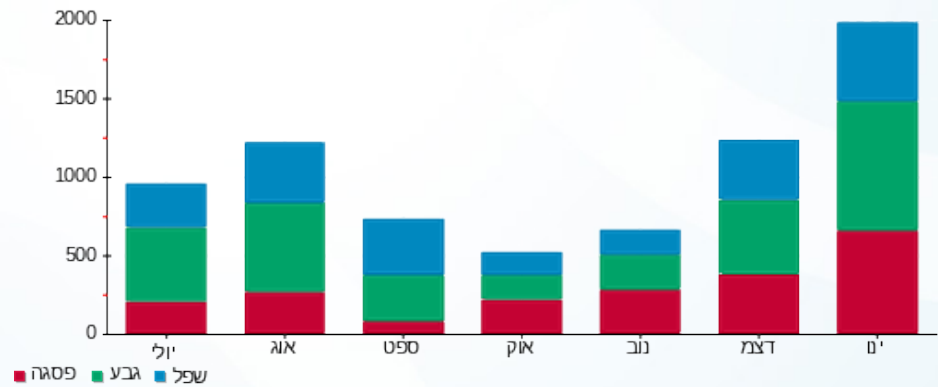

12/02/19 תאריך הפקה:  
 31/01/19 תאריך קריאה נוכחית:  
 01/01/19 תאריך קריאה קודמת:

שם דייר: ד - מירס דן  
 שם אתר: עין המפרץ

לקוח/ה נכבד/ה, אנו מתכבדים להגיש את חישוב צריכת החשמל לתקופה 01/01/19 - 31/01/19:

ד - מירס דן - 1 - 81024590

סוג תעריף	סוג צריכה	קריאה קודמת	קריאה נוכחית	סה"כ צריכה בקוט"ש	מחיר לקוט"ש בא"ג	סה"כ לתשלום
פרטי חשבון עבור תאריכים:		01/01/19	31/01/19			
767		45,003.81	46,085.35	1,081.54	47.16	510.06 ₪

סה"כ לדייר:

שיא ביקוש	סה"כ
9.74	1,081.54
	510.06 ₪

19.43 ₪	תשלום קבוע	
529.49 ₪	סה"כ לתשלום	לא כולל מע"מ

התפלגות חיוב בש"ח לפי תע"ז

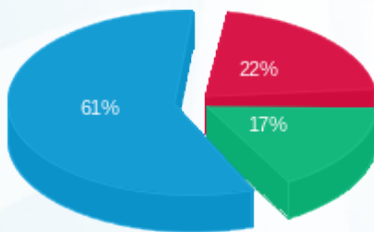

פסגה (110.31 ₪) ■  
 גבע (86.62 ₪) ■  
 שפל (313.13 ₪) ■

הסטוריית צריכה בקוט"ש

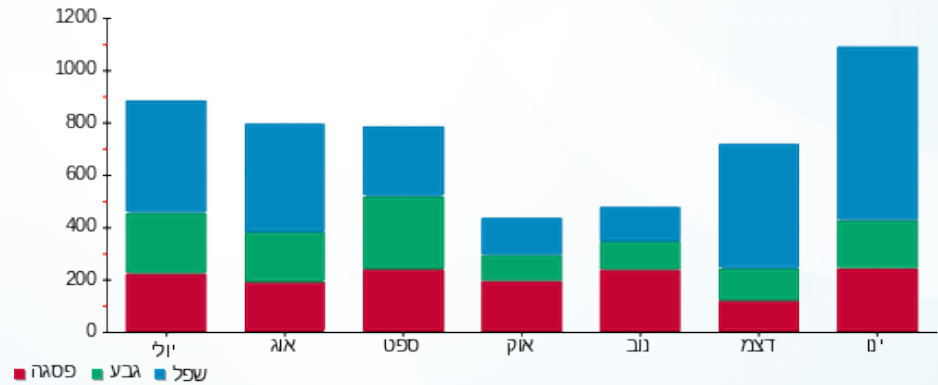



12/02/19

תאריך הפקה:

שם דייר: ד - מיתר מולד

31/01/19

תאריך קריאה נוכח:

שם אתר: עין המפרץ

01/01/19

תאריך קריאה קודמת:

לקוח/ה נכבד/ה, אנו מתכבדים להגיש את חישוב צריכת החשמל לתקופה 01/01/19 - 31/01/19:

ד - מיתר מולד - 3 - 81025629

סה"כ לתשלום	מחיר לקוט"ש בא"ג	סה"כ צריכה בקוט"ש	קריאה נוכחית	קריאה קודמת	סוג צריכה	סוג תעריף
			31/01/19	01/01/19	פרטי חשבון עבור תאריכים:	
₪ 43.86	47.16	93.00	5,268.73	5,175.73		767

סה"כ לדייר:

שיא ביקוש	סה"כ
	93.00
	₪ 43.86

₪ 19.43	תשלום קבוע	
₪ 63.29	סה"כ לתשלום	לא כולל מע"מ

התפלגות חיוב בש"ח לפי תעו"ז

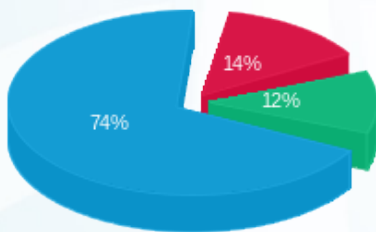

פסגה (6.28) (₪)  
גבע (5.28) (₪)  
שפל (32.30) (₪)

הסטוריית צריכה בקוט"ש

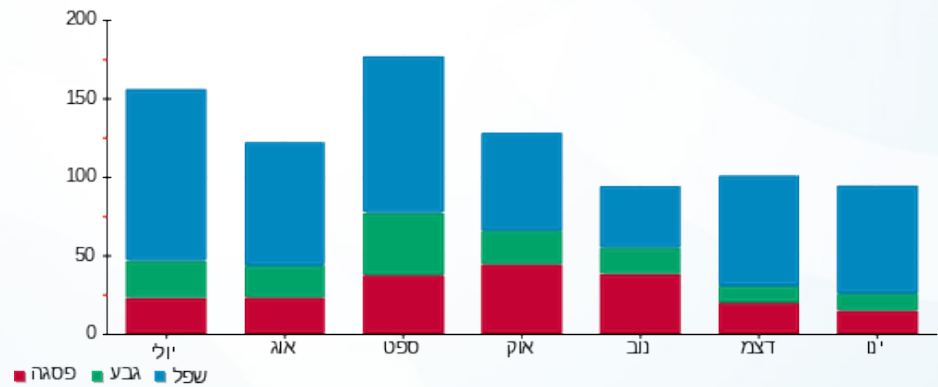

12/02/19 תאריך הפקה:  
 31/01/19 תאריך קריאה נוכחית:  
 01/01/19 תאריך קריאה קודמת:

שם דייר: ד - מלר אמירה  
 שם אתר: עין המפרץ

לקוח/ה נכבד/ה, אנו מתכבדים להגיש את חישוב צריכת החשמל לתקופה 01/01/19 - 31/01/19:

מלר אמירה - 1 - 81025293

סה"כ לתשלום	מחיר לקוט"ש בא"ג	סה"כ צריכה בקוט"ש	קריאה נוכחית	קריאה קודמת	סוג צריכה	סוג תעריף
			31/01/19	01/01/19	פרטי חשבון עבור תאריכים:	
₪ 601.13	47.16	1,274.66	44,013.54	42,738.88		767

סה"כ לדייר:

שיא ביקוש	סה"כ
6.36	1,274.66
	₪ 601.13

₪ 19.43	תשלום קבוע	
₪ 620.56	סה"כ לתשלום	לא כולל מע"מ

התפלגות חיוב בש"ח לפי תעו"ז

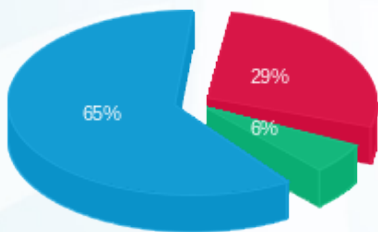

פסגה (₪ 173.16)  
 גבע (₪ 36.07)  
 שפל (₪ 391.90)

הסטוריית צריכה בקוט"ש

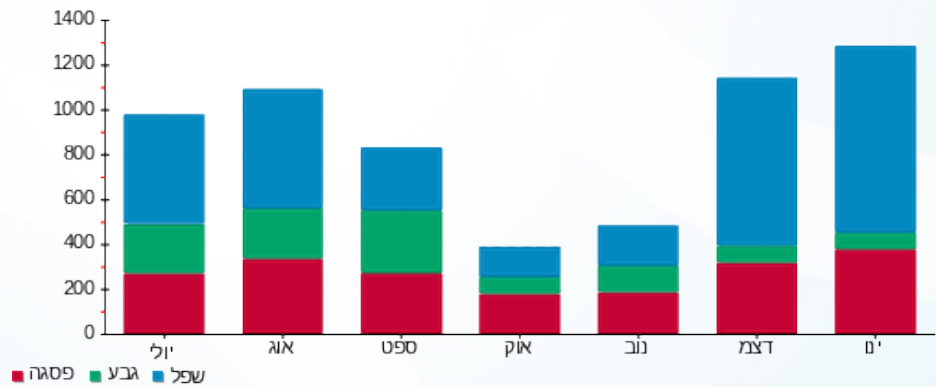



12/02/19

תאריך הפקדה:

שם דייר: ד - מלר דליה ומוכה

31/01/19

תאריך קריאה נוכחית:

שם אתר: עין המפרץ

01/01/19

תאריך קריאה קודמת:

לקוח/ה נכבד/ה, אנו מתכבדים להגיש את חישוב צריכת החשמל לתקופה 01/01/19 - 31/01/19:

ד - מלר דליה ומוכה - 1 - 70009931

סוג תעריף	סוג צריכה	קריאה קודמת	קריאה נוכחית	סה"כ צריכה בקוט"ש	מחיר לקוט"ש בא"ג	סה"כ לתשלום
פרטי חשבון עבור תאריכים:		01/01/19	31/01/19			
767		92,263.37	93,241.13	977.76	47.16	461.11 ₪

סה"כ לדייר:

שיא ביקוש	סה"כ
6.92	977.76
	461.11 ₪

19.43 ₪	תשלום קבוע	
480.54 ₪	סה"כ לתשלום	לא כולל מע"מ

התפלגות חיוב בש"ח לפי תע"ז

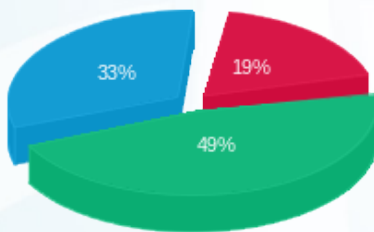

פסגה (86.43 ₪)  
 גבע (224.33 ₪)  
 שפל (150.36 ₪)

הסטוריית צריכה בקוט"ש

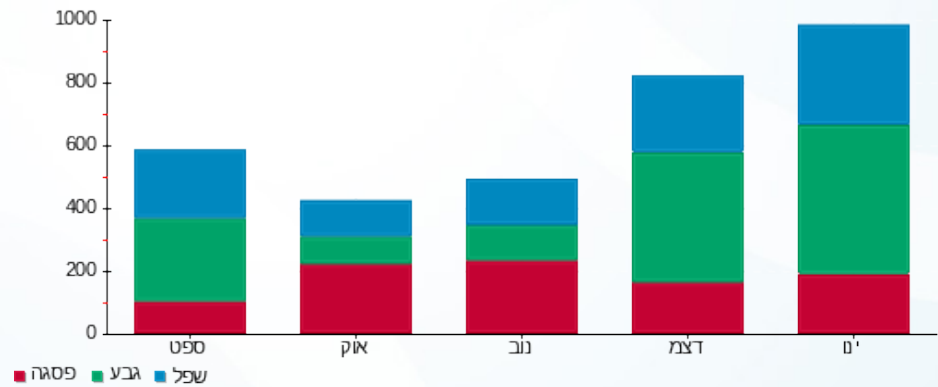

12/02/19 תאריך הפקה:  
 31/01/19 תאריך קריאה נוכחית:  
 01/01/19 תאריך קריאה קודמת:

שם דייר: ד - מרום אביטל ואבי  
 שם אתר: עין המפרץ

לקוח/ה נכבד/ה, אנו מתכבדים להגיש את חישוב צריכת החשמל לתקופה 01/01/19 - 31/01/19:

ד - מרום אביטל ואבי - 1 - 81025563

סוג תעריף	סוג צריכה	קריאה קודמת	קריאה נוכחית	סה"כ צריכה בקוט"ש	מחיר לקוט"ש בא"ג	סה"כ לתשלום
פרטי חשבון עבור תאריכים:		01/01/19	31/01/19			
767		19,123.87	19,705.97	582.10	47.16	274.52 ₪

סה"כ לדייר:

שיא ביקוש	סה"כ
5.21	582.10
	274.52 ₪

19.43 ₪	תשלום קבוע	
293.95 ₪	סה"כ לתשלום	לא כולל מע"מ

התפלגות חיוב בש"ח לפי תעו"ז

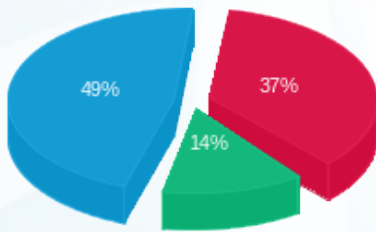

פסגה (102.84 ₪) 49%  
 גבע (37.69 ₪) 14%  
 שפל (134.00 ₪) 37%

הסטוריית צריכה בקוט"ש

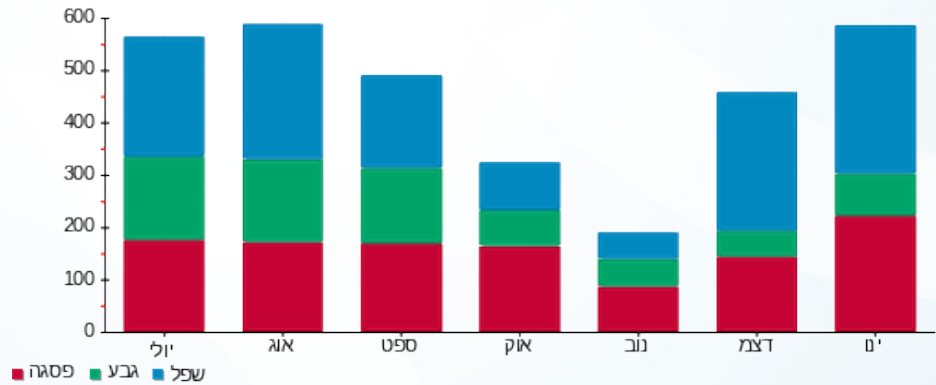

12/02/19

תאריך הפקה:

שם דייר: ד - מרום נעמי

31/01/19

תאריך קריאה נוכחית:

שם אתר: עין המפרץ

01/01/19

תאריך קריאה קודמת:

לקוח/ה נכבד/ה, אנו מתכבדים להגיש את חישוב צריכת החשמל לתקופה 01/01/19 - 31/01/19:

ד - מרום נעמי - 1 - 70035975

סה"כ לתשלום	מחיר לקוט"ש בא"ג	סה"כ צריכה בקוט"ש	קריאה נוכחית	קריאה קודמת	סוג צריכה	סוג תעריף
			31/01/19	01/01/19	פרטי חשבון עבור תאריכים:	
110.52 ₪	47.16	234.36	46,504.41	46,270.05		767

סה"כ לדיר:

שיא ביקוש	סה"כ
5.32	234.36
	110.52 ₪

19.43 ₪	תשלום קבוע	
129.95 ₪	סה"כ לתשלום	לא כולל מע"מ

התפלגות חיוב בש"ח לפי תעו"ז

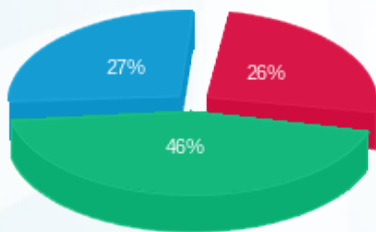

פסגה (28.83 ₪)  
 גבע (51.30 ₪)  
 שפל (30.39 ₪)

הסטוריית צריכה בקוט"ש

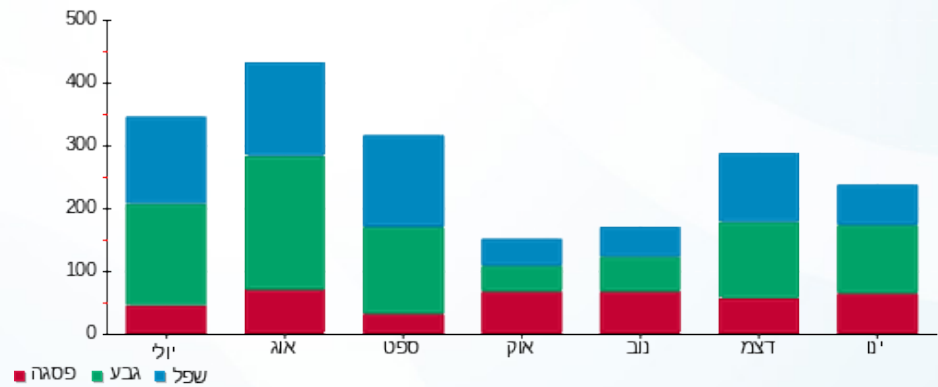

12/02/19 תאריך הפקה:  
 31/01/19 תאריך קריאה נוכחית:  
 01/01/19 תאריך קריאה קודמת:

שם דייר: ד - מתן גפן  
 שם אתר: עין המפרץ

לקוח/ה נכבד/ה, אנו מתכבדים להגיש את חישוב צריכת החשמל לתקופה 01/01/19 - 31/01/19:

מתן גפן - 2 - 16193920

סוג תעריף	סוג צריכה	קריאה קודמת	קריאה נוכחית	סה"כ צריכה בקוט"ש	מחיר לקוט"ש בא"ג	סה"כ לתשלום
פרטי חשבון עבור תאריכים:		01/01/19	31/01/19			
767		37,451.51	39,448.10	1,996.59	47.16	941.59 ₪

סה"כ לדייר:

שיא ביקוש	סה"כ
1.05	1,996.59
	941.59 ₪

19.43 ₪	תשלום קבוע	
961.02 ₪	סה"כ לתשלום	לא כולל מע"מ

התפלגות חיוב בש"ח לפי תעו"ז

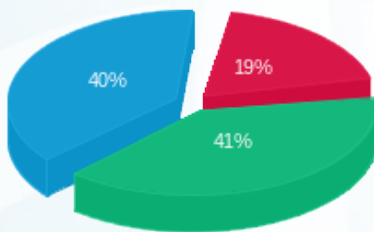

פסגה (181.08 ₪)  
 גבע (387.74 ₪)  
 שפל (372.77 ₪)

הסטוריית צריכה בקוט"ש

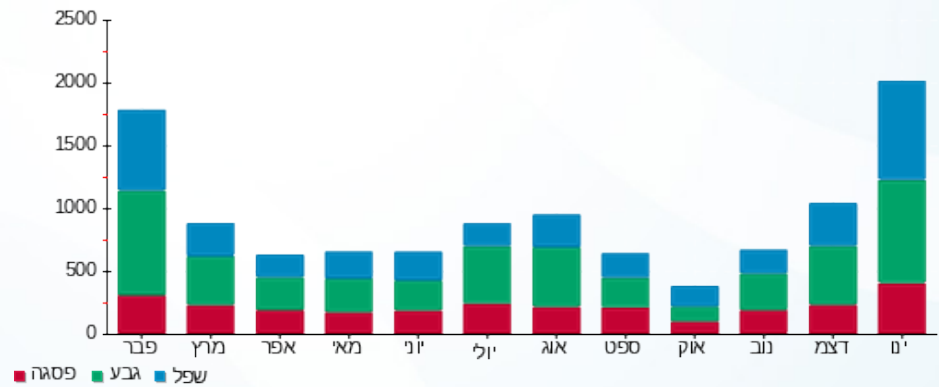

12/02/19 תאריך הפקה:  
 31/01/19 תאריך קריאה נוכחית:  
 01/01/19 תאריך קריאה קודמת:

שם דייר: ד - נטע כהן  
 שם אתר: עין המפרץ

לקוח/ה נכבד/ה, אנו מתכבדים להגיש את חישוב צריכת החשמל לתקופה 01/01/19 - 31/01/19:

נטע כהן - 1 - 81025164

סה"כ לתשלום	מחיר לקוט"ש בא"ג	סה"כ צריכה בקוט"ש	קריאה נוכחית	קריאה קודמת	סוג צריכה	סוג תעריף
			31/01/19	01/01/19		פרטי חשבון עבור תאריכים:
₪ 336.50	47.16	713.53	46,805.79	46,092.26		767

סה"כ לדיר:

שיא ביקוש	סה"כ
6.60	713.53
	₪ 336.50

₪ 19.43	תשלום קבוע	
₪ 355.93	סה"כ לתשלום	לא כולל מע"מ

התפלגות חיוב בש"ח לפי תעו"ז

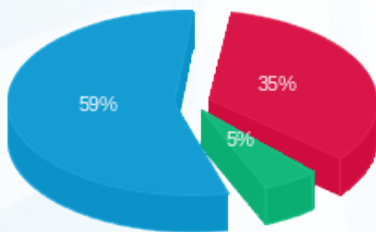

פסגה (₪ 119.37) ■  
 גבע (₪ 18.41) ■  
 שפל (₪ 198.72) ■

הסטוריית צריכה בקוט"ש

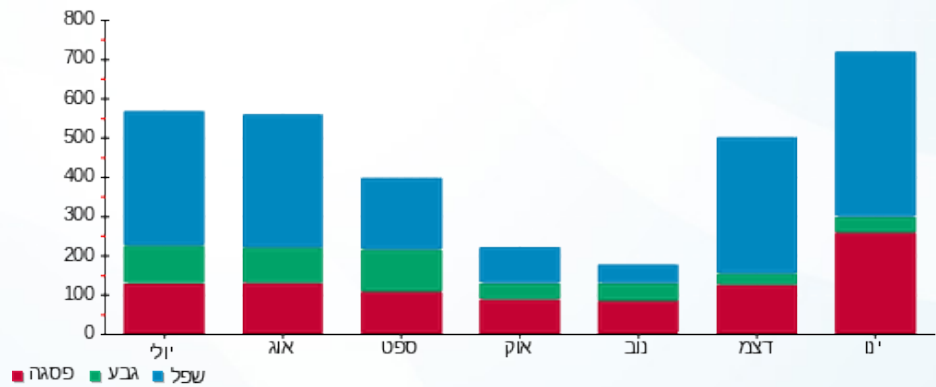

12/02/19

תאריך הפקה:

שם דייר: ד - נעם שמיר

31/01/19

תאריך קריאה נוכחית:

שם אתר: עין המפרץ

01/01/19

תאריך קריאה קודמת:

לקוח/ה נכבד/ה, אנו מתכבדים להגיש את חישוב צריכת החשמל לתקופה 01/01/19 - 31/01/19:

נעם שמיר - 3 - 81026464

סוג תעריף	סוג צריכה	קריאה קודמת	קריאה נוכחית	סה"כ צריכה בקוט"ש	מחיר לקוט"ש בא"ג	סה"כ לתשלום
פרטי חשבון עבור תאריכים:		01/01/19	31/01/19			
767		3,094.57	3,100.57	5.99	47.16	2.83 ₪

סה"כ לדיר:

שיא ביקוש	סה"כ
	5.99
	2.83 ₪

תשלום קבוע	סה"כ לתשלום	לא כולל מע"מ
19.43 ₪		
	22.26 ₪	

התפלגות חיוב בש"ח לפי תע"ז

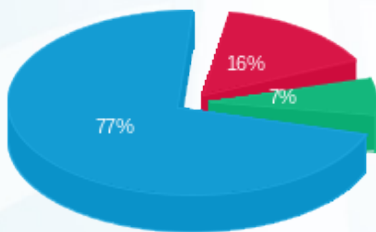

פסגה (0.44 ₪) ■  
 גבע (0.20 ₪) ■  
 שפל (2.18 ₪) ■

הסטוריית צריכה בקוט"ש

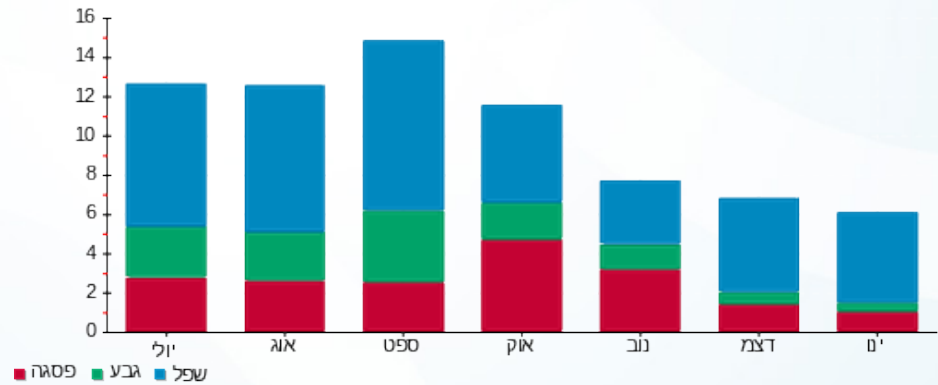

12/02/19 תאריך הפקה:  
 31/01/19 תאריך קריאה נוכחית:  
 01/01/19 תאריך קריאה קודמת:

שם דייר: ד - נשקס גלית 1  
 שם אתר: עין המפרץ

לקוח/ה נכבד/ה, אנו מתכבדים להגיש את חישוב צריכת החשמל לתקופה 01/01/19 - 31/01/19:

נשקס גלית - 3 - 60007033

סה"כ לתשלום	מחיר לקוט"ש בא"ג	סה"כ צריכה בקוט"ש	קריאה נוכחית	קריאה קודמת	סוג צריכה	סוג תעריף
			31/01/19	01/01/19	פרטי חשבון עבור תאריכים:	
₪ 389.93	47.16	826.83	56,288.79	55,461.96		767

סה"כ לדייר:

שיא ביקוש	סה"כ
	826.83
	₪ 389.93

₪ 19.43	תשלום קבוע	
₪ 409.36	סה"כ לתשלום	לא כולל מע"מ

התפלגות חיוב בש"ח לפי תעו"ז

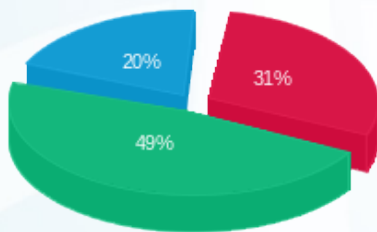

פסגה (₪ 119.09)  
 גבע (₪ 192.65)  
 שפל (₪ 78.19)

הסטוריית צריכה בקוט"ש

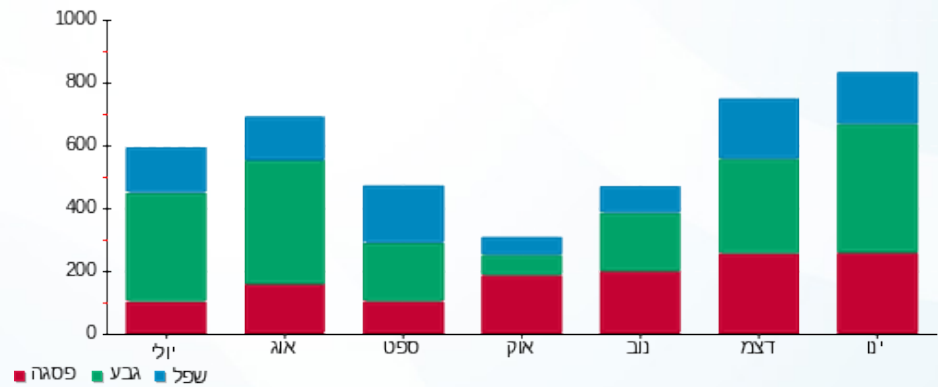

12/02/19 תאריך הפקה:  
 31/01/19 תאריך קריאה נוכחית:  
 01/01/19 תאריך קריאה קודמת:

שם דייר: ד - נשקס גלית 2  
 שם אתר: עין המפרץ

**לקוח/ה נכבד/ה, אנו מתכבדים להגיש את חישוב צריכת החשמל לתקופה 01/01/19 - 31/01/19:**

**נשקס גלית 2 - 3 - 70058541**

סוג תעריף	סוג צריכה	קריאה קודמת	קריאה נוכחית	סה"כ צריכה בקוט"ש	מחיר לקוט"ש בא"ג	סה"כ לתשלום
			31/01/19	01/01/19	פרטי חשבון עבור תאריכים:	
767		14,651.16	15,051.28	400.11	47.16	188.69 ₪

סה"כ לדייר:

שיא ביקוש	סה"כ
	400.11
	188.69 ₪

19.43 ₪	<b>תשלום קבוע</b>	
208.12 ₪	<b>סה"כ לתשלום</b>	<b>לא כולל מע"מ</b>

התפלגות חיוב בש"ח לפי תעו"ז

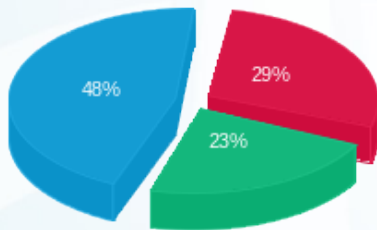

פסגה (₪ 54.99) ■  
 גבע (₪ 43.65) ■  
 שפל (₪ 90.06) ■

הסטוריית צריכה בקוט"ש

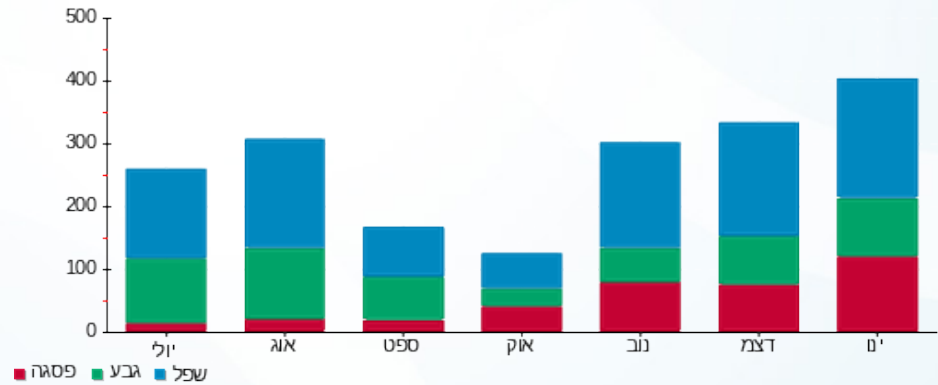

12/02/19 תאריך הפקה:  
 31/01/19 תאריך קריאה נוכחית:  
 01/01/19 תאריך קריאה קודמת:

שם דייר: ד - נשקס רבקה  
 שם אתר: עין המפרץ

לקוח/ה נכבד/ה, אנו מתכבדים להגיש את חישוב צריכת החשמל לתקופה 01/01/19 - 31/01/19:

ד - נשקס רבקה - 1 - 70004956

סוג תעריף	סוג צריכה	קריאה קודמת	קריאה נוכחית	סה"כ צריכה בקוט"ש	מחיר לקוט"ש בא"ג	סה"כ לתשלום
פרטי חשבון עבור תאריכים:		01/01/19	31/01/19			
767		93,780.77	94,587.46	806.69	47.16	380.44 ₪

סה"כ לדייר:

שיא ביקוש	סה"כ
4.59	806.69
	380.44 ₪

19.43 ₪	תשלום קבוע	
399.87 ₪	סה"כ לתשלום	לא כולל מע"מ

התפלגות חיוב בש"ח לפי תעו"ז

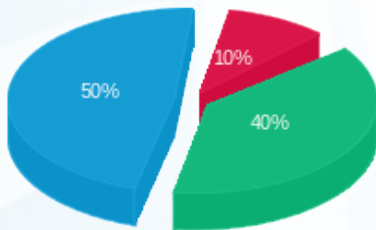

פסגה (₪ 37.49) ■  
 גבע (₪ 152.74) ■  
 שפל (₪ 190.21) ■

הסטוריית צריכה בקוט"ש

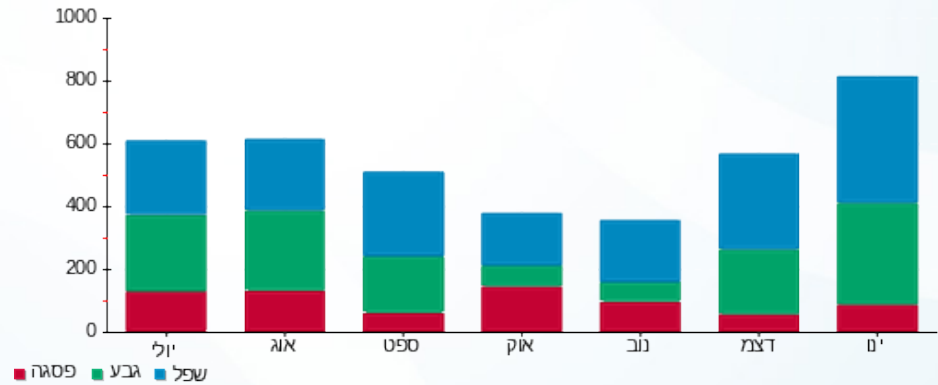

12/02/19 תאריך הפקה:  
 31/01/19 תאריך קריאה נוכחי:  
 01/01/19 תאריך קריאה קודמת:

שם דייר: ד - סוקרמן גיטה  
 שם אתר: עין המפרץ

לקוח/ה נכבד/ה, אנו מתכבדים להגיש את חישוב צריכת החשמל לתקופה 01/01/19 - 31/01/19:

ד - סוקרמן גיטה - 1 - 81026601

סוג תעריף	סוג צריכה	קריאה קודמת	קריאה נוכחית	סה"כ צריכה בקוט"ש	מחיר לקוט"ש בא"ג	סה"כ לתשלום
פרטי חשבון עבור תאריכים:		01/01/19	31/01/19			
767		11,166.77	11,712.36	545.59	47.16	257.30 ₪

סה"כ לדייר:

שיא ביקוש	סה"כ
4.60	545.59
	257.30 ₪

19.43 ₪	תשלום קבוע	
276.73 ₪	סה"כ לתשלום	לא כולל מע"מ

התפלגות חיוב בש"ח לפי תעו"ז

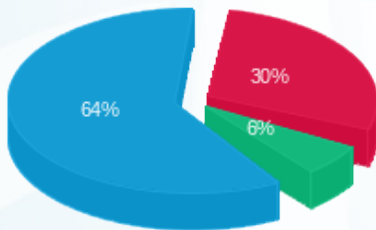

פסגה (76.73 ₪) 64%  
 גבע (15.70 ₪) 6%  
 שפל (164.87 ₪) 30%

הסטוריית צריכה בקוט"ש

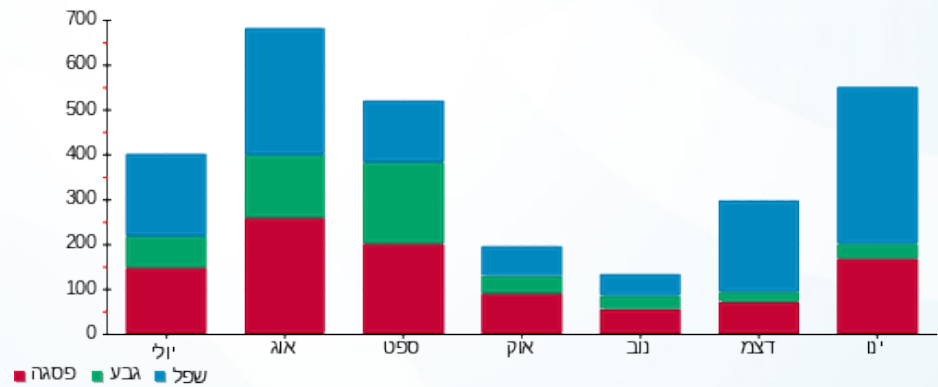

12/02/19 תאריך הפקה:  
 31/01/19 תאריך קריאה נוכחית:  
 01/01/19 תאריך קריאה קודמת:

שם דייר: ד - סלע אילנה וחגי  
 שם אתר: עין המפרץ

לקוח/ה נכבד/ה, אנו מתכבדים להגיש את חישוב צריכת החשמל לתקופה 01/01/19 - 31/01/19:

ד - סלע אילנה וחגי - 1 - 70045804

סוג תעריף	סוג צריכה	קריאה קודמת	קריאה נוכחית	סה"כ צריכה בקוט"ש	מחיר לקוט"ש בא"ג	סה"כ לתשלום
פרטי חשבון עבור תאריכים:		01/01/19	31/01/19			
767		113,652.47	114,731.88	1,079.41	47.16	509.05 ₪

סה"כ לדייר:

שיא ביקוש	סה"כ
8.51	1,079.41
	509.05 ₪

19.43 ₪	תשלום קבוע	
528.48 ₪	סה"כ לתשלום	לא כולל מע"מ

התפלגות חיוב בש"ח לפי תעו"ז

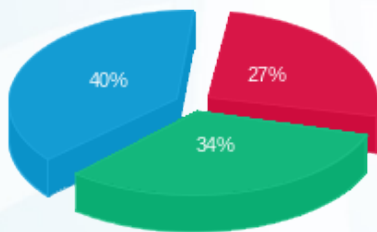

פסגה (ש"ח 136.16)  
 גבע (ש"ח 171.70)  
 שפל (ש"ח 201.19)

הסטוריית צריכה בקוט"ש

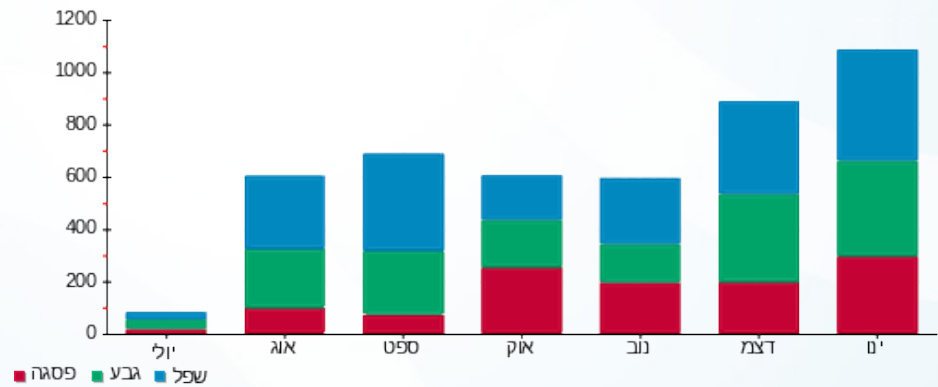

12/02/19 תאריך הפקה:  
 31/01/19 תאריך קריאה נוכחית:  
 01/01/19 תאריך קריאה קודמת:

שם דייר: ד - סלע הדר ושגיא  
 שם אתר: עין המפרץ

לקוח/ה נכבד/ה, אנו מתכבדים להגיש את חישוב צריכת החשמל לתקופה 01/01/19 - 31/01/19:

ד - סלע הדר ושגיא - 1 - 70045726

סלע הדר לתשלום	מחיר לקוט"ש בא"ג	סה"כ צריכה בקוט"ש	קריאה נוכחית	קריאה קודמת	סוג צריכה	סוג תעריף
			31/01/19	01/01/19	פרטי חשבון עבור תאריכים:	
500.21 ₪	47.16	1,060.67	67,573.12	66,512.45		767

סה"כ לדייר:

שיא ביקוש	סה"כ
10.04	1,060.67
	500.21 ₪

19.43 ₪	תשלום קבוע	
519.64 ₪	סה"כ לתשלום	לא כולל מע"מ

התפלגות חיוב בש"ח לפי תע"ז

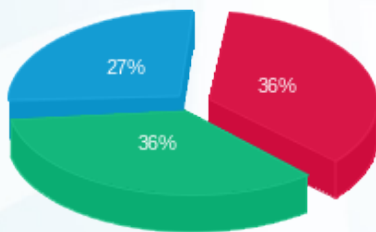

פסגה (181.95 ₪) 36%  
 גבע (181.59 ₪) 36%  
 שפל (136.67 ₪) 27%

הסטוריית צריכה בקוט"ש

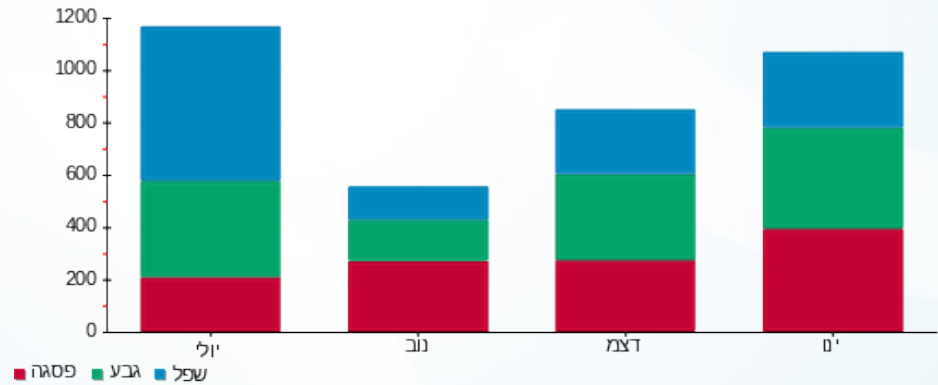

12/02/19 תאריך הפקה:  
 31/01/19 תאריך קריאה נוכחית:  
 01/01/19 תאריך קריאה קודמת:

שם דייר: ד - עומר אוֹן  
 שם אתר: עין המפרץ

לקוח/ה נכבד/ה, אנו מתכבדים להגיש את חישוב צריכת החשמל לתקופה 01/01/19 - 31/01/19:

עומר אוֹן - 3 - 81026054

סוג תעריף	סוג צריכה	קריאה קודמת	קריאה נוכחית	סה"כ צריכה בקוט"ש	מחיר לקוט"ש בא"ג	סה"כ לתשלום
פרטי חשבון עבור תאריכים:		01/01/19	31/01/19			
767		26,983.33	27,710.96	727.63	47.16	343.15 ₪

סה"כ לדיר:

שיא ביקוש	סה"כ
	727.63
	343.15 ₪

תשלום קבוע	סה"כ לתשלום	לא כולל מע"מ
19.43 ₪		
	362.58 ₪	

התפלגות חיוב בש"ח לפי תעו"ז

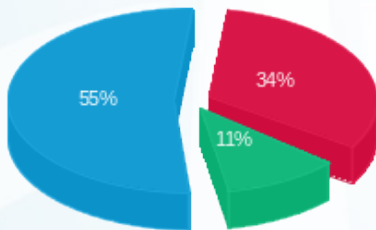

פסגה (₪ 115.33) ■  
 גבע (₪ 38.49) ■  
 שפל (₪ 189.33) ■

הסטוריית צריכה בקוט"ש

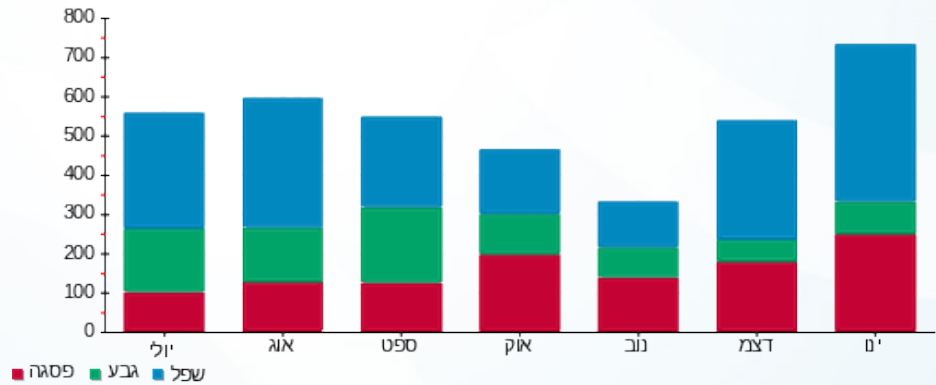

12/02/19 תאריך הפקה:  
 31/01/19 תאריך קריאה נוכחית:  
 01/01/19 תאריך קריאה קודמת:

שם דייר: ד - עומר אליסיה ויקי  
 שם אתר: עין המפרץ

**לקוח/ה נכבד/ה, אנו מתכבדים להגיש את חישוב צריכת החשמל לתקופה 01/01/19 - 31/01/19:**

**ד - עומר אליסיה ויקי - 1 - 81026124**

סוג תעריף	סוג צריכה	קריאה קודמת	קריאה נוכחית	סה"כ צריכה בקוט"ש	מחיר לקוט"ש בא"ג	סה"כ לתשלום
פרטי חשבון עבור תאריכים:		01/01/19	31/01/19			
767		32,425.53	33,624.16	1,198.63	47.16	565.27 ₪

**סה"כ לדייר:**

שיא ביקוש	סה"כ
8.44	1,198.63
	565.27 ₪

19.43 ₪	<b>תשלום קבוע</b>	
584.70 ₪	<b>סה"כ לתשלום</b>	<b>לא כולל מע"מ</b>

התפלגות חיוב בש"ח לפי תע"ז

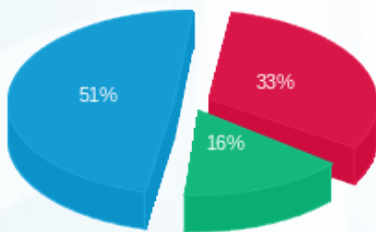

פסגה (186.83 ₪) 51%  
 גבע (89.84 ₪) 33%  
 שפל (288.61 ₪) 16%

הסטוריית צריכה בקוט"ש

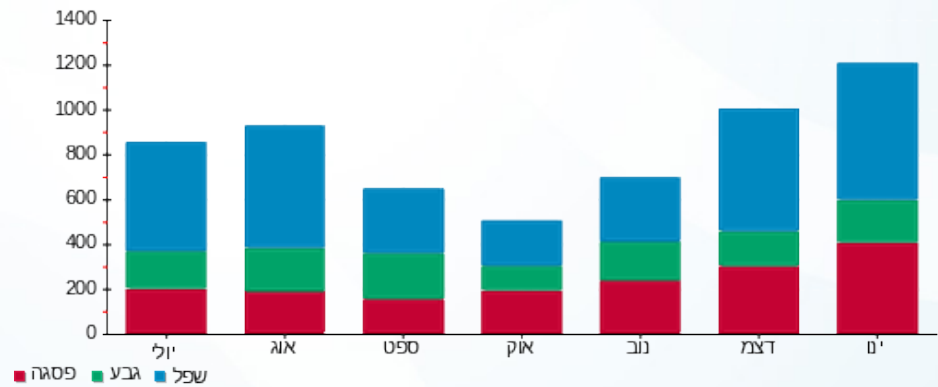

12/02/19

תאריך הפקה:

שם דייר: ד - עומר יסמין וגדעון

31/01/19

תאריך קריאה נוכחי:

שם אתר: עין המפרץ

01/01/19

תאריך קריאה קודמת:

לקוח/ה נכבד/ה, אנו מתכבדים להגיש את חישוב צריכת החשמל לתקופה 01/01/19 - 31/01/19:

ד - עומר יסמין וגדעון - 1 - 81025808

סוג תעריף	סוג צריכה	קריאה קודמת	קריאה נוכחית	סה"כ צריכה בקוט"ש	מחיר לקוט"ש בא"ג	סה"כ לתשלום
פרטי חשבון עבור תאריכים:		01/01/19	31/01/19			
767		46,139.01	47,166.38	1,027.37	47.16	484.51 ₪

סה"כ לדייר:

שיא ביקוש	סה"כ
8.06	1,027.37
	484.51 ₪

19.43 ₪	תשלום קבוע	
503.94 ₪	סה"כ לתשלום	לא כולל מע"מ

התפלגות חיוב בש"ח לפי תע"ז

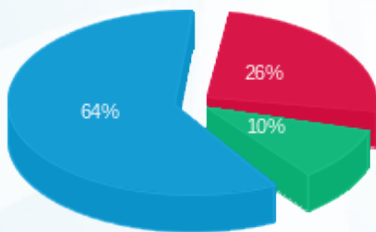

פסגה (125.85 ₪) 64%  
 גבע (49.85 ₪) 10%  
 שפל (308.81 ₪) 26%

הסטוריית צריכה בקוט"ש

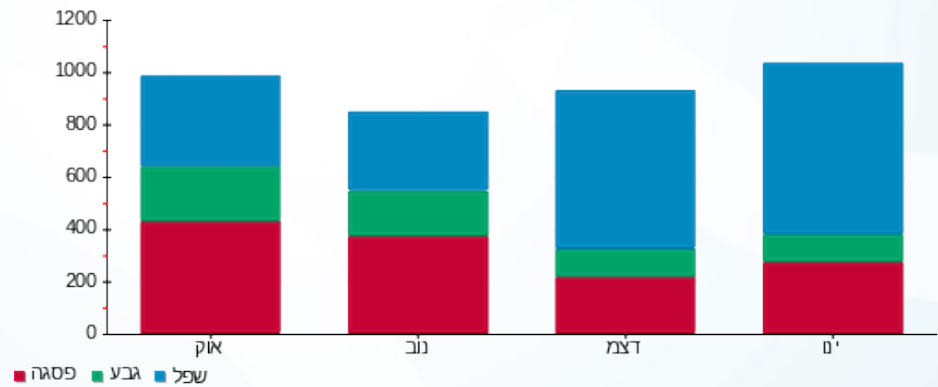



12/02/19

תאריך הפקה:

שם דייר: ד - עומר יפעת

31/01/19

תאריך קריאה נוכחית:

שם אתר: עין המפרץ

01/01/19

תאריך קריאה קודמת:

לקוח/ה נכבד/ה, אנו מתכבדים להגיש את חישוב צריכת החשמל לתקופה 01/01/19 - 31/01/19:

ד - עומר יפעת - 1 - 70057482

סה"כ לתשלום	מחיר לקוט"ש בא"ג	סה"כ צריכה בקוט"ש	קריאה נוכחית	קריאה קודמת	סוג צריכה	סוג תעריף
			31/01/19	01/01/19	פרטי חשבון עבור תאריכים:	
₪ 440.42	47.16	933.89	58,317.88	57,383.99		767

סה"כ לדייר:

שיא ביקוש	סה"כ
6.52	933.89
	₪ 440.42

₪ 19.43	תשלום קבוע	
₪ 459.85	סה"כ לתשלום	לא כולל מע"מ

התפלגות חיוב בש"ח לפי תע"ז

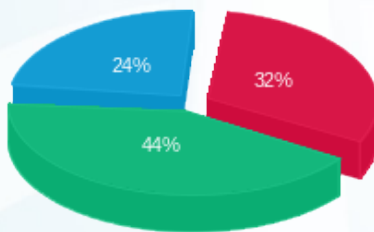

פסגה (₪ 140.98)  
 גבע (₪ 192.41)  
 שפל (₪ 107.04)

הסטוריית צריכה בקוט"ש

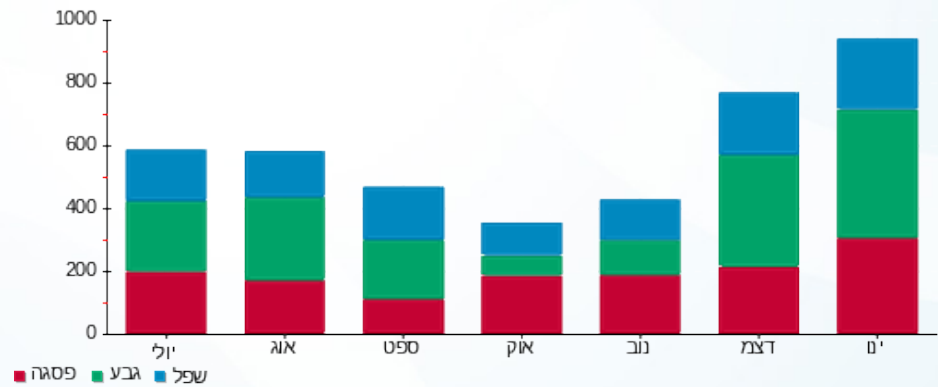

12/02/19 תאריך הפקה:  
 31/01/19 תאריך קריאה נוכחית:  
 01/01/19 תאריך קריאה קודמת:

שם דייר: ד - עומר עינת ולירון  
 שם אתר: עין המפרץ

לקוח/ה נכבד/ה, אנו מתכבדים להגיש את חישוב צריכת החשמל לתקופה 01/01/19 - 31/01/19:

ד - עומר עינת ולירון - 1 - 70057668

סוג תעריף	סוג צריכה	קריאה קודמת	קריאה נוכחית	סה"כ צריכה בקוט"ש	מחיר לקוט"ש בא"ג	סה"כ לתשלום
פרטי חשבון עבור תאריכים:		01/01/19	31/01/19			
767		121,465.58	123,350.94	1,885.36	47.16	889.13 ₪

סה"כ לדייר:

סה"כ	שיא ביקוש
1,885.36	11.63
889.13 ₪	

19.43 ₪	תשלום קבוע	
908.56 ₪	סה"כ לתשלום	לא כולל מע"מ

התפלגות חיוב בש"ח לפי תעו"ז

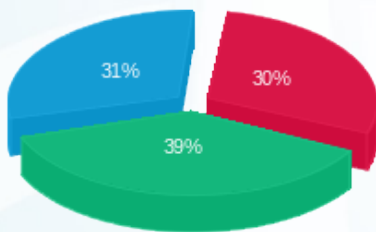

פסגה (268.92 ₪)  
 גבע (346.35 ₪)  
 שפל (273.87 ₪)

הסטוריית צריכה בקוט"ש

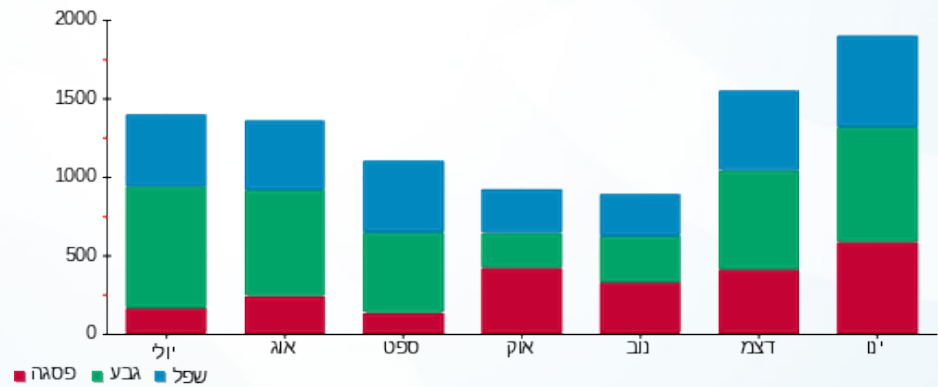

12/02/19 תאריך הפקה:  
 31/01/19 תאריך קריאה נוכחית:  
 01/01/19 תאריך קריאה קודמת:

שם דייר: ד - עומר רנה  
 שם אתר: עין המפרץ

**לקוח/ה נכבד/ה, אנו מתכבדים להגיש את חישוב צריכת החשמל לתקופה 01/01/19 - 31/01/19:**

**ד - עומר רנה - 1 - 81024606**

סוג תעריף	סוג צריכה	קריאה קודמת	קריאה נוכחית	סה"כ צריכה בקוט"ש	מחיר לקוט"ש בא"ג	סה"כ לתשלום
פרטי חשבון עבור תאריכים:		01/01/19	31/01/19			
767		46,496.81	47,531.79	1,034.98	47.16	488.10 ₪

סה"כ לדייר:

שיא ביקוש	סה"כ
7.76	1,034.98
	488.10 ₪

19.43 ₪	<b>תשלום קבוע</b>	
507.53 ₪	<b>סה"כ לתשלום</b>	<b>לא כולל מע"מ</b>

התפלגות חיוב בש"ח לפי תעו"ז

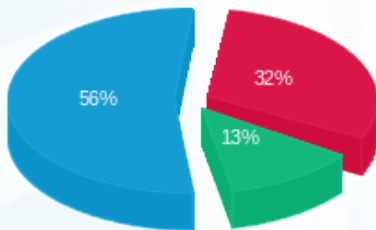

פסגה (154.21 ₪) ■  
 גבע (62.74 ₪) ■  
 שפל (271.14 ₪) ■

הסטוריית צריכה בקוט"ש

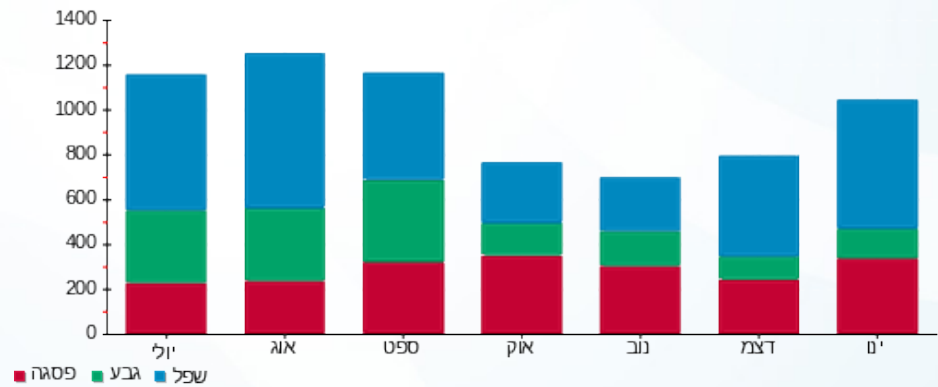



12/02/19

תאריך הפקה:

שם דייר: ד - עמידן רוני גיורא

31/01/19

תאריך קריאה נוכחית:

שם אתר: עין המפרץ

01/01/19

תאריך קריאה קודמת:

לקוח/ה נכבד/ה, אנו מתכבדים להגיש את חישוב צריכת החשמל לתקופה 01/01/19 - 31/01/19:

ד - עמידן רוני גיורא - 1 - 81024600

סוג תעריף	סוג צריכה	קריאה קודמת	קריאה נוכחית	סה"כ צריכה בקוט"ש	מחיר לקוט"ש בא"ג	סה"כ לתשלום
פרטי חשבון עבור תאריכים:						
767		01/01/19	31/01/19	1,110.77	47.16	523.84 ₪

סה"כ לדייר:

שיא ביקוש	סה"כ
8.17	1,110.77
	523.84 ₪

19.43 ₪	תשלום קבוע	
543.27 ₪	סה"כ לתשלום	לא כולל מע"מ

התפלגות חיוב בש"ח לפי תעו"ז

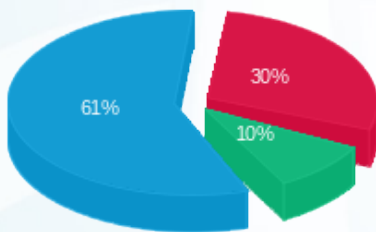

פסגה (154.86 ₪) 30%  
 גבע (50.07 ₪) 10%  
 שפל (318.90 ₪) 61%

הסטוריית צריכה בקוט"ש

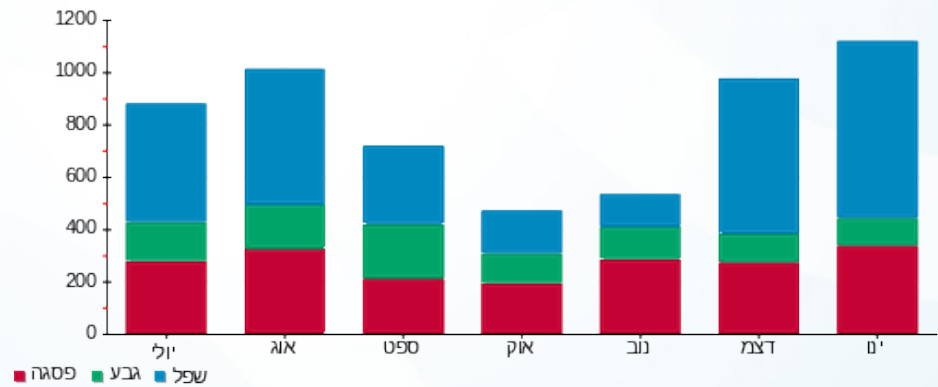

12/02/19

תאריך הפקה:

שם דייר: ד - עמיר נורית

31/01/19

תאריך קריאה נוכחי:

שם אתר: עין המפרץ

01/01/19

תאריך קריאה קודמת:

לקוח/ה נכבד/ה, אנו מתכבדים להגיש את חישוב צריכת החשמל לתקופה 01/01/19 - 31/01/19:

ד - עמיר נורית - 1 - 81025804

סוג תעריף	סוג צריכה	קריאה קודמת	קריאה נוכחית	סה"כ צריכה בקוט"ש	מחיר לקוט"ש בא"ג	סה"כ לתשלום
פרטי חשבון עבור תאריכים:		01/01/19	31/01/19			
767		49,594.15	51,313.45	1,719.30	47.16	810.82 ₪

סה"כ לדיר:

שיא ביקוש	סה"כ
8.65	1,719.30
	810.82 ₪

19.43 ₪	תשלום קבוע	
830.25 ₪	סה"כ לתשלום	לא כולל מע"מ

התפלגות חיוב בש"ח לפי תעו"ז

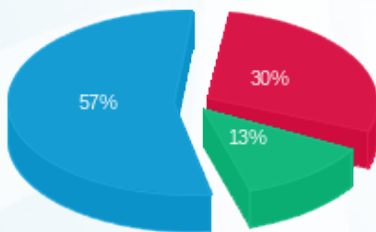

פסגה (242.16 ₪) ■  
 גבע (103.79 ₪) ■  
 שפל (464.87 ₪) ■

הסטוריית צריכה בקוט"ש

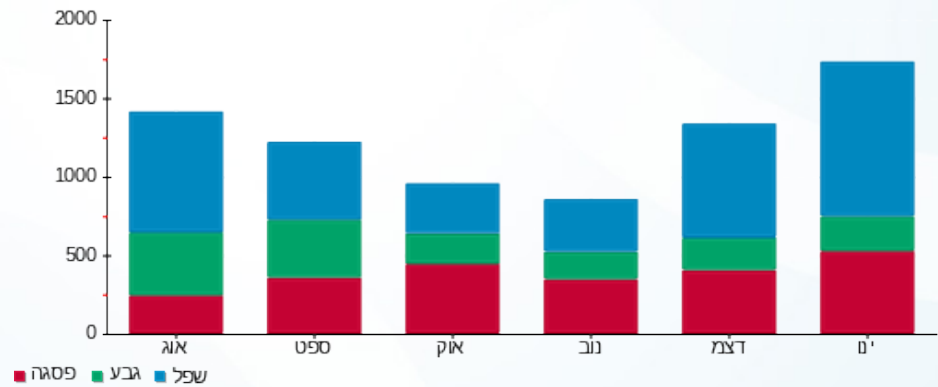

12/02/19 תאריך הפקה:  
 31/01/19 תאריך קריאה נוכחית:  
 01/01/19 תאריך קריאה קודמת:

שם דייר: ד - עמית בטסי והלל  
 שם אתר: עין המפרץ

**לקוח/ה נכבד/ה, אנו מתכבדים להגיש את חישוב צריכת החשמל לתקופה 01/01/19 - 31/01/19:**

ד - עמית בטסי והלל - 1 - 70062083

סוג תעריף	סוג צריכה	קריאה קודמת	קריאה נוכחית	סה"כ צריכה בקוט"ש	מחיר לקוט"ש בא"ג	סה"כ לתשלום
פרטי חשבון עבור תאריכים:						
767		01/01/19	31/01/19	39,805.93	47.16	326.16 ₪

סה"כ לדייר:

שיא ביקוש	סה"כ
7.88	691.60
	326.16 ₪

19.43 ₪	<b>תשלום קבוע</b>	
345.59 ₪	<b>סה"כ לתשלום</b>	<b>לא כולל מע"מ</b>

התפלגות חיוב בש"ח לפי תעו"ז

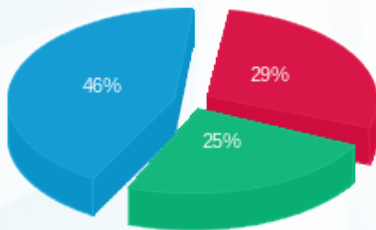

פסגה (96.21 ₪) ■  
 גבע (81.35 ₪) ■  
 שפל (148.60 ₪) ■

הסטוריית צריכה בקוט"ש

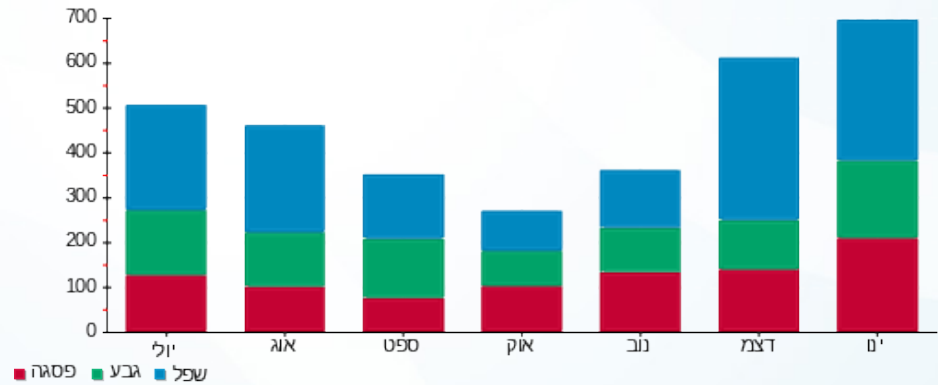



12/02/19

תאריך הפקדה:

שם דייר: ד - עמית בר

31/01/19

תאריך קריאה נוכחית:

שם אתר: עין המפרץ

01/01/19

תאריך קריאה קודמת:

לקוח/ה נכבד/ה, אנו מתכבדים להגיש את חישוב צריכת החשמל לתקופה 01/01/19 - 31/01/19:

ד - עמית בר - 1 - 81021641

סה"כ לתשלום	מחיר לקוט"ש בא"ג	סה"כ צריכה בקוט"ש	קריאה נוכחית	קריאה קודמת	סוג צריכה	סוג תעריף
			31/01/19	01/01/19	פרטי חשבון עבור תאריכים:	
₪ 319.29	47.16	677.04	14,943.33	14,266.29		767

סה"כ לדייר:

שיא ביקוש	סה"כ
5.80	677.04
	₪ 319.29

₪ 19.43	תשלום קבוע	
₪ 338.72	סה"כ לתשלום	לא כולל מע"מ

התפלגות חיוב בש"ח לפי תעו"ז

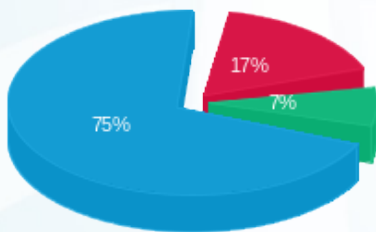

פסגה (₪ 55.54)  
 גבע (₪ 23.79)  
 שפל (₪ 239.96)

הסטוריית צריכה בקוט"ש

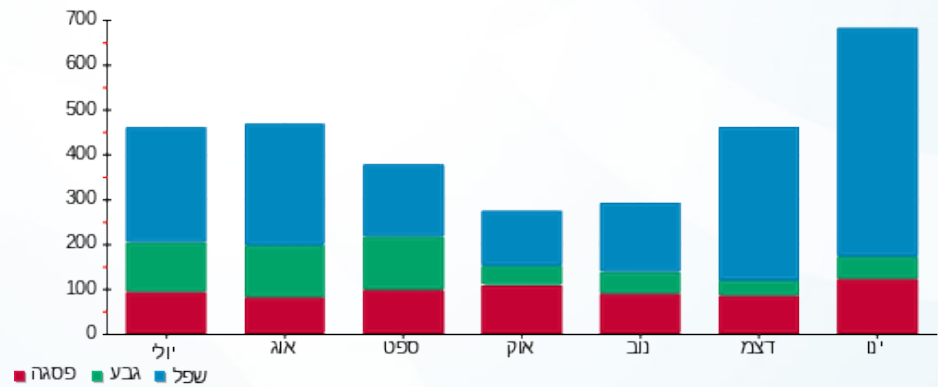

12/02/19 תאריך הפקה:  
 31/01/19 תאריך קריאה נוכחי:  
 01/01/19 תאריך קריאה קודמת:

שם דייר: ד - עמית דלית וישי  
 שם אתר: עין המפרץ

לקוח/ה נכבד/ה, אנו מתכבדים להגיש את חישוב צריכת החשמל לתקופה 01/01/19 - 31/01/19:

ד - עמית דלית וישי - 1 - 70045784

סוג תעריף	סוג צריכה	קריאה קודמת	קריאה נוכחית	סה"כ צריכה בקוט"ש	מחיר לקוט"ש בא"ג	סה"כ לתשלום
פרטי חשבון עבור תאריכים:		01/01/19	31/01/19			
767		104,396.40	105,552.39	1,155.98	47.16	545.16 ₪

סה"כ לדייר:

שיא ביקוש	סה"כ
9.42	1,155.98
	545.16 ₪

19.43 ₪	תשלום קבוע	
564.59 ₪	סה"כ לתשלום	לא כולל מע"מ

התפלגות חיוב בש"ח לפי תעו"ז

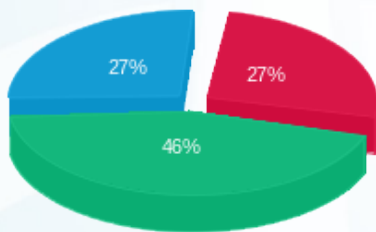

פסגה (147.00 ₪)  
 גבע (251.65 ₪)  
 שפל (146.51 ₪)

הסטוריית צריכה בקוט"ש

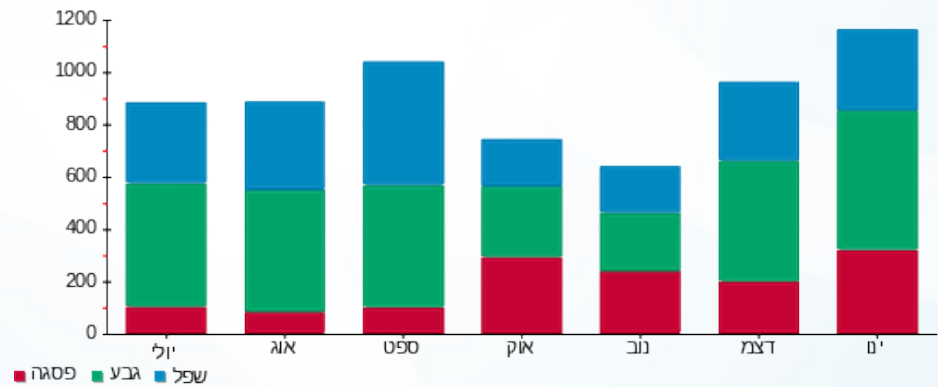

12/02/19 תאריך הפקה:  
 31/01/19 תאריך קריאה נוכחית:  
 01/01/19 תאריך קריאה קודמת:

שם דייר: ד - עמית הדר זוהר  
 שם אתר: עין המפרץ

לקוח/ה נכבד/ה, אנו מתכבדים להגיש את חישוב צריכת החשמל לתקופה 01/01/19 - 31/01/19:

ד - עמית הדר זוהר - 1 - 81025298

סה"כ לתשלום	מחיר לקוט"ש בא"ג	סה"כ צריכה בקוט"ש	קריאה נוכחית	קריאה קודמת	סוג צריכה	סוג תעריף
			31/01/19	01/01/19	פרטי חשבון עבור תאריכים:	
₪ 819.18	47.16	1,737.03	47,672.42	45,935.39		767

סה"כ לדייר:

שיא ביקוש	סה"כ
10.94	1,737.03
	₪ 819.18

₪ 19.43	תשלום קבוע	
₪ 838.61	סה"כ לתשלום	לא כולל מע"מ

התפלגות חיוב בש"ח לפי תעו"ז

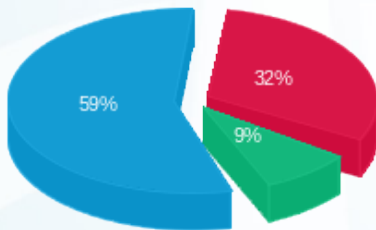

פסגה (₪ 262.67)  
 גבע (₪ 71.07)  
 שפל (₪ 485.45)

הסטוריית צריכה בקוט"ש

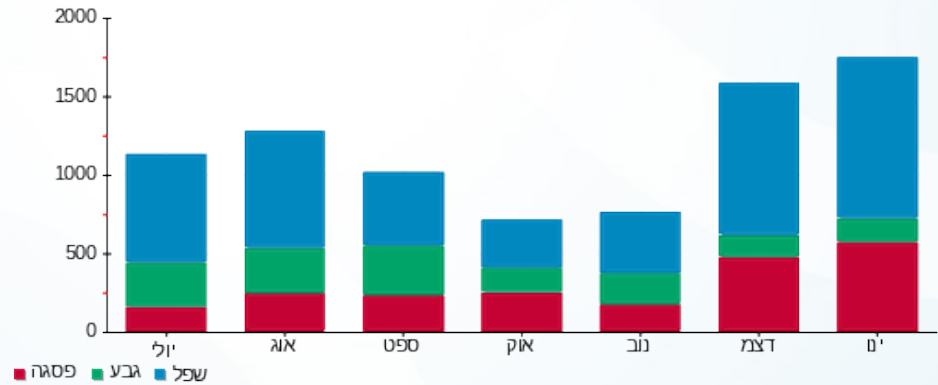



12/02/19

תאריך הפקה:

שם דייר: ד - עמית שוש

31/01/19

תאריך קריאה נוכחית:

שם אתר: עין המפרץ

01/01/19

תאריך קריאה קודמת:

לקוח/ה נכבד/ה, אנו מתכבדים להגיש את חישוב צריכת החשמל לתקופה 01/01/19 - 31/01/19:

ד - עמית שוש - 1 - 81026120

סה"כ לתשלום	מחיר לקוט"ש בא"ג	סה"כ צריכה בקוט"ש	קריאה נוכחית	קריאה קודמת	סוג צריכה	סוג תעריף
			31/01/19	01/01/19	פרטי חשבון עבור תאריכים:	
₪ 453.42	47.16	961.45	24,499.65	23,538.21		767

סה"כ לדייר:

שיא ביקוש	סה"כ
6.92	961.45
	₪ 453.42

₪ 19.43	תשלום קבוע	
₪ 472.85	סה"כ לתשלום	לא כולל מע"מ

התפלגות חיוב בש"ח לפי תעו"ז

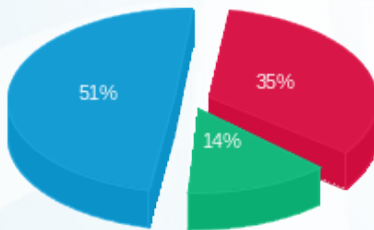

פסגה (₪ 157.82)   
 גבע (₪ 62.71)   
 שפל (₪ 232.89)

הסטוריית צריכה בקוט"ש

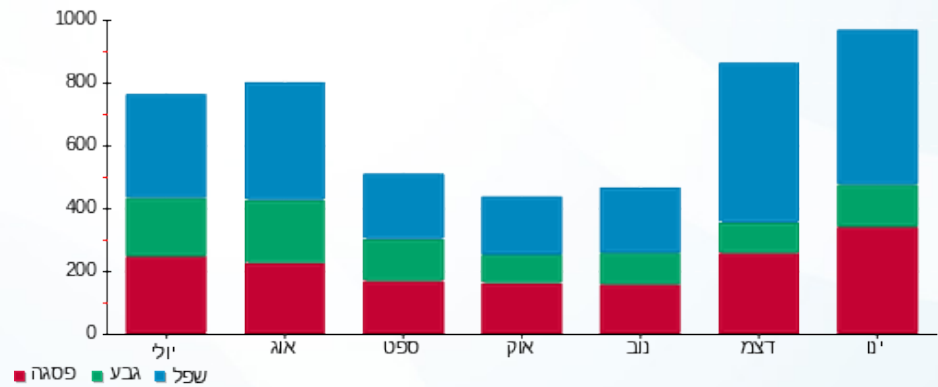

12/02/19

תאריך הפקה:

שם דייר: ד - ענבר שולי ורמי

31/01/19

תאריך קריאה נוכחית:

שם אתר: עין המפרץ

01/01/19

תאריך קריאה קודמת:

לקוח/ה נכבד/ה, אנו מתכבדים להגיש את חישוב צריכת החשמל לתקופה 01/01/19 - 31/01/19:

ד - ענבר שולי ורמי - 1 - 70000398

סה"כ לתשלום	מחיר לקוט"ש בא"ג	סה"כ צריכה בקוט"ש	קריאה נוכחית	קריאה קודמת	סוג צריכה	סוג תעריף
			31/01/19	01/01/19	פרטי חשבון עבור תאריכים:	
₪ 326.79	47.16	692.94	62,753.14	62,060.21		767

סה"כ לדייר:

שיא ביקוש	סה"כ
9.17	692.94
	₪ 326.79

₪ 19.43	תשלום קבוע	
₪ 346.22	סה"כ לתשלום	לא כולל מע"מ

התפלגות חיוב בש"ח לפי תע"ז

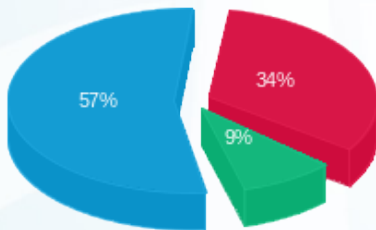

פסגה (₪ 111.41) ■  
 גבע (₪ 29.75) ■  
 שפל (₪ 185.63) ■

הסטוריית צריכה בקוט"ש

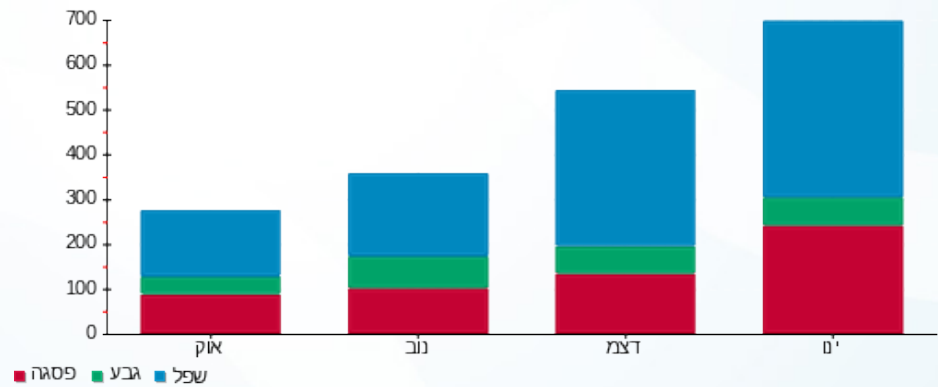

12/02/19

תאריך הפקדה:

שם דייר: ד - עיצוני דוריס ואמיתי

31/01/19

תאריך קריאה נוכחית:

שם אתר: עין המפרץ

01/01/19

תאריך קריאה קודמת:

לקוח/ה נכבד/ה, אנו מתכבדים להגיש את חישוב צריכת החשמל לתקופה 01/01/19 - 31/01/19:

ד - עיצוני דוריס ואמיתי - 1 - 81024441

סה"כ לתשלום	מחיר לקוט"ש בא"ג	סה"כ צריכה בקוט"ש	קריאה נוכחית	קריאה קודמת	סוג צריכה	סוג תעריף
			31/01/19	01/01/19	פרטי חשבון עבור תאריכים:	
₪ 830.84	47.16	1,761.74	79,119.73	77,357.99		767

סה"כ לדייר:

שיא ביקוש	סה"כ
8.17	1,761.74
	₪ 830.84

₪ 19.43	תשלום קבוע	
₪ 850.27	סה"כ לתשלום	לא כולל מע"מ

התפלגות חיוב בש"ח לפי תעו"ז

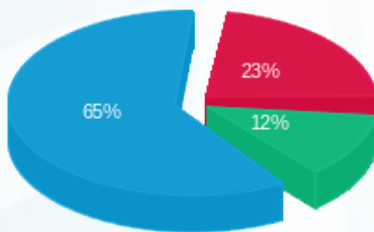

פסגה (₪ 191.44) ■  
 גבע (₪ 102.89) ■  
 שפל (₪ 536.51) ■

הסטוריית צריכה בקוט"ש

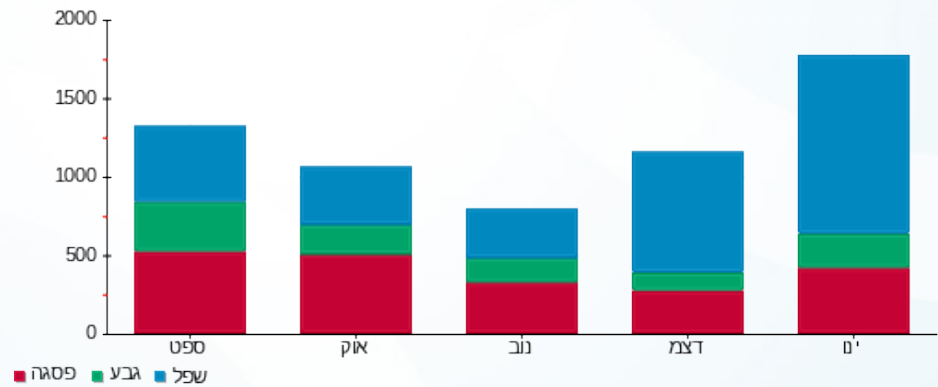

12/02/19 תאריך הפקה:  
 31/01/19 תאריך קריאה נוכחית:  
 01/01/19 תאריך קריאה קודמת:

שם דייר: ד - עיצוני דפי ואורן  
 שם אתר: עין המפרץ

**לקוח/ה נכבד/ה, אנו מתכבדים להגיש את חישוב צריכת החשמל לתקופה 01/01/19 - 31/01/19:**

**ד - עיצוני דפי ואורן - 1 - 70059104**

סוג תעריף	סוג צריכה	קריאה קודמת	קריאה נוכחית	סה"כ צריכה בקוט"ש	מחיר לקוט"ש בא"ג	סה"כ לתשלום
פרטי חשבון עבור תאריכים:		01/01/19	31/01/19			
767		12,368.41	13,349.39	980.99	47.16	462.63 ₪

**סה"כ לדייר:**

שיא ביקוש	סה"כ
7.38	980.99
	462.63 ₪

19.43 ₪	<b>תשלום קבוע</b>	
482.06 ₪	<b>סה"כ לתשלום</b>	<b>לא כולל מע"מ</b>

התפלגות חיוב בש"ח לפי תעו"ז

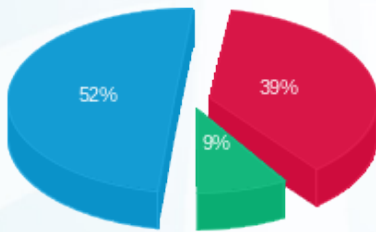

פסגה (179.76 ₪) 52%  
 גבע (40.72 ₪) 9%  
 שפל (242.15 ₪) 39%

הסטוריית צריכה בקוט"ש

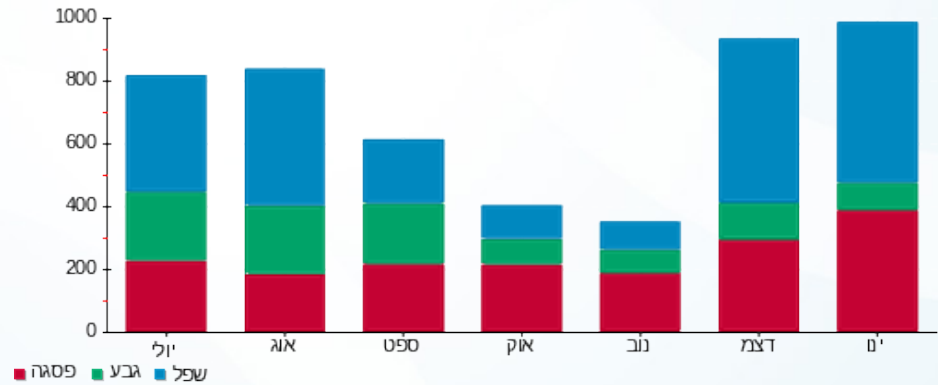

12/02/19 תאריך הפקה:  
 31/01/19 תאריך קריאה נוכחית:  
 01/01/19 תאריך קריאה קודמת:

שם דייר: ד - עיצוני רחל  
 שם אתר: עין המפרץ

לקוח/ה נכבד/ה, אנו מתכבדים להגיש את חישוב צריכת החשמל לתקופה 01/01/19 - 31/01/19:

עיצוני רחל - 2 - 7000280

סה"כ לתשלום	מחיר לקוט"ש בא"ג	סה"כ צריכה בקוט"ש	קריאה נוכחית	קריאה קודמת	סוג צריכה	סוג תעריף
			31/01/19	01/01/19	פרטי חשבון עבור תאריכים:	
₪ 328.94	47.16	697.51	64,562.25	63,864.75		767

סה"כ לדייר:

שיא ביקוש	סה"כ
	697.51
	₪ 328.94

₪ 19.43	תשלום קבוע	
₪ 348.37	סה"כ לתשלום	לא כולל מע"מ

התפלגות חיוב בש"ח לפי תע"ז

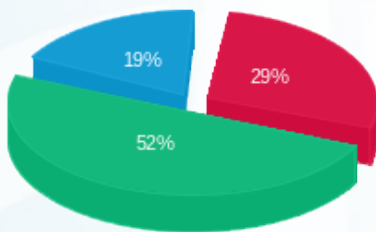

פסגה (₪ 95.63)  
 גבע (₪ 171.81)  
 שפל (₪ 61.50)

הסטוריית צריכה בקוט"ש

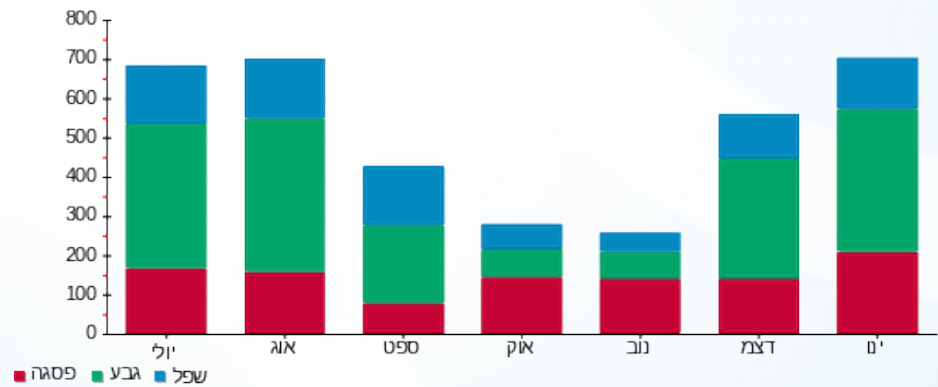

12/02/19 תאריך הפקה:  
 31/01/19 תאריך קריאה נוכחית:  
 01/01/19 תאריך קריאה קודמת:

שם דייר: ד - עצמון אסתר ועמיצור  
 שם אתר: עין המפרץ

לקוח/ה נכבד/ה, אנו מתכבדים להגיש את חישוב צריכת החשמל לתקופה 01/01/19 - 31/01/19:

ד - עצמון אסתר ועמיצור - 1 - 81025643

סוג תעריף	סוג צריכה	קריאה קודמת	קריאה נוכחית	סה"כ צריכה בקוט"ש	מחיר לקוט"ש בא"ג	סה"כ לתשלום
פרטי חשבון עבור תאריכים:		01/01/19	31/01/19			
767		51,282.66	53,061.55	1,778.89	47.16	838.92 ₪

סה"כ לדייר:

שיא ביקוש	סה"כ
8.64	1,778.89
	838.92 ₪

19.43 ₪	תשלום קבוע	
858.35 ₪	סה"כ לתשלום	לא כולל מע"מ

התפלגות חיוב בש"ח לפי תע"ז

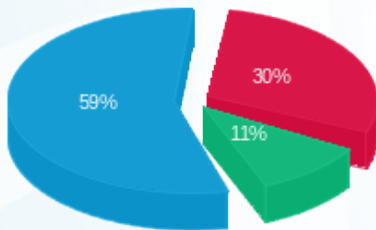

פסגה (254.93 ₪) 59%  
 גבע (89.12 ₪) 30%  
 שפל (494.87 ₪) 11%

הסטוריית צריכה בקוט"ש

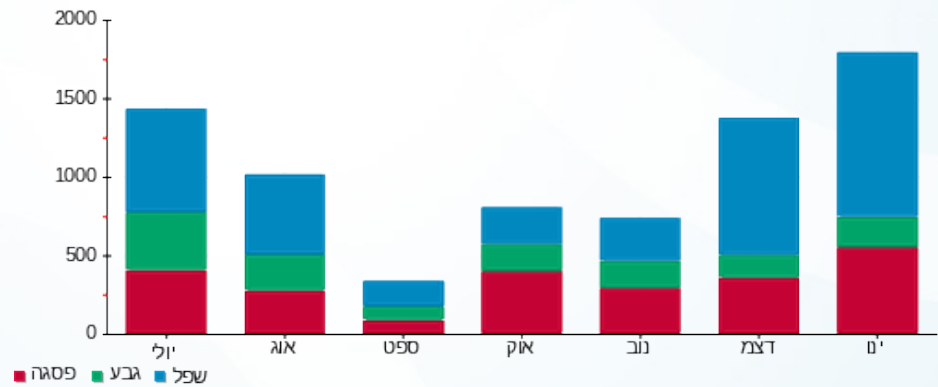

12/02/19

תאריך הפקה:

שם דייר: ד - עצמון מיה

31/01/19

תאריך קריאה נוכחית:

שם אתר: עין המפרץ

01/01/19

תאריך קריאה קודמת:

לקוח/ה נכבד/ה, אנו מתכבדים להגיש את חישוב צריכת החשמל לתקופה 01/01/19 - 31/01/19:

עצמון מיה - 1 - 81025536

סה"כ לתשלום	מחיר לקוט"ש בא"ג	סה"כ צריכה בקוט"ש	קריאה נוכחית	קריאה קודמת	סוג צריכה	סוג תעריף
			31/01/19	01/01/19	פרטי חשבון עבור תאריכים:	
169.27 ₪	47.16	358.93	20,800.30	20,441.37		767

סה"כ לדייר:

שיא ביקוש	סה"כ
5.66	358.93
	169.27 ₪

19.43 ₪	תשלום קבוע	
188.70 ₪	סה"כ לתשלום	לא כולל מע"מ

התפלגות חיוב בש"ח לפי תעו"ז

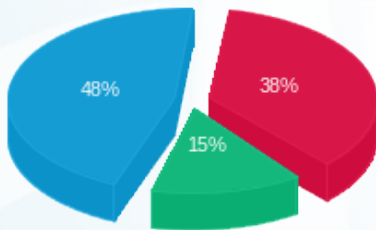

פסגה (₪ 63.55)  
גבע (₪ 24.79)  
שפל (₪ 80.93)

הסטוריית צריכה בקוט"ש

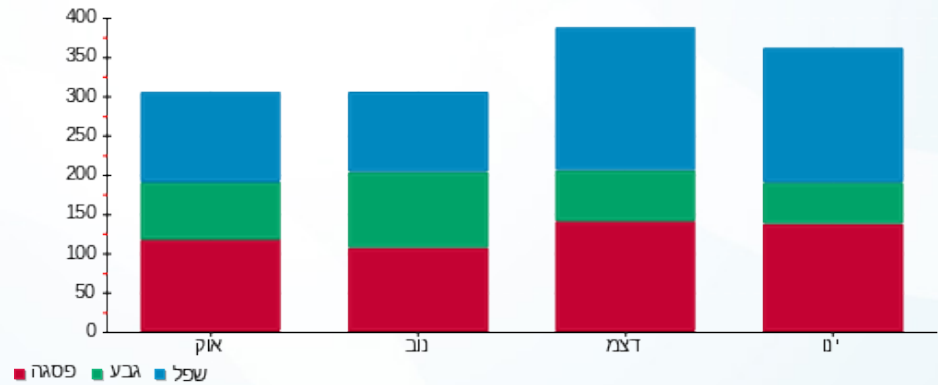

12/02/19 תאריך הפקה:  
 31/01/19 תאריך קריאה נוכחית:  
 01/01/19 תאריך קריאה קודמת:

שם דייר: ד - ערמוני (רוטמן) רותם ונדב  
 שם אתר: עין המפרץ

לקוח/ה נכבד/ה, אנו מתכבדים להגיש את חישוב צריכת החשמל לתקופה 01/01/19 - 31/01/19:

ד - ערמוני (רוטמן) רותם ונדב - 2 - 70058984

סוג תעריף	סוג צריכה	קריאה קודמת	קריאה נוכחית	סה"כ צריכה בקוט"ש	מחיר לקוט"ש בא"ג	סה"כ לתשלום
פרטי חשבון עבור תאריכים:		01/01/19	31/01/19			
767		25,971.91	26,664.07	692.16	47.16	326.42 ₪

סה"כ לדייר:

שיא ביקוש	סה"כ
	692.16
	326.42 ₪

תשלום קבוע	סה"כ לתשלום	לא כולל מע"מ
19.43 ₪		
	345.85 ₪	

התפלגות חיוב בש"ח לפי תע"ז

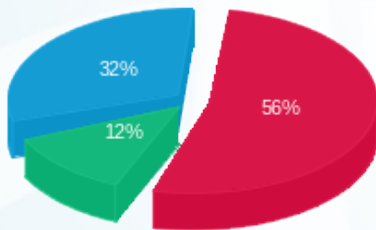

פסגה (182.17 ₪) 56%  
 גבע (40.61 ₪) 12%  
 שפל (103.65 ₪) 32%

הסטוריית צריכה בקוט"ש

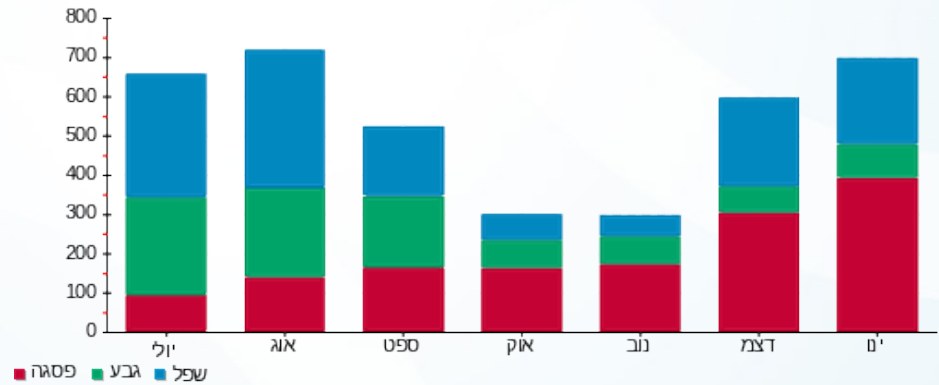

12/02/19 תאריך הפקה:  
 31/01/19 תאריך קריאה נוכחית:  
 01/01/19 תאריך קריאה קודמת:

שם דייר: ד - פורטר יואב  
 שם אתר: עין המפרץ

לקוח/ה נכבד/ה, אנו מתכבדים להגיש את חישוב צריכת החשמל לתקופה 01/01/19 - 31/01/19:

ד - פורטר יואב - 1 - 70039088

סה"כ לתשלום	מחיר לקוט"ש בא"ג	סה"כ צריכה בקוט"ש	קריאה נוכחית	קריאה קודמת	סוג צריכה	סוג תעריף
			31/01/19	01/01/19	פרטי חשבון עבור תאריכים:	
₪ 3.38	47.16	7.16	38,300.25	38,293.08		767

סה"כ לדיר:

שיא ביקוש	סה"כ
0.24	7.16
	₪ 3.38

₪ 19.43	תשלום קבוע	
₪ 22.81	סה"כ לתשלום	לא כולל מע"מ

התפלגות חיוב בש"ח לפי תעו"ז

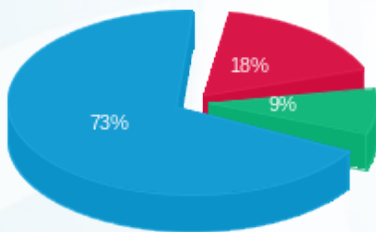

פסגה (0.60 ₪) ■  
 גבע (0.30 ₪) ■  
 שפל (2.48 ₪) ■

הסטוריית צריכה בקוט"ש

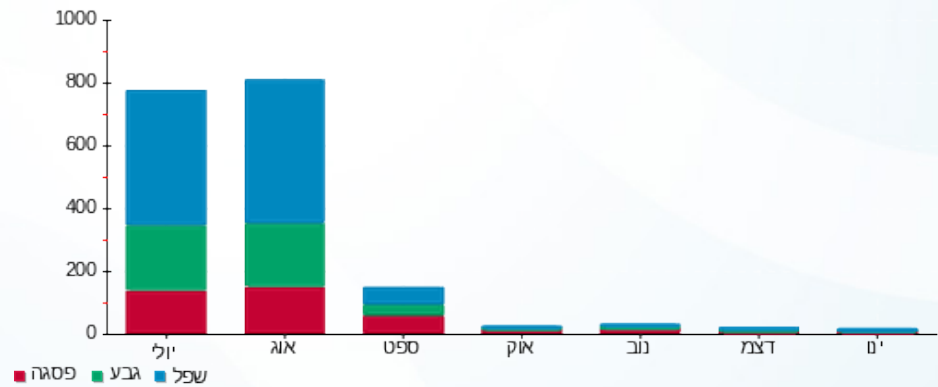

12/02/19 תאריך הפקה:  
 31/01/19 תאריך קריאה נוכחית:  
 01/01/19 תאריך קריאה קודמת:

שם דייר: ד - פורטר תמיר  
 שם אתר: עין המפרץ

לקוח/ה נכבד/ה, אנו מתכבדים להגיש את חישוב צריכת החשמל לתקופה 01/01/19 - 31/01/19:

ד - פורטר תמיר - 1 - 70057052

סוג תעריף	סוג צריכה	קריאה קודמת	קריאה נוכחית	סה"כ צריכה בקוט"ש	מחיר לקוט"ש בא"ג	סה"כ לתשלום
פרטי חשבון עבור תאריכים:		01/01/19	31/01/19			
767		58,803.99	59,990.64	1,186.64	47.16	559.62 ₪

סה"כ לדייר:

שיא ביקוש	סה"כ
7.76	1,186.64
	559.62 ₪

19.43 ₪	תשלום קבוע	
579.05 ₪	סה"כ לתשלום	לא כולל מע"מ

התפלגות חיוב בש"ח לפי תעו"ז

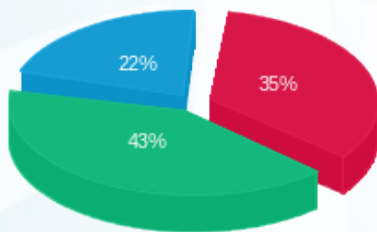

פסגה (198.07 ₪)  
 גבע (240.73 ₪)  
 שפל (120.82 ₪)

הסטוריית צריכה בקוט"ש

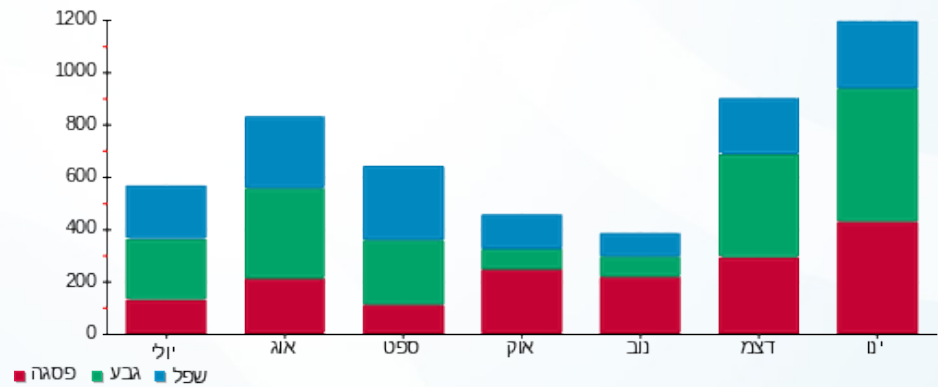



12/02/19

תאריך הפקה:

שם דייר: ד - פיינשטין סטנפורד

31/01/19

תאריך קריאה נוכח:

שם אתר: עין המפרץ

01/01/19

תאריך קריאה קודמת:

לקוח/ה נכבד/ה, אנו מתכבדים להגיש את חישוב צריכת החשמל לתקופה 01/01/19 - 31/01/19:

ד - פיינשטין סטנפורד - 2 - 70048531

סוג תעריף	סוג צריכה	קריאה קודמת	קריאה נוכחית	סה"כ צריכה בקוט"ש	מחיר לקוט"ש בא"ג	סה"כ לתשלום
פרטי חשבון עבור תאריכים:		01/01/19	31/01/19			
767		27,366.80	28,127.26	760.46	47.16	358.63 ₪

סה"כ לדייר:

שיא ביקוש	סה"כ
	760.46
	358.63 ₪

19.43 ₪	תשלום קבוע	
378.06 ₪	סה"כ לתשלום	לא כולל מע"מ

התפלגות חיוב בש"ח לפי תע"ז

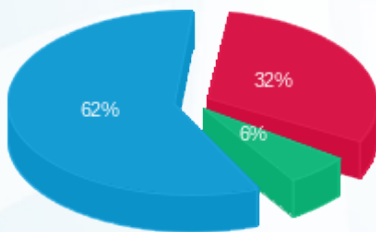

- פסגה (ש"ח 114.56)
- גבע (ש"ח 21.70)
- שפל (ש"ח 222.38)

הסטוריית צריכה בקוט"ש

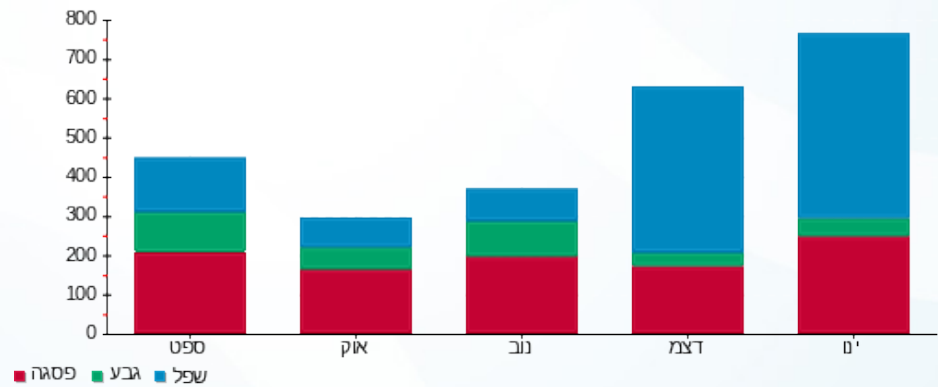

12/02/19 תאריך הפקה:  
 31/01/19 תאריך קריאה נוכחי:  
 01/01/19 תאריך קריאה קודמת:

שם דייר: ד - פלג (פפר) אור ותומר  
 שם אתר: עין המפרץ

לקוח/ה נכבד/ה, אנו מתכבדים להגיש את חישוב צריכת החשמל לתקופה 01/01/19 - 31/01/19:

ד - פלג (פפר) אור ותומר - 1 - 70062152

סוג תעריף	סוג צריכה	קריאה קודמת	קריאה נוכחית	סה"כ צריכה בקוט"ש	מחיר לקוט"ש בא"ג	סה"כ לתשלום
פרטי חשבון עבור תאריכים:		01/01/19	31/01/19			
767		48,878.20	50,082.01	1,203.81	47.16	567.72 ₪

סה"כ לדייר:

סה"כ	שיא ביקוש
1,203.81	11.48
567.72 ₪	

19.43 ₪	תשלום קבוע	
587.15 ₪	סה"כ לתשלום	לא כולל מע"מ

התפלגות חיוב בש"ח לפי תעו"ז

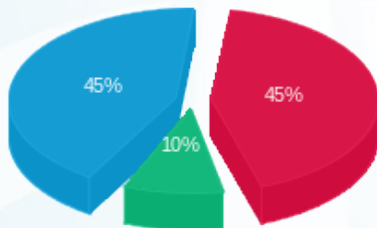

פסגה (257.31 ₪) ■  
 גבע (55.09 ₪) ■  
 שפל (255.32 ₪) ■

הסטוריית צריכה בקוט"ש

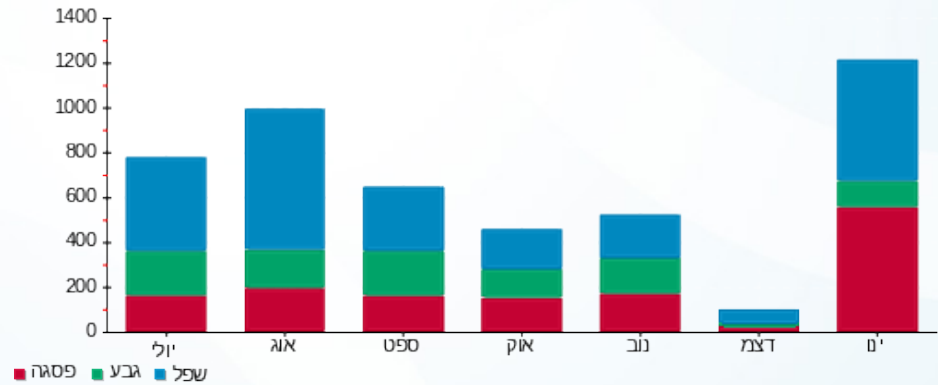

12/02/19 תאריך הפקה:  
 31/01/19 תאריך קריאה נוכחי:  
 01/01/19 תאריך קריאה קודמת:

שם דייר: ד - פלד אסתי ומיכה  
 שם אתר: עין המפרץ

לקוח/ה נכבד/ה, אנו מתכבדים להגיש את חישוב צריכת החשמל לתקופה 01/01/19 - 31/01/19:

ד - פלד אסתי ומיכה - 1 - 70009840

סוג תעריף	סוג צריכה	קריאה קודמת	קריאה נוכחית	סה"כ צריכה בקוט"ש	מחיר לקוט"ש בא"ג	סה"כ לתשלום
פרטי חשבון עבור תאריכים:		01/01/19	31/01/19			
767		81,646.84	83,466.68	1,819.84	47.16	858.23 ₪

סה"כ לדייר:

סה"כ	שיא ביקוש
1,819.84	11.45
858.23 ₪	

19.43 ₪	תשלום קבוע	
877.66 ₪	סה"כ לתשלום	לא כולל מע"מ

התפלגות חיוב בש"ח לפי תעו"ז

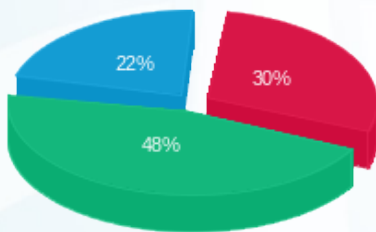

פסגה (256.84 ₪) ■  
 גבע (408.45 ₪) ■  
 שפל (192.94 ₪) ■

הסטוריית צריכה בקוט"ש

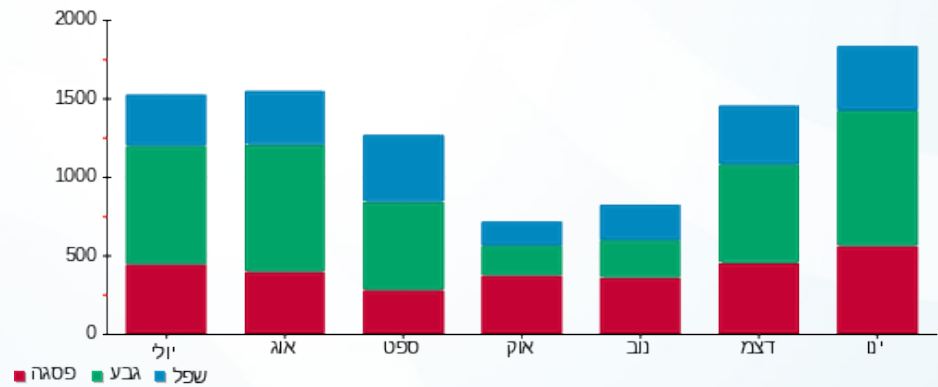

12/02/19 תאריך הפקה:  
 31/01/19 תאריך קריאה נוכחית:  
 01/01/19 תאריך קריאה קודמת:

שם דייר: ד - פלד רום  
 שם אתר: עין המפרץ

**לקוח/ה נכבד/ה, אנו מתכבדים להגיש את חישוב צריכת החשמל לתקופה 01/01/19 - 31/01/19:**

**פלד רום - 1 - 81026138**

סוג תעריף	סוג צריכה	קריאה קודמת	קריאה נוכחית	סה"כ צריכה בקוט"ש	מחיר לקוט"ש בא"ג	סה"כ לתשלום
פרטי חשבון עבור תאריכים:		01/01/19	31/01/19			
767		12,977.19	13,148.96	171.77	47.16	81.01 ₪

סה"כ לדיר:

שיא ביקוש	סה"כ
	171.77
	81.01 ₪

19.43 ₪	<b>תשלום קבוע</b>	
100.44 ₪	<b>סה"כ לתשלום</b>	<b>לא כולל מע"מ</b>

התפלגות חיוב בש"ח לפי תעו"ז

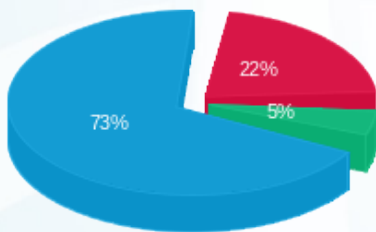

פסגה (17.84 ₪) ■  
 גבע (3.80 ₪) ■  
 שפל (59.37 ₪) ■

הסטוריית צריכה בקוט"ש

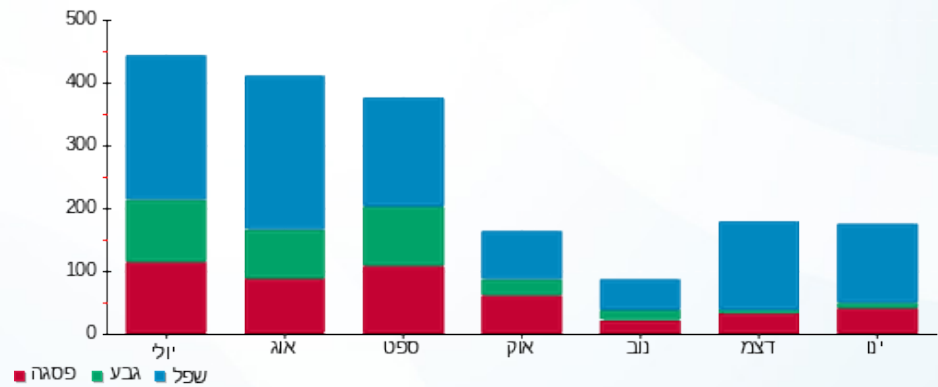



12/02/19

תאריך הפקה:

שם דייר: ד - פלד שחר

31/01/19

תאריך קריאה נוכח:

שם אתר: עין המפרץ

01/01/19

תאריך קריאה קודמת:

לקוח/ה נכבד/ה, אנו מתכבדים להגיש את חישוב צריכת החשמל לתקופה 01/01/19 - 31/01/19:

ד - פלד שחר - 3 - 70058944

סה"כ לתשלום	מחיר לקוט"ש בא"ג	סה"כ צריכה בקוט"ש	קריאה נוכחית	קריאה קודמת	סוג צריכה	סוג תעריף
			31/01/19	01/01/19	פרטי חשבון עבור תאריכים:	
₪ 353.50	47.16	749.58	33,903.72	33,154.14		767

סה"כ לדייר:

שיא ביקוש	סה"כ
	749.58
	₪ 353.50

תשלום קבוע	סה"כ לתשלום	לא כולל מע"מ
₪ 19.43		
	₪ 372.93	

התפלגות חיוב בש"ח לפי תע"ז

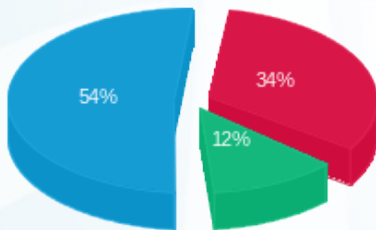

- פסגה (₪ 119.75)
- גבע (₪ 43.64)
- שפל (₪ 190.11)

הסטוריית צריכה בקוט"ש

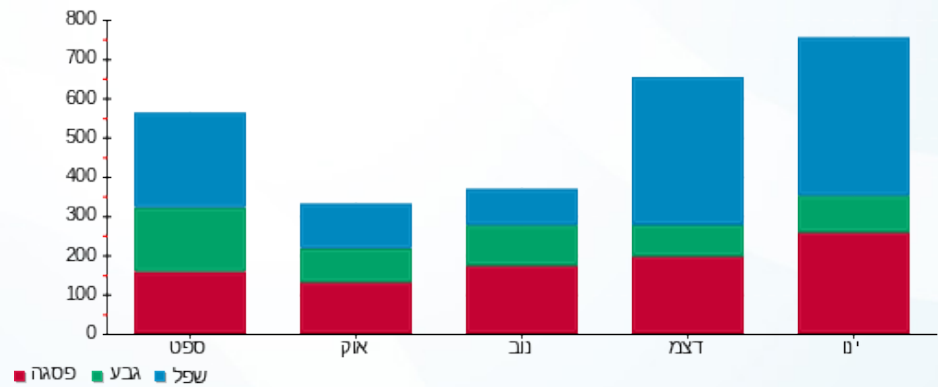

12/02/19 תאריך הפקה:  
 31/01/19 תאריך קריאה נוכחית:  
 01/01/19 תאריך קריאה קודמת:

שם דייר: ד - פלד תור וקרן  
 שם אתר: עין המפרץ

לקוח/ה נכבד/ה, אנו מתכבדים להגיש את חישוב צריכת החשמל לתקופה 01/01/19 - 31/01/19:

ד - פלד תור וקרן - 1 - 70058984

סה"כ לתשלום	מחיר לקוט"ש בא"ג	סה"כ צריכה בקוט"ש	קריאה נוכחית	קריאה קודמת	סוג צריכה	סוג תעריף
			31/01/19	01/01/19	פרטי חשבון עבור תאריכים:	
792.05 ₪	47.16	1,679.49	69,976.06	68,296.57		767

סה"כ לדייר:

שיא ביקוש	סה"כ
	1,679.49
	792.05 ₪

19.43 ₪	תשלום קבוע	
811.48 ₪	סה"כ לתשלום	לא כולל מע"מ

התפלגות חיוב בש"ח לפי תעו"ז

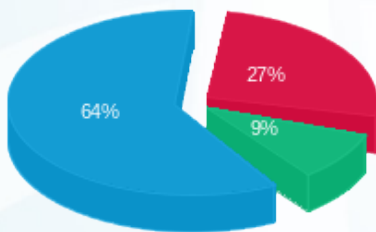

פסגה (213.08 ₪) 64%  
 גבע (74.28 ₪) 27%  
 שפל (504.69 ₪) 9%

הסטוריית צריכה בקוט"ש

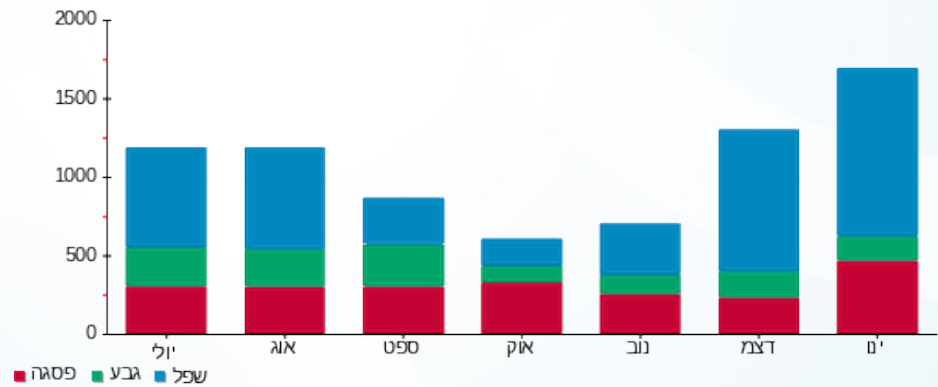

12/02/19 תאריך הפקה:  
 31/01/19 תאריך קריאה נוכחית:  
 01/01/19 תאריך קריאה קודמת:

שם דייר: ד - פלור עדה ויהודה  
 שם אתר: עין המפרץ

לקוח/ה נכבד/ה, אנו מתכבדים להגיש את חישוב צריכת החשמל לתקופה 01/01/19 - 31/01/19:

ד - פלור עדה ויהודה - 1 - 81026450

סוג תעריף	סוג צריכה	קריאה קודמת	קריאה נוכחית	סה"כ צריכה בקוט"ש	מחיר לקוט"ש בא"ג	סה"כ לתשלום
פרטי חשבון עבור תאריכים:		01/01/19	31/01/19			
767		22,602.87	23,791.67	1,188.80	47.16	560.64 ₪

סה"כ לדייר:

שיא ביקוש	סה"כ
9.25	1,188.80
	560.64 ₪

19.43 ₪	תשלום קבוע	
580.07 ₪	סה"כ לתשלום	לא כולל מע"מ

התפלגות חיוב בש"ח לפי תע"ז

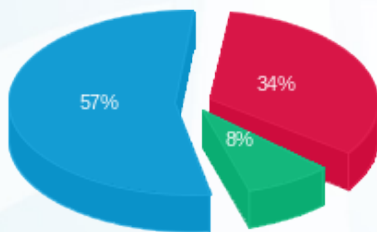

פסגה (192.66 ₪) - 57%  
 גבע (46.86 ₪) - 8%  
 שפל (321.12 ₪) - 34%

הסטוריית צריכה בקוט"ש

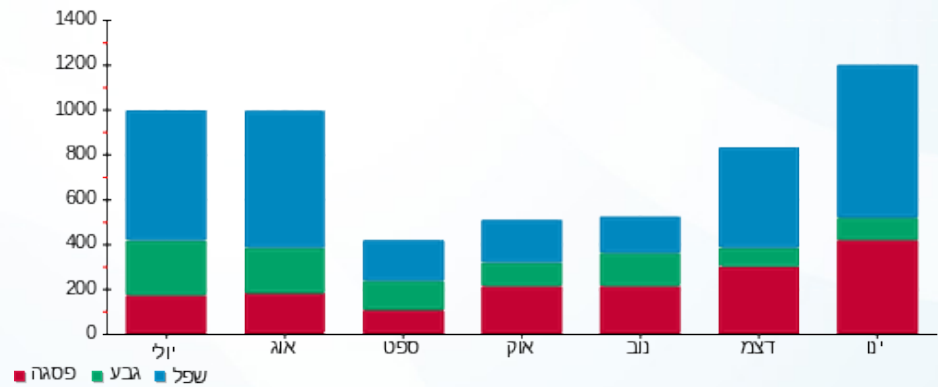

12/02/19 תאריך הפקה:  
 31/01/19 תאריך קריאה נוכחית:  
 01/01/19 תאריך קריאה קודמת:

שם דייר: ד - פפר יונה ואיסי  
 שם אתר: עין המפרץ

לקוח/ה נכבד/ה, אנו מתכבדים להגיש את חישוב צריכת החשמל לתקופה 01/01/19 - 31/01/19:

ד - פפר יונה ואיסי - 1 - 81025340

סוג תעריף	סוג צריכה	קריאה קודמת	קריאה נוכחית	סה"כ צריכה בקוט"ש	מחיר לקוט"ש בא"ג	סה"כ לתשלום
פרטי חשבון עבור תאריכים:		01/01/19	31/01/19			
767		37,203.25	37,962.58	759.33	47.16	358.10 ₪

סה"כ לדיר:

שיא ביקוש	סה"כ
8.58	759.33
	358.10 ₪

19.43 ₪	תשלום קבוע	
377.53 ₪	סה"כ לתשלום	לא כולל מע"מ

התפלגות חיוב בש"ח לפי תעו"ז

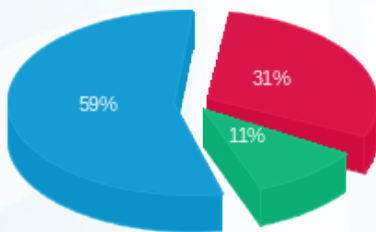

פסגה (110.20 ₪) 59%  
 גבע (38.39 ₪) 31%  
 שפל (209.51 ₪) 11%

הסטוריית צריכה בקוט"ש

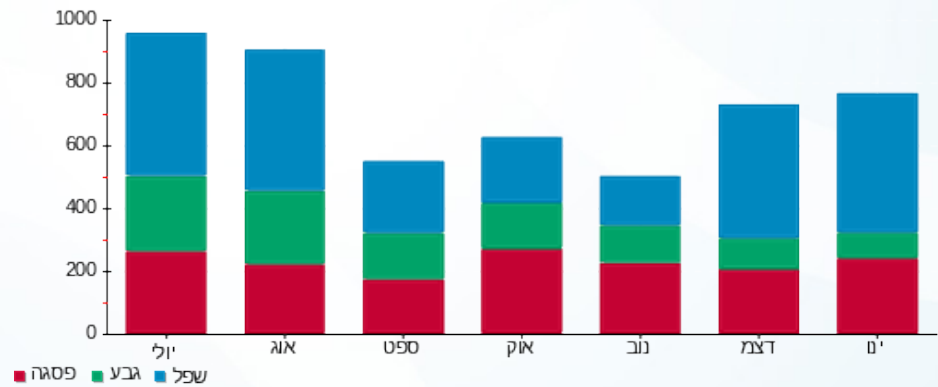

12/02/19 תאריך הפקה:  
 31/01/19 תאריך קריאה נוכחי:  
 01/01/19 תאריך קריאה קודמת:

שם דייר: ד - פרדו מתי ואיתי  
 שם אתר: עין המפרץ

לקוח/ה נכבד/ה, אנו מתכבדים להגיש את חישוב צריכת החשמל לתקופה 01/01/19 - 31/01/19:

ד - פרדו מתי ואיתי - 1 - 81025801

סוג תעריף	סוג צריכה	קריאה קודמת	קריאה נוכחית	סה"כ צריכה בקוט"ש	מחיר לקוט"ש בא"ג	סה"כ לתשלום
פרטי חשבון עבור תאריכים:		01/01/19	31/01/19			
767		57,012.57	57,935.88	923.31	47.16	435.43 ₪

סה"כ לדייר:

שיא ביקוש	סה"כ
11.29	923.31
	435.43 ₪

19.43 ₪	תשלום קבוע	
454.86 ₪	סה"כ לתשלום	לא כולל מע"מ

התפלגות חיוב בש"ח לפי תעו"ז

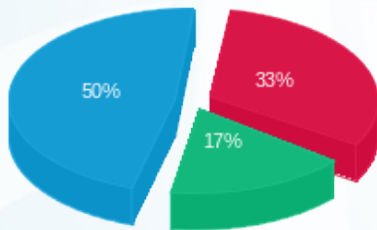

פסגה (143.34 ₪) 50%  
 גבע (75.91 ₪) 33%  
 שפל (216.18 ₪) 17%

הסטוריית צריכה בקוט"ש

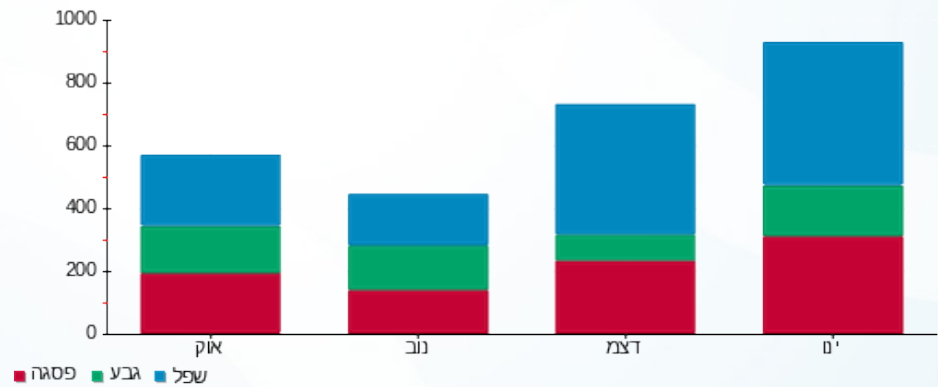

12/02/19 תאריך הפקה:  
 31/01/19 תאריך קריאה נוכחי:  
 01/01/19 תאריך קריאה קודמת:

שם דייר: ד - פרדו שלומית ויוסף  
 שם אתר: עין המפרץ

לקוח/ה נכבד/ה, אנו מתכבדים להגיש את חישוב צריכת החשמל לתקופה 01/01/19 - 31/01/19:

ד - פרדו שלומית ויוסף - 1 - 70000267

סוג תעריף	סוג צריכה	קריאה קודמת	קריאה נוכחית	סה"כ צריכה בקוט"ש	מחיר לקוט"ש בא"ג	סה"כ לתשלום
פרטי חשבון עבור תאריכים:		01/01/19	31/01/19			
767		53,204.44	53,760.86	556.42	47.16	262.41 ₪

סה"כ לדייר:

סה"כ	שיא ביקוש
556.42	5.26
262.41 ₪	

19.43 ₪	תשלום קבוע	
281.84 ₪	סה"כ לתשלום	לא כולל מע"מ

התפלגות חיוב בש"ח לפי תעו"ז

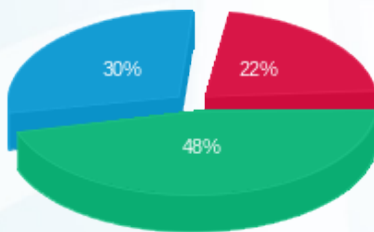

פסגה (57.29 ₪)  
 גבע (127.04 ₪)  
 שפל (78.07 ₪)

הסטוריית צריכה בקוט"ש

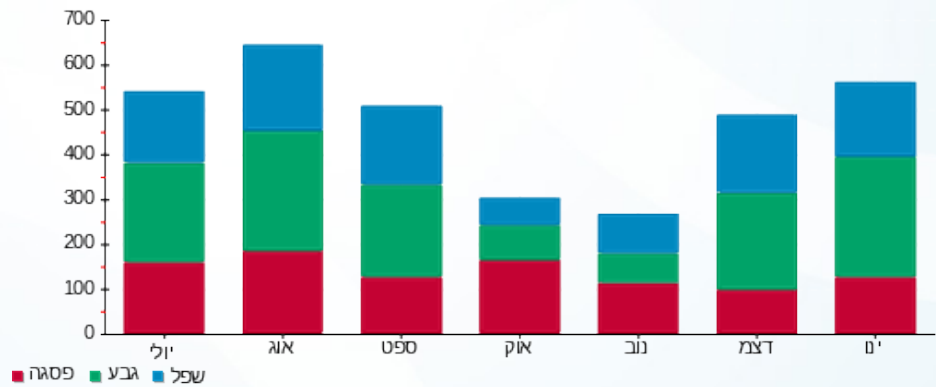

12/02/19 תאריך הפקה:  
 31/01/19 תאריך קריאה נוכחי:  
 01/01/19 תאריך קריאה קודמת:

שם דייר: ד - פרטליס רזי  
 שם אתר: עין המפרץ

לקוח/ה נכבד/ה, אנו מתכבדים להגיש את חישוב צריכת החשמל לתקופה 01/01/19 - 31/01/19:

ד - פרטליס רזי - 1 - 70033688

סוג תעריף	סוג צריכה	קריאה קודמת	קריאה נוכחית	סה"כ צריכה בקוט"ש	מחיר לקוט"ש בא"ג	סה"כ לתשלום
פרטי חשבון עבור תאריכים:		01/01/19	31/01/19			
767		121,826.81	123,175.60	1,348.79	47.16	636.09 ₪

סה"כ לדייר:

סה"כ	שיא ביקוש
1,348.79	10.39
636.09 ₪	

19.43 ₪	תשלום קבוע	
655.52 ₪	סה"כ לתשלום	לא כולל מע"מ

התפלגות חיוב בש"ח לפי תעו"ז

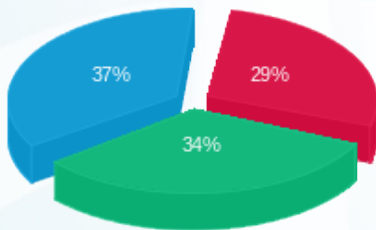

פסגה (184.28 ₪)  
 גבע (217.06 ₪)  
 שפל (234.75 ₪)

הסטוריית צריכה בקוט"ש

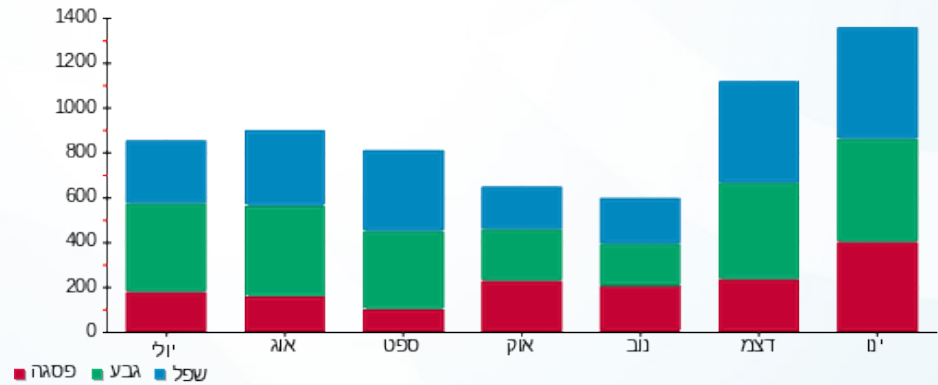



12/02/19

תאריך הפקה:

שם דייר: ד - פרי אורה וחיים

31/01/19

תאריך קריאה נוכחית:

שם אתר: עין המפרץ

01/01/19

תאריך קריאה קודמת:

לקוח/ה נכבד/ה, אנו מתכבדים להגיש את חישוב צריכת החשמל לתקופה 01/01/19 - 31/01/19:

ד - פרי אורה וחיים - 1 - 81025805

סוג תעריף	סוג צריכה	קריאה קודמת	קריאה נוכחית	סה"כ צריכה בקוט"ש	מחיר לקוט"ש בא"ג	סה"כ לתשלום
פרטי חשבון עבור תאריכים:		01/01/19	31/01/19			
767		25,319.99	25,785.10	465.11	47.16	219.35 ₪

סה"כ לדייר:

שיא ביקוש	סה"כ
8.27	465.11
	219.35 ₪

19.43 ₪	תשלום קבוע	
238.78 ₪	סה"כ לתשלום	לא כולל מע"מ

התפלגות חיוב בש"ח לפי תעו"ז

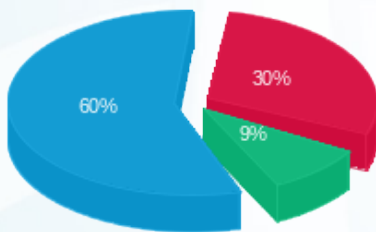

פסגה (66.61 ₪) 60%  
 גבע (20.59 ₪) 30%  
 שפל (132.14 ₪) 9%

הסטוריית צריכה בקוט"ש

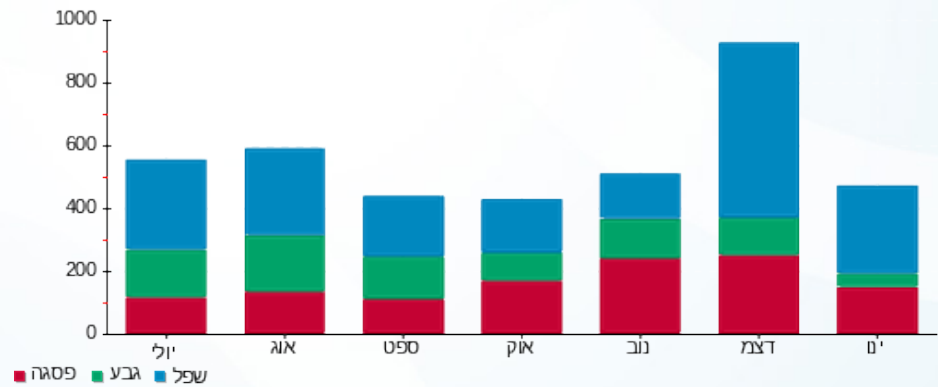



12/02/19

תאריך הפקה:

שם דייר: ד - פרייזר דינה

31/01/19

תאריך קריאה נוכחי:

שם אתר: עין המפרץ

01/01/19

תאריך קריאה קודמת:

לקוח/ה נכבד/ה, אנו מתכבדים להגיש את חישוב צריכת החשמל לתקופה 01/01/19 - 31/01/19:

ד - פרייזר דינה - 1 - 70035522

סוג תעריף	סוג צריכה	קריאה קודמת	קריאה נוכחית	סה"כ צריכה בקוט"ש	מחיר לקוט"ש בא"ג	סה"כ לתשלום
פרטי חשבון עבור תאריכים:		01/01/19	31/01/19			
767		122,836.18	124,888.55	2,052.37	47.16	967.90 ₪

סה"כ לדייר:

שיא ביקוש	סה"כ
9.02	2,052.37
	967.90 ₪

19.43 ₪	תשלום קבוע	
987.33 ₪	סה"כ לתשלום	לא כולל מע"מ

התפלגות חיוב בש"ח לפי תע"ז

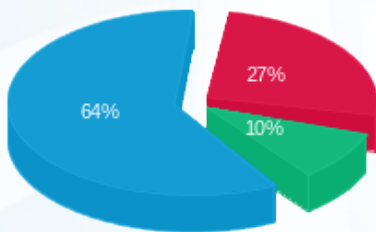

פסגה (257.99 ₪) 64%  
 גבע (92.96 ₪) 10%  
 שפל (616.95 ₪) 27%

הסטוריית צריכה בקוט"ש

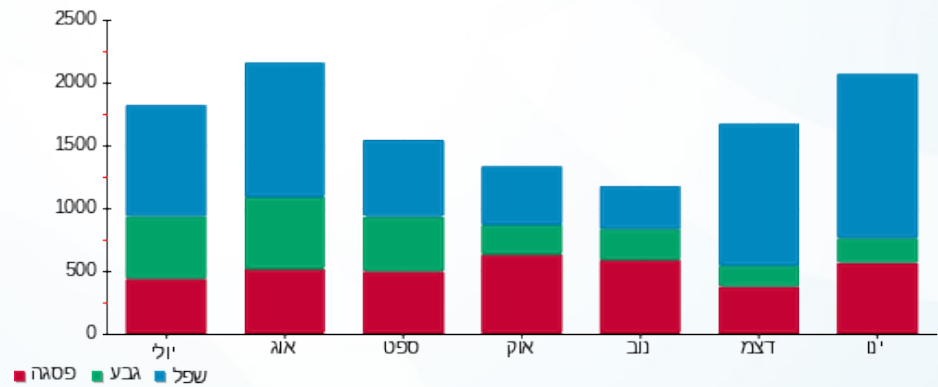

12/02/19 תאריך הפקה:  
 31/01/19 תאריך קריאה נוכחית:  
 01/01/19 תאריך קריאה קודמת:

שם דייר: ד - פרקש מעין ושמוליק  
 שם אתר: עין המפרץ

לקוח/ה נכבד/ה, אנו מתכבדים להגיש את חישוב צריכת החשמל לתקופה 01/01/19 - 31/01/19:

פרקש מעין ושמוליק - 1 - 70038502

סה"כ לתשלום	מחיר לקוט"ש בא"ג	סה"כ צריכה בקוט"ש	קריאה נוכחית	קריאה קודמת	סוג צריכה	סוג תעריף
			31/01/19	01/01/19	פרטי חשבון עבור תאריכים:	
₪ 611.16	47.16	1,295.92	121,086.96	119,791.04		767

סה"כ לדייר:

שיא ביקוש	סה"כ
9.93	1,295.92
	₪ 611.16

₪ 19.43	תשלום קבוע	
₪ 630.59	סה"כ לתשלום	לא כולל מע"מ

התפלגות חיוב בש"ח לפי תעו"ז

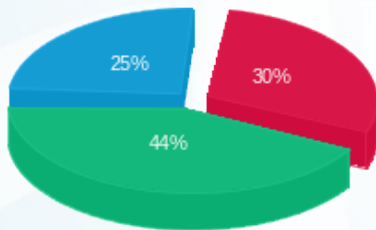

פסגה (₪ 185.82)  
 גבע (₪ 270.35)  
 שפל (₪ 154.98)

הסטוריית צריכה בקוט"ש

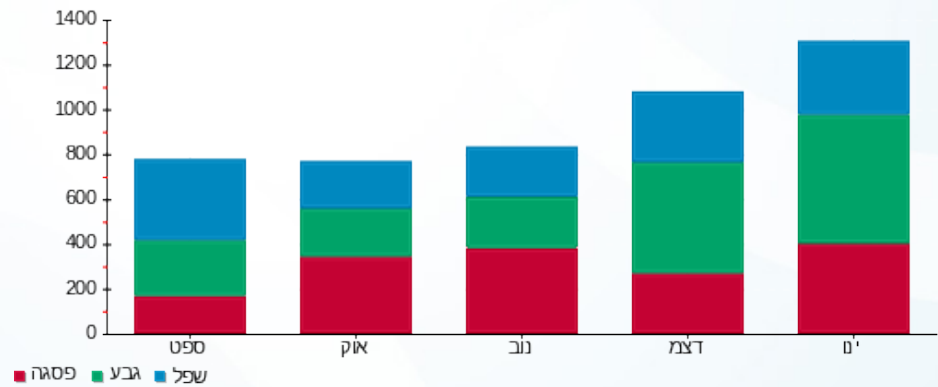

12/02/19 תאריך הפקה:  
 31/01/19 תאריך קריאה נוכחית:  
 01/01/19 תאריך קריאה קודמת:

שם דייר: ד - צור אסתי  
 שם אתר: עין המפרץ

לקוח/ה נכבד/ה, אנו מתכבדים להגיש את חישוב צריכת החשמל לתקופה 01/01/19 - 31/01/19:

ד - צור אסתי - 1 - 70012976

סוג תעריף	סוג צריכה	קריאה קודמת	קריאה נוכחית	סה"כ צריכה בקוט"ש	מחיר לקוט"ש בא"ג	סה"כ לתשלום
פרטי חשבון עבור תאריכים:		01/01/19	31/01/19			
767		20,641.48	20,916.77	275.29	47.16	129.83 ₪

סה"כ לדייר:

שיא ביקוש	סה"כ
4.39	275.29
	129.83 ₪

19.43 ₪	תשלום קבוע	
149.26 ₪	סה"כ לתשלום	לא כולל מע"מ

התפלגות חיוב בש"ח לפי תעו"ז

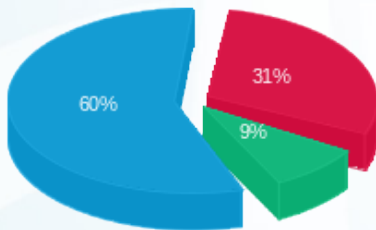

פסגה (39.81 ₪)  
 גבע (11.52 ₪)  
 שפל (78.50 ₪)

הסטוריית צריכה בקוט"ש

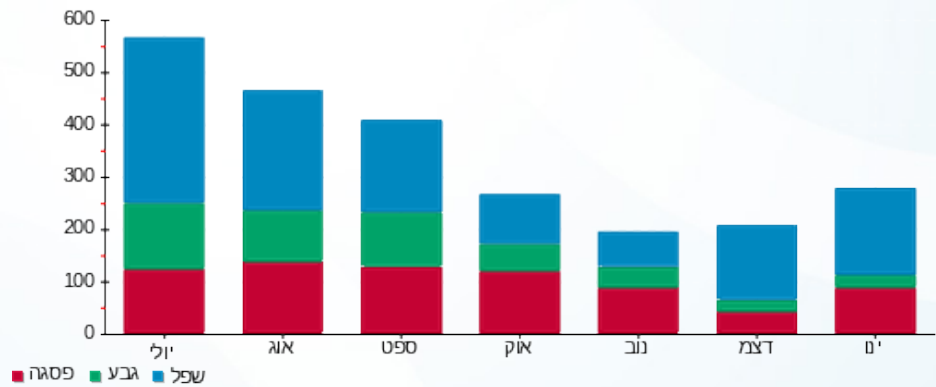

12/02/19 תאריך הפקה:  
 31/01/19 תאריך קריאה נוכחית:  
 01/01/19 תאריך קריאה קודמת:

שם דייר: ד - צור אפרת  
 שם אתר: עין המפרץ

לקוח/ה נכבד/ה, אנו מתכבדים להגיש את חישוב צריכת החשמל לתקופה 01/01/19 - 31/01/19:

ד - צור אפרת - 1 - 81024532

סוג תעריף	סוג צריכה	קריאה קודמת	קריאה נוכחית	סה"כ צריכה בקוט"ש	מחיר לקוט"ש בא"ג	סה"כ לתשלום
פרטי חשבון עבור תאריכים:		01/01/19	31/01/19			
767		71,563.44	73,120.31	1,556.87	47.16	734.22 ₪

סה"כ לדייר:

שיא ביקוש	סה"כ
9.40	1,556.87
	734.22 ₪

19.43 ₪	תשלום קבוע	
753.65 ₪	סה"כ לתשלום	לא כולל מע"מ

התפלגות חיוב בש"ח לפי תע"ז

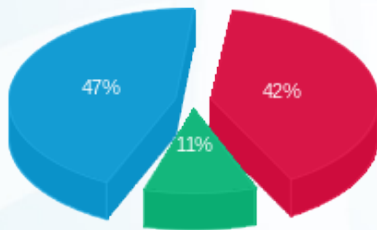

פסגה (308.72 ₪) 47%  
 גבע (80.27 ₪) 11%  
 שפל (345.23 ₪) 42%

הסטוריית צריכה בקוט"ש

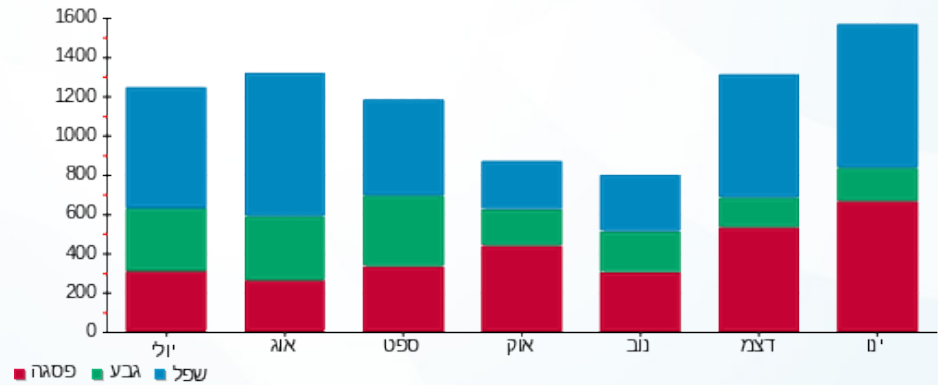

12/02/19 תאריך הפקה:  
 31/01/19 תאריך קריאה נוכחי:  
 01/01/19 תאריך קריאה קודמת:

שם דייר: ד - צור חובב  
 שם אתר: עין המפרץ

לקוח/ה נכבד/ה, אנו מתכבדים להגיש את חישוב צריכת החשמל לתקופה 01/01/19 - 31/01/19:

ד - צור חובב - 1 - 81025418

סה"כ לתשלום	מחיר לקוט"ש בא"ג	סה"כ צריכה בקוט"ש	קריאה נוכחית	קריאה קודמת	סוג צריכה	סוג תעריף
			31/01/19	01/01/19	פרטי חשבון עבור תאריכים:	
₪ 649.48	47.16	1,377.18	35,905.29	34,528.12		767

סה"כ לדייר:

שיא ביקוש	סה"כ
8.02	1,377.18
	₪ 649.48

₪ 19.43	תשלום קבוע	
₪ 668.91	סה"כ לתשלום	לא כולל מע"מ

התפלגות חיוב בש"ח לפי תעו"ז

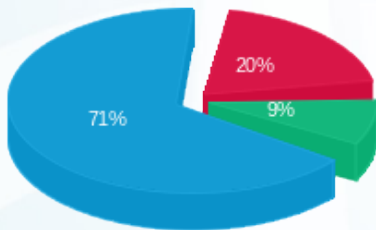

פסגה (₪ 131.43) ■  
 גבע (₪ 57.32) ■  
 שפל (₪ 460.73) ■

הסטוריית צריכה בקוט"ש

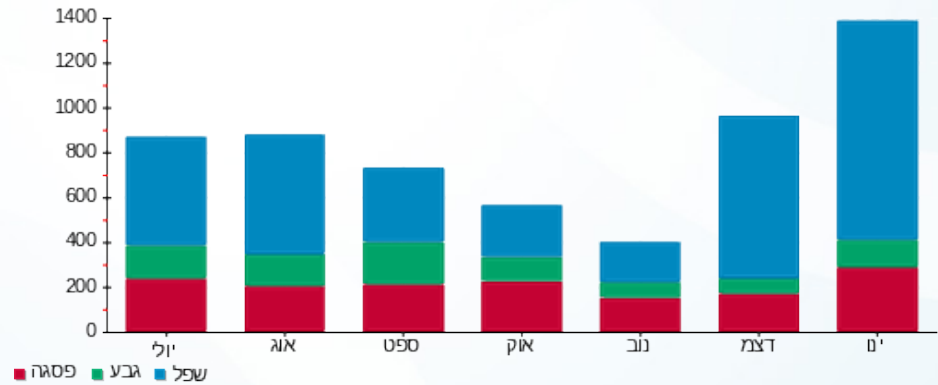

12/02/19 תאריך הפקה:  
 31/01/19 תאריך קריאה נוכחית:  
 01/01/19 תאריך קריאה קודמת:

שם דייר: ד - צור יאיר  
 שם אתר: עין המפרץ

לקוח/ה נכבד/ה, אנו מתכבדים להגיש את חישוב צריכת החשמל לתקופה 01/01/19 - 31/01/19:

ד - צור יאיר - 1 - 70021113

סוג תעריף	סוג צריכה	קריאה קודמת	קריאה נוכחית	סה"כ צריכה בקוט"ש	מחיר לקוט"ש בא"ג	סה"כ לתשלום
פרטי חשבון עבור תאריכים:		01/01/19	31/01/19			
767		121,282.40	122,632.80	1,350.40	47.16	636.85 ₪

סה"כ לדייר:

שיא ביקוש	סה"כ
11.57	1,350.40
	636.85 ₪

19.43 ₪	תשלום קבוע	
656.28 ₪	סה"כ לתשלום	לא כולל מע"מ

התפלגות חיוב בש"ח לפי תעו"ז

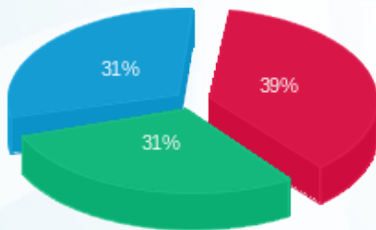

פסגה (245.31 ₪) 39%  
 גבע (194.35 ₪) 31%  
 שפל (197.19 ₪) 31%

הסטוריית צריכה בקוט"ש

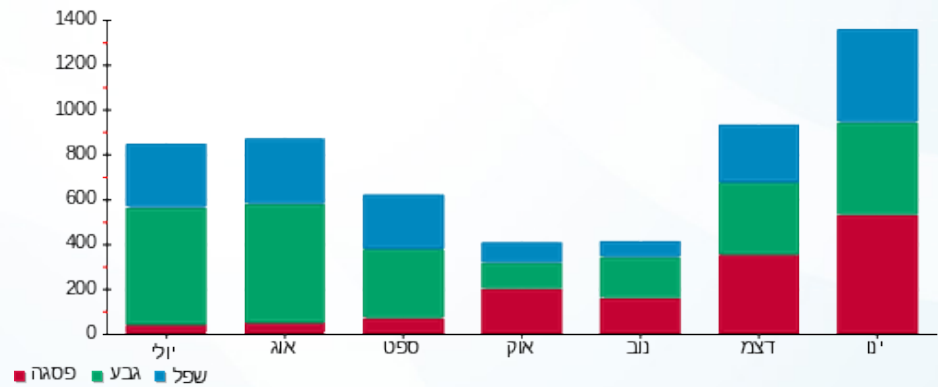

12/02/19 תאריך הפקה:  
 31/01/19 תאריך קריאה נוכחית:  
 01/01/19 תאריך קריאה קודמת:

שם דייר: ד - צור מור 1  
 שם אתר: עין המפרץ

**לקוח/ה נכבד/ה, אנו מתכבדים להגיש את חישוב צריכת החשמל לתקופה 01/01/19 - 31/01/19:**

ד - צור מור 1 - 3 - 60007139

סה"כ לתשלום	מחיר לקוט"ש בא"ג	סה"כ צריכה בקוט"ש	קריאה נוכחית	קריאה קודמת	סוג צריכה	סוג תעריף
			31/01/19	01/01/19	פרטי חשבון עבור תאריכים:	
248.40 ₪	47.16	526.71	8,489.78	7,963.06		767

סה"כ לדייר:

שיא ביקוש	סה"כ
	526.71
	248.40 ₪

19.43 ₪	<b>תשלום קבוע</b>	
267.83 ₪	<b>סה"כ לתשלום</b>	<b>לא כולל מע"מ</b>

התפלגות חיוב בש"ח לפי תעו"ז

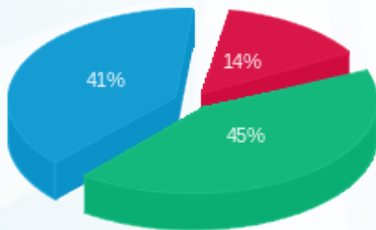

פסגה (35.64 ₪)  
 גבע (111.33 ₪)  
 שפל (101.43 ₪)

הסטוריית צריכה בקוט"ש

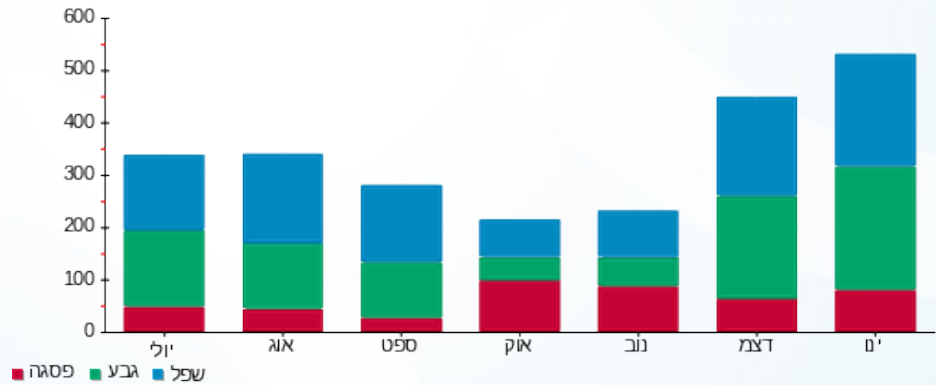

12/02/19 תאריך הפקה:  
 31/01/19 תאריך קריאה נוכחית:  
 01/01/19 תאריך קריאה קודמת:

שם דייר: ד - צור מור 2  
 שם אתר: עין המפרץ

**לקוח/ה נכבד/ה, אנו מתכבדים להגיש את חישוב צריכת החשמל לתקופה 01/01/19 - 31/01/19:**

ד - צור מור 2 - 1 - 60007152

סה"כ לתשלום	מחיר לקוט"ש בא"ג	סה"כ צריכה בקוט"ש	קריאה נוכחית	קריאה קודמת	סוג צריכה	סוג תעריף
			31/01/19	01/01/19	פרטי חשבון עבור תאריכים:	
₪ 842.76	47.16	1,787.03	95,853.08	94,066.05		767

סה"כ לדייר:

שיא ביקוש	סה"כ
	1,787.03
	₪ 842.76

₪ 19.43	<b>תשלום קבוע</b>	
₪ 862.19	<b>סה"כ לתשלום</b>	<b>לא כולל מע"מ</b>

התפלגות חיוב בש"ח לפי תעו"ז

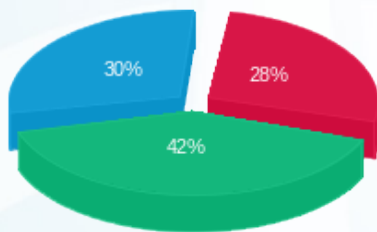

פסגה (₪ 235.32)  
 גבע (₪ 356.29)  
 שפל (₪ 251.16)

הסטוריית צריכה בקוט"ש

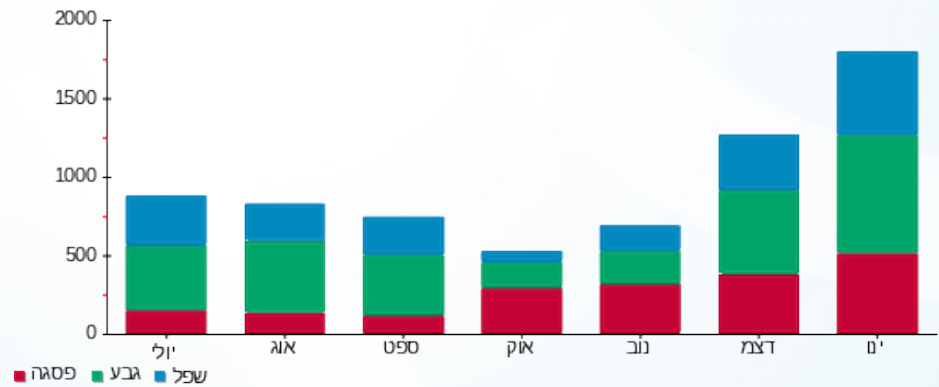

12/02/19 תאריך הפקה:  
 31/01/19 תאריך קריאה נוכחית:  
 01/01/19 תאריך קריאה קודמת:

שם דייר: ד - צור שריר  
 שם אתר: עין המפרץ

לקוח/ה נכבד/ה, אנו מתכבדים להגיש את חישוב צריכת החשמל לתקופה 01/01/19 - 31/01/19:

צור שריר - 2 - 81025490

סה"כ לתשלום	מחיר לקוט"ש בא"ג	סה"כ צריכה בקוט"ש	קריאה נוכחית	קריאה קודמת	סוג צריכה	סוג תעריף
			31/01/19	01/01/19	פרטי חשבון עבור תאריכים:	
139.69 ₪	47.16	296.20	13,019.36	12,723.16		767

סה"כ לדיר:

שיא ביקוש	סה"כ
	296.20
	139.69 ₪

תשלום קבוע	סה"כ לתשלום	לא כולל מע"מ
19.43 ₪		
	159.12 ₪	

התפלגות חיוב בש"ח לפי תעו"ז

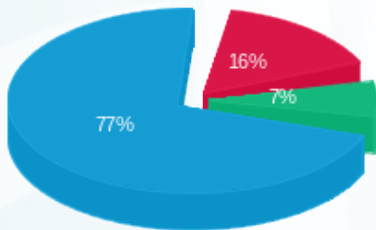

פסגה (22.96 ₪)  
 גבע (9.80 ₪)  
 שפל (106.92 ₪)

הסטוריית צריכה בקוט"ש

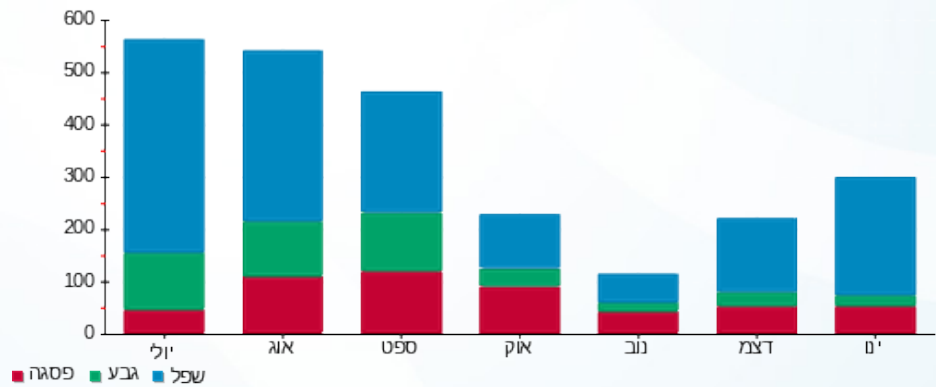

12/02/19 תאריך הפקה:  
 31/01/19 תאריך קריאה נוכחית:  
 01/01/19 תאריך קריאה קודמת:

שם דייר: ד - צור תובל ואהובה  
 שם אתר: עין המפרץ

**לקוח/ה נכבד/ה, אנו מתכבדים להגיש את חישוב צריכת החשמל לתקופה 01/01/19 - 31/01/19:**

**ד - צור תובל ואהובה - 1 - 81025185**

סוג תעריף	סוג צריכה	קריאה קודמת	קריאה נוכחית	סה"כ צריכה בקוט"ש	מחיר לקוט"ש בא"ג	סה"כ לתשלום
פרטי חשבון עבור תאריכים:		01/01/19	31/01/19			
767		40,766.13	41,593.61	827.48	47.16	390.24 ₪

סה"כ לדייר:

שיא ביקוש	סה"כ
7.60	827.48
	390.24 ₪

19.43 ₪	<b>תשלום קבוע</b>	
409.67 ₪	<b>סה"כ לתשלום</b>	<b>לא כולל מע"מ</b>

התפלגות חיוב בש"ח לפי תעו"ז

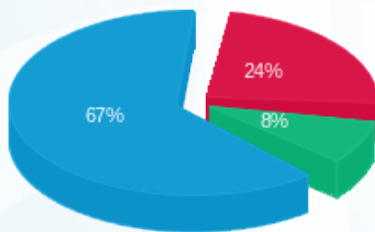

פסגה (₪ 94.10)  
 גבע (₪ 33.01)  
 שפל (₪ 263.13)

הסטוריית צריכה בקוט"ש

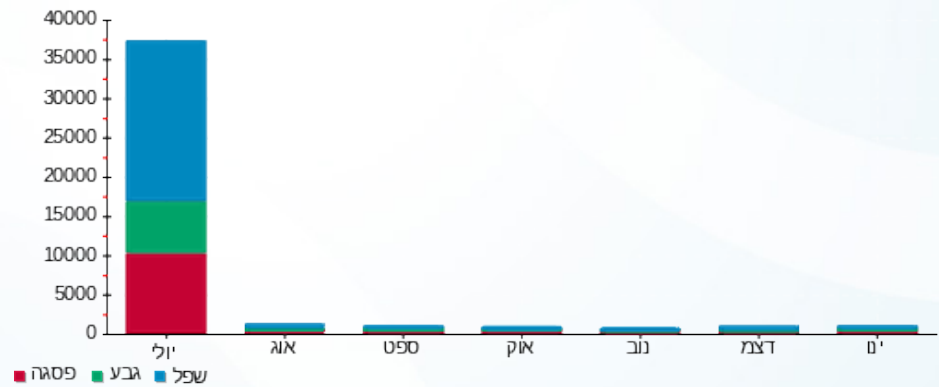



12/02/19

תאריך הפקה:

שם דייר: ד - צימט לורי ושמואל

31/01/19

תאריך קריאה נוכחית:

שם אתר: עין המפרץ

01/01/19

תאריך קריאה קודמת:

לקוח/ה נכבד/ה, אנו מתכבדים להגיש את חישוב צריכת החשמל לתקופה 01/01/19 - 31/01/19:

ד - צימט לורי ושמואל - 1 - 70005314

סוג תעריף	סוג צריכה	קריאה קודמת	קריאה נוכחית	סה"כ צריכה בקוט"ש	מחיר לקוט"ש בא"ג	סה"כ לתשלום
פרטי חשבון עבור תאריכים:		01/01/19	31/01/19			
767		118,837.72	120,509.72	1,672.00	47.16	788.52 ₪

סה"כ לדייר:

שיא ביקוש	סה"כ
10.00	1,672.00
	788.52 ₪

19.43 ₪	תשלום קבוע	
807.95 ₪	סה"כ לתשלום	לא כולל מע"מ

התפלגות חיוב בש"ח לפי תעו"ז

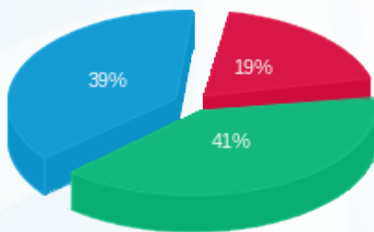

פסגה (152.64 ₪)  
גבע (326.67 ₪)  
שפל (309.21 ₪)

הסטוריית צריכה בקוט"ש

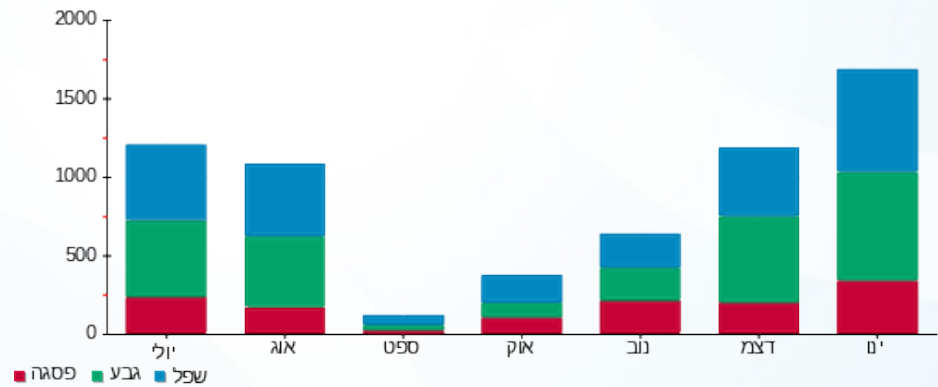

12/02/19 תאריך הפקה:  
 31/01/19 תאריך קריאה נוכחית:  
 01/01/19 תאריך קריאה קודמת:

שם דייר: ד - צרפתי חגית  
 שם אתר: עין המפרץ

לקוח/ה נכבד/ה, אנו מתכבדים להגיש את חישוב צריכת החשמל לתקופה 01/01/19 - 31/01/19:

ד - צרפתי חגית - 1 - 70000602

סוג תעריף	סוג צריכה	קריאה קודמת	קריאה נוכחית	סה"כ צריכה בקוט"ש	מחיר לקוט"ש בא"ג	סה"כ לתשלום
פרטי חשבון עבור תאריכים:		01/01/19	31/01/19			
767		11,694.18	12,079.11	384.93	47.16	181.53 ₪

סה"כ לדייר:

שיא ביקוש	סה"כ
5.35	384.93
	181.53 ₪

19.43 ₪	תשלום קבוע	
200.96 ₪	סה"כ לתשלום	לא כולל מע"מ

התפלגות חיוב בש"ח לפי תעו"ז

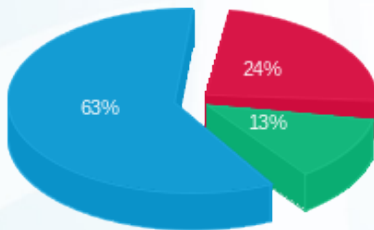

פסגה (43.78 ₪) - 63%  
 גבע (22.74 ₪) - 13%  
 שפל (115.01 ₪) - 24%

הסטוריית צריכה בקוט"ש

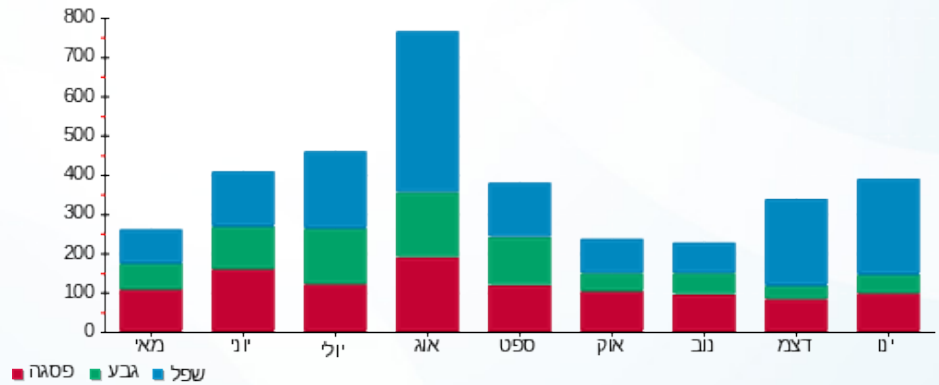

12/02/19

תאריך הפקדה:

שם דייר: ד - צרפתי לבנה ושרי

31/01/19

תאריך קריאה נוכחית:

שם אתר: עין המפרץ

01/01/19

תאריך קריאה קודמת:

לקוח/ה נכבד/ה, אנו מתכבדים להגיש את חישוב צריכת החשמל לתקופה 01/01/19 - 31/01/19:

ד - צרפתי לבנה ושרי - 1 - 70062167

סוג תעריף	סוג צריכה	קריאה קודמת	קריאה נוכחית	סה"כ צריכה בקוט"ש	מחיר לקוט"ש בא"ג	סה"כ לתשלום
פרטי חשבון עבור תאריכים:		01/01/19	31/01/19			
767		59,908.23	60,837.98	929.75	47.16	438.47 ₪

סה"כ לדייר:

שיא ביקוש	סה"כ
8.55	929.75
	438.47 ₪

19.43 ₪	תשלום קבוע	
457.90 ₪	סה"כ לתשלום	לא כולל מע"מ

התפלגות חיוב בש"ח לפי תעו"ז

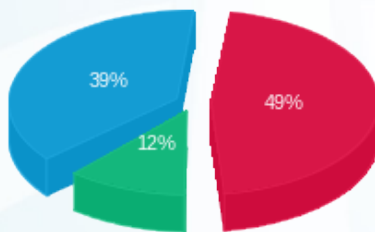

פסגה (214.90 ₪) 49%  
 גבע (51.10 ₪) 12%  
 שפל (172.48 ₪) 39%

הסטוריית צריכה בקוט"ש

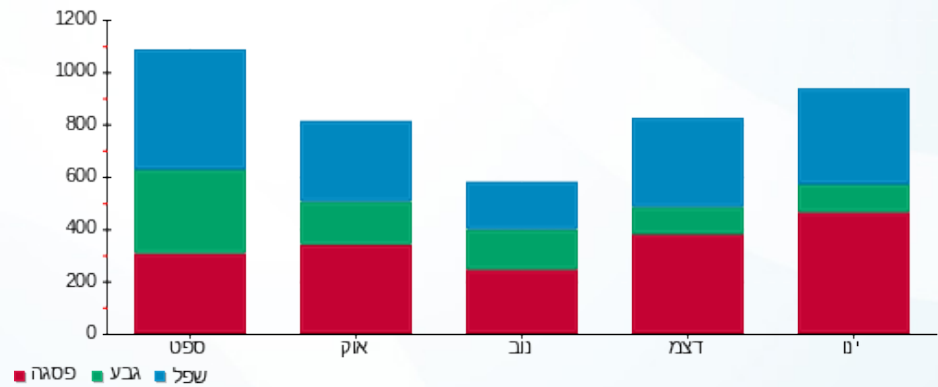

12/02/19

תאריך הפקה:

שם דייר: ד - צרפתי שמריהו

31/01/19

תאריך קריאה נוכח:

שם אתר: עין המפרץ

01/01/19

תאריך קריאה קודמת:

לקוח/ה נכבד/ה, אנו מתכבדים להגיש את חישוב צריכת החשמל לתקופה 01/01/19 - 31/01/19:

ד - צרפתי שמריהו - 1 - 81025612

סוג תעריף	סוג צריכה	קריאה קודמת	קריאה נוכחית	סה"כ צריכה בקוט"ש	מחיר לקוט"ש בא"ג	סה"כ לתשלום
פרטי חשבון עבור תאריכים:		01/01/19	31/01/19			
767		12,414.20	12,773.98	359.78	47.16	169.67 ₪

סה"כ לדיר:

שיא ביקוש	סה"כ
5.08	359.78
	169.67 ₪

19.43 ₪	תשלום קבוע	
189.10 ₪	סה"כ לתשלום	לא כולל מע"מ

התפלגות חיוב בש"ח לפי תעו"ז

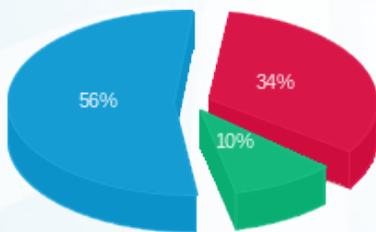

פסגה (₪ 57.82) 56%  
 גבע (₪ 17.01) 10%  
 שפל (₪ 94.84) 34%

הסטוריית צריכה בקוט"ש

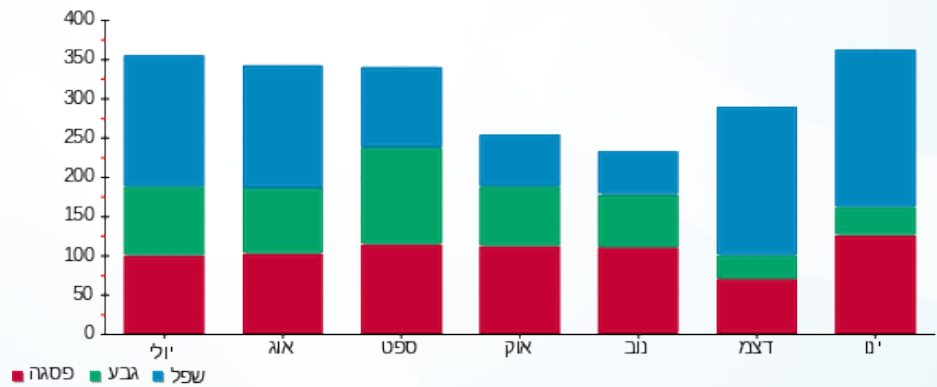

12/02/19 תאריך הפקה:  
 31/01/19 תאריך קריאה נוכחית:  
 01/01/19 תאריך קריאה קודמת:

שם דייר: ד - קארין בן אשר  
 שם אתר: עין המפרץ

לקוח/ה נכבד/ה, אנו מתכבדים להגיש את חישוב צריכת החשמל לתקופה 01/01/19 - 31/01/19:

ד - קארין בן אשר - 1 - 70046260

סוג תעריף	סוג צריכה	קריאה קודמת	קריאה נוכחית	סה"כ צריכה בקוט"ש	מחיר לקוט"ש בא"ג	סה"כ לתשלום
פרטי חשבון עבור תאריכים:		01/01/19	31/01/19			
767		11,340.71	13,034.88	1,694.17	47.16	798.97 ₪

סה"כ לדייר:

שיא ביקוש	סה"כ
8.66	1,694.17
	798.97 ₪

19.43 ₪	תשלום קבוע	
818.40 ₪	סה"כ לתשלום	לא כולל מע"מ

התפלגות חיוב בש"ח לפי תעו"ז

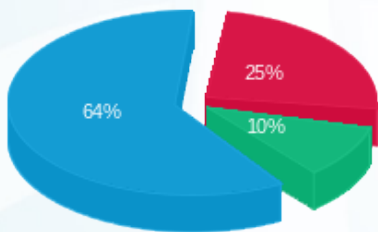

פסגה (203.57 ₪) 64%  
 גבע (80.92 ₪) 10%  
 שפל (514.47 ₪) 25%

הסטוריית צריכה בקוט"ש

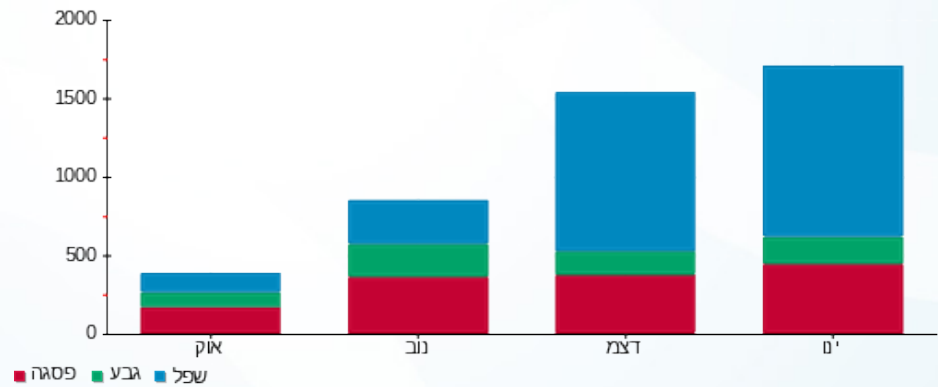

12/02/19 תאריך הפקה:  
 31/01/19 תאריך קריאה נוכחית:  
 01/01/19 תאריך קריאה קודמת:

שם דייר: ד - קון עומר (לא' 3)  
 שם אתר: עין המפרץ

לקוח/ה נכבד/ה, אנו מתכבדים להגיש את חישוב צריכת החשמל לתקופה 01/01/19 - 31/01/19:

ד - קון עומר (לא' 3) - 3 - 81026145

סוג תעריף	סוג צריכה	קריאה קודמת	קריאה נוכחית	סה"כ צריכה בקוט"ש	מחיר לקוט"ש בא"ג	סה"כ לתשלום
פרטי חשבון עבור תאריכים:		01/01/19	31/01/19			
767		5,448.00	5,448.00	0.00	47.16	0.00 ₪

סה"כ לדיר:

שיא ביקוש	סה"כ
	0.00
	0.00 ₪

19.43 ₪	תשלום קבוע	
19.43 ₪	סה"כ לתשלום	לא כולל מע"מ

התפלגות חיוב בש"ח לפי תעו"ז

הסטוריית צריכה בקוט"ש

פסגה (0.00 ₪)  
 גבע (0.00 ₪)  
 שפל (0.00 ₪)

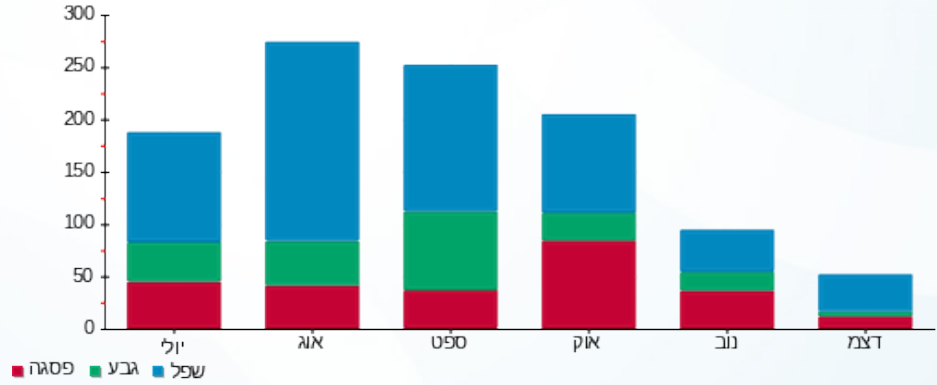

12/02/19 תאריך הפקה:  
 31/01/19 תאריך קריאה נוכחי:  
 01/01/19 תאריך קריאה קודמת:

שם דייר: ד - קון שרון ויליך  
 שם אתר: עין המפרץ

לקוח/ה נכבד/ה, אנו מתכבדים להגיש את חישוב צריכת החשמל לתקופה 01/01/19 - 31/01/19:

ד - קון שרון ויליך - 1 - 70037747

סוג תעריף	סוג צריכה	קריאה קודמת	קריאה נוכחית	סה"כ צריכה בקוט"ש	מחיר לקוט"ש בא"ג	סה"כ לתשלום
פרטי חשבון עבור תאריכים:		01/01/19	31/01/19			
767		35,216.81	37,636.89	2,420.08	47.16	1,141.31 ₪

סה"כ לדייר:

שיא ביקוש	סה"כ
11.18	2,420.08
	1,141.31 ₪

19.43 ₪	תשלום קבוע	
1,160.74 ₪	סה"כ לתשלום	לא כולל מע"מ

התפלגות חיוב בש"ח לפי תעו"ז

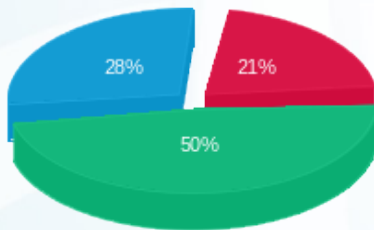

פסגה (244.02 ₪) 21%  
 גבע (572.08 ₪) 50%  
 שפל (325.21 ₪) 28%

הסטוריית צריכה בקוט"ש

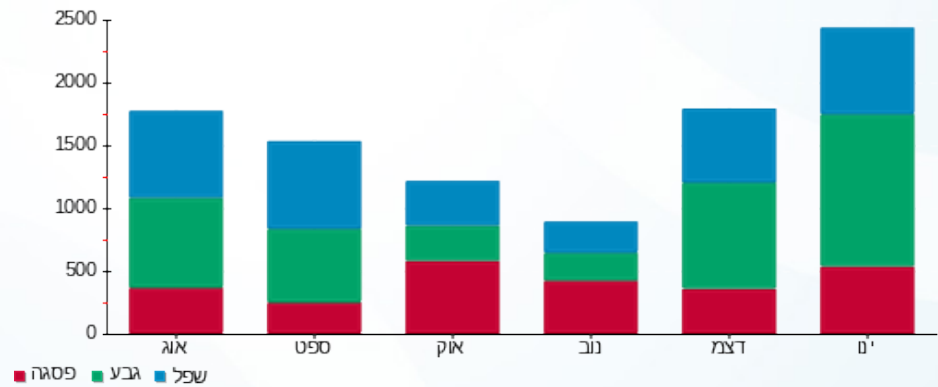

12/02/19 תאריך הפקה:  
 31/01/19 תאריך קריאה נוכחית:  
 01/01/19 תאריך קריאה קודמת:

שם דייר: ד - קונן פרנסיס  
 שם אתר: עין המפרץ

לקוח/ה נכבד/ה, אנו מתכבדים להגיש את חישוב צריכת החשמל לתקופה 01/01/19 - 31/01/19:

ד - קונן פרנסיס - 1 - 70057010

סוג תעריף	סוג צריכה	קריאה קודמת	קריאה נוכחית	סה"כ צריכה בקוט"ש	מחיר לקוט"ש בא"ג	סה"כ לתשלום
פרטי חשבון עבור תאריכים:		01/01/19	31/01/19			
767		29,078.30	29,696.49	618.19	47.16	291.54 ₪

סה"כ לדייר:

שיא ביקוש	סה"כ
6.06	618.19
	291.54 ₪

19.43 ₪	תשלום קבוע	
310.97 ₪	סה"כ לתשלום	לא כולל מע"מ

התפלגות חיוב בש"ח לפי תעו"ז

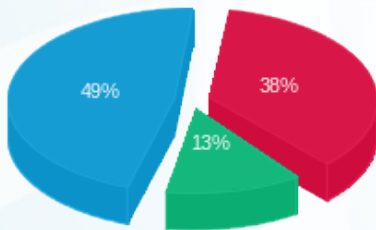

פסגה (109.76 ₪) 49%  
 גבע (38.17 ₪) 13%  
 שפל (143.61 ₪) 38%

הסטוריית צריכה בקוט"ש

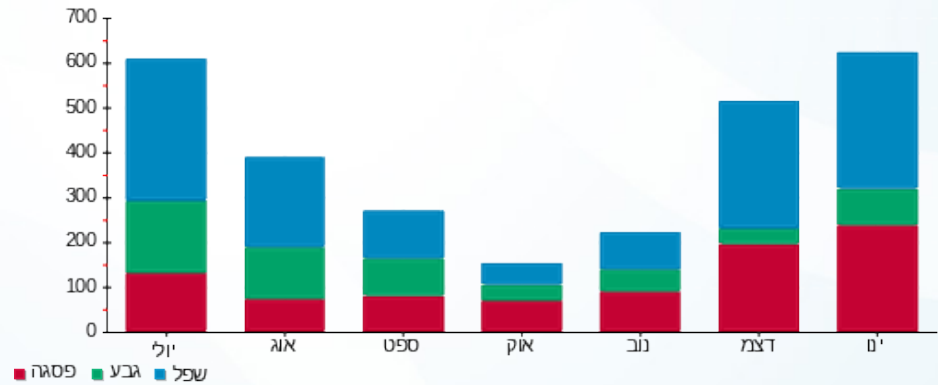

12/02/19 תאריך הפקה:  
 31/01/19 תאריך קריאה נוכחית:  
 01/01/19 תאריך קריאה קודמת:

שם דייר: ד - קוצר אורי  
 שם אתר: עין המפרץ

לקוח/ה נכבד/ה, אנו מתכבדים להגיש את חישוב צריכת החשמל לתקופה 01/01/19 - 31/01/19:

ד - קוצר אורי - 1 - 81025205

סוג תעריף	סוג צריכה	קריאה קודמת	קריאה נוכחית	סה"כ צריכה בקוט"ש	מחיר לקוט"ש בא"ג	סה"כ לתשלום
פרטי חשבון עבור תאריכים:		01/01/19	31/01/19			
767		18,994.00	19,652.44	658.44	47.16	310.52 ₪

סה"כ לדייר:

שיא ביקוש	סה"כ
7.59	658.44
	310.52 ₪

19.43 ₪	תשלום קבוע	
329.95 ₪	סה"כ לתשלום	לא כולל מע"מ

התפלגות חיוב בש"ח לפי תעו"ז

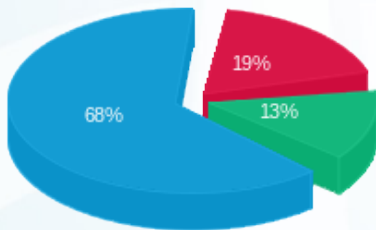

פסגה (57.66 ₪)  
 גבע (41.75 ₪)  
 שפל (211.11 ₪)

הסטוריית צריכה בקוט"ש

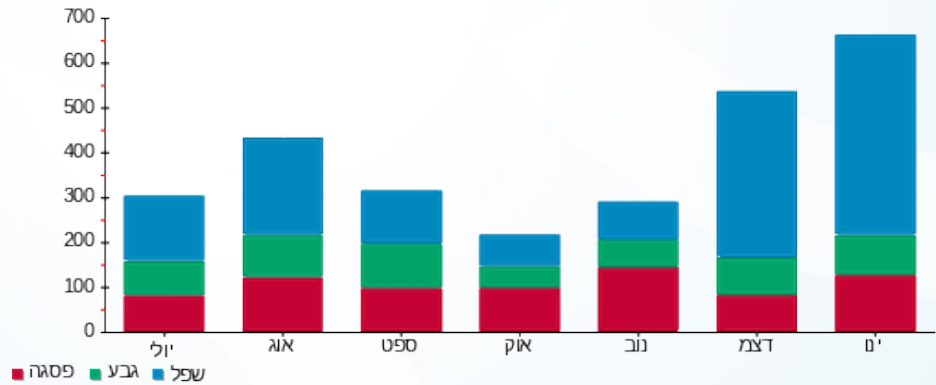

12/02/19 תאריך הפקה:  
 31/01/19 תאריך קריאה נוכחי:  
 01/01/19 תאריך קריאה קודמת:

שם דייר: ד - קוצר דובי  
 שם אתר: עין המפרץ

לקוח/ה נכבד/ה, אנו מתכבדים להגיש את חישוב צריכת החשמל לתקופה 01/01/19 - 31/01/19:

קוצר דובי - 2 - 70062102

סוג תעריף	סוג צריכה	קריאה קודמת	קריאה נוכחית	סה"כ צריכה בקוט"ש	מחיר לקוט"ש בא"ג	סה"כ לתשלום
פרטי חשבון עבור תאריכים:		01/01/19	31/01/19			
767		39,677.58	40,064.14	386.56	47.16	182.30 ₪

סה"כ לדיר:

שיא ביקוש	סה"כ
	386.56
	182.30 ₪

19.43 ₪	תשלום קבוע	
201.73 ₪	סה"כ לתשלום	לא כולל מע"מ

התפלגות חיוב בש"ח לפי תע"ז

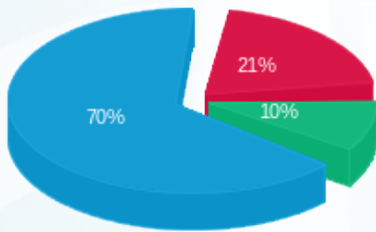

פסגה (127.21 ₪)  
 גבע (37.46 ₪)  
 שפל (17.63 ₪)

הסטוריית צריכה בקוט"ש

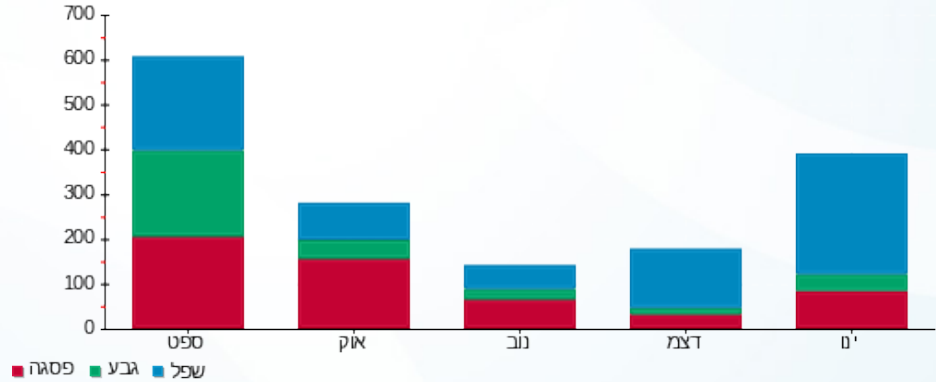

12/02/19 תאריך הפקה:  
 31/01/19 תאריך קריאה נוכחי:  
 01/01/19 תאריך קריאה קודמת:

שם דייר: ד - קוצר מריאלה ויוסי  
 שם אתר: עין המפרץ

לקוח/ה נכבד/ה, אנו מתכבדים להגיש את חישוב צריכת החשמל לתקופה 01/01/19 - 31/01/19:

ד - קוצר מריאלה ויוסי - 1 - 81026047

סוג תעריף	סוג צריכה	קריאה קודמת	קריאה נוכחית	סה"כ צריכה בקוט"ש	מחיר לקוט"ש בא"ג	סה"כ לתשלום
פרטי חשבון עבור תאריכים:		01/01/19	31/01/19			
767		26,260.34	27,143.74	883.39	47.16	416.61 ₪

סה"כ לדייר:

שיא ביקוש	סה"כ
7.64	883.39
	416.61 ₪

19.43 ₪	תשלום קבוע	
436.04 ₪	סה"כ לתשלום	לא כולל מע"מ

התפלגות חיוב בש"ח לפי תעו"ז

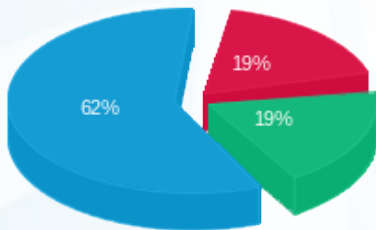

פסגה (77.32 ₪) ■  
 גבע (80.04 ₪) ■  
 שפל (259.25 ₪) ■

הסטוריית צריכה בקוט"ש

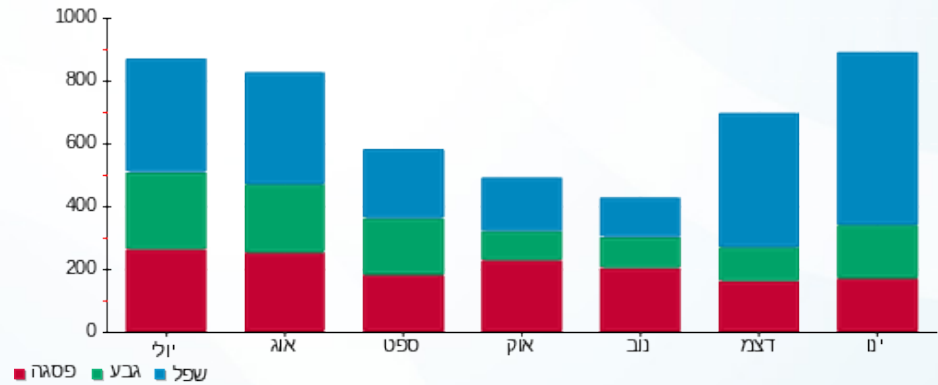

12/02/19 תאריך הפקה:  
 31/01/19 תאריך קריאה נוכחית:  
 01/01/19 תאריך קריאה קודמת:

שם דייר: ד - קלברג חופית  
 שם אתר: עין המפרץ

לקוח/ה נכבד/ה, אנו מתכבדים להגיש את חישוב צריכת החשמל לתקופה 01/01/19 - 31/01/19:

ד - קלברג חופית - 1 - 70004654

סוג תעריף	סוג צריכה	קריאה קודמת	קריאה נוכחית	סה"כ צריכה בקוט"ש	מחיר לקוט"ש בא"ג	סה"כ לתשלום
פרטי חשבון עבור תאריכים:		01/01/19	31/01/19			
767		234,483.47	236,550.27	2,066.80	47.16	974.70 ₪

סה"כ לדייר:

סה"כ	שיא ביקוש
2,066.80	10.59
974.70 ₪	

19.43 ₪	תשלום קבוע	
994.13 ₪	סה"כ לתשלום	לא כולל מע"מ

התפלגות חיוב בש"ח לפי תעו"ז

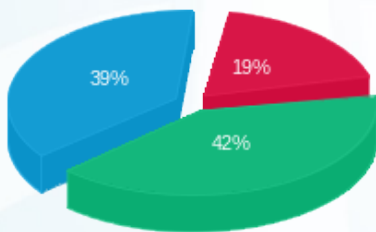

פסגה (184.92 ₪) 39%  
 גבע (413.32 ₪) 42%  
 שפל (376.46 ₪) 19%

הסטוריית צריכה בקוט"ש





12/02/19

תאריך הפקה:

שם דייר: ד - קלין עדיה וג'ורא

31/01/19

תאריך קריאה נוכחית:

שם אתר: עין המפרץ

01/01/19

תאריך קריאה קודמת:

לקוח/ה נכבד/ה, אנו מתכבדים להגיש את חישוב צריכת החשמל לתקופה 01/01/19 - 31/01/19:

ד - קלין עדיה וג'ורא - 1 - 81025355

סה"כ לתשלום	מחיר לקוט"ש בא"ג	סה"כ צריכה בקוט"ש	קריאה נוכחית	קריאה קודמת	סוג צריכה	סוג תעריף
			31/01/19	01/01/19	פרטי חשבון עבור תאריכים:	
₪ 585.62	47.16	1,241.77	47,337.95	46,096.18		767

סה"כ לדייר:

שיא ביקוש	סה"כ
7.33	1,241.77
	₪ 585.62

₪ 19.43	תשלום קבוע	
₪ 605.05	סה"כ לתשלום	לא כולל מע"מ

התפלגות חיוב בש"ח לפי תע"ז

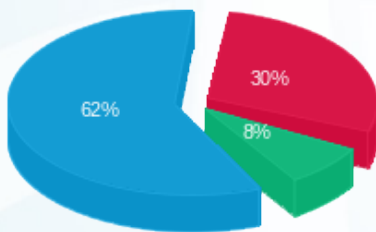

פסגה (₪ 174.84) 62%  
 גבע (₪ 46.94) 30%  
 שפל (₪ 363.84) 8%

הסטוריית צריכה בקוט"ש

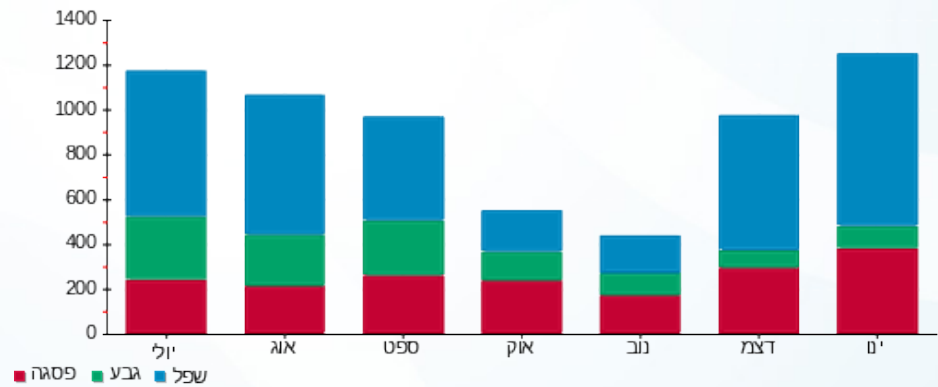

12/02/19 תאריך הפקה:  
 31/01/19 תאריך קריאה נוכחי:  
 01/01/19 תאריך קריאה קודמת:

שם דייר: ד - קלרפלד גל 2  
 שם אתר: עין המפרץ

לקוח/ה נכבד/ה, אנו מתכבדים להגיש את חישוב צריכת החשמל לתקופה 01/01/19 - 31/01/19:

ד - קלרפלד גל 2 - 3 - 81026482

סוג תעריף	סוג צריכה	קריאה קודמת	קריאה נוכחית	סה"כ צריכה בקוט"ש	מחיר לקוט"ש בא"ג	סה"כ לתשלום
פרטי חשבון עבור תאריכים:		01/01/19	31/01/19			
767		14,366.85	14,398.79	31.94	47.16	15.06 ₪

סה"כ לדייר:

שיא ביקוש	סה"כ
	31.94
	15.06 ₪

19.43 ₪	תשלום קבוע	
34.49 ₪	סה"כ לתשלום	לא כולל מע"מ

התפלגות חיוב בש"ח לפי תעו"ז

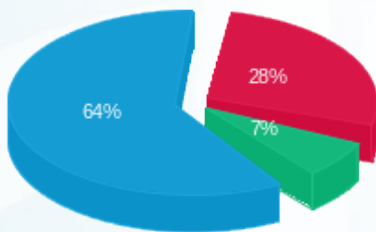

פסגה (₪ 4.28) ■  
 גבע (₪ 1.09) ■  
 שפל (₪ 9.69) ■

הסטוריית צריכה בקוט"ש

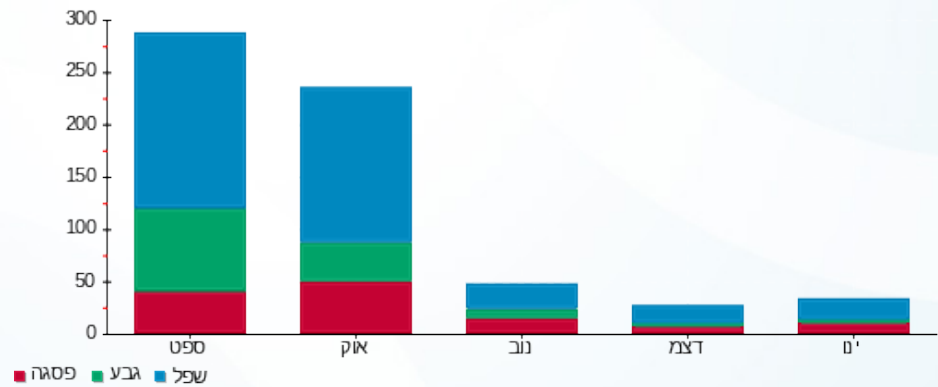

12/02/19 תאריך הפקה:  
 31/01/19 תאריך קריאה נוכחית:  
 01/01/19 תאריך קריאה קודמת:

שם דייר: ד - קלרפלד סיון  
 שם אתר: עין המפרץ

לקוח/ה נכבד/ה, אנו מתכבדים להגיש את חישוב צריכת החשמל לתקופה 01/01/19 - 31/01/19:

ד - קלרפלד סיון - 1 - 81021589

סוג תעריף	סוג צריכה	קריאה קודמת	קריאה נוכחית	סה"כ צריכה בקוט"ש	מחיר לקוט"ש בא"ג	סה"כ לתשלום
פרטי חשבון עבור תאריכים:		01/01/19	31/01/19			
767		33,817.20	34,310.38	493.17	47.16	232.58 ₪

סה"כ לדייר:

שיא ביקוש	סה"כ
5.79	493.17
	232.58 ₪

19.43 ₪	תשלום קבוע	
252.01 ₪	סה"כ לתשלום	לא כולל מע"מ

התפלגות חיוב בש"ח לפי תע"ז

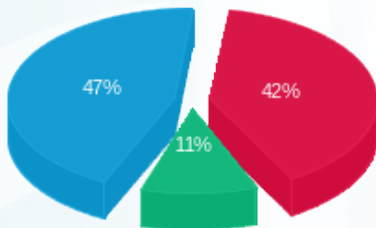

פסגה (97.68 ₪) ■  
 גבע (26.01 ₪) ■  
 שפל (108.89 ₪) ■

הסטוריית צריכה בקוט"ש

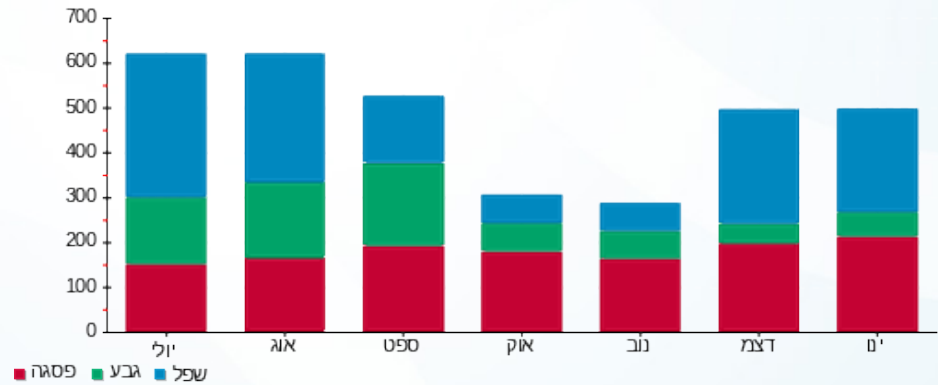

12/02/19 תאריך הפקה:  
 31/01/19 תאריך קריאה נוכחית:  
 01/01/19 תאריך קריאה קודמת:

שם דייר: ד - קלרפלד עמליה ורן  
 שם אתר: עין המפרץ

לקוח/ה נכבד/ה, אנו מתכבדים להגיש את חישוב צריכת החשמל לתקופה 01/01/19 - 31/01/19:

ד - קלרפלד עמליה ורן - 1 - 81026071

סוג תעריף	סוג צריכה	קריאה קודמת	קריאה נוכחית	סה"כ צריכה בקוט"ש	מחיר לקוט"ש בא"ג	סה"כ לתשלום
פרטי חשבון עבור תאריכים:		01/01/19	31/01/19			
767		49,326.77	51,181.93	1,855.17	47.16	874.90 ₪

סה"כ לדייר:

שיא ביקוש	סה"כ
10.95	1,855.17
	874.90 ₪

19.43 ₪	תשלום קבוע	
894.33 ₪	סה"כ לתשלום	לא כולל מע"מ

התפלגות חיוב בש"ח לפי תעו"ז

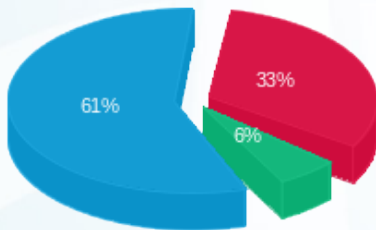

פסגה (290.50 ₪) - 61%  
 גבע (52.32 ₪) - 33%  
 שפל (532.07 ₪) - 6%

הסטוריית צריכה בקוט"ש

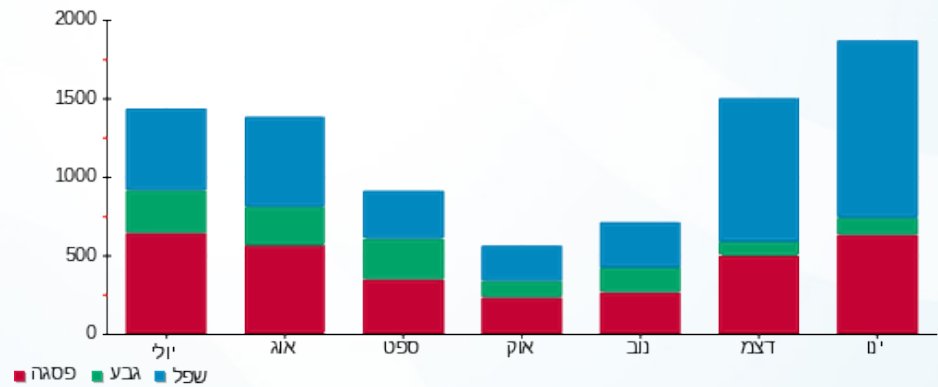



12/02/19

תאריך הפקה:

שם דייר: ד - קלרפלד שחר ובובי

31/01/19

תאריך קריאה נוכחית:

שם אתר: עין המפרץ

01/01/19

תאריך קריאה קודמת:

לקוח/ה נכבד/ה, אנו מתכבדים להגיש את חישוב צריכת החשמל לתקופה 01/01/19 - 31/01/19:

ד - קלרפלד שחר ובובי - 1 - 70034743

סוג תעריף	סוג צריכה	קריאה קודמת	קריאה נוכחית	סה"כ צריכה בקוט"ש	מחיר לקוט"ש בא"ג	סה"כ לתשלום
פרטי חשבון עבור תאריכים:		01/01/19	31/01/19			
767		64,867.01	66,420.18	1,553.17	47.16	732.48 ₪

סה"כ לדייר:

שיא ביקוש	סה"כ
8.48	1,553.17
	732.48 ₪

19.43 ₪	תשלום קבוע	
751.91 ₪	סה"כ לתשלום	לא כולל מע"מ

התפלגות חיוב בש"ח לפי תעו"ז

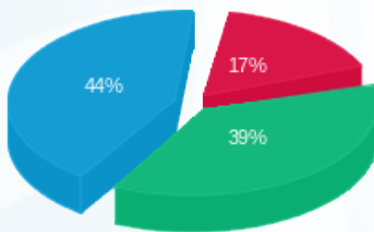

פסגה (123.69 ₪)  
גבע (285.64 ₪)  
שפל (323.15 ₪)

הסטוריית צריכה בקוט"ש

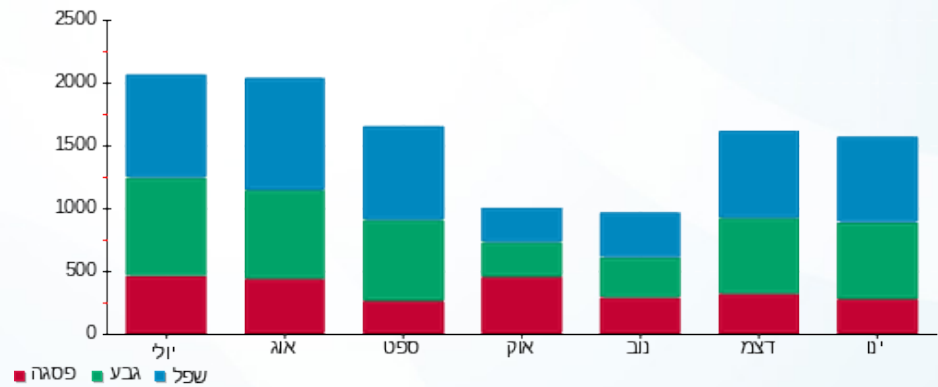

12/02/19 תאריך הפקה:  
 31/01/19 תאריך קריאה נוכחית:  
 01/01/19 תאריך קריאה קודמת:

שם דייר: ד - קראוסהר יעל  
 שם אתר: עין המפרץ

לקוח/ה נכבד/ה, אנו מתכבדים להגיש את חישוב צריכת החשמל לתקופה 01/01/19 - 31/01/19:

ד - קראוסהר יעל - 1 - 70035980

סוג תעריף	סוג צריכה	קריאה קודמת	קריאה נוכחית	סה"כ צריכה בקוט"ש	מחיר לקוט"ש בא"ג	סה"כ לתשלום
פרטי חשבון עבור תאריכים:		01/01/19	31/01/19			
767		39,307.83	40,189.15	881.32	47.16	415.63 ₪

סה"כ לדייר:

סה"כ	שיא ביקוש
881.32	6.62
415.63 ₪	

19.43 ₪	תשלום קבוע	
435.06 ₪	סה"כ לתשלום	לא כולל מע"מ

התפלגות חיוב בש"ח לפי תע"ז

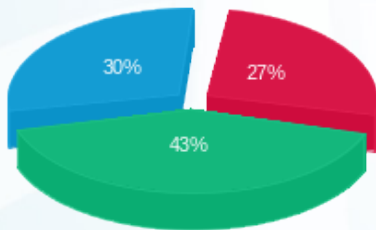

פסגה (112.19 ₪) ■  
 גבע (179.69 ₪) ■  
 שפל (123.75 ₪) ■

הסטוריית צריכה בקוט"ש

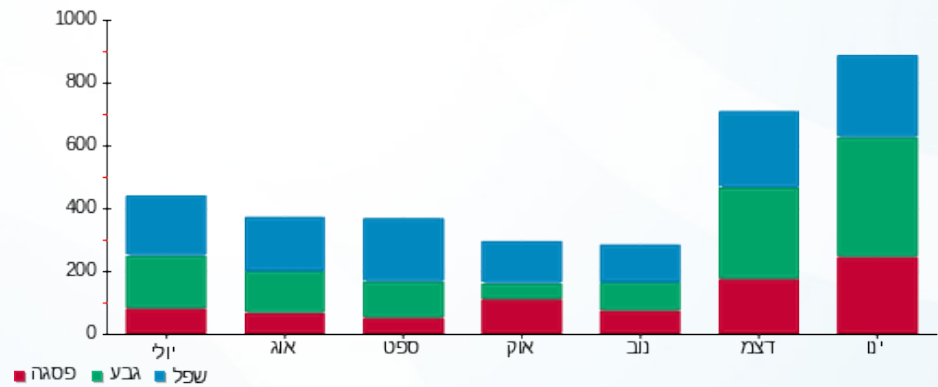



12/02/19

תאריך הפקה:

שם דייר: ד - קריגר איתמר ודפנה (גזית)

31/01/19

תאריך קריאה נוכחי:

שם אתר: עין המפרץ

01/01/19

תאריך קריאה קודמת:

לקוח/ה נכבד/ה, אנו מתכבדים להגיש את חישוב צריכת החשמל לתקופה 01/01/19 - 31/01/19:

ד - קריגר איתמר ודפנה (גזית) - 2 - 81026490

סוג תעריף	סוג צריכה	קריאה קודמת	קריאה נוכחית	סה"כ צריכה בקוט"ש	מחיר לקוט"ש בא"ג	סה"כ לתשלום
פרטי חשבון עבור תאריכים:		01/01/19	31/01/19			
767		24,827.47	26,040.90	1,213.44	47.16	572.26 ₪

סה"כ לדייר:

שיא ביקוש	סה"כ
	1,213.44
	572.26 ₪

19.43 ₪	תשלום קבוע	
591.69 ₪	סה"כ לתשלום	לא כולל מע"מ

התפלגות חיוב בש"ח לפי תע"ז

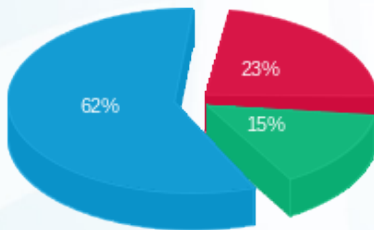

- פסגה (132.95 ₪) - 62%
- גבע (86.33 ₪) - 15%
- שפל (352.98 ₪) - 23%

הסטוריית צריכה בקוט"ש

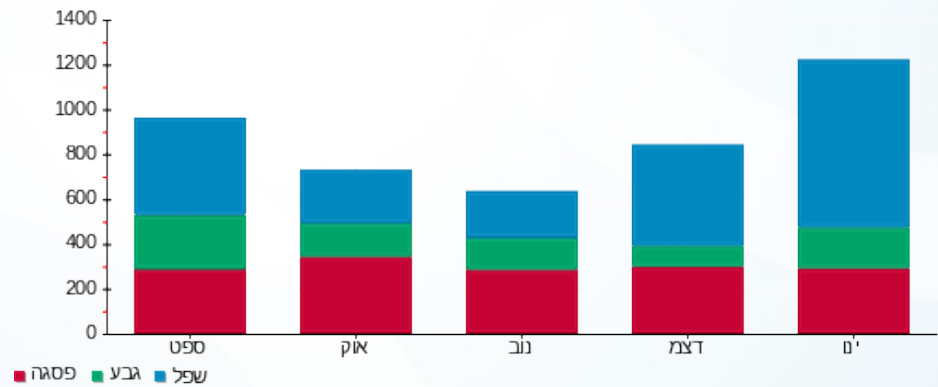

12/02/19 תאריך הפקה:  
 31/01/19 תאריך קריאה נוכחית:  
 01/01/19 תאריך קריאה קודמת:

שם דייר: ד - רהב סער  
 שם אתר: עין המפרץ

**לקוח/ה נכבד/ה, אנו מתכבדים להגיש את חישוב צריכת החשמל לתקופה 01/01/19 - 31/01/19:**

**ד - רהב סער - 1 - 81024444**

סה"כ לתשלום	מחיר לקוט"ש בא"ג	סה"כ צריכה בקוט"ש	קריאה נוכחית	קריאה קודמת	סוג צריכה	סוג תעריף
			31/01/19	01/01/19	פרטי חשבון עבור תאריכים:	
₪ 388.88	47.16	824.59	25,012.79	24,188.20		767

סה"כ לדייר:

שיא ביקוש	סה"כ
4.52	824.59
	₪ 388.88

₪ 19.43	<b>תשלום קבוע</b>	
₪ 408.31	<b>סה"כ לתשלום</b>	<b>לא כולל מע"מ</b>

התפלגות חיוב בש"ח לפי תעו"ז

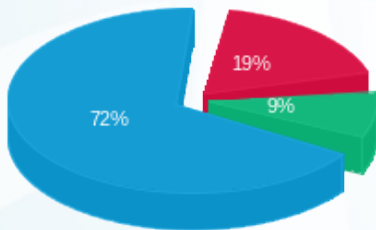

פסגה (₪ 72.33) ■  
 גבע (₪ 34.88) ■  
 שפל (₪ 281.67) ■

הסטוריית צריכה בקוט"ש

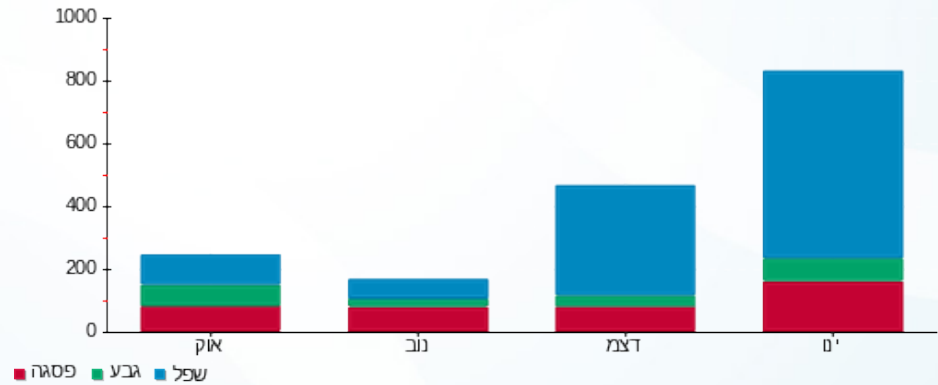

12/02/19 תאריך הפקה:  
 31/01/19 תאריך קריאה נוכחית:  
 01/01/19 תאריך קריאה קודמת:

שם דייר: ד - רוה אורית וגלעד  
 שם אתר: עין המפרץ

לקוח/ה נכבד/ה, אנו מתכבדים להגיש את חישוב צריכת החשמל לתקופה 01/01/19 - 31/01/19:

ד - רוה אורית וגלעד - 1 - 81025642

סוג תעריף	סוג צריכה	קריאה קודמת	קריאה נוכחית	סה"כ צריכה בקוט"ש	מחיר לקוט"ש בא"ג	סה"כ לתשלום
פרטי חשבון עבור תאריכים:		01/01/19	31/01/19			
767		46,926.24	48,297.85	1,371.61	47.16	646.85 ₪

סה"כ לדייר:

שיא ביקוש	סה"כ
8.25	1,371.61
	646.85 ₪

19.43 ₪	תשלום קבוע	
666.28 ₪	סה"כ לתשלום	לא כולל מע"מ

התפלגות חיוב בש"ח לפי תעו"ז

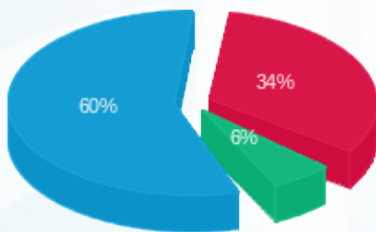

פסגה (220.68 ₪) - 60%  
 גבע (37.99 ₪) - 6%  
 שפל (388.18 ₪) - 34%

הסטוריית צריכה בקוט"ש

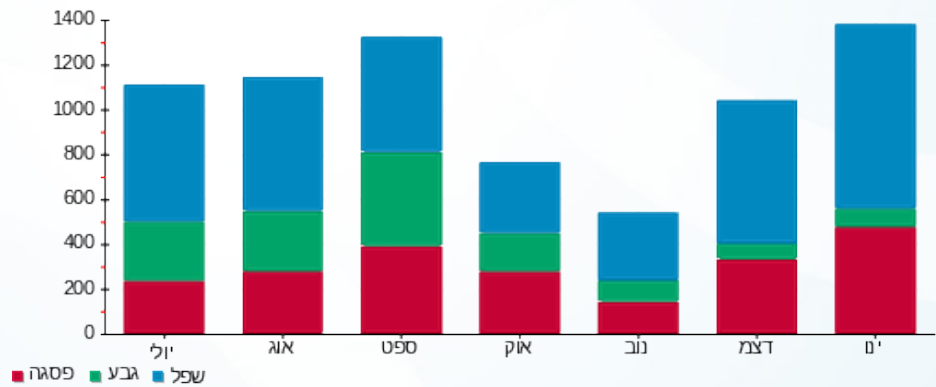

12/02/19 תאריך הפקה:  
 31/01/19 תאריך קריאה נוכחית:  
 01/01/19 תאריך קריאה קודמת:

שם דייר: ד - רוה איתמר  
 שם אתר: עין המפרץ

לקוח/ה נכבד/ה, אנו מתכבדים להגיש את חישוב צריכת החשמל לתקופה 01/01/19 - 31/01/19:

ד - רוה איתמר - 1 - 81026420

סוג תעריף	סוג צריכה	קריאה קודמת	קריאה נוכחית	סה"כ צריכה בקוט"ש	מחיר לקוט"ש בא"ג	סה"כ לתשלום
פרטי חשבון עבור תאריכים:		01/01/19	31/01/19			
767		19,904.08	20,626.73	722.65	47.16	340.80 ₪

סה"כ לדייר:

שיא ביקוש	סה"כ
	722.65
	340.80 ₪

19.43 ₪	תשלום קבוע	
360.23 ₪	סה"כ לתשלום	לא כולל מע"מ

התפלגות חיוב בש"ח לפי תעו"ז

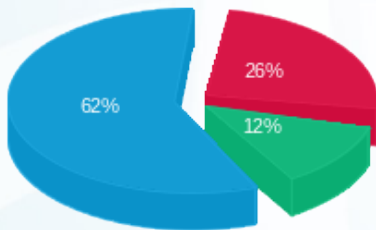

פסגה (87.94 ₪) ■  
 גבע (42.42 ₪) ■  
 שפל (210.45 ₪) ■

הסטוריית צריכה בקוט"ש

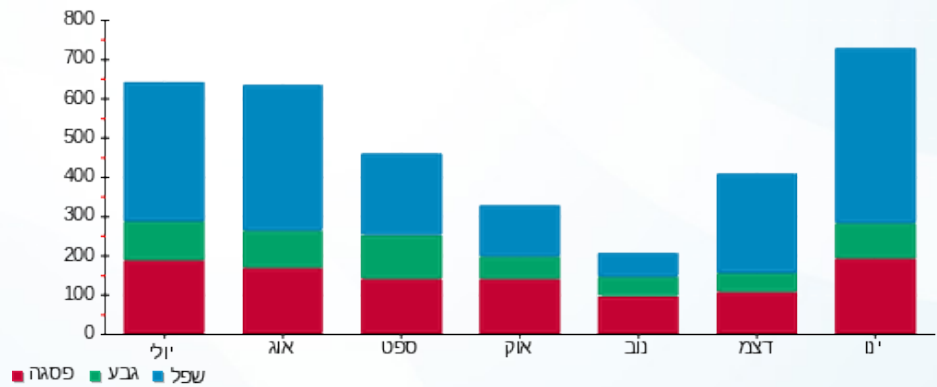

12/02/19 תאריך הפקה:  
 31/01/19 תאריך קריאה נוכחית:  
 01/01/19 תאריך קריאה קודמת:

שם דייר: ד - רוה טניה ובני  
 שם אתר: עין המפרץ

לקוח/ה נכבד/ה, אנו מתכבדים להגיש את חישוב צריכת החשמל לתקופה 01/01/19 - 31/01/19:

ד - רוה טניה ובני - 1 - 70035498

סוג תעריף	סוג צריכה	קריאה קודמת	קריאה נוכחית	סה"כ צריכה בקוט"ש	מחיר לקוט"ש בא"ג	סה"כ לתשלום
פרטי חשבון עבור תאריכים:		01/01/19	31/01/19			
767		33,898.65	35,235.67	1,337.02	47.16	630.54 ₪

סה"כ לדייר:

שיא ביקוש	סה"כ
7.58	1,337.02
	630.54 ₪

19.43 ₪	תשלום קבוע	
649.97 ₪	סה"כ לתשלום	לא כולל מע"מ

התפלגות חיוב בש"ח לפי תעו"ז

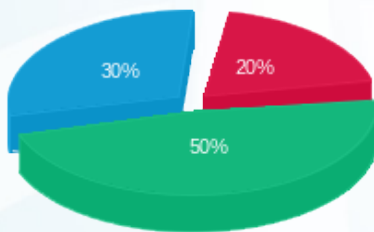

פסגה (125.08 ₪)  
 גבע (314.07 ₪)  
 שפל (191.39 ₪)

הסטוריית צריכה בקוט"ש

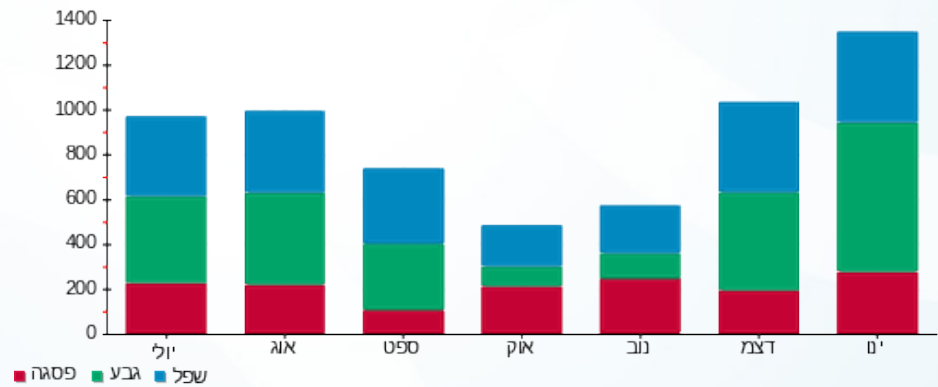



12/02/19

תאריך הפקדה:

שם דייר: ד - רוזנבלום ג'וני

31/01/19

תאריך קריאה נוכחית:

שם אתר: עין המפרץ

01/01/19

תאריך קריאה קודמת:

לקוח/ה נכבד/ה, אנו מתכבדים להגיש את חישוב צריכת החשמל לתקופה 01/01/19 - 31/01/19:

ד - רוזנבלום ג'וני - 2 - 70013644

סוג תעריף	סוג צריכה	קריאה קודמת	קריאה נוכחית	סה"כ צריכה בקוט"ש	מחיר לקוט"ש בא"ג	סה"כ לתשלום
פרטי חשבון עבור תאריכים:		01/01/19	31/01/19			
767		88,786.97	89,539.07	752.10	47.16	354.69 ₪

סה"כ לדייר:

שיא ביקוש	סה"כ
	752.10
	354.69 ₪

19.43 ₪	תשלום קבוע	
374.12 ₪	סה"כ לתשלום	לא כולל מע"מ

התפלגות חיוב בש"ח לפי תעו"ז

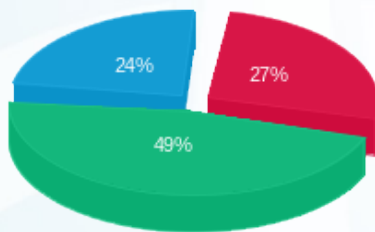

פסגה (97.21 ₪)  
 גבע (172.65 ₪)  
 שפל (84.83 ₪)

הסטוריית צריכה בקוט"ש

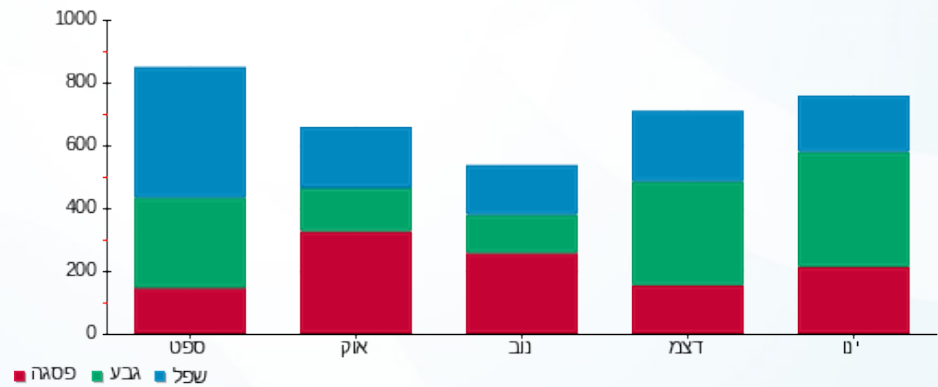



12/02/19

תאריך הפקה:

שם דייר: ד - רוזנבלום נדב

31/01/19

תאריך קריאה נוכחית:

שם אתר: עין המפרץ

01/01/19

תאריך קריאה קודמת:

לקוח/ה נכבד/ה, אנו מתכבדים להגיש את חישוב צריכת החשמל לתקופה 01/01/19 - 31/01/19:

ד - רוזנבלום נדב - 1 - 70045744

סוג תעריף	סוג צריכה	קריאה קודמת	קריאה נוכחית	סה"כ צריכה בקוט"ש	מחיר לקוט"ש בא"ג	סה"כ לתשלום
פרטי חשבון עבור תאריכים:		01/01/19	31/01/19			
767		74,143.93	75,224.12	1,080.18	47.16	509.41 ₪

סה"כ לדייר:

שיא ביקוש	סה"כ
7.42	1,080.18
	509.41 ₪

19.43 ₪	תשלום קבוע	
528.84 ₪	סה"כ לתשלום	לא כולל מע"מ

התפלגות חיוב בש"ח לפי תעו"ז

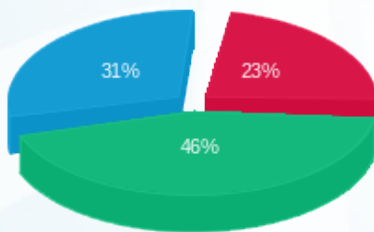

- פסגה (118.74 ₪)
- גבע (234.92 ₪)
- שפל (155.75 ₪)

הסטוריית צריכה בקוט"ש

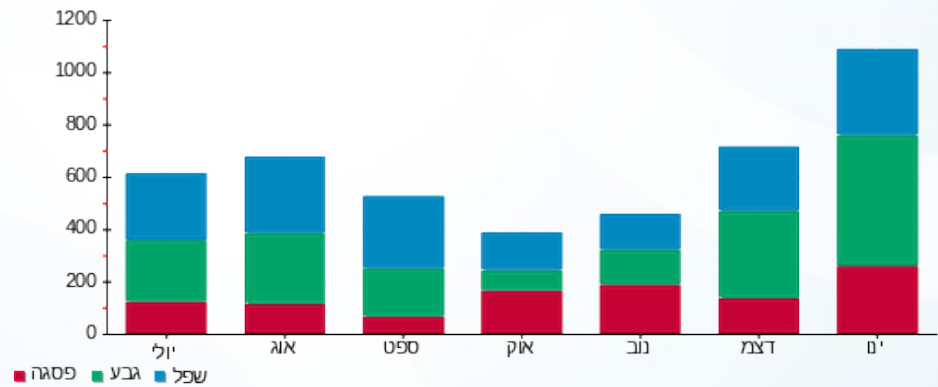

12/02/19 תאריך הפקה:  
 31/01/19 תאריך קריאה נוכחית:  
 01/01/19 תאריך קריאה קודמת:

שם דייר: ד - רוזנבלום רויטל  
 שם אתר: עין המפרץ

לקוח/ה נכבד/ה, אנו מתכבדים להגיש את חישוב צריכת החשמל לתקופה 01/01/19 - 31/01/19:

ד - רוזנבלום רויטל - 1 - 81025693

סוג תעריף	סוג צריכה	קריאה קודמת	קריאה נוכחית	סה"כ צריכה בקוט"ש	מחיר לקוט"ש בא"ג	סה"כ לתשלום
פרטי חשבון עבור תאריכים:		01/01/19	31/01/19			
767		15,217.04	15,463.68	246.64	47.16	116.32 ₪

סה"כ לדייר:

שיא ביקוש	סה"כ
3.18	246.64
	116.32 ₪

19.43 ₪	תשלום קבוע	
135.75 ₪	סה"כ לתשלום	לא כולל מע"מ

התפלגות חיוב בש"ח לפי תע"ז

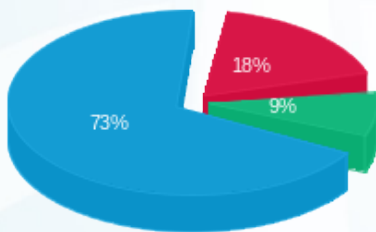

פסגה (21.39 ₪)  
 גבע (9.95 ₪)  
 שפל (84.98 ₪)

הסטוריית צריכה בקוט"ש

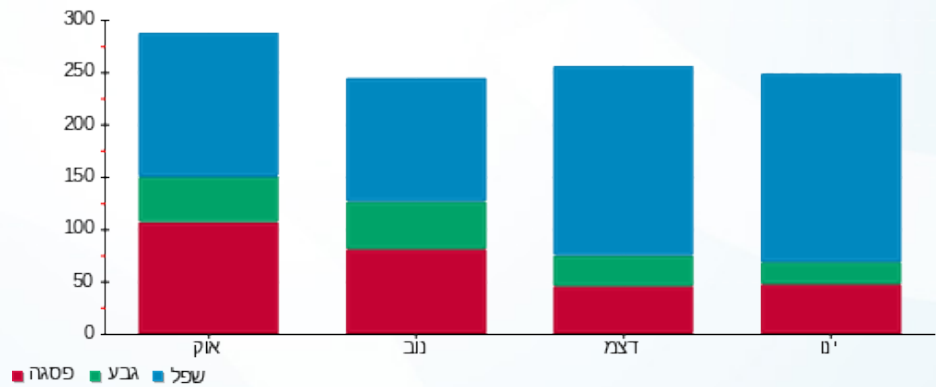

12/02/19 תאריך הפקה:  
 31/01/19 תאריך קריאה נוכחי:  
 01/01/19 תאריך קריאה קודמת:

שם דייר: ד - רוזנפלד מיכל ואורלי  
 שם אתר: עין המפרץ

לקוח/ה נכבד/ה, אנו מתכבדים להגיש את חישוב צריכת החשמל לתקופה 01/01/19 - 31/01/19:

ד - רוזנפלד מיכל ואורלי - 1 - 81025281

סוג תעריף	סוג צריכה	קריאה קודמת	קריאה נוכחית	סה"כ צריכה בקוט"ש	מחיר לקוט"ש בא"ג	סה"כ לתשלום
פרטי חשבון עבור תאריכים:		01/01/19	31/01/19			
767		6,675.92	6,802.24	126.32	47.16	59.57 ₪

סה"כ לדייר:

שיא ביקוש	סה"כ
4.09	126.32
	59.57 ₪

19.43 ₪	תשלום קבוע	
79.00 ₪	סה"כ לתשלום	לא כולל מע"מ

התפלגות חיוב בש"ח לפי תעו"ז

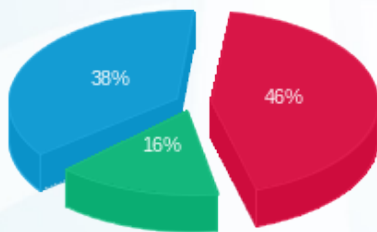

פסגה (27.29 ₪) ■  
 גבע (9.45 ₪) ■  
 שפל (22.84 ₪) ■

הסטוריית צריכה בקוט"ש

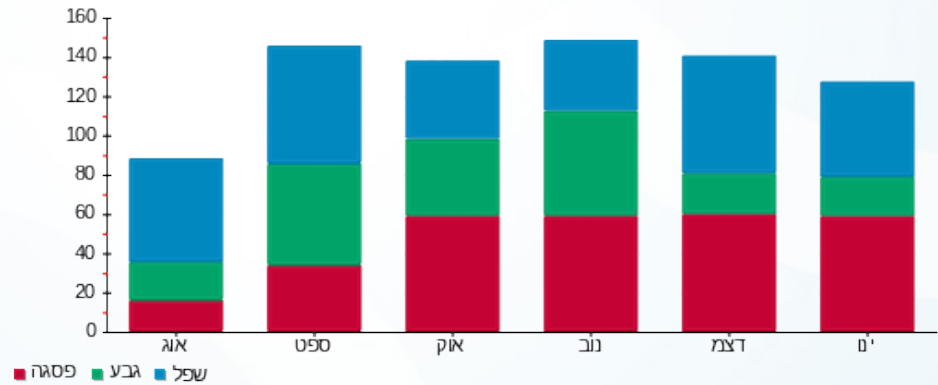

12/02/19 תאריך הפקה:  
 31/01/19 תאריך קריאה נוכחית:  
 01/01/19 תאריך קריאה קודמת:

שם דייר: ד - רוטמן אהובה ואילן  
 שם אתר: עין המפרץ

לקוח/ה נכבד/ה, אנו מתכבדים להגיש את חישוב צריכת החשמל לתקופה 01/01/19 - 31/01/19:

ד - רוטמן אהובה ואילן - 1 - 81026835

סוג תעריף	סוג צריכה	קריאה קודמת	קריאה נוכחית	סה"כ צריכה בקוט"ש	מחיר לקוט"ש בא"ג	סה"כ לתשלום
פרטי חשבון עבור תאריכים:		01/01/19	31/01/19			
767		18,173.86	18,824.29	650.43	47.16	306.74 ₪

סה"כ לדייר:

שיא ביקוש	סה"כ
8.03	650.43
	306.74 ₪

תשלום קבוע	סה"כ לתשלום	לא כולל מע"מ
19.43 ₪		
	326.17 ₪	

התפלגות חיוב בש"ח לפי תעו"ז

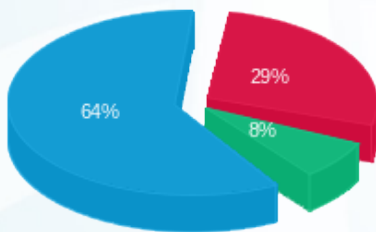

פסגה (87.70 ₪) 64%  
 גבע (23.03 ₪) 8%  
 שפל (196.01 ₪) 29%

הסטוריית צריכה בקוט"ש

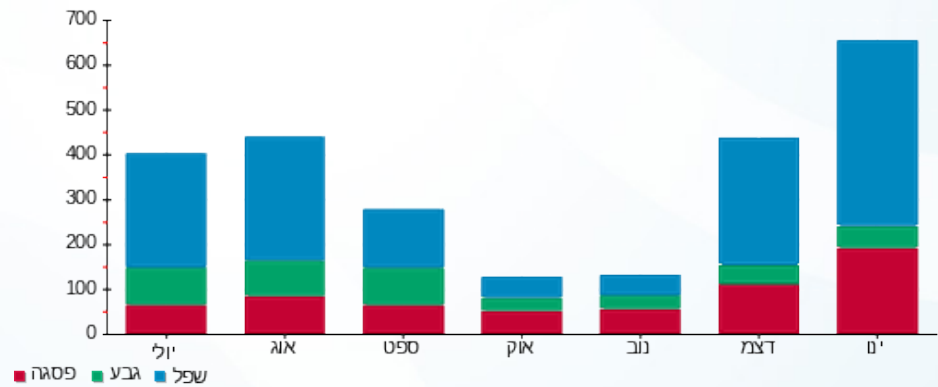

12/02/19 תאריך הפקה:  
 31/01/19 תאריך קריאה נוכחית:  
 01/01/19 תאריך קריאה קודמת:

שם דייר: ד - רוטמן בתיה  
 שם אתר: עין המפרץ

לקוח/ה נכבד/ה, אנו מתכבדים להגיש את חישוב צריכת החשמל לתקופה 01/01/19 - 31/01/19:

ד - רוטמן בתיה - 1 - 81025794

סה"כ לתשלום	מחיר לקוט"ש בא"ג	סה"כ צריכה בקוט"ש	קריאה נוכחית	קריאה קודמת	סוג צריכה	סוג תעריף
			31/01/19	01/01/19	פרטי חשבון עבור תאריכים:	
₪ 366.39	47.16	776.92	35,591.43	34,814.51		767

סה"כ לדייר:

שיא ביקוש	סה"כ
7.28	776.92
	₪ 366.39

₪ 19.43	תשלום קבוע	
₪ 385.82	סה"כ לתשלום	לא כולל מע"מ

התפלגות חיוב בש"ח לפי תעו"ז

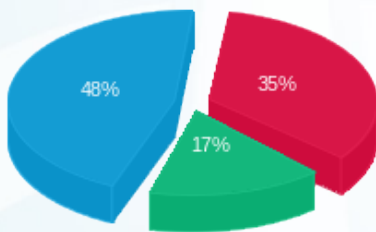

פסגה (₪ 129.85)  
 גבע (₪ 62.18)  
 שפל (₪ 174.37)

הסטוריית צריכה בקוט"ש

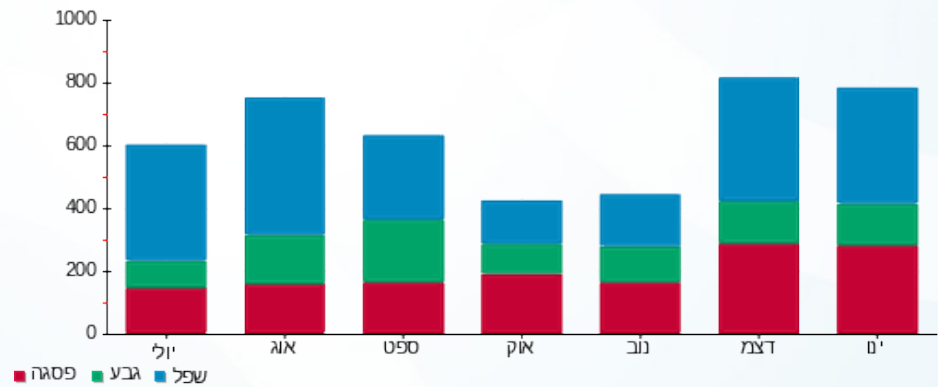

12/02/19 תאריך הפקה:  
 31/01/19 תאריך קריאה נוכחית:  
 01/01/19 תאריך קריאה קודמת:

שם דייר: ד - רוטמן דנה ואבשלום  
 שם אתר: עין המפרץ

לקוח/ה נכבד/ה, אנו מתכבדים להגיש את חישוב צריכת החשמל לתקופה 01/01/19 - 31/01/19:

ד - רוטמן דנה ואבשלום - 1 - 70041058

סוג תעריף	סוג צריכה	קריאה קודמת	קריאה נוכחית	סה"כ צריכה בקוט"ש	מחיר לקוט"ש בא"ג	סה"כ לתשלום
			31/01/19	01/01/19	פרטי חשבון עבור תאריכים:	
767		74,547.41	75,387.41	840.003	47.16	396.15 ₪

סה"כ לדייר:

שיא ביקוש	סה"כ
8.82	840.003
	396.15 ₪

19.43 ₪	תשלום קבוע	
415.58 ₪	סה"כ לתשלום	לא כולל מע"מ

התפלגות חיוב בש"ח לפי תעו"ז

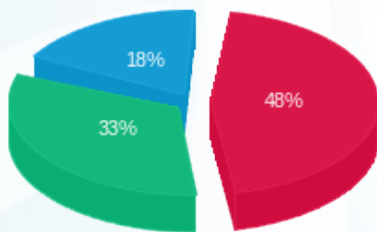

פסגה (190.23 ₪) - 18%  
 גבע (132.64 ₪) - 33%  
 שפל (73.27 ₪) - 48%

הסטוריית צריכה בקוט"ש

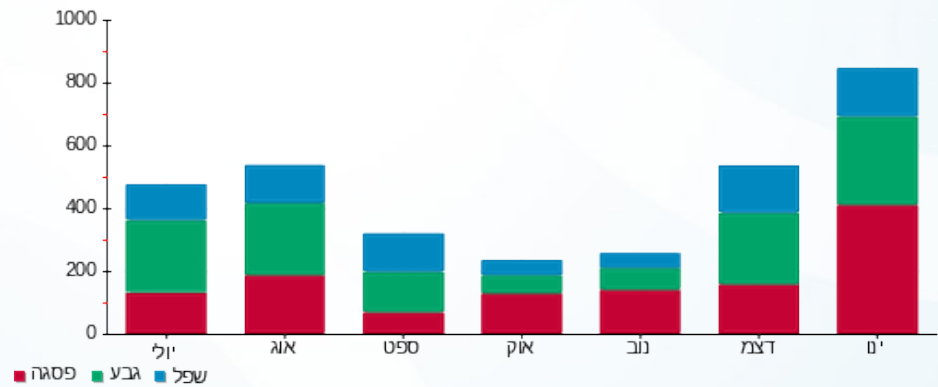

12/02/19

תאריך הפקדה:

שם דייר: ד - רוטמן יונת

31/01/19

תאריך קריאה נוכחית:

שם אתר: עין המפרץ

01/01/19

תאריך קריאה קודמת:

לקוח/ה נכבד/ה, אנו מתכבדים להגיש את חישוב צריכת החשמל לתקופה 01/01/19 - 31/01/19:

רוטמן יונת - 1 - 60001389

סה"כ לתשלום	מחיר לקוט"ש בא"ג	סה"כ צריכה בקוט"ש	קריאה נוכחית	קריאה קודמת	סוג צריכה	סוג תעריף
			31/01/19	01/01/19	פרטי חשבון עבור תאריכים:	
₪ 897.66	47.16	1,903.43	29,984.67	28,081.24		767

סה"כ לדייר:

שיא ביקוש	סה"כ
10.02	1,903.43
	₪ 897.66

₪ 19.43	<b>תשלום קבוע</b>	
₪ 917.09	<b>סה"כ לתשלום</b>	<b>לא כולל מע"מ</b>

התפלגות חיוב בש"ח לפי תעו"ז

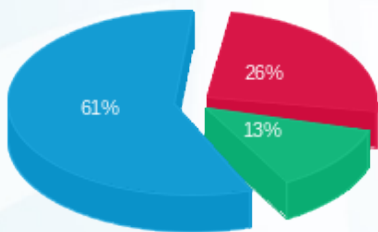

פסגה (₪ 231.70) ■  
 גבע (₪ 115.47) ■  
 שפל (₪ 550.48) ■

הסטוריית צריכה בקוט"ש

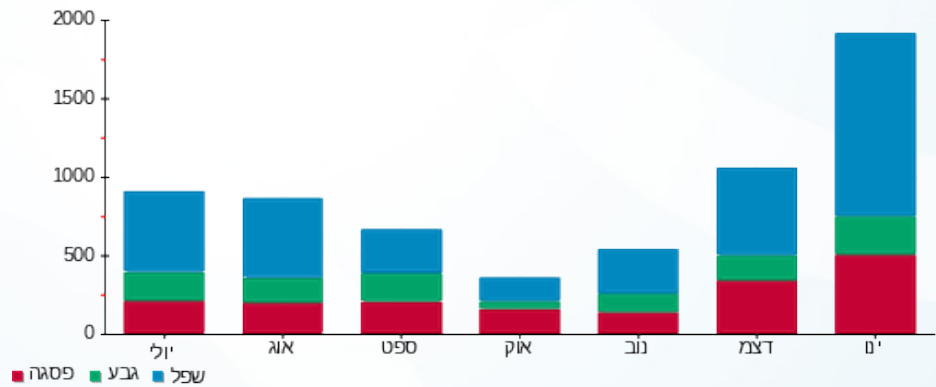

12/02/19 תאריך הפקה:  
 31/01/19 תאריך קריאה נוכחי:  
 01/01/19 תאריך קריאה קודמת:

שם דייר: ד - רוטמן נחשון  
 שם אתר: עין המפרץ

לקוח/ה נכבד/ה, אנו מתכבדים להגיש את חישוב צריכת החשמל לתקופה 01/01/19 - 31/01/19:

ד - רוטמן נחשון - 1 - 70000842

סוג תעריף	סוג צריכה	קריאה קודמת	קריאה נוכחית	סה"כ צריכה בקוט"ש	מחיר לקוט"ש בא"ג	סה"כ לתשלום
פרטי חשבון עבור תאריכים:		01/01/19	31/01/19			
767		69,242.39	69,242.43	0.04	47.16	0.02 ₪

סה"כ לדייר:

שיא ביקוש	סה"כ
	0.04
	0.02 ₪

תשלום קבוע	סה"כ לתשלום
19.43 ₪	19.45 ₪

לא כולל מע"מ

התפלגות חיוב בש"ח לפי תעו"ז

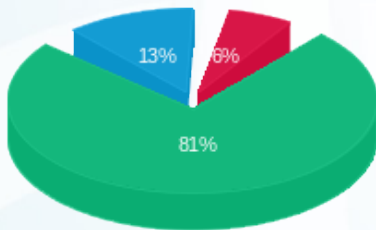

פסגה (0.001 ₪)  
 גבע (0.02 ₪)  
 שפל (0.002 ₪)

הסטוריית צריכה בקוט"ש

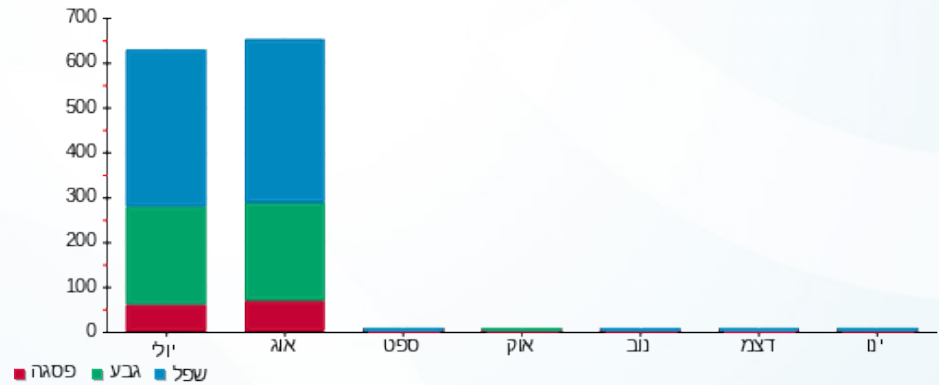

12/02/19 תאריך הפקה:  
 31/01/19 תאריך קריאה נוכחית:  
 01/01/19 תאריך קריאה קודמת:

שם דייר: ד - רוני הוכמן איתי גבאי  
 שם אתר: עין המפרץ

לקוח/ה נכבד/ה, אנו מתכבדים להגיש את חישוב צריכת החשמל לתקופה 01/01/19 - 31/01/19:

רוני הוכמן איתי גבאי - 3 - 81025490

סה"כ לתשלום	מחיר לקוט"ש בא"ג	סה"כ צריכה בקוט"ש	קריאה נוכחית	קריאה קודמת	סוג צריכה	סוג תעריף
			31/01/19	01/01/19	פרטי חשבון עבור תאריכים:	
171.55 ₪	47.16	363.76	12,260.83	11,897.06		767

סה"כ לדייר:

שיא ביקוש	סה"כ
	363.76
	171.55 ₪

19.43 ₪	תשלום קבוע	
190.98 ₪	סה"כ לתשלום	לא כולל מע"מ

התפלגות חיוב בש"ח לפי תעו"ז

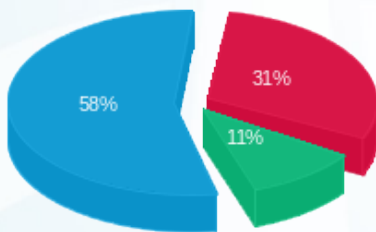

פסגה (53.43 ₪) 58%  
 גבע (18.64 ₪) 31%  
 שפל (99.48 ₪) 11%

הסטוריית צריכה בקוט"ש

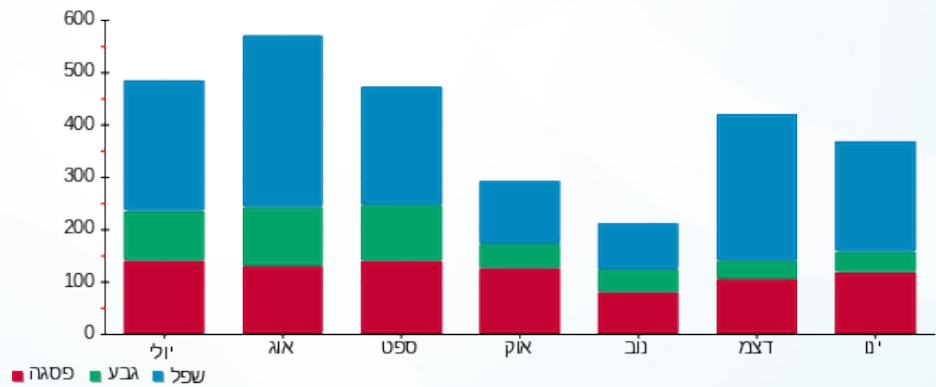

12/02/19 תאריך הפקה:  
 31/01/19 תאריך קריאה נוכחי:  
 01/01/19 תאריך קריאה קודמת:

שם דייר: ד - רז שירה והראל  
 שם אתר: עין המפרץ

לקוח/ה נכבד/ה, אנו מתכבדים להגיש את חישוב צריכת החשמל לתקופה 01/01/19 - 31/01/19:

רז שירה והראל - 1 - 70059991

סוג תעריף	סוג צריכה	קריאה קודמת	קריאה נוכחית	סה"כ צריכה בקוט"ש	מחיר לקוט"ש בא"ג	סה"כ לתשלום
פרטי חשבון עבור תאריכים:		01/01/19	31/01/19			
767		37,736.01	38,933.43	1,197.42	47.16	564.70 ₪

סה"כ לדייר:

שיא ביקוש	סה"כ
12.70	1,197.42
	564.70 ₪

19.43 ₪	תשלום קבוע	
584.13 ₪	סה"כ לתשלום	לא כולל מע"מ

התפלגות חיוב בש"ח לפי תעו"ז

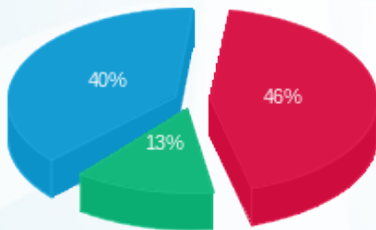

פסגה (261.20 ₪) ■  
 גבע (75.98 ₪) ■  
 שפל (227.52 ₪) ■

הסטוריית צריכה בקוט"ש

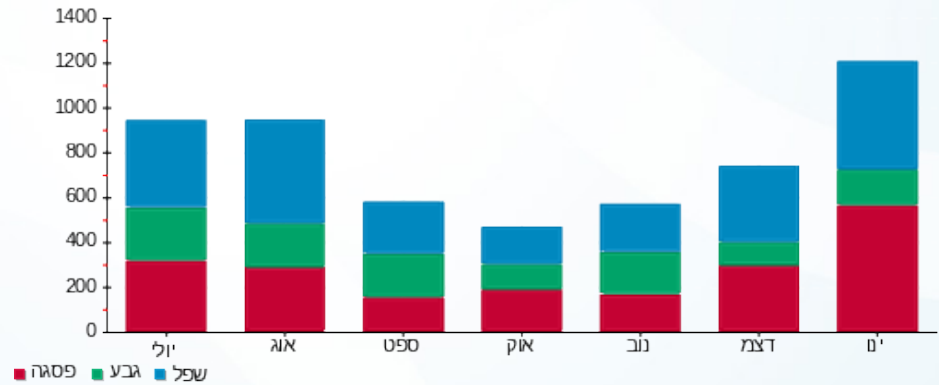

12/02/19 תאריך הפקה:  
 31/01/19 תאריך קריאה נוכחית:  
 01/01/19 תאריך קריאה קודמת:

שם דייר: ד - ריז דובי  
 שם אתר: עין המפרץ

לקוח/ה נכבד/ה, אנו מתכבדים להגיש את חישוב צריכת החשמל לתקופה 01/01/19 - 31/01/19:

ד - ריז דובי - 1 - 70034679

סוג תעריף	סוג צריכה	קריאה קודמת	קריאה נוכחית	סה"כ צריכה בקוט"ש	מחיר לקוט"ש בא"ג	סה"כ לתשלום
פרטי חשבון עבור תאריכים:		01/01/19	31/01/19			
767		107,880.51	108,789.06	908.55	47.16	428.47 ₪

סה"כ לדיר:

שיא ביקוש	סה"כ
7.39	908.55
	428.47 ₪

19.43 ₪	תשלום קבוע	
447.90 ₪	סה"כ לתשלום	לא כולל מע"מ

התפלגות חיוב בש"ח לפי תעו"ז

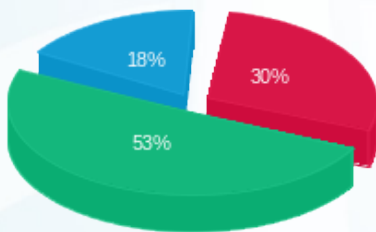

פסגה (126.61 ₪)  
 גבע (226.37 ₪)  
 שפל (75.50 ₪)

הסטוריית צריכה בקוט"ש

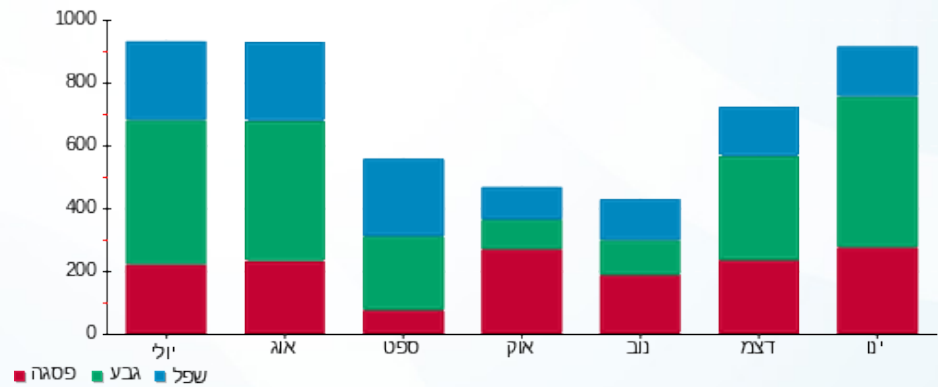

12/02/19 תאריך הפקה:  
 31/01/19 תאריך קריאה נוכחית:  
 01/01/19 תאריך קריאה קודמת:

שם דייר: ד - ריז עדי  
 שם אתר: עין המפרץ

לקוח/ה נכבד/ה, אנו מתכבדים להגיש את חישוב צריכת החשמל לתקופה 01/01/19 - 31/01/19:

ד - ריז עדי - 1 - 81025303

סוג תעריף	סוג צריכה	קריאה קודמת	קריאה נוכחית	סה"כ צריכה בקוט"ש	מחיר לקוט"ש בא"ג	סה"כ לתשלום
פרטי חשבון עבור תאריכים:		01/01/19	31/01/19			
767		21,014.39	22,149.61	1,135.22	47.16	535.37 ₪

סה"כ לדייר:

שיא ביקוש	סה"כ
6.06	1,135.22
	535.37 ₪

19.43 ₪	תשלום קבוע	
554.80 ₪	סה"כ לתשלום	לא כולל מע"מ

התפלגות חיוב בש"ח לפי תעו"ז

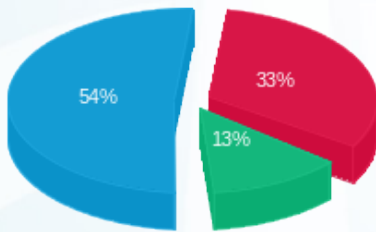

פסגה (179.07 ₪)  
 גבע (68.24 ₪)  
 שפל (288.06 ₪)

הסטוריית צריכה בקוט"ש

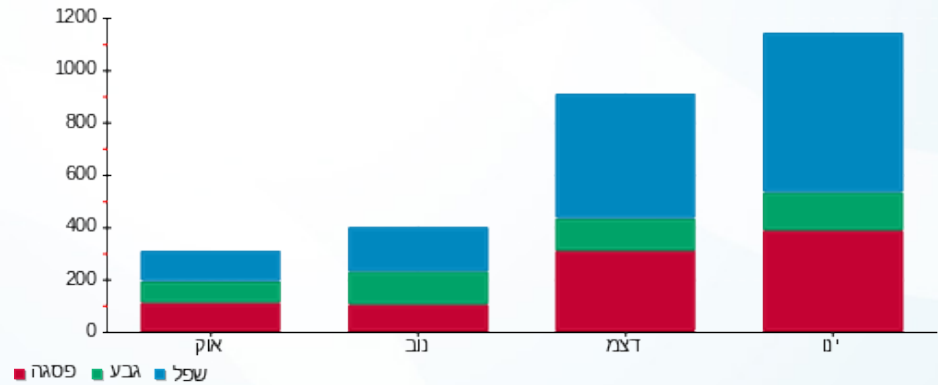

12/02/19 תאריך הפקה:  
 31/01/19 תאריך קריאה נוכחית:  
 01/01/19 תאריך קריאה קודמת:

שם דייר: ד - ריז רחל ואמציה  
 שם אתר: עין המפרץ

לקוח/ה נכבד/ה, אנו מתכבדים להגיש את חישוב צריכת החשמל לתקופה 01/01/19 - 31/01/19:

ד - ריז רחל ואמציה - 1 - 70033697

סוג תעריף	סוג צריכה	קריאה קודמת	קריאה נוכחית	סה"כ צריכה בקוט"ש	מחיר לקוט"ש בא"ג	סה"כ לתשלום
פרטי חשבון עבור תאריכים:		01/01/19	31/01/19			
767		17,167.36	17,815.01	647.65	47.16	305.43 ₪

סה"כ לדייר:

סה"כ	שיא ביקוש
647.65	7.45
305.43 ₪	

19.43 ₪	תשלום קבוע	
324.86 ₪	סה"כ לתשלום	לא כולל מע"מ

התפלגות חיוב בש"ח לפי תע"ז

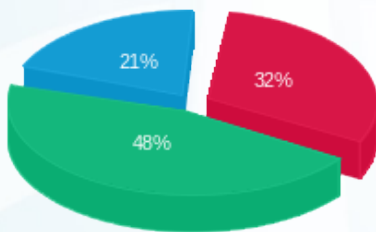

פסגה (97.36 ₪)  
 גבע (145.08 ₪)  
 שפל (62.99 ₪)

הסטוריית צריכה בקוט"ש

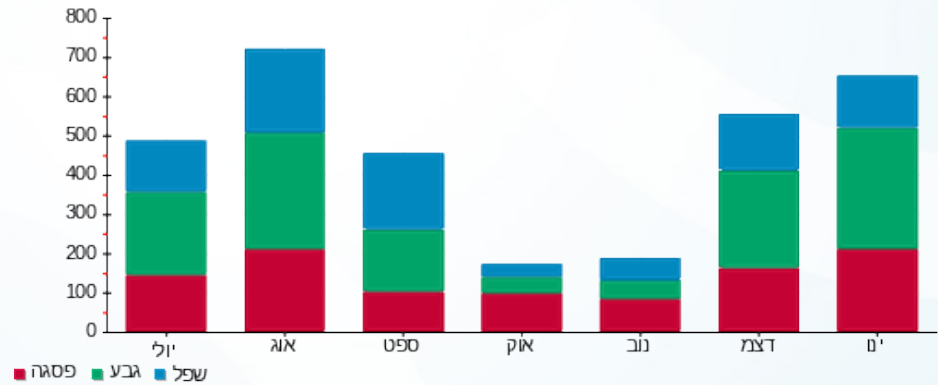

12/02/19 תאריך הפקה:  
 31/01/19 תאריך קריאה נוכחית:  
 01/01/19 תאריך קריאה קודמת:

שם דייר: ד - רפאלי אורלי ועופר  
 שם אתר: עין המפרץ

לקוח/ה נכבד/ה, אנו מתכבדים להגיש את חישוב צריכת החשמל לתקופה 01/01/19 - 31/01/19:

ד - רפאלי אורלי ועופר - 1 - 70004736

סוג תעריף	סוג צריכה	קריאה קודמת	קריאה נוכחית	סה"כ צריכה בקוט"ש	מחיר לקוט"ש בא"ג	סה"כ לתשלום
פרטי חשבון עבור תאריכים:		01/01/19	31/01/19			
767		88,502.66	89,680.11	1,177.45	47.16	555.29 ₪

סה"כ לדייר:

שיא ביקוש	סה"כ
8.08	1,177.45
	555.29 ₪

19.43 ₪	תשלום קבוע	
574.72 ₪	סה"כ לתשלום	לא כולל מע"מ

התפלגות חיוב בש"ח לפי תע"ז

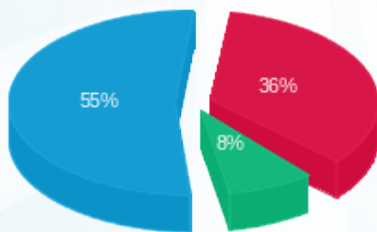

פסגה (201.88 ₪) 55%  
 גבע (46.52 ₪) 8%  
 שפל (306.88 ₪) 36%

הסטוריית צריכה בקוט"ש

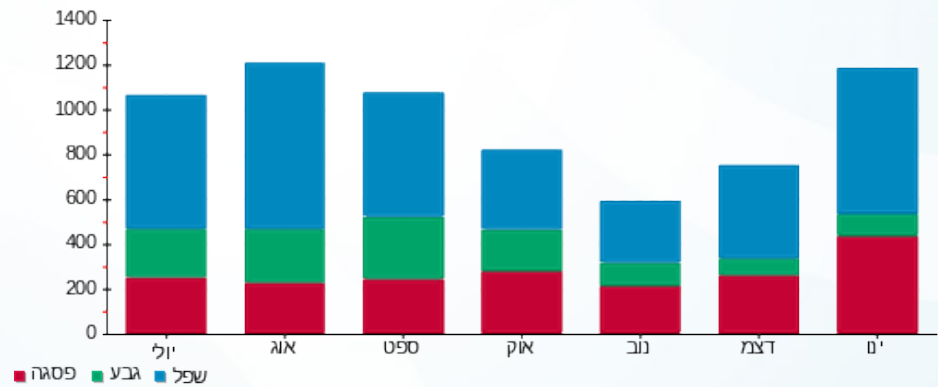

12/02/19 תאריך הפקה:  
 31/01/19 תאריך קריאה נוכחי:  
 01/01/19 תאריך קריאה קודמת:

שם דייר: ד - רץ שלומית  
 שם אתר: עין המפרץ

לקוח/ה נכבד/ה, אנו מתכבדים להגיש את חישוב צריכת החשמל לתקופה 01/01/19 - 31/01/19:

ד - רץ שלומית - 1 - 70013644

סוג תעריף	סוג צריכה	קריאה קודמת	קריאה נוכחית	סה"כ צריכה בקוט"ש	מחיר לקוט"ש בא"ג	סה"כ לתשלום
פרטי חשבון עבור תאריכים:		01/01/19	31/01/19			
767		56,781.03	56,781.03	0.002	47.16	0.00 ₪

סה"כ לדייר:

שיא ביקוש	סה"כ
	0.002
	0.00 ₪

19.43 ₪	תשלום קבוע	
19.43 ₪	סה"כ לתשלום	לא כולל מע"מ

התפלגות חיוב בש"ח לפי תעו"ז

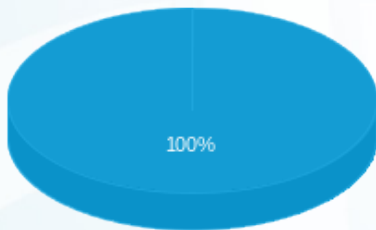

- פסגה (0.00 ₪) - 0.0007
- גבע (0.00 ₪) - 0.0000
- שפל (0.0007 ₪) - 0.0000

הסטוריית צריכה בקוט"ש

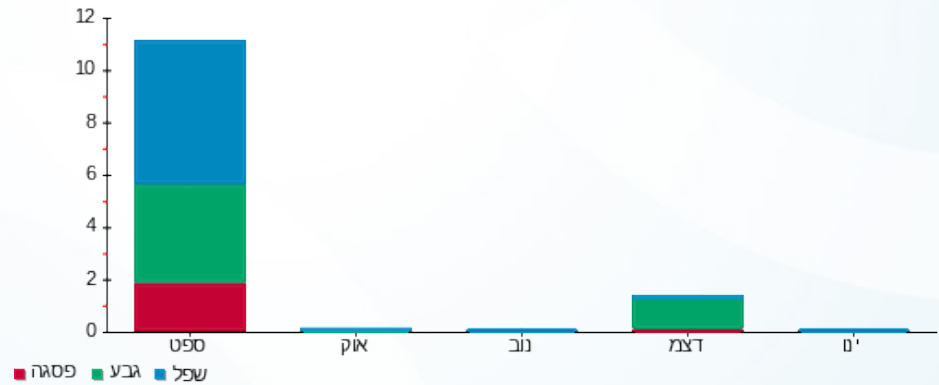

12/02/19 תאריך הפקה:  
 31/01/19 תאריך קריאה נוכחית:  
 01/01/19 תאריך קריאה קודמת:

שם דייר: ד - שחף אילן ואורית  
 שם אתר: עין המפרץ

לקוח/ה נכבד/ה, אנו מתכבדים להגיש את חישוב צריכת החשמל לתקופה 01/01/19 - 31/01/19:

ד - שחף אילן ואורית - 1 - 81024713

סוג תעריף	סוג צריכה	קריאה קודמת	קריאה נוכחית	סה"כ צריכה בקוט"ש	מחיר לקוט"ש בא"ג	סה"כ לתשלום
פרטי חשבון עבור תאריכים:		01/01/19	31/01/19			
767		57,331.49	58,905.76	1,574.27	47.16	742.42 ₪

סה"כ לדייר:

שיא ביקוש	סה"כ
9.30	1,574.27
	742.42 ₪

19.43 ₪	תשלום קבוע	
761.85 ₪	סה"כ לתשלום	לא כולל מע"מ

התפלגות חיוב בש"ח לפי תע"ז

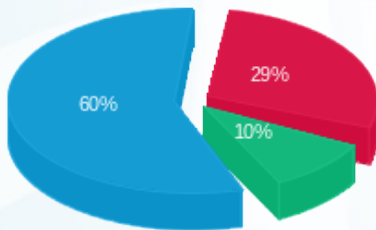

פסגה (218.49 ₪) 60%  
 גבע (75.36 ₪) 29%  
 שפל (448.58 ₪) 10%

הסטוריית צריכה בקוט"ש

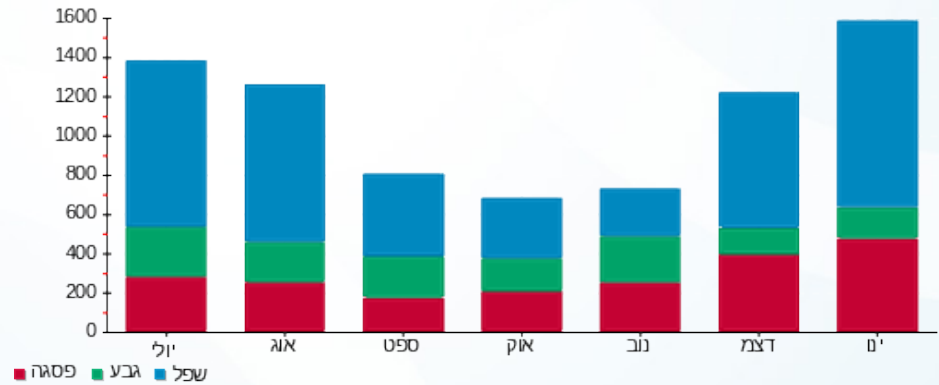



12/02/19

תאריך הפקה:

שם דייר: ד - שחף בתיה

31/01/19

תאריך קריאה נוכחית:

שם אתר: עין המפרץ

01/01/19

תאריך קריאה קודמת:

לקוח/ה נכבד/ה, אנו מתכבדים להגיש את חישוב צריכת החשמל לתקופה 01/01/19 - 31/01/19:

ד - שחף בתיה - 1 - 70011682

סה"כ לתשלום	מחיר לקוט"ש בא"ג	סה"כ צריכה בקוט"ש	קריאה נוכחית	קריאה קודמת	סוג צריכה	סוג תעריף
			31/01/19	01/01/19	פרטי חשבון עבור תאריכים:	
₪ 347.56	47.16	736.98	72,944.53	72,207.55		767

סה"כ לדייר:

שיא ביקוש	סה"כ
7.89	736.98
	₪ 347.56

₪ 19.43	תשלום קבוע	
₪ 366.99	סה"כ לתשלום	לא כולל מע"מ

התפלגות חיוב בש"ח לפי תעו"ז

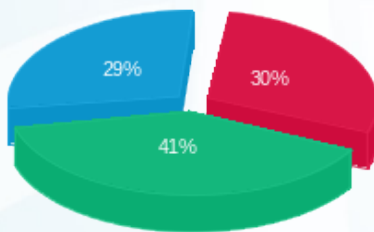

פסגה (₪ 103.94) ■  
 גבע (₪ 142.97) ■  
 שפל (₪ 100.65) ■

הסטוריית צריכה בקוט"ש

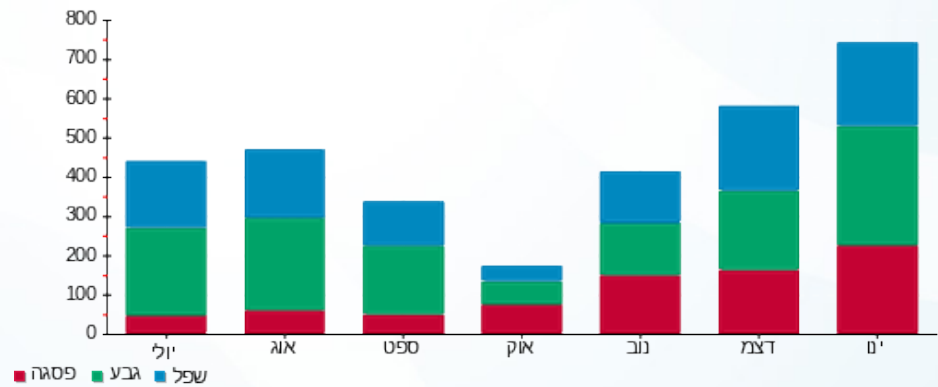

12/02/19 תאריך הפקה:  
 31/01/19 תאריך קריאה נוכחית:  
 01/01/19 תאריך קריאה קודמת:

שם דייר: ד - שחף יעל וגדעון  
 שם אתר: עין המפרץ

לקוח/ה נכבד/ה, אנו מתכבדים להגיש את חישוב צריכת החשמל לתקופה 01/01/19 - 31/01/19:

ד - שחף יעל וגדעון - 1 - 81026411

סה"כ לתשלום	מחיר לקוט"ש בא"ג	סה"כ צריכה בקוט"ש	קריאה נוכחית	קריאה קודמת	סוג צריכה	סוג תעריף
			31/01/19	01/01/19	פרטי חשבון עבור תאריכים:	
₪ 465.29	47.16	986.63	33,838.67	32,852.04		767

סה"כ לדייר:

שיא ביקוש	סה"כ
5.06	986.63
	₪ 465.29

₪ 19.43	תשלום קבוע	
₪ 484.72	סה"כ לתשלום	לא כולל מע"מ

התפלגות חיוב בש"ח לפי תעו"ז

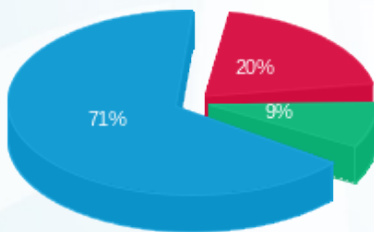

פסגה (₪ 95.18)  
 גבע (₪ 40.75)  
 שפל (₪ 329.36)

הסטוריית צריכה בקוט"ש

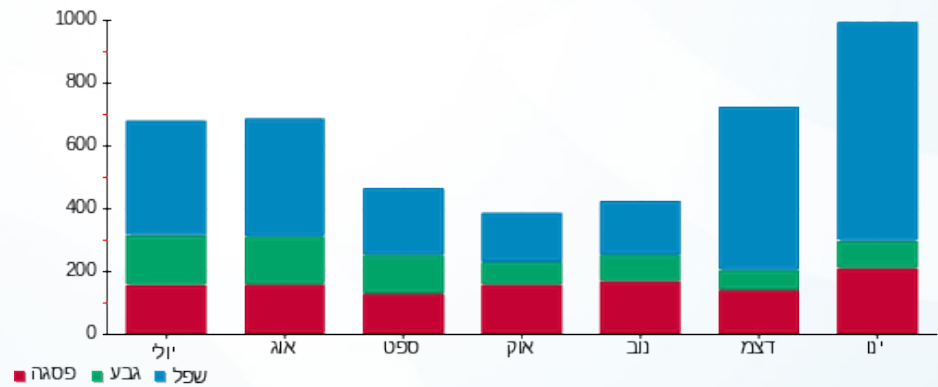

12/02/19 תאריך הפקה:  
 31/01/19 תאריך קריאה נוכחית:  
 01/01/19 תאריך קריאה קודמת:

שם דייר: ד - שחף ירדן  
 שם אתר: עין המפרץ

לקוח/ה נכבד/ה, אנו מתכבדים להגיש את חישוב צריכת החשמל לתקופה 01/01/19 - 31/01/19:

ד - שחף ירדן - 1 - 81025490

סה"כ לתשלום	מחיר לקוט"ש בא"ג	סה"כ צריכה בקוט"ש	קריאה נוכחית	קריאה קודמת	סוג צריכה	סוג תעריף
			31/01/19	01/01/19	פרטי חשבון עבור תאריכים:	
156.92 ₪	47.16	332.75	16,739.62	16,406.87		767

סה"כ לדייר:

שיא ביקוש	סה"כ
	332.75
	156.92 ₪

תשלום קבוע	סה"כ לתשלום	לא כולל מע"מ
19.43 ₪		
	176.35 ₪	

התפלגות חיוב בש"ח לפי תעו"ז

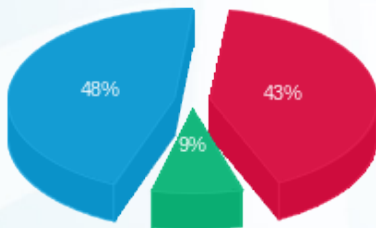

פסגה (₪ 68.13)  
 גבע (₪ 13.83)  
 שפל (₪ 74.97)

הסטוריית צריכה בקוט"ש

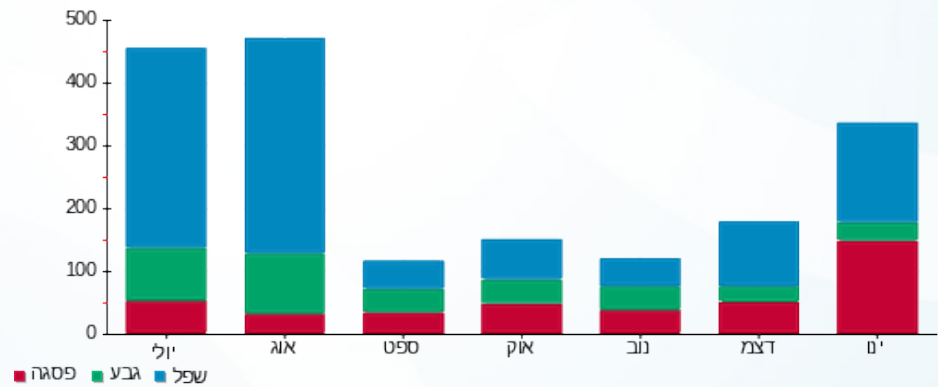

12/02/19

תאריך הפקה:

שם דייר: ד - שחף מירב

31/01/19

תאריך קריאה נוכחית:

שם אתר: עין המפרץ

01/01/19

תאריך קריאה קודמת:

לקוח/ה נכבד/ה, אנו מתכבדים להגיש את חישוב צריכת החשמל לתקופה 01/01/19 - 31/01/19:

ד - שחף מירב - 1 - 70034696

סוג תעריף	סוג צריכה	קריאה קודמת	קריאה נוכחית	סה"כ צריכה בקוט"ש	מחיר לקוט"ש בא"ג	סה"כ לתשלום
פרטי חשבון עבור תאריכים:		01/01/19	31/01/19			
767		102,045.81	102,848.72	802.91	47.16	378.65 ₪

סה"כ לדייר:

שיא ביקוש	סה"כ
7.75	802.91
	378.65 ₪

19.43 ₪	תשלום קבוע	
398.08 ₪	סה"כ לתשלום	לא כולל מע"מ

התפלגות חיוב בש"ח לפי תעו"ז

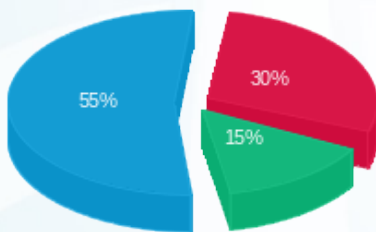

פסגה (112.90 ₪) 55%  
 גבע (55.86 ₪) 30%  
 שפל (209.90 ₪) 15%

הסטוריית צריכה בקוט"ש

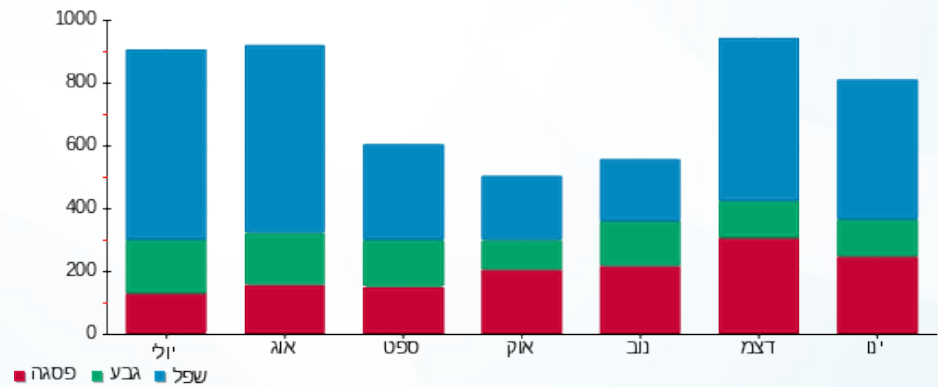

12/02/19 תאריך הפקה:  
 31/01/19 תאריך קריאה נוכחית:  
 01/01/19 תאריך קריאה קודמת:

שם דייר: ד - שחף ניצן  
 שם אתר: עין המפרץ

לקוח/ה נכבד/ה, אנו מתכבדים להגיש את חישוב צריכת החשמל לתקופה 01/01/19 - 31/01/19:

ד - שחף ניצן - 1 - 70013624

סוג תעריף	סוג צריכה	קריאה קודמת	קריאה נוכחית	סה"כ צריכה בקוט"ש	מחיר לקוט"ש בא"ג	סה"כ לתשלום
פרטי חשבון עבור תאריכים:		01/01/19	31/01/19			
767		77,001.44	77,894.25	892.82	47.16	421.05 ₪

סה"כ לדייר:

שיא ביקוש	סה"כ
7.05	892.82
	421.05 ₪

19.43 ₪	תשלום קבוע	
440.48 ₪	סה"כ לתשלום	לא כולל מע"מ

התפלגות חיוב בש"ח לפי תעו"ז

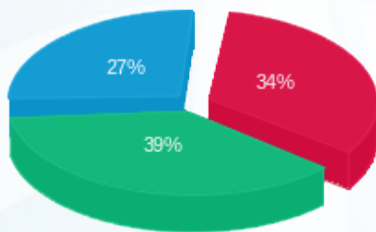

פסגה (143.99 ₪) ■  
 גבע (163.41 ₪) ■  
 שפל (113.66 ₪) ■

הסטוריית צריכה בקוט"ש

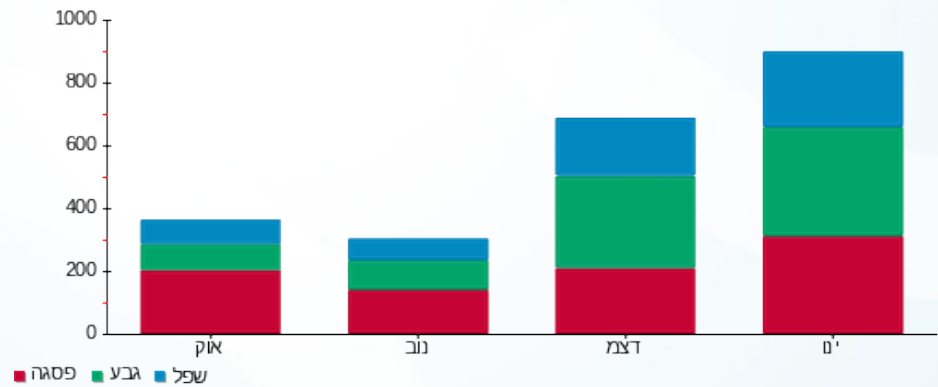

12/02/19 תאריך הפקה:  
 31/01/19 תאריך קריאה נוכחית:  
 01/01/19 תאריך קריאה קודמת:

שם דייר: ד - שחף רויטל ונועם  
 שם אתר: עין המפרץ

לקוח/ה נכבד/ה, אנו מתכבדים להגיש את חישוב צריכת החשמל לתקופה 01/01/19 - 31/01/19:

ד - שחף רויטל ונועם - 1 - 81025442

סוג תעריף	סוג צריכה	קריאה קודמת	קריאה נוכחית	סה"כ צריכה בקוט"ש	מחיר לקוט"ש בא"ג	סה"כ לתשלום
פרטי חשבון עבור תאריכים:		01/01/19	31/01/19			
767		40,163.34	42,414.32	2,250.98	47.16	1,061.56 ₪

סה"כ לדייר:

שיא ביקוש	סה"כ
17.52	2,250.98
	1,061.56 ₪

19.43 ₪	תשלום קבוע	
1,080.99 ₪	סה"כ לתשלום	לא כולל מע"מ

התפלגות חיוב בש"ח לפי תע"ז

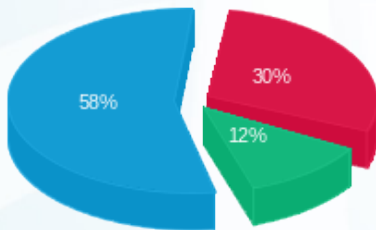

פסגה (320.35 ₪) - 58%  
 גבע (128.62 ₪) - 12%  
 שפל (612.59 ₪) - 30%

הסטוריית צריכה בקוט"ש

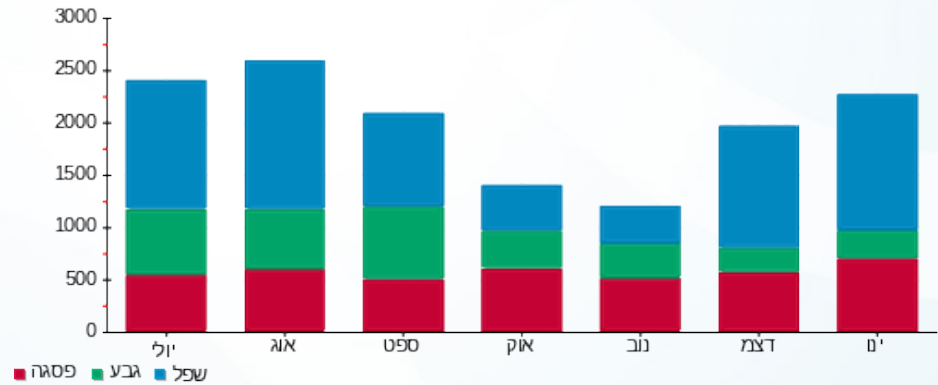

12/02/19 תאריך הפקה:  
 31/01/19 תאריך קריאה נוכחי:  
 01/01/19 תאריך קריאה קודמת:

שם דייר: ד - שחף רות ותמיר  
 שם אתר: עין המפרץ

לקוח/ה נכבד/ה, אנו מתכבדים להגיש את חישוב צריכת החשמל לתקופה 01/01/19 - 31/01/19:

ד - שחף רות ותמיר - 1 - 70039009

סוג תעריף	סוג צריכה	קריאה קודמת	קריאה נוכחית	סה"כ צריכה בקוט"ש	מחיר לקוט"ש בא"ג	סה"כ לתשלום
פרטי חשבון עבור תאריכים:						
767		01/01/19	31/01/19	1,361.94	47.16	642.29 ₪

סה"כ לדייר:

סה"כ	שיא ביקוש
1,361.94	10.65
642.29 ₪	

19.43 ₪	תשלום קבוע	
661.72 ₪	סה"כ לתשלום	לא כולל מע"מ

התפלגות חיוב בש"ח לפי תעו"ז

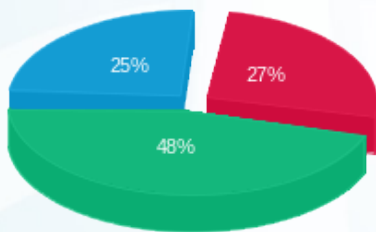

פסגה (173.15 ₪)  
 גבע (306.44 ₪)  
 שפל (162.70 ₪)

הסטוריית צריכה בקוט"ש

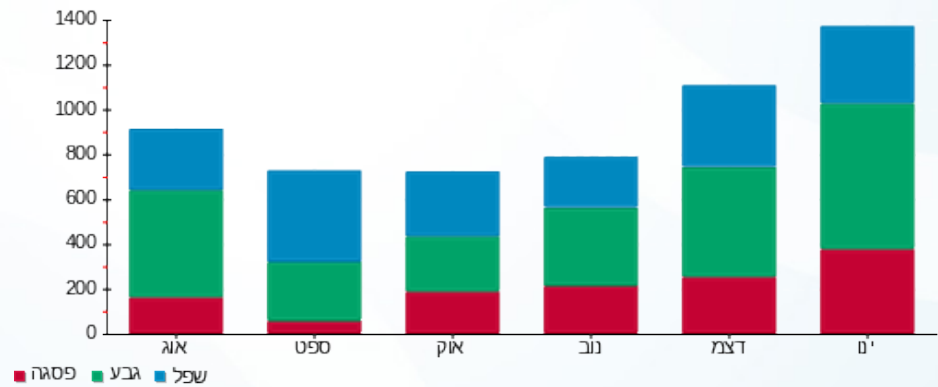

12/02/19

תאריך הפקה:

שם דייר: ד - שי חורב חרמוני

31/01/19

תאריך קריאה נוכח:

שם אתר: עין המפרץ

01/01/19

תאריך קריאה קודמת:

לקוח/ה נכבד/ה, אנו מתכבדים להגיש את חישוב צריכת החשמל לתקופה 01/01/19 - 31/01/19:

ד - שי חורב חרמוני - 2 - 81026138

סה"כ לתשלום	מחיר לקוט"ש בא"ג	סה"כ צריכה בקוט"ש	קריאה נוכחית	קריאה קודמת	סוג צריכה	סוג תעריף
			31/01/19	01/01/19	פרטי חשבון עבור תאריכים:	
275.32 ₪	47.16	583.80	10,673.10	10,089.30		767

סה"כ לדייר:

שיא ביקוש	סה"כ
	583.80
	275.32 ₪

19.43 ₪	תשלום קבוע	
294.75 ₪	סה"כ לתשלום	לא כולל מע"מ

התפלגות חיוב בש"ח לפי תעו"ז

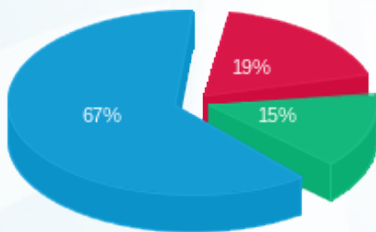

פסגה (51.46 ₪) ■  
 גבע (40.25 ₪) ■  
 שפל (183.61 ₪) ■

הסטוריית צריכה בקוט"ש

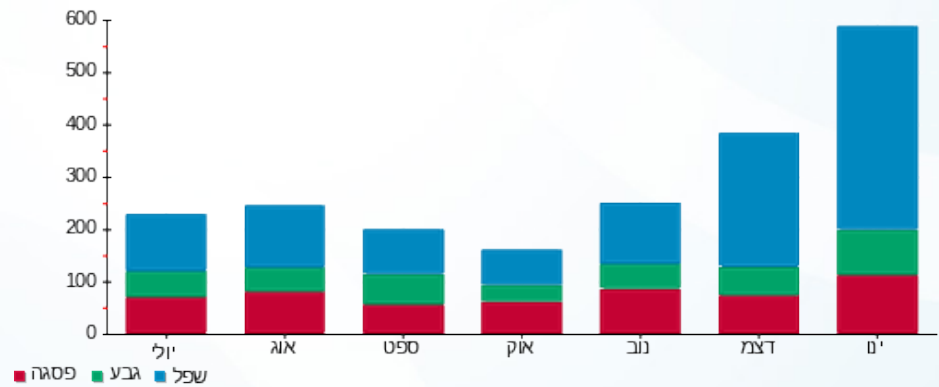

12/02/19 תאריך הפקה:  
 31/01/19 תאריך קריאה נוכחי:  
 01/01/19 תאריך קריאה קודמת:

שם דייר: ד - שילה אלה ודורון  
 שם אתר: עין המפרץ

לקוח/ה נכבד/ה, אנו מתכבדים להגיש את חישוב צריכת החשמל לתקופה 01/01/19 - 31/01/19:

ד - שילה אלה ודורון - 1 - 70035988

סוג תעריף	סוג צריכה	קריאה קודמת	קריאה נוכחית	סה"כ צריכה בקוט"ש	מחיר לקוט"ש בא"ג	סה"כ לתשלום
פרטי חשבון עבור תאריכים:		01/01/19	31/01/19			
767		3,246.71	3,894.82	648.11	47.16	305.65 ₪

סה"כ לדייר:

שיא ביקוש	סה"כ
7.45	648.11
	305.65 ₪

תשלום קבוע	סה"כ לתשלום	לא כולל מע"מ
19.43 ₪		
	325.08 ₪	

התפלגות חיוב בש"ח לפי תעו"ז

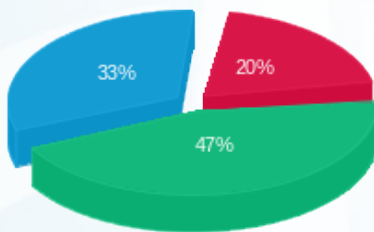

פסגה (61.34 ₪)  
 גבע (142.75 ₪)  
 שפל (101.55 ₪)

הסטוריית צריכה בקוט"ש

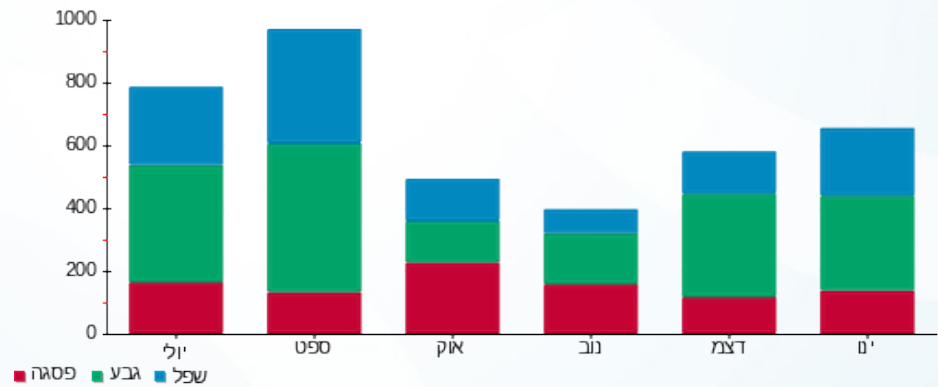

12/02/19 תאריך הפקה:  
 31/01/19 תאריך קריאה נוכחית:  
 01/01/19 תאריך קריאה קודמת:

שם דייר: ד - שילה חנה ושאל  
 שם אתר: עין המפרץ

לקוח/ה נכבד/ה, אנו מתכבדים להגיש את חישוב צריכת החשמל לתקופה 01/01/19 - 31/01/19:

ד - שילה חנה ושאל - 1 - 70034707

סוג תעריף	סוג צריכה	קריאה קודמת	קריאה נוכחית	סה"כ צריכה בקוט"ש	מחיר לקוט"ש בא"ג	סה"כ לתשלום
פרטי חשבון עבור תאריכים:		01/01/19	31/01/19			
767		119,719.36	121,258.73	1,539.37	47.16	725.97 ₪

סה"כ לדייר:

שיא ביקוש	סה"כ
8.18	1,539.37
	725.97 ₪

19.43 ₪	תשלום קבוע	
745.40 ₪	סה"כ לתשלום	לא כולל מע"מ

התפלגות חיוב בש"ח לפי תעו"ז

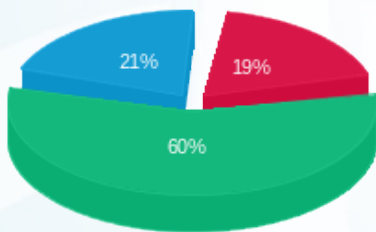

פסגה (136.17 ₪) 19%  
 גבע (436.65 ₪) 60%  
 שפל (153.15 ₪) 21%

הסטוריית צריכה בקוט"ש

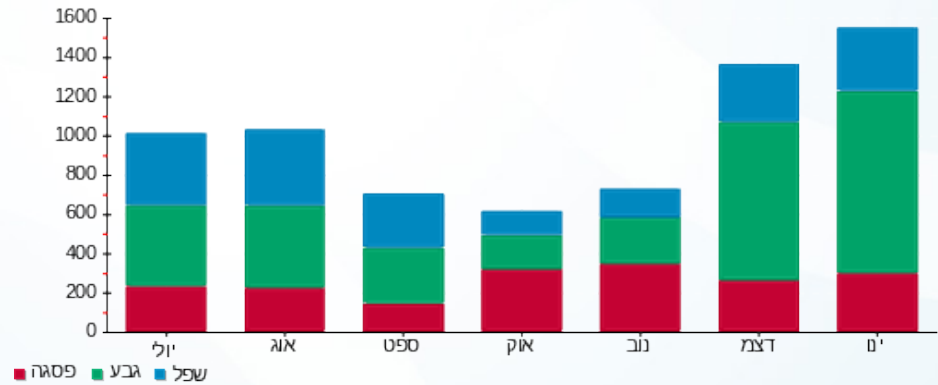

12/02/19

תאריך הפקה:

שם דייר: ד - שילה מיכל ורם

31/01/19

תאריך קריאה נוכחית:

שם אתר: עין המפרץ

01/01/19

תאריך קריאה קודמת:

לקוח/ה נכבד/ה, אנו מתכבדים להגיש את חישוב צריכת החשמל לתקופה 01/01/19 - 31/01/19:

ד - שילה מיכל ורם - 1 - 81022138

סוג תעריף	סוג צריכה	קריאה קודמת	קריאה נוכחית	סה"כ צריכה בקוט"ש	מחיר לקוט"ש בא"ג	סה"כ לתשלום
פרטי חשבון עבור תאריכים:		01/01/19	31/01/19			
767		65,605.28	66,807.66	1,202.38	47.16	567.04 ₪

סה"כ לדייר:

שיא ביקוש	סה"כ
7.98	1,202.38
	567.04 ₪

19.43 ₪	תשלום קבוע	
586.47 ₪	סה"כ לתשלום	לא כולל מע"מ

התפלגות חיוב בש"ח לפי תע"ז

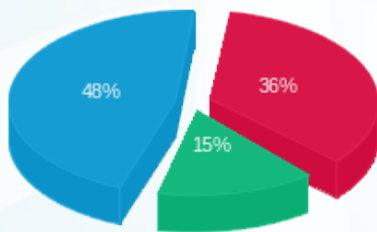

פסגה (206.31 ₪) - 48%  
 גבע (86.32 ₪) - 36%  
 שפל (274.42 ₪) - 15%

הסטוריית צריכה בקוט"ש

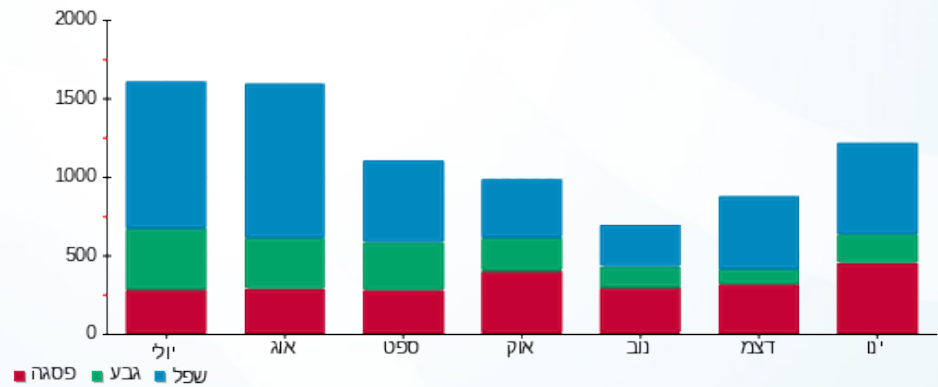

12/02/19 תאריך הפקה:  
 31/01/19 תאריך קריאה נוכחית:  
 01/01/19 תאריך קריאה קודמת:

שם דייר: ד - שלו אדריאן  
 שם אתר: עין המפרץ

לקוח/ה נכבד/ה, אנו מתכבדים להגיש את חישוב צריכת החשמל לתקופה 01/01/19 - 31/01/19:

ד - שלו אדריאן - 3 - 81025639

סה"כ לתשלום	מחיר לקוט"ש בא"ג	סה"כ צריכה בקוט"ש	קריאה נוכחית	קריאה קודמת	סוג צריכה	סוג תעריף
			31/01/19	01/01/19	פרטי חשבון עבור תאריכים:	
118.47 ₪	47.16	251.21	13,683.36	13,432.14		767

סה"כ לדייר:

שיא ביקוש	סה"כ
	251.21
	118.47 ₪

19.43 ₪	תשלום קבוע	
137.90 ₪	סה"כ לתשלום	לא כולל מע"מ

התפלגות חיוב בש"ח לפי תעו"ז

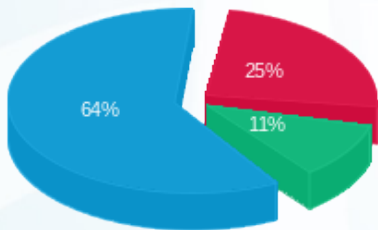

פסגה (30.11 ₪) ■  
 גבע (12.68 ₪) ■  
 שפל (75.68 ₪) ■

הסטוריית צריכה בקוט"ש

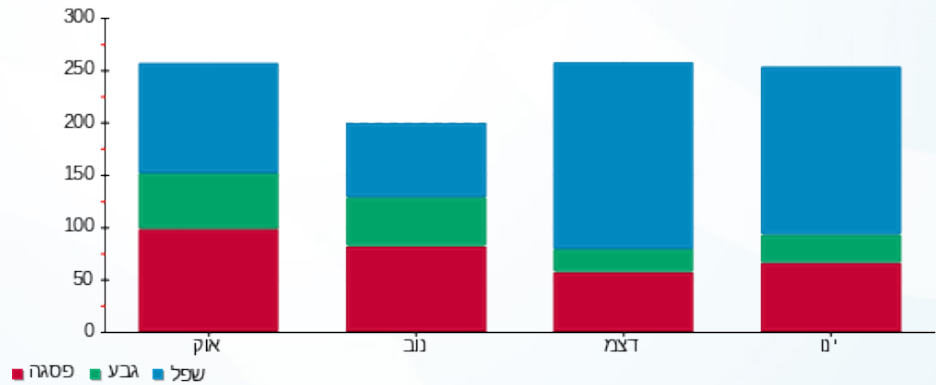

12/02/19 תאריך הפקה:  
 31/01/19 תאריך קריאה נוכחית:  
 01/01/19 תאריך קריאה קודמת:

שם דייר: ד - שלו יוסי  
 שם אתר: עין המפרץ

לקוח/ה נכבד/ה, אנו מתכבדים להגיש את חישוב צריכת החשמל לתקופה 01/01/19 - 31/01/19:

ד - שלו יוסי - 1 - 81025316

סוג תעריף	סוג צריכה	קריאה קודמת	קריאה נוכחית	סה"כ צריכה בקוט"ש	מחיר לקוט"ש בא"ג	סה"כ לתשלום
פרטי חשבון עבור תאריכים:		01/01/19	31/01/19			
767		22,589.83	23,548.61	958.78	47.16	452.16 ₪

סה"כ לדייר:

שיא ביקוש	סה"כ
7.46	958.78
	452.16 ₪

19.43 ₪	תשלום קבוע	
471.59 ₪	סה"כ לתשלום	לא כולל מע"מ

התפלגות חיוב בש"ח לפי תעו"ז

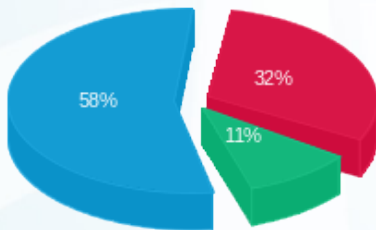

פסגה (143.90 ₪) - 58%  
 גבע (47.74 ₪) - 11%  
 שפל (260.52 ₪) - 32%

הסטוריית צריכה בקוט"ש

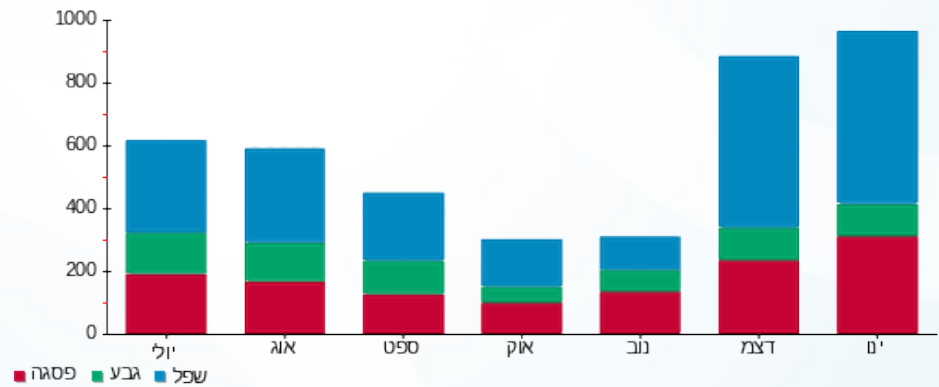

12/02/19 תאריך הפקה:  
 31/01/19 תאריך קריאה נוכחי:  
 01/01/19 תאריך קריאה קודמת:

שם דייר: ד - שלי פלד  
 שם אתר: עין המפרץ

לקוח/ה נכבד/ה, אנו מתכבדים להגיש את חישוב צריכת החשמל לתקופה 01/01/19 - 31/01/19:

ד - שלי פלד - 3 - 81025591

סוג תעריף	סוג צריכה	קריאה קודמת	קריאה נוכחית	סה"כ צריכה בקוט"ש	מחיר לקוט"ש בא"ג	סה"כ לתשלום
פרטי חשבון עבור תאריכים:		01/01/19	31/01/19			
767		25,080.33	25,482.86	402.53	47.16	189.84 ₪

סה"כ לדייר:

שיא ביקוש	סה"כ
	402.53
	189.84 ₪

19.43 ₪	תשלום קבוע	
209.27 ₪	סה"כ לתשלום	לא כולל מע"מ

התפלגות חיוב בש"ח לפי תעו"ז

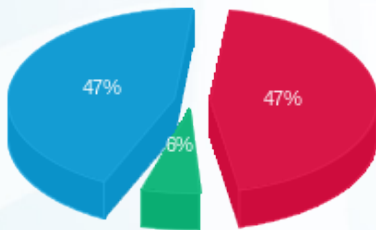

פסגה (90.09) ₪  
 גבע (11.01) ₪  
 שפל (88.73) ₪

הסטוריית צריכה בקוט"ש

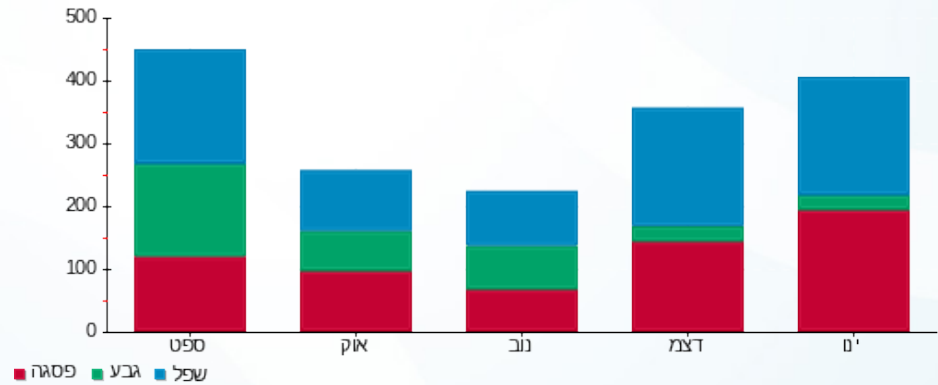

12/02/19 תאריך הפקה:  
 31/01/19 תאריך קריאה נוכחי:  
 01/01/19 תאריך קריאה קודמת:

שם דייר: ד - שלף שימרת  
 שם אתר: עין המפרץ

לקוח/ה נכבד/ה, אנו מתכבדים להגיש את חישוב צריכת החשמל לתקופה 01/01/19 - 31/01/19:

שלף שימרת - 1 - 17312703

סוג תעריף	סוג צריכה	קריאה קודמת	קריאה נוכחית	סה"כ צריכה בקוט"ש	מחיר לקוט"ש בא"ג	סה"כ לתשלום
פרטי חשבון עבור תאריכים:		01/01/19	31/01/19			
767		3,104.67	4,461.10	1,356.44	47.16	639.69 ₪

סה"כ לדייר:

שיא ביקוש	סה"כ
78.10	1,356.44
	639.69 ₪

19.43 ₪	תשלום קבוע	
659.12 ₪	סה"כ לתשלום	לא כולל מע"מ

התפלגות חיוב בש"ח לפי תעו"ז

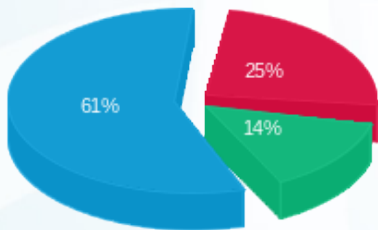

פסגה (160.20 ₪) 61%  
 גבע (91.66 ₪) 25%  
 שפל (387.84 ₪) 14%

הסטוריית צריכה בקוט"ש

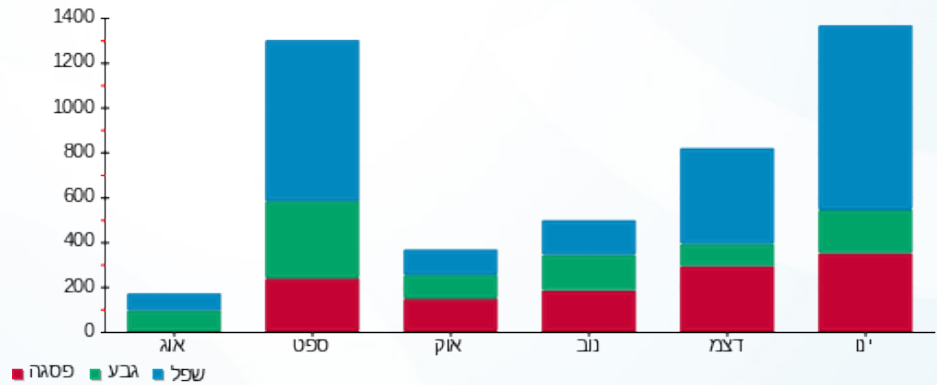

12/02/19 תאריך הפקה:  
 31/01/19 תאריך קריאה נוכחית:  
 01/01/19 תאריך קריאה קודמת:

שם דייר: ד - שלף זמני כט 4  
 שם אתר: עין המפרץ

לקוח/ה נכבד/ה, אנו מתכבדים להגיש את חישוב צריכת החשמל לתקופה 01/01/19 - 31/01/19:

שלף זמני כט 4 - 2 - 81026505

סוג תעריף	סוג צריכה	קריאה קודמת	קריאה נוכחית	סה"כ צריכה בקוט"ש	מחיר לקוט"ש בא"ג	סה"כ לתשלום
פרטי חשבון עבור תאריכים:		01/01/19	31/01/19			
767		4,035.50	4,117.00	81.50	47.16	38.44 ₪

סה"כ לדייר:

שיא ביקוש	סה"כ
	81.50
	38.44 ₪

19.43 ₪	תשלום קבוע	
57.87 ₪	סה"כ לתשלום	לא כולל מע"מ

התפלגות חיוב בש"ח לפי תעו"ז

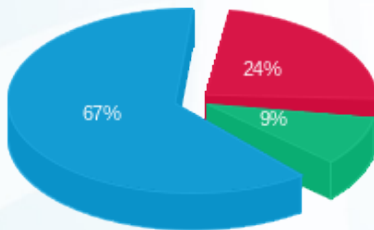

פסגה (9.17) ₪  
 גבע (3.62) ₪  
 שפל (25.65) ₪

הסטוריית צריכה בקוט"ש

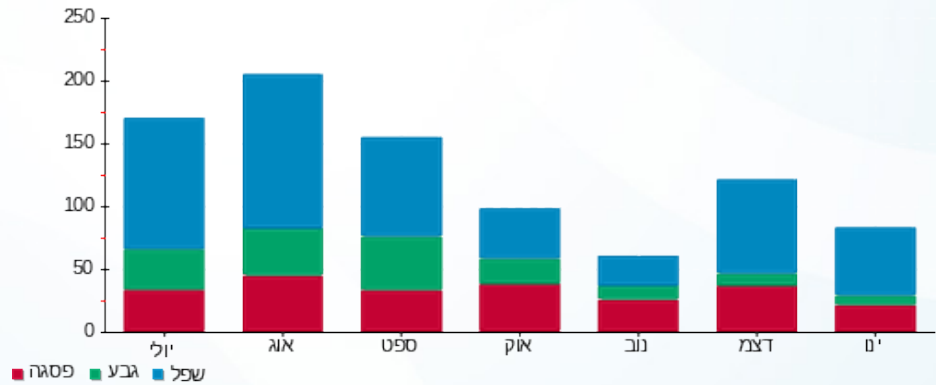

12/02/19 תאריך הפקה:  
 31/01/19 תאריך קריאה נוכחית:  
 01/01/19 תאריך קריאה קודמת:

שם דייר: ד - שלף שלומית ושי  
 שם אתר: עין המפרץ

לקוח/ה נכבד/ה, אנו מתכבדים להגיש את חישוב צריכת החשמל לתקופה 01/01/19 - 31/01/19:

ד - שלף שלומית ושי - 1 - 70004676

סוג תעריף	סוג צריכה	קריאה קודמת	קריאה נוכחית	סה"כ צריכה בקוט"ש	מחיר לקוט"ש בא"ג	סה"כ לתשלום
פרטי חשבון עבור תאריכים:		01/01/19	31/01/19			
767		125,669.35	126,535.09	865.75	47.16	408.29 ₪

סה"כ לדייר:

שיא ביקוש	סה"כ
9.18	865.75
	408.29 ₪

19.43 ₪	תשלום קבוע	
427.72 ₪	סה"כ לתשלום	לא כולל מע"מ

התפלגות חיוב בש"ח לפי תע"ז

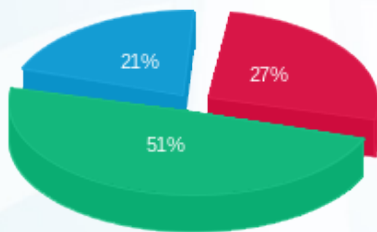

פסגה (112.09 ₪) 27%  
 גבע (209.86 ₪) 51%  
 שפל (86.34 ₪) 21%

הסטוריית צריכה בקוט"ש

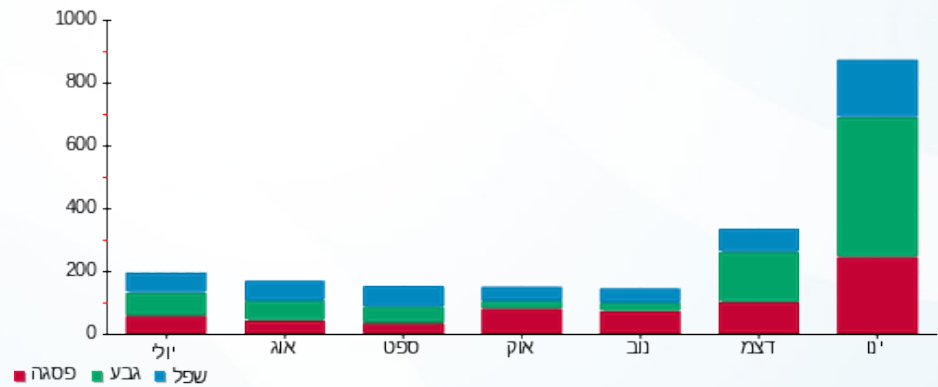

12/02/19 תאריך הפקה:  
 31/01/19 תאריך קריאה נוכחית:  
 01/01/19 תאריך קריאה קודמת:

שם דייר: ד - שמאי גל  
 שם אתר: עין המפרץ

**לקוח/ה נכבד/ה, אנו מתכבדים להגיש את חישוב צריכת החשמל לתקופה 01/01/19 - 31/01/19:**

**ד - שמאי גל - 1 - 81025419**

סוג תעריף	סוג צריכה	קריאה קודמת	קריאה נוכחית	סה"כ צריכה בקוט"ש	מחיר לקוט"ש בא"ג	סה"כ לתשלום
פרטי חשבון עבור תאריכים:		01/01/19	31/01/19			
767		17,661.37	18,374.65	713.28	47.16	336.38 ₪

סה"כ לדייר:

שיא ביקוש	סה"כ
4.98	713.28
	336.38 ₪

19.43 ₪	<b>תשלום קבוע</b>	
355.81 ₪	<b>סה"כ לתשלום</b>	<b>לא כולל מע"מ</b>

התפלגות חיוב בש"ח לפי תעו"ז

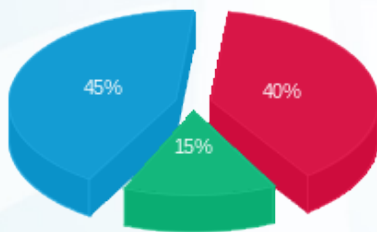

פסגה (135.79 ₪) 45%  
 גבע (49.42 ₪) 15%  
 שפל (151.18 ₪) 40%

הסטוריית צריכה בקוט"ש

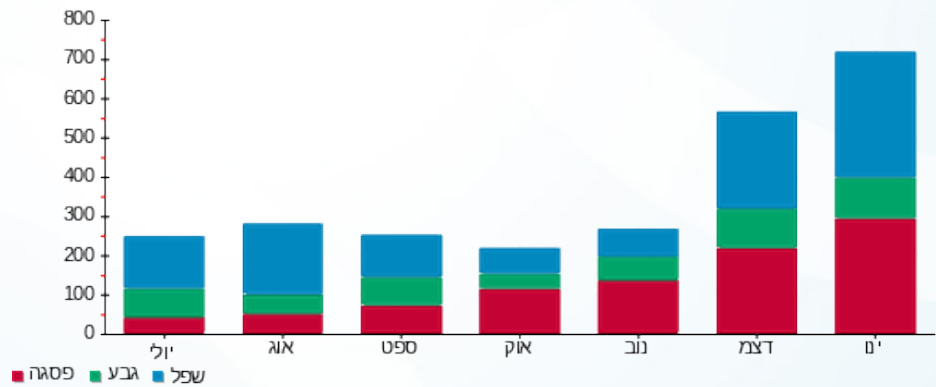



12/02/19 תאריך הפקה:  
 31/01/19 תאריך קריאה נוכחית:  
 01/01/19 תאריך קריאה קודמת:

שם דייר: ד - שמואלי ניצה ושמואל  
 שם אתר: עין המפרץ

לקוח/ה נכבד/ה, אנו מתכבדים להגיש את חישוב צריכת החשמל לתקופה 01/01/19 - 31/01/19:

ד - שמואלי ניצה ושמואל - 1 - 81025549

סוג תעריף	סוג צריכה	קריאה קודמת	קריאה נוכחית	סה"כ צריכה בקוט"ש	מחיר לקוט"ש בא"ג	סה"כ לתשלום
פרטי חשבון עבור תאריכים:		01/01/19	31/01/19			
767		34,186.24	34,776.38	590.14	47.16	278.31 ₪

סה"כ לדייר:

שיא ביקוש	סה"כ
4.52	590.14
	278.31 ₪

19.43 ₪	תשלום קבוע	
297.74 ₪	סה"כ לתשלום	לא כולל מע"מ

התפלגות חיוב בש"ח לפי תע"ז

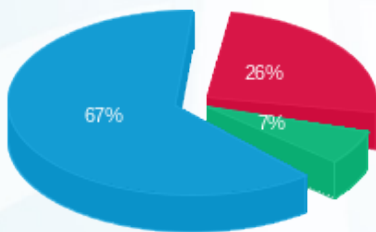

פסגה (72.28 ₪) 67%  
 גבע (18.64 ₪) 26%  
 שפל (187.40 ₪) 7%

הסטוריית צריכה בקוט"ש

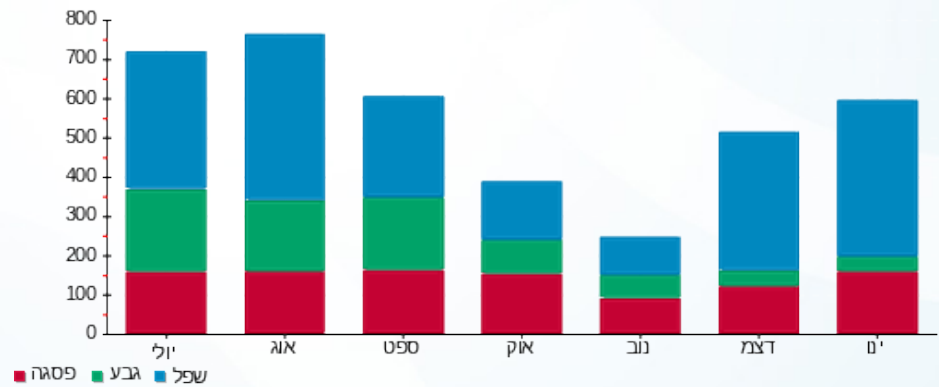

12/02/19 תאריך הפקה:  
 31/01/19 תאריך קריאה נוכחית:  
 01/01/19 תאריך קריאה קודמת:

שם דייר: ד - שמיר נוגה וצור  
 שם אתר: עין המפרץ

לקוח/ה נכבד/ה, אנו מתכבדים להגיש את חישוב צריכת החשמל לתקופה 01/01/19 - 31/01/19:

ד - שמיר נוגה וצור - 1 - 70034728

סוג תעריף	סוג צריכה	קריאה קודמת	קריאה נוכחית	סה"כ צריכה בקוט"ש	מחיר לקוט"ש בא"ג	סה"כ לתשלום
פרטי חשבון עבור תאריכים:		01/01/19	31/01/19			
767		107,624.90	108,648.65	1,023.74	47.16	482.80 ₪

סה"כ לדייר:

סה"כ	שיא ביקוש
1,023.74	9.16
482.80 ₪	

תשלום קבוע	סה"כ לתשלום
19.43 ₪	502.23 ₪
לא כולל מע"מ	

התפלגות חיוב בש"ח לפי תעו"ז

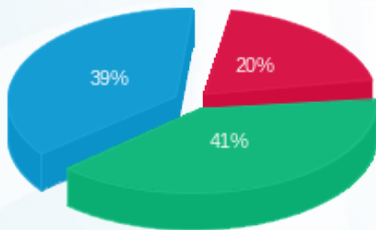

פסגה (96.24 ₪) - 20%  
 גבע (199.74 ₪) - 41%  
 שפל (186.82 ₪) - 39%

הסטוריית צריכה בקוט"ש

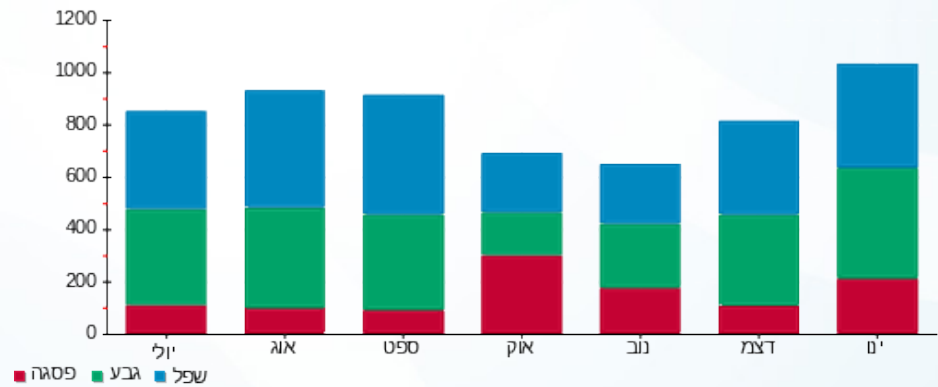

12/02/19

תאריך הפקה:

שם דייר: ד - שמיר עמית

31/01/19

תאריך קריאה נוכחית:

שם אתר: עין המפרץ

01/01/19

תאריך קריאה קודמת:

לקוח/ה נכבד/ה, אנו מתכבדים להגיש את חישוב צריכת החשמל לתקופה 01/01/19 - 31/01/19:

ד - שמיר עמית - 1 - 81026145

סוג תעריף	סוג צריכה	קריאה קודמת	קריאה נוכחית	סה"כ צריכה בקוט"ש	מחיר לקוט"ש בא"ג	סה"כ לתשלום
פרטי חשבון עבור תאריכים:		01/01/19	31/01/19			
767		5,719.97	5,824.03	104.06	47.16	49.08 ₪

סה"כ לדייר:

שיא ביקוש	סה"כ
	104.06
	49.08 ₪

19.43 ₪	תשלום קבוע	
68.51 ₪	סה"כ לתשלום	לא כולל מע"מ

התפלגות חיוב בש"ח לפי תעו"ז

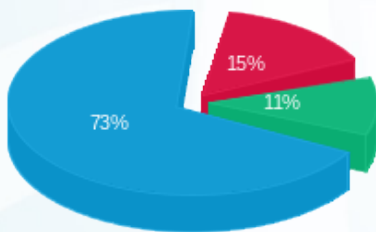

פסגה (7.57 ₪)  
גבע (5.51 ₪)  
שפל (35.99 ₪)

הסטוריית צריכה בקוט"ש

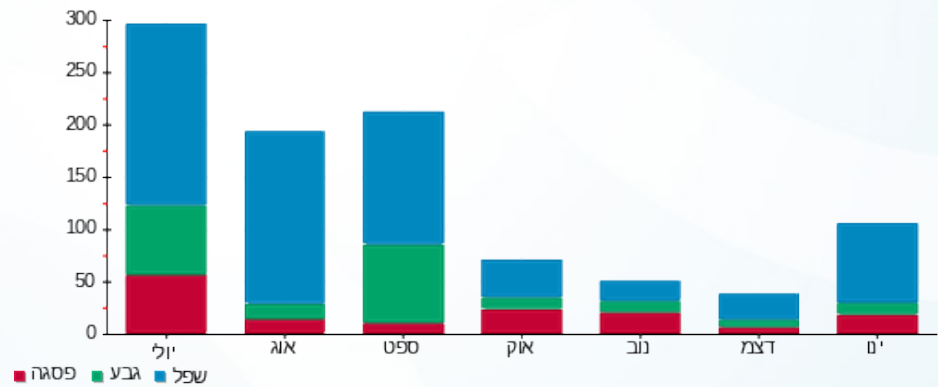

12/02/19 תאריך הפקה:  
 31/01/19 תאריך קריאה נוכחית:  
 01/01/19 תאריך קריאה קודמת:

שם דייר: ד - שפיר אומנה ועוזי  
 שם אתר: עין המפרץ

לקוח/ה נכבד/ה, אנו מתכבדים להגיש את חישוב צריכת החשמל לתקופה 01/01/19 - 31/01/19:

ד - שפיר אומנה ועוזי - 1 - 81026473

סוג תעריף	סוג צריכה	קריאה קודמת	קריאה נוכחית	סה"כ צריכה בקוט"ש	מחיר לקוט"ש בא"ג	סה"כ לתשלום
פרטי חשבון עבור תאריכים:		01/01/19	31/01/19			
767		53,517.39	54,975.59	1,458.20	47.16	687.69 ₪

סה"כ לדייר:

סה"כ	שיא ביקוש
1,458.20	13.18
687.69 ₪	

19.43 ₪	תשלום קבוע	
707.12 ₪	סה"כ לתשלום	לא כולל מע"מ

התפלגות חיוב בש"ח לפי תע"ז

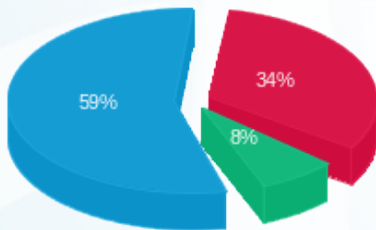

פסגה (231.38 ₪) 59%  
 גבע (51.75 ₪) 8%  
 שפל (404.56 ₪) 34%

הסטוריית צריכה בקוט"ש

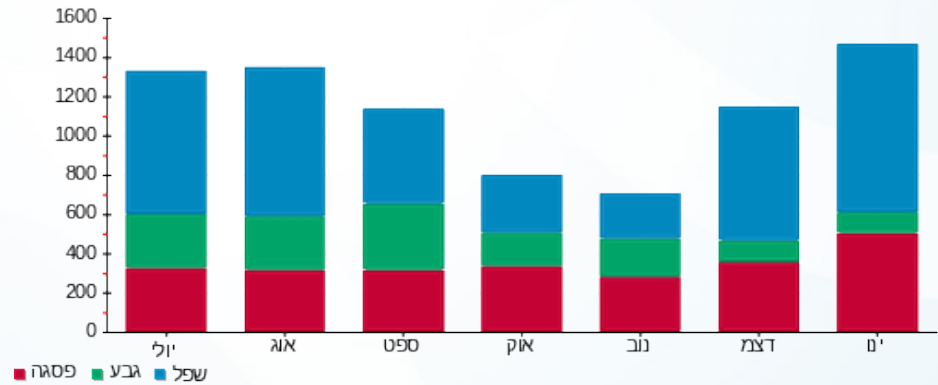



12/02/19

תאריך הפקדה:

שם דייר: ד - שפיר קרן ואיתן

31/01/19

תאריך קריאה נוכחית:

שם אתר: עין המפרץ

01/01/19

תאריך קריאה קודמת:

לקוח/ה נכבד/ה, אנו מתכבדים להגיש את חישוב צריכת החשמל לתקופה 01/01/19 - 31/01/19:

ד - שפיר קרן ואיתן - 1 - 81026079

סוג תעריף	סוג צריכה	קריאה קודמת	קריאה נוכחית	סה"כ צריכה בקוט"ש	מחיר לקוט"ש בא"ג	סה"כ לתשלום
פרטי חשבון עבור תאריכים:		01/01/19	31/01/19			
767		43,887.36	43,900.51	13.14	47.16	6.20 ₪

סה"כ לדייר:

שיא ביקוש	סה"כ
0.98	13.14
	6.20 ₪

תשלום קבוע	סה"כ לתשלום	לא כולל מע"מ
19.43 ₪		
	25.63 ₪	

התפלגות חיוב בש"ח לפי תעו"ז

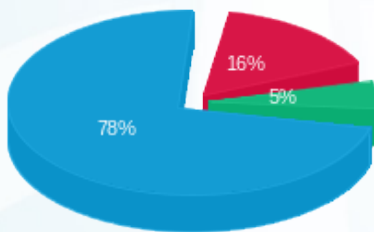

- פסגה (1.01) ₪
- גבע (0.33) ₪
- שפל (4.86) ₪

הסטוריית צריכה בקוט"ש

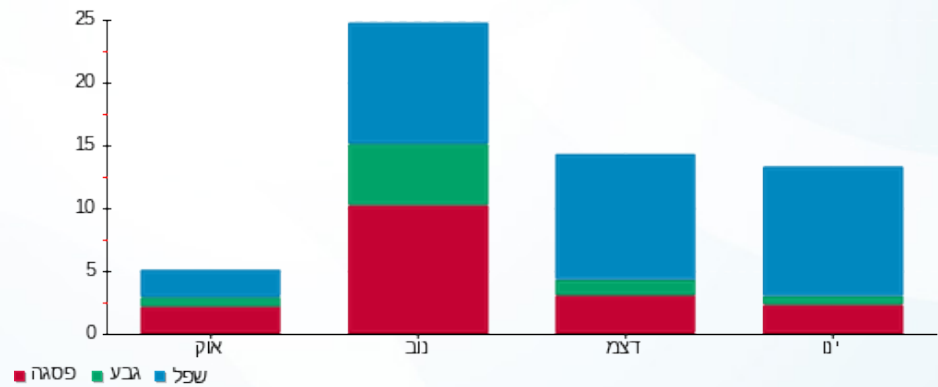

12/02/19 תאריך הפקה:  
 31/01/19 תאריך קריאה נוכחית:  
 01/01/19 תאריך קריאה קודמת:

שם דייר: ד - שפיר-סטן הילה ורפי  
 שם אתר: עין המפרץ

לקוח/ה נכבד/ה, אנו מתכבדים להגיש את חישוב צריכת החשמל לתקופה 01/01/19 - 31/01/19:

ד - שפיר-סטן הילה ורפי - 1 - 81024694

סוג תעריף	סוג צריכה	קריאה קודמת	קריאה נוכחית	סה"כ צריכה בקוט"ש	מחיר לקוט"ש בא"ג	סה"כ לתשלום
פרטי חשבון עבור תאריכים:		01/01/19	31/01/19			
767		95,704.06	98,049.84	2,345.78	47.16	1,106.27 ₪

סה"כ לדייר:

שיא ביקוש	סה"כ
15.05	2,345.78
	1,106.27 ₪

תשלום קבוע	סה"כ לתשלום	לא כולל מע"מ
19.43 ₪	1,125.70 ₪	

התפלגות חיוב בש"ח לפי תע"ז

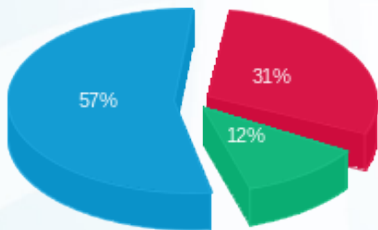

פסגה (338.67 ₪) 57%  
 גבע (132.86 ₪) 31%  
 שפל (634.74 ₪) 12%

הסטוריית צריכה בקוט"ש

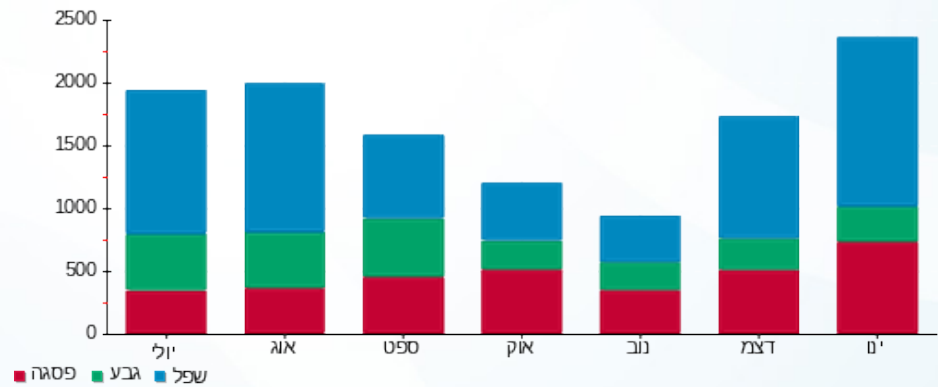

12/02/19 תאריך הפקה:  
 31/01/19 תאריך קריאה נוכחי:  
 01/01/19 תאריך קריאה קודמת:

שם דייר: ד - שפנאוף עמרם  
 שם אתר: עין המפרץ

לקוח/ה נכבד/ה, אנו מתכבדים להגיש את חישוב צריכת החשמל לתקופה 01/01/19 - 31/01/19:

ד - שפנאוף עמרם - 1 - 70062151

סוג תעריף	סוג צריכה	קריאה קודמת	קריאה נוכחית	סה"כ צריכה בקוט"ש	מחיר לקוט"ש בא"ג	סה"כ לתשלום
פרטי חשבון עבור תאריכים:		01/01/19	31/01/19			
767		56,562.19	57,785.08	1,222.90	47.16	576.72 ₪

סה"כ לדייר:

שיא ביקוש	סה"כ
7.67	1,222.90
	576.72 ₪

19.43 ₪	תשלום קבוע	
596.15 ₪	סה"כ לתשלום	לא כולל מע"מ

התפלגות חיוב בש"ח לפי תעו"ז

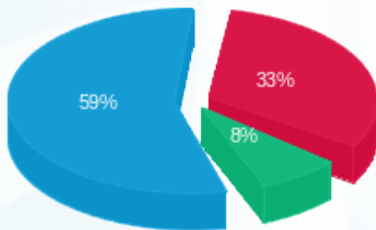

פסגה (191.44 ₪) ■  
 גבע (45.86 ₪) ■  
 שפל (339.42 ₪) ■

הסטוריית צריכה בקוט"ש

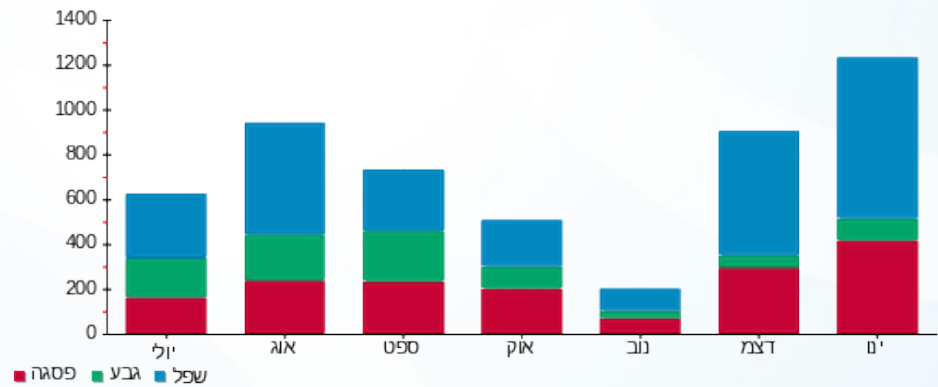

12/02/19 תאריך הפקה:  
 31/01/19 תאריך קריאה נוכחית:  
 01/01/19 תאריך קריאה קודמת:

שם דייר: ד - שק אורית  
 שם אתר: עין המפרץ

לקוח/ה נכבד/ה, אנו מתכבדים להגיש את חישוב צריכת החשמל לתקופה 01/01/19 - 31/01/19:

ד - שק אורית - 1 - 81025388

סה"כ לתשלום	מחיר לקוט"ש בא"ג	סה"כ צריכה בקוט"ש	קריאה נוכחית	קריאה קודמת	סוג צריכה	סוג תעריף
			31/01/19	01/01/19		פרטי חשבון עבור תאריכים:
₪ 0.03	47.16	0.07	20.09	20.01		767

סה"כ לדיר:

שיא ביקוש	סה"כ
0.007	0.07
	₪ 0.03

₪ 19.43	תשלום קבוע	
₪ 19.46	סה"כ לתשלום	לא כולל מע"מ

התפלגות חיוב בש"ח לפי תעו"ז

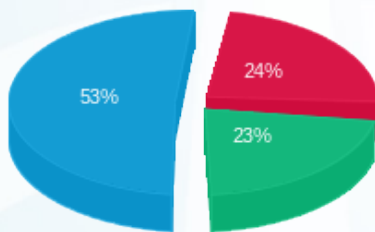

פסגה (0.008) ₪  
 גבע (0.008) ₪  
 שפל (0.02) ₪

הסטוריית צריכה בקוט"ש

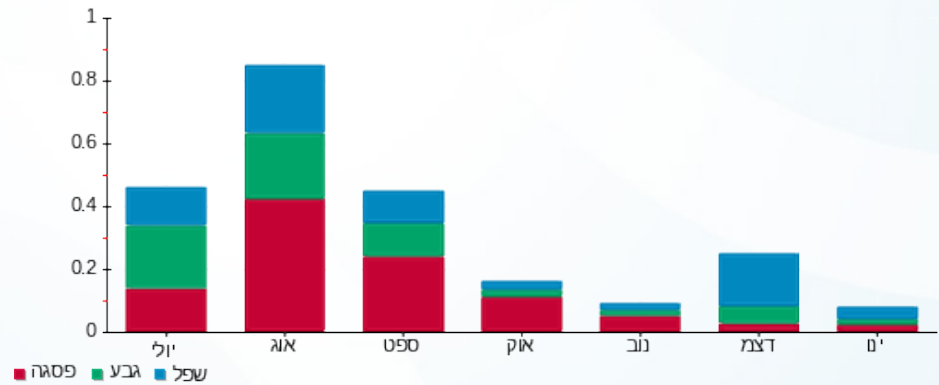

12/02/19 תאריך הפקה:  
 31/01/19 תאריך קריאה נוכחי:  
 01/01/19 תאריך קריאה קודמת:

שם דייר: ד - שקד יצחק  
 שם אתר: עין המפרץ

לקוח/ה נכבד/ה, אנו מתכבדים להגיש את חישוב צריכת החשמל לתקופה 01/01/19 - 31/01/19:

שקד יצחק - 1 - 81025302

סוג תעריף	סוג צריכה	קריאה קודמת	קריאה נוכחית	סה"כ צריכה בקוט"ש	מחיר לקוט"ש בא"ג	סה"כ לתשלום
פרטי חשבון עבור תאריכים:		01/01/19	31/01/19			
767		47,011.01	47,963.44	952.42	47.16	449.16 ₪

סה"כ לדייר:

שיא ביקוש	סה"כ
6.59	952.42
	449.16 ₪

19.43 ₪	תשלום קבוע	
468.59 ₪	סה"כ לתשלום	לא כולל מע"מ

התפלגות חיוב בש"ח לפי תעו"ז

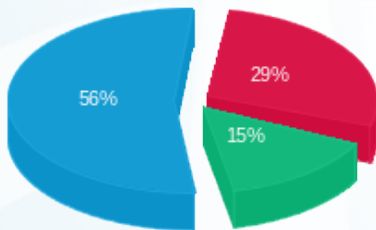

פסגה (130.49 ₪) - 29%  
 גבע (68.17 ₪) - 15%  
 שפל (250.51 ₪) - 56%

הסטוריית צריכה בקוט"ש

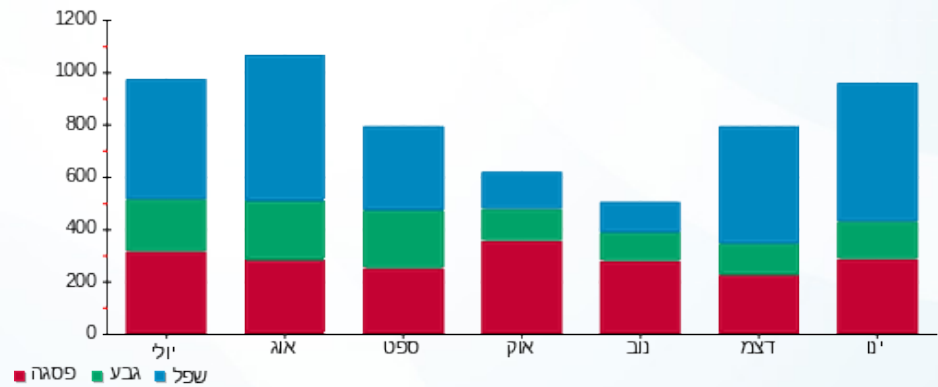

12/02/19 תאריך הפקה:  
 31/01/19 תאריך קריאה נוכחית:  
 01/01/19 תאריך קריאה קודמת:

שם דייר: ד - שקד רז  
 שם אתר: עין המפרץ

לקוח/ה נכבד/ה, אנו מתכבדים להגיש את חישוב צריכת החשמל לתקופה 01/01/19 - 31/01/19:

ד - שקד רז - 1 - 81026524

סוג תעריף	סוג צריכה	קריאה קודמת	קריאה נוכחית	סה"כ צריכה בקוט"ש	מחיר לקוט"ש בא"ג	סה"כ לתשלום
פרטי חשבון עבור תאריכים:			31/01/19	01/01/19		
767		7,179.38	7,283.91	104.53	47.16	49.30 ₪

סה"כ לדיר:

שיא ביקוש	סה"כ
	104.53
	49.30 ₪

19.43 ₪	תשלום קבוע	
68.73 ₪	סה"כ לתשלום	לא כולל מע"מ

התפלגות חיוב בש"ח לפי תעו"ז

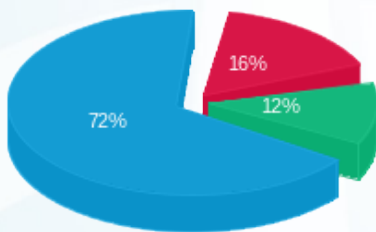

פסגה (8.13 ₪) - 16%  
 גבע (5.87 ₪) - 12%  
 שפל (35.30 ₪) - 72%

הסטוריית צריכה בקוט"ש

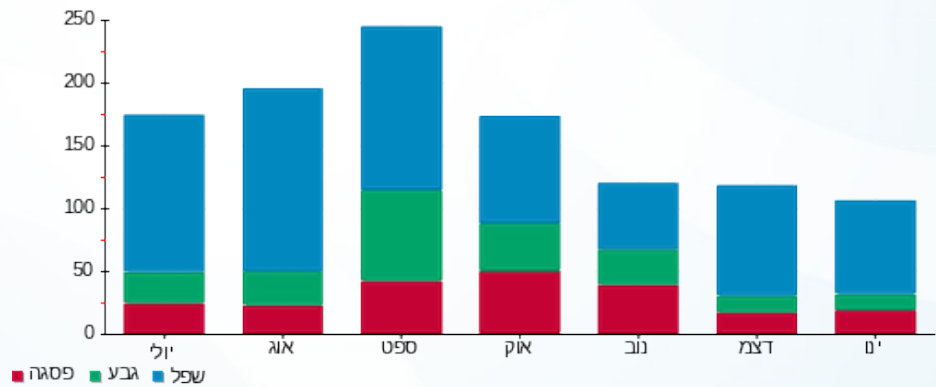



12/02/19

תאריך הפקה:

שם דייר: ד - שרון סיון

31/01/19

תאריך קריאה נוכחית:

שם אתר: עין המפרץ

01/01/19

תאריך קריאה קודמת:

לקוח/ה נכבד/ה, אנו מתכבדים להגיש את חישוב צריכת החשמל לתקופה 01/01/19 - 31/01/19:

שרון סיון - 1 - 70008364

סה"כ לתשלום	מחיר לקוט"ש בא"ג	סה"כ צריכה בקוט"ש	קריאה נוכחית	קריאה קודמת	סוג צריכה	סוג תעריף
			31/01/19	01/01/19	פרטי חשבון עבור תאריכים:	
₪ 464.40	47.16	984.74	58,568.22	57,583.48		767

סה"כ לדייר:

שיא ביקוש	סה"כ
4.92	984.74
	₪ 464.40

₪ 19.43	תשלום קבוע	
₪ 483.83	סה"כ לתשלום	לא כולל מע"מ

התפלגות חיוב בש"ח לפי תעו"ז

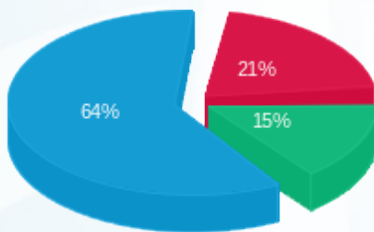

פסגה (₪ 97.33)  
 גבע (₪ 69.58)  
 שפל (₪ 297.49)

הסטוריית צריכה בקוט"ש

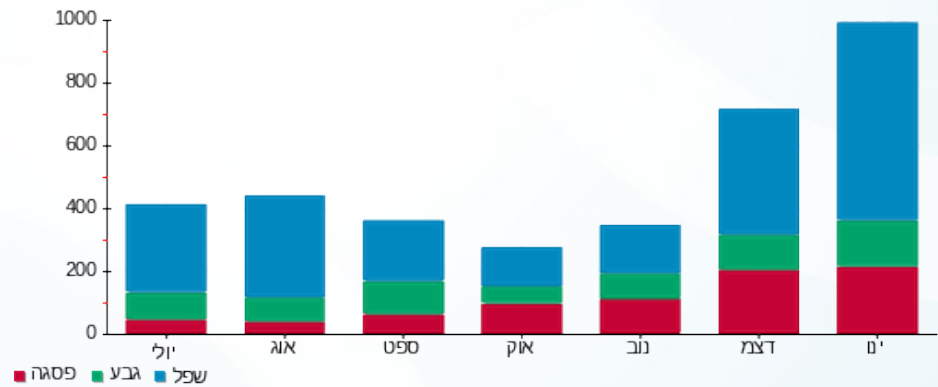

12/02/19 תאריך הפקה:  
 31/01/19 תאריך קריאה נוכחית:  
 01/01/19 תאריך קריאה קודמת:

שם דייר: ד - שרון עדי (ל' 4)  
 שם אתר: עין המפרץ

**לקוח/ה נכבד/ה, אנו מתכבדים להגיש את חישוב צריכת החשמל לתקופה 01/01/19 - 31/01/19:**

**ד - שרון עדי (ל' 4) - 1 - 81025570**

סוג תעריף	סוג צריכה	קריאה קודמת	קריאה נוכחית	סה"כ צריכה בקוט"ש	מחיר לקוט"ש בא"ג	סה"כ לתשלום
פרטי חשבון עבור תאריכים:		01/01/19	31/01/19			
767		9,849.23	10,056.68	207.45	47.16	97.83 ₪

סה"כ לדיר:

שיא ביקוש	סה"כ
	207.45
	97.83 ₪

19.43 ₪	<b>תשלום קבוע</b>	
117.26 ₪	<b>סה"כ לתשלום</b>	<b>לא כולל מע"מ</b>

התפלגות חיוב בש"ח לפי תעו"ז

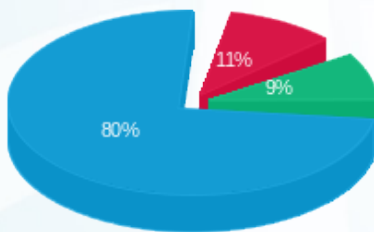

פסגה (10.35 ₪) ■  
 גבע (8.96 ₪) ■  
 שפל (78.52 ₪) ■

הסטוריית צריכה בקוט"ש

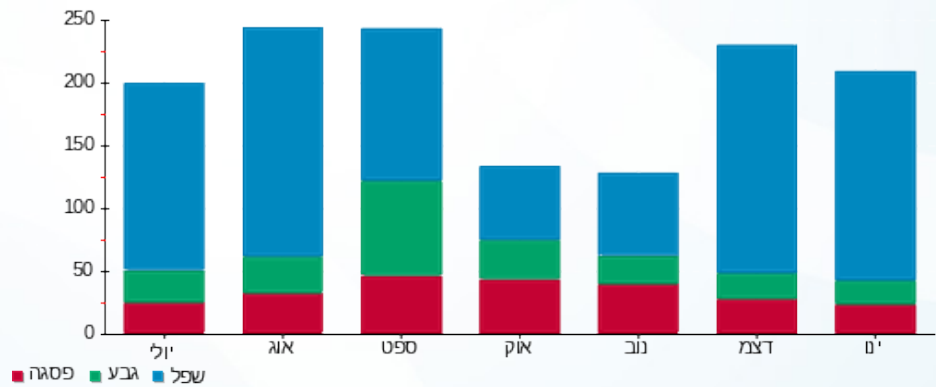

12/02/19 תאריך הפקה:  
 31/01/19 תאריך קריאה נוכחית:  
 01/01/19 תאריך קריאה קודמת:

שם דייר: ד - שרון פלה ובנק  
 שם אתר: עין המפרץ

לקוח/ה נכבד/ה, אנו מתכבדים להגיש את חישוב צריכת החשמל לתקופה 01/01/19 - 31/01/19:

ד - שרון פלה ובנק - 1 - 81025296

סה"כ לתשלום	מחיר לקוט"ש בא"ג	סה"כ צריכה בקוט"ש	קריאה נוכחית	קריאה קודמת	סוג צריכה	סוג תעריף
			31/01/19	01/01/19	פרטי חשבון עבור תאריכים:	
₪ 650.15	47.16	1,378.60	57,284.25	55,905.65		767

סה"כ לדייר:

שיא ביקוש	סה"כ
9.93	1,378.60
	₪ 650.15

₪ 19.43	תשלום קבוע	
₪ 669.58	סה"כ לתשלום	לא כולל מע"מ

התפלגות חיוב בש"ח לפי תע"ז

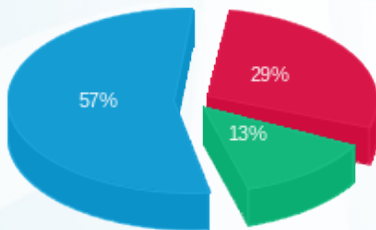

פסגה (₪ 191.64) 57%  
 גבע (₪ 86.25) 13%  
 שפל (₪ 372.25) 29%

הסטוריית צריכה בקוט"ש

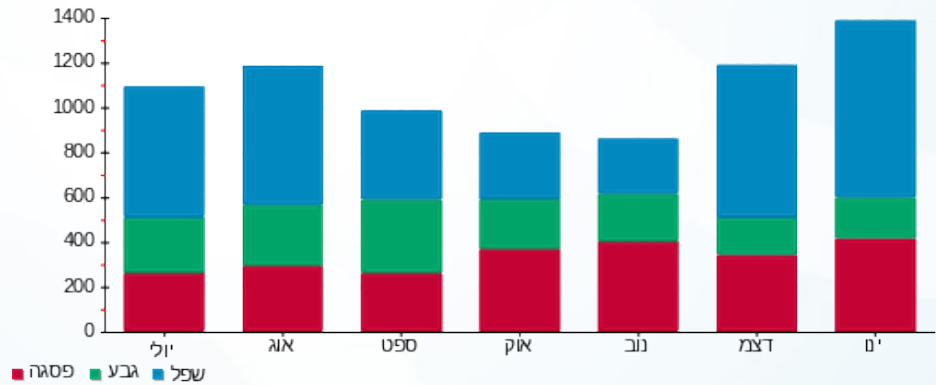

12/02/19 תאריך הפקה:  
 31/01/19 תאריך קריאה נוכחית:  
 01/01/19 תאריך קריאה קודמת:

שם דייר: ד-אבוחצירא אשרית 1  
 שם אתר: עין המפרץ

לקוח/ה נכבד/ה, אנו מתכבדים להגיש את חישוב צריכת החשמל לתקופה 01/01/19 - 31/01/19:

ד-אבוחצירא אשרית 1 - 3 - 60007152

סוג תעריף	סוג צריכה	קריאה קודמת	קריאה נוכחית	סה"כ צריכה בקוט"ש	מחיר לקוט"ש בא"ג	סה"כ לתשלום
פרטי חשבון עבור תאריכים:		01/01/19	31/01/19			
767		76,935.93	77,429.72	493.79	47.16	232.87 ₪

סה"כ לדייר:

שיא ביקוש	סה"כ
	493.79
	232.87 ₪

תשלום קבוע	סה"כ לתשלום	לא כולל מע"מ
19.43 ₪		
	252.30 ₪	

התפלגות חיוב בש"ח לפי תעו"ז

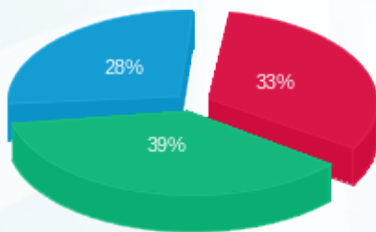

פסגה (77.69 ₪) ■  
 גבע (89.78 ₪) ■  
 שפל (65.40 ₪) ■

הסטוריית צריכה בקוט"ש

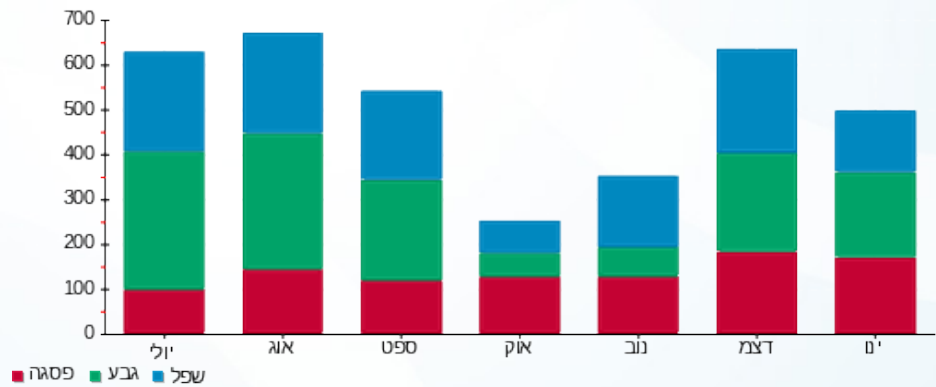

12/02/19 תאריך הפקה:  
 31/01/19 תאריך קריאה נוכחית:  
 01/01/19 תאריך קריאה קודמת:

שם דייר: ד גלייזר אתי ודרור 1  
 שם אתר: עין המפרץ

**לקוח/ה נכבד/ה, אנו מתכבדים להגיש את חישוב צריכת החשמל לתקופה 01/01/19 - 31/01/19:**

**גלייזר אתי ודרור - 1 - 60007033**

סוג תעריף	סוג צריכה	קריאה קודמת	קריאה נוכחית	סה"כ צריכה בקוט"ש	מחיר לקוט"ש בא"ג	סה"כ לתשלום
פרטי חשבון עבור תאריכים:		01/01/19	31/01/19			
767		90,323.24	91,491.93	1,168.69	47.16	551.15 ₪

סה"כ לדייר:

שיא ביקוש	סה"כ
	1,168.69
	551.15 ₪

19.43 ₪	<b>תשלום קבוע</b>	
570.58 ₪	<b>סה"כ לתשלום</b>	<b>לא כולל מע"מ</b>

התפלגות חיוב בש"ח לפי תעו"ז

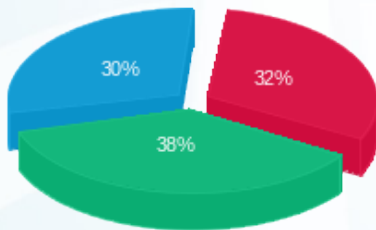

פסגה (175.50 ₪)  
 גבע (209.73 ₪)  
 שפל (165.93 ₪)

הסטוריית צריכה בקוט"ש

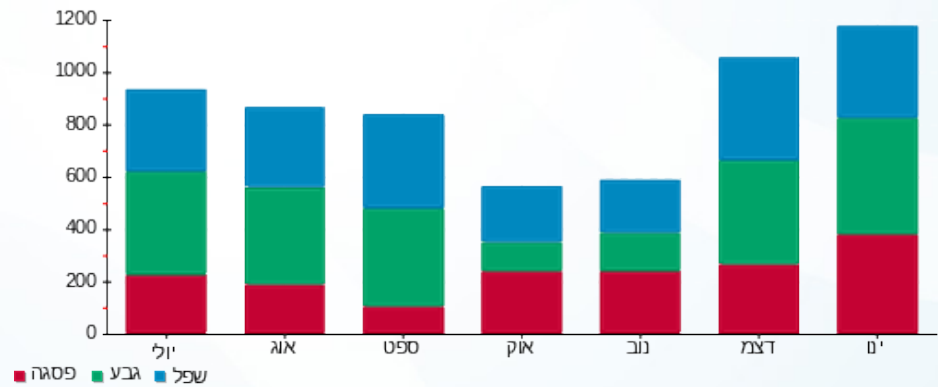

12/02/19 תאריך הפקה:  
 31/01/19 תאריך קריאה נוכחית:  
 01/01/19 תאריך קריאה קודמת:

שם דייר: ד- בועז עמיר  
 שם אתר: עין המפרץ

**לקוח/ה נכבד/ה, אנו מתכבדים להגיש את חישוב צריכת החשמל לתקופה 01/01/19 - 31/01/19:**

עמיר בועז - 1 - 17312968

סה"כ לתשלום	מחיר לקוט"ש בא"ג	סה"כ צריכה בקוט"ש	קריאה נוכחית	קריאה קודמת	סוג צריכה	סוג תעריף
			31/01/19	01/01/19	פרטי חשבון עבור תאריכים:	
₪ 527.75	47.16	1,119.06	3,585.90	2,466.84		767

סה"כ לדיר:

שיא ביקוש	סה"כ
63.50	1,119.06
	₪ 527.75

₪ 19.43	<b>תשלום קבוע</b>	
₪ 547.18	<b>סה"כ לתשלום</b>	<b>לא כולל מע"מ</b>

התפלגות חיוב בש"ח לפי תעו"ז

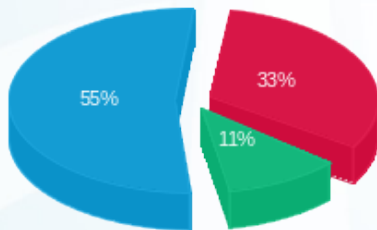

פסגה (₪ 176.65)  
 גבע (₪ 59.25)  
 שפל (₪ 291.85)

הסטוריית צריכה בקוט"ש

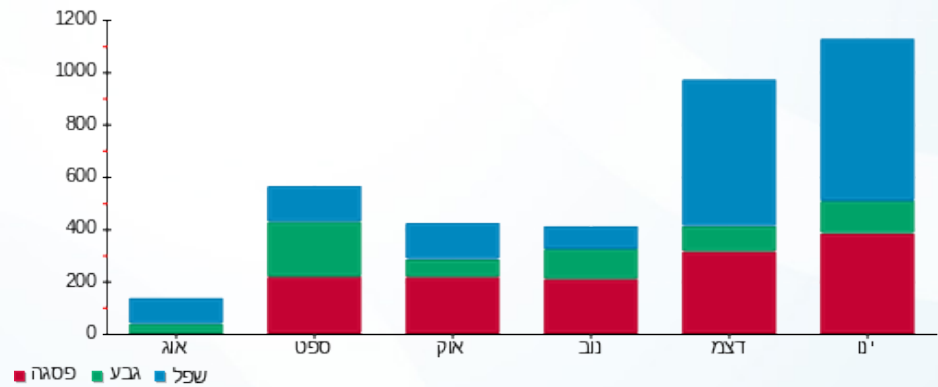



12/02/19

תאריך הפקדה:

שם דייר: ד- בן נפתלי איה ורן

31/01/19

תאריך קריאה נוכחית:

שם אתר: עין המפרץ

01/01/19

תאריך קריאה קודמת:

לקוח/ה נכבד/ה, אנו מתכבדים להגיש את חישוב צריכת החשמל לתקופה 01/01/19 - 31/01/19:

ד- בן נפתלי איה ורן - 1 - 81025289

סוג תעריף	סוג צריכה	קריאה קודמת	קריאה נוכחית	סה"כ צריכה בקוט"ש	מחיר לקוט"ש בא"ג	סה"כ לתשלום
פרטי חשבון עבור תאריכים:		01/01/19	31/01/19			
767		28,462.10	29,130.24	668.14	47.16	315.09 ₪

סה"כ לדייר:

שיא ביקוש	סה"כ
6.27	668.14
	315.09 ₪

19.43 ₪	תשלום קבוע	
334.52 ₪	סה"כ לתשלום	לא כולל מע"מ

התפלגות חיוב בש"ח לפי תעו"ז

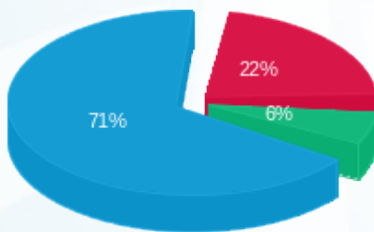

- פסגה (70.51) ₪
- גבע (19.41) ₪
- שפל (225.18) ₪

הסטוריית צריכה בקוט"ש

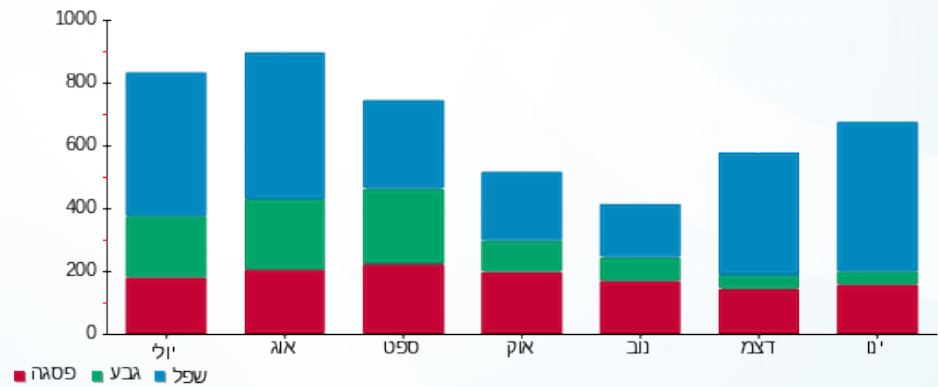

12/02/19 תאריך הפקה:  
 31/01/19 תאריך קריאה נוכחית:  
 01/01/19 תאריך קריאה קודמת:

שם דייר: ד- מלאכי ענבל  
 שם אתר: עין המפרץ

לקוח/ה נכבד/ה, אנו מתכבדים להגיש את חישוב צריכת החשמל לתקופה 01/01/19 - 31/01/19:

מלאכי ענבל - 1 - 70057212

סוג תעריף	סוג צריכה	קריאה קודמת	קריאה נוכחית	סה"כ צריכה בקוט"ש	מחיר לקוט"ש בא"ג	סה"כ לתשלום
פרטי חשבון עבור תאריכים:		01/01/19	31/01/19			
767		39,559.23	40,181.23	622.00	47.16	293.33 ₪

סה"כ לדיר:

שיא ביקוש	סה"כ
	622.00
	293.33 ₪

19.43 ₪	תשלום קבוע	
312.76 ₪	סה"כ לתשלום	לא כולל מע"מ

התפלגות חיוב בש"ח לפי תעו"ז

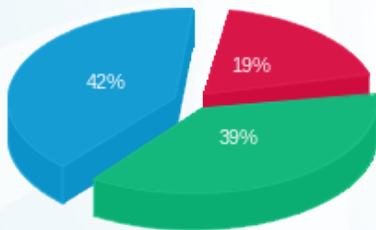

פסגה (55.56 ₪) 42%  
 גבע (114.89 ₪) 39%  
 שפל (122.88 ₪) 19%

הסטוריית צריכה בקוט"ש

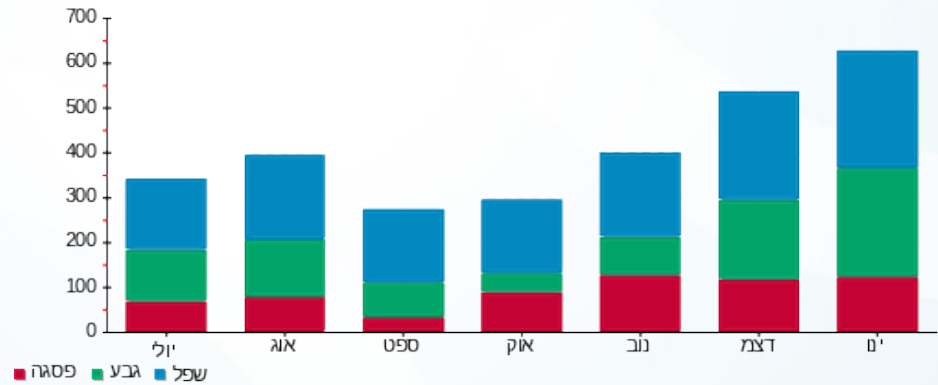

12/02/19 תאריך הפקה:  
 31/01/19 תאריך קריאה נוכחית:  
 01/01/19 תאריך קריאה קודמת:

שם דייר: ד- ניצה יעקב  
 שם אתר: עין המפרץ

לקוח/ה נכבד/ה, אנו מתכבדים להגיש את חישוב צריכת החשמל לתקופה 01/01/19 - 31/01/19:

ניצה יעקב - 1 - 17312704

סוג תעריף	סוג צריכה	קריאה קודמת	קריאה נוכחית	סה"כ צריכה בקוט"ש	מחיר לקוט"ש בא"ג	סה"כ לתשלום
פרטי חשבון עבור תאריכים:		01/01/19	31/01/19			
767		2,786.17	8,983.30	6,197.13	47.16	2,922.57 ₪

סה"כ לדייר:

שיא ביקוש	סה"כ
	6,197.13
	2,922.57 ₪

19.43 ₪	תשלום קבוע	
2,942.00 ₪	סה"כ לתשלום	לא כולל מע"מ

התפלגות חיוב בש"ח לפי תע"ז

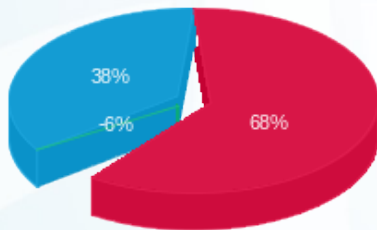

פסגה (1,991.80 ₪) ■  
 גבע (-171.64 ₪) ■  
 שפל (1,102.41 ₪) ■

הסטוריית צריכה בקוט"ש

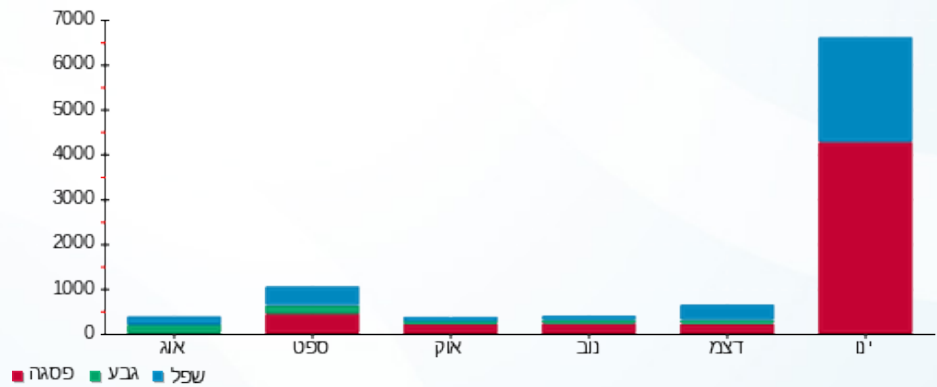



12/02/19 תאריך הפקה:  
 31/01/19 תאריך קריאה נוכחית:  
 01/01/19 תאריך קריאה קודמת:

שם דייר: ד- עומר גיל  
 שם אתר: עין המפרץ

לקוח/ה נכבד/ה, אנו מתכבדים להגיש את חישוב צריכת החשמל לתקופה 01/01/19 - 31/01/19:

עומר גיל - 1 - 60000590

סוג תעריף	סוג צריכה	קריאה קודמת	קריאה נוכחית	סה"כ צריכה בקוט"ש	מחיר לקוט"ש בא"ג	סה"כ לתשלום
פרטי חשבון עבור תאריכים:						
777	פסגה	01/01/19	31/01/19	354.27	97.73	346.23 ₪
778	גבע	54,678.30	55,034.37	356.07	59.22	210.86 ₪
779	שפל	43,982.44	44,260.24	277.80	36.48	101.34 ₪

סה"כ לדייר:

פסגה	גבע	שפל	סה"כ	שיא ביקוש
354.27	356.07	277.80	988.14	8.91
346.23 ₪	210.86 ₪	101.34 ₪	658.43 ₪	

סה"כ צריכה  
 סה"כ לתשלום

16.44 ₪	תשלום קבוע
674.87 ₪	סה"כ לתשלום

לא כולל מע"מ

התפלגות חיוב בש"ח לפי תעו"ז

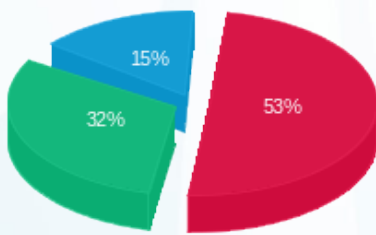

פסגה (346.23 ₪) 15%  
 גבע (210.86 ₪) 32%  
 שפל (101.34 ₪) 53%

הסטוריית צריכה בקוט"ש

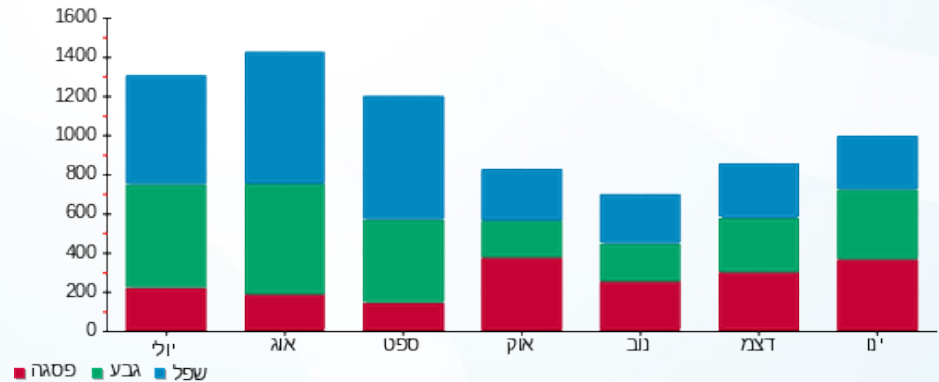

12/02/19 תאריך הפקה:  
 31/01/19 תאריך קריאה נוכחית:  
 01/01/19 תאריך קריאה קודמת:

שם דייר: ד- ענבר נועם  
 שם אתר: עין המפרץ

לקוח/ה נכבד/ה, אנו מתכבדים להגיש את חישוב צריכת החשמל לתקופה 01/01/19 - 31/01/19:

ענבר נועם - 3 - 16254199

סוג תעריף	סוג צריכה	קריאה קודמת	קריאה נוכחית	סה"כ צריכה בקוט"ש	מחיר לקוט"ש בא"ג	סה"כ לתשלום
פרטי חשבון עבור תאריכים:		01/01/19	31/01/19			
767		5,741.77	5,764.60	22.83	47.16	10.77 ₪

סה"כ לדיר:

שיא ביקוש	סה"כ
0.06	22.83
	10.77 ₪

19.43 ₪	תשלום קבוע	
30.20 ₪	סה"כ לתשלום	לא כולל מע"מ

התפלגות חיוב בש"ח לפי תעו"ז

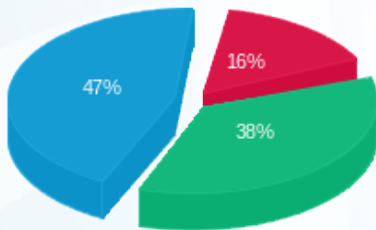

פסגה (1.70 ₪) ■  
 גבע (4.05 ₪) ■  
 שפל (5.02 ₪) ■

הסטוריית צריכה בקוט"ש

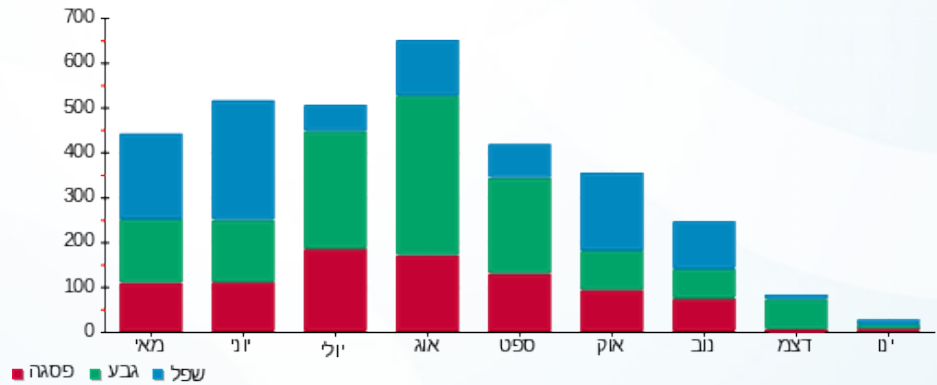

12/02/19 תאריך הפקה:  
 31/01/19 תאריך קריאה נוכחית:  
 01/01/19 תאריך קריאה קודמת:

שם דייר: מ - אומנויות - חוגי חינוך  
 שם אתר: עין המפרץ

לקוח/ה נכבד/ה, אנו מתכבדים להגיש את חישוב צריכת החשמל לתקופה 01/01/19 - 31/01/19:

מ - אומנויות - חוגי חינוך - 1 - 70000745

סוג תעריף	סוג צריכה	קריאה קודמת	קריאה נוכחית	סה"כ צריכה בקוט"ש	מחיר לקוט"ש בא"ג	סה"כ לתשלום
פרטי חשבון עבור תאריכים:		01/01/19	31/01/19			
517		28,345.63	28,860.15	514.53	49.32	253.77 ₪

סה"כ לדייר:

שיא ביקוש	סה"כ
6.31	514.53
	253.77 ₪

תשלום קבוע	סה"כ לתשלום	לא כולל מע"מ
19.43 ₪		
	273.20 ₪	

התפלגות חיוב בש"ח לפי תעו"ז

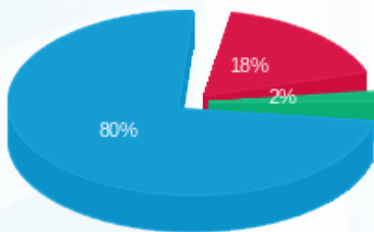

פסגה (ש"ח 45.69)  
 גבע (ש"ח 5.27)  
 שפל (ש"ח 202.80)

הסטוריית צריכה בקוט"ש

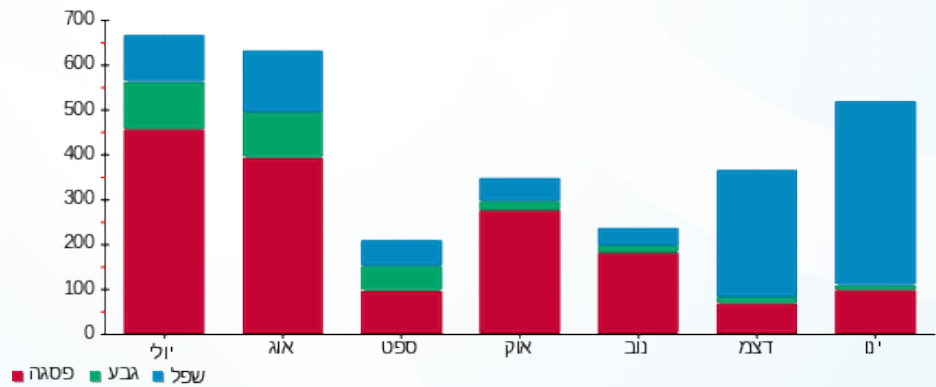

12/02/19 תאריך הפקה:  
 31/01/19 תאריך קריאה נוכחי:  
 01/01/19 תאריך קריאה קודמת:

שם דייר: מ - בית תינוקות (חדש)  
 שם אתר: עין המפרץ

לקוח/ה נכבד/ה, אנו מתכבדים להגיש את חישוב צריכת החשמל לתקופה 01/01/19 - 31/01/19:

מ - בית תינוקות (חדש) - 1 - 70009442

סוג תעריף	סוג צריכה	קריאה קודמת	קריאה נוכחית	סה"כ צריכה בקוט"ש	מחיר לקוט"ש בא"ג	סה"כ לתשלום
פרטי חשבון עבור תאריכים:		01/01/19	31/01/19			
517		108,787.87	110,756.20	1,968.33	49.32	970.78 ₪

סה"כ לדייר:

שיא ביקוש	סה"כ
14.71	1,968.33
	970.78 ₪

תשלום קבוע	סה"כ לתשלום	לא כולל מע"מ
19.43 ₪		
	990.21 ₪	

התפלגות חיוב בש"ח לפי תעו"ז

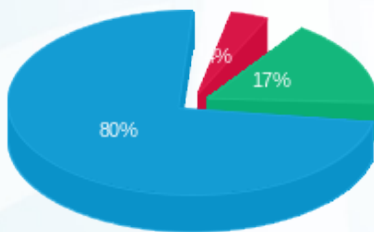

פסגה (35.81 ₪) 80%  
 גבע (161.35 ₪) 17%  
 שפל (773.61 ₪) 3%

הסטוריית צריכה בקוט"ש

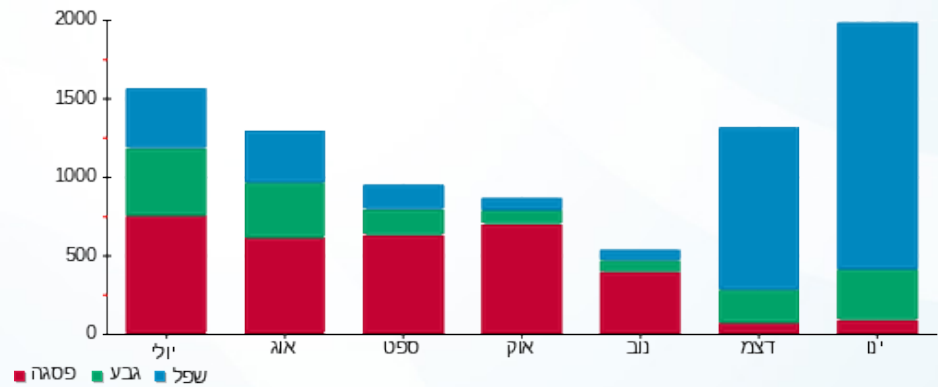

12/02/19 תאריך הפקה:  
 31/01/19 תאריך קריאה נוכחית:  
 01/01/19 תאריך קריאה קודמת:

שם דייר: מ - בנין אדום A-1  
 שם אתר: עין המפרץ

**לקוח/ה נכבד/ה, אנו מתכבדים להגיש את חישוב צריכת החשמל לתקופה 01/01/19 - 31/01/19:**

**מ - בנין אדום 3 - 70035524 - A-1**

סוג תעריף	סוג צריכה	קריאה קודמת	קריאה נוכחית	סה"כ צריכה בקוט"ש	מחיר לקוט"ש בא"ג	סה"כ לתשלום
פרטי חשבון עבור תאריכים:		01/01/19	31/01/19			
517		23,678.55	23,707.92	29.37	49.32	14.49 ₪

סה"כ לדייר:

שיא ביקוש	סה"כ
	29.37
	14.49 ₪

19.43 ₪	<b>תשלום קבוע</b>	
33.92 ₪	<b>סה"כ לתשלום</b>	<b>לא כולל מע"מ</b>

התפלגות חיוב בש"ח לפי תעו"ז

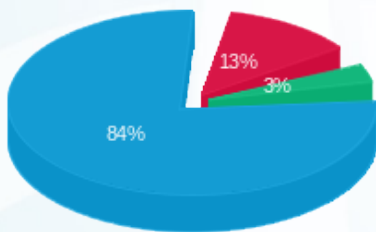

פסגה (1.84 ₪)  
 גבע (0.50 ₪)  
 שפל (12.14 ₪)

הסטוריית צריכה בקוט"ש

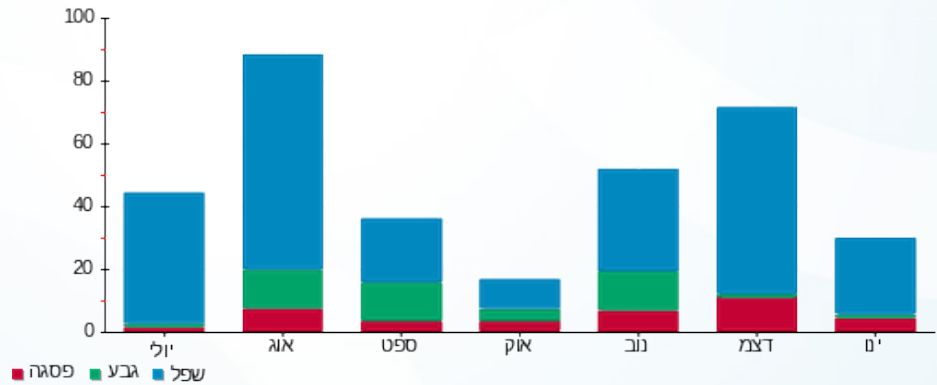



12/02/19

תאריך הפקה:

שם דייר: מ - בנין אדום A-2

31/01/19

תאריך קריאה נוכחית:

שם אתר: עין המפרץ

01/01/19

תאריך קריאה קודמת:

לקוח/ה נכבד/ה, אנו מתכבדים להגיש את חישוב צריכת החשמל לתקופה 01/01/19 - 31/01/19:

מ - בנין אדום 2 - 70035524 - A-2

סה"כ לתשלום	מחיר לקוט"ש בא"ג	סה"כ צריכה בקוט"ש	קריאה נוכחית	קריאה קודמת	סוג צריכה	סוג תעריף
			31/01/19	01/01/19	פרטי חשבון עבור תאריכים:	
212.85 ₪	49.32	431.56	25,001.84	24,570.28		517

סה"כ לדייר:

שיא ביקוש	סה"כ
	431.56
	212.85 ₪

19.43 ₪	תשלום קבוע	
232.28 ₪	סה"כ לתשלום	לא כולל מע"מ

התפלגות חיוב בש"ח לפי תעו"ז

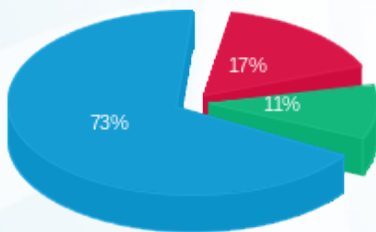

פסגה (₪ 35.69)  
 גבע (₪ 22.53)  
 שפל (₪ 154.62)

הסטוריית צריכה בקוט"ש

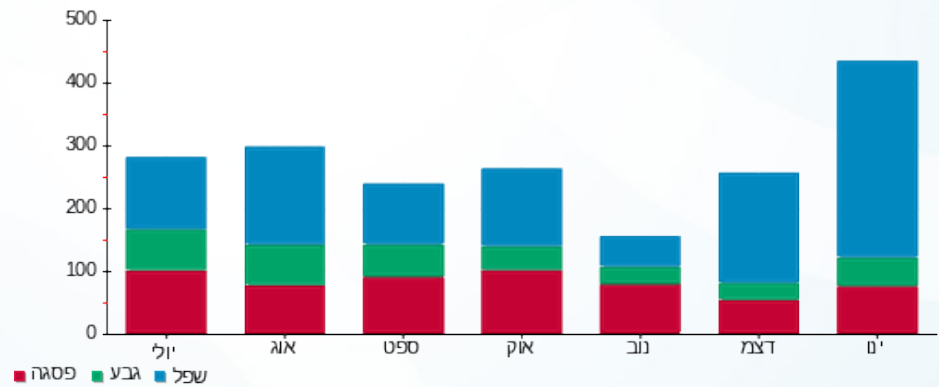

12/02/19 תאריך הפקה:  
 31/01/19 תאריך קריאה נוכחית:  
 01/01/19 תאריך קריאה קודמת:

שם דייר: מ - בנין אדום A-3  
 שם אתר: עין המפרץ

לקוח/ה נכבד/ה, אנו מתכבדים להגיש את חישוב צריכת החשמל לתקופה 01/01/19 - 31/01/19:

מ - בנין אדום 1 - 70035524 - A-3

סוג תעריף	סוג צריכה	קריאה קודמת	קריאה נוכחית	סה"כ צריכה בקוט"ש	מחיר לקוט"ש בא"ג	סה"כ לתשלום
פרטי חשבון עבור תאריכים:		01/01/19	31/01/19			
517		23,539.92	23,781.77	241.85	49.32	119.28 ₪

סה"כ לדייר:

שיא ביקוש	סה"כ
	241.85
	119.28 ₪

19.43 ₪	תשלום קבוע	
138.71 ₪	סה"כ לתשלום	לא כולל מע"מ

התפלגות חיוב בש"ח לפי תעו"ז

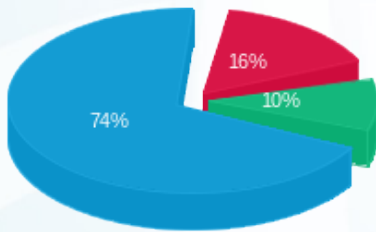

פסגה (19.40 ₪) 74%  
 גבע (11.87 ₪) 16%  
 שפל (88.01 ₪) 10%

הסטוריית צריכה בקוט"ש

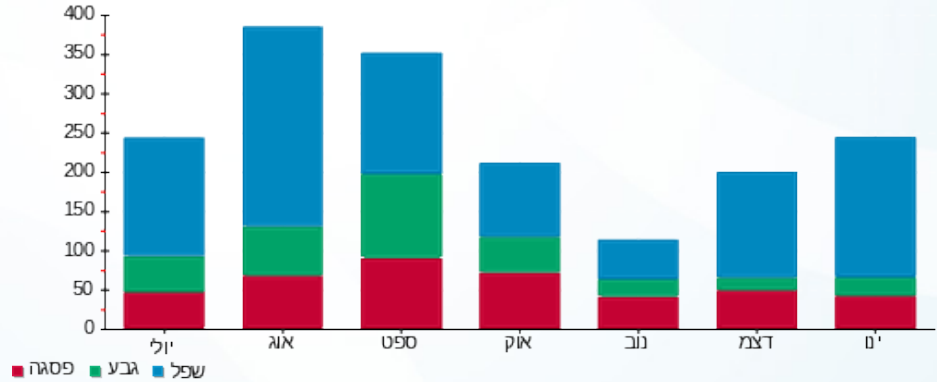

12/02/19 תאריך הפקה:  
 31/01/19 תאריך קריאה נוכחית:  
 01/01/19 תאריך קריאה קודמת:

שם דייר: מ - בנין אדום B-4  
 שם אתר: עין המפרץ

**לקוח/ה נכבד/ה, אנו מתכבדים להגיש את חישוב צריכת החשמל לתקופה 01/01/19 - 31/01/19:**

**מ - בנין אדום 3 - 70021623 - B-4**

סוג תעריף	סוג צריכה	קריאה קודמת	קריאה נוכחית	סה"כ צריכה בקוט"ש	מחיר לקוט"ש בא"ג	סה"כ לתשלום
פרטי חשבון עבור תאריכים:		01/01/19	31/01/19			
517		21,292.99	21,310.39	17.40	49.32	8.58 ₪

סה"כ לדייר:

שיא ביקוש	סה"כ
	17.40
	8.58 ₪

19.43 ₪	<b>תשלום קבוע</b>	
28.01 ₪	<b>סה"כ לתשלום</b>	<b>לא כולל מע"מ</b>

התפלגות חיוב בש"ח לפי תעו"ז

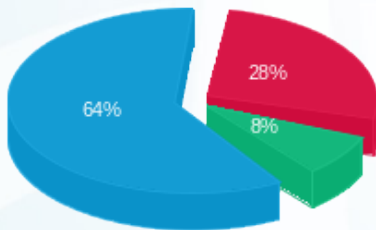

פסגה (2.38 ₪)  
 גבע (0.68 ₪)  
 שפל (5.52 ₪)

הסטוריית צריכה בקוט"ש

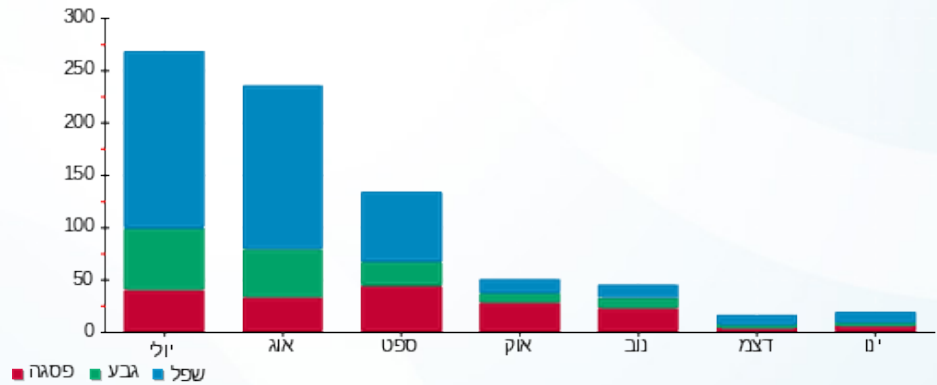

12/02/19 תאריך הפקה:  
 31/01/19 תאריך קריאה נוכחי:  
 01/01/19 תאריך קריאה קודמת:

שם דייר: מ - בנין אדום B-5  
 שם אתר: עין המפרץ

**לקוח/ה נכבד/ה, אנו מתכבדים להגיש את חישוב צריכת החשמל לתקופה 01/01/19 - 31/01/19:**

**מ - בנין אדום 2 - 70021623 - B-5**

סה"כ לתשלום	מחיר לקוט"ש בא"ג	סה"כ צריכה בקוט"ש	קריאה נוכחית	קריאה קודמת	סוג צריכה	סוג תעריף
			31/01/19	01/01/19	פרטי חשבון עבור תאריכים:	
1.76 ₪	49.32	3.57	19,883.65	19,880.08		517

סה"כ לדייר:

שיא ביקוש	סה"כ
	3.57
	1.76 ₪

19.43 ₪	<b>תשלום קבוע</b>	
21.19 ₪	<b>סה"כ לתשלום</b>	<b>לא כולל מע"מ</b>

התפלגות חיוב בש"ח לפי תעו"ז

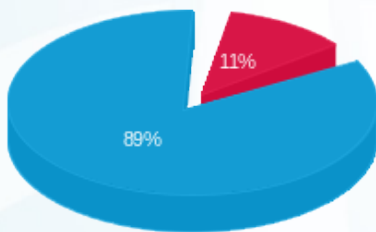

פסגה (0.20 ₪) ■  
 גבע (0.00 ₪) ■  
 שפל (1.56 ₪) ■

הסטוריית צריכה בקוט"ש

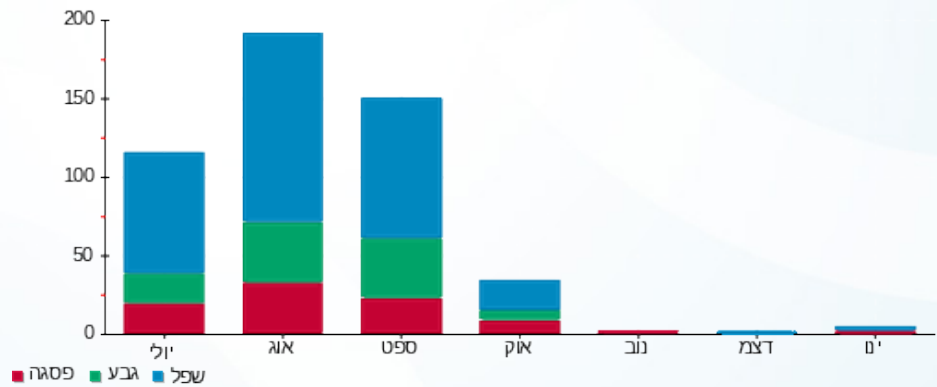

12/02/19 תאריך הפקה:  
 31/01/19 תאריך קריאה נוכחי:  
 01/01/19 תאריך קריאה קודמת:

שם דייר: מ - בנין אדום B-6  
 שם אתר: עין המפרץ

**לקוח/ה נכבד/ה, אנו מתכבדים להגיש את חישוב צריכת החשמל לתקופה 01/01/19 - 31/01/19:**

**מ - בנין אדום 1 - 70021623 - B-6**

סוג תעריף	סוג צריכה	קריאה קודמת	קריאה נוכחית	סה"כ צריכה בקוט"ש	מחיר לקוט"ש בא"ג	סה"כ לתשלום
פרטי חשבון עבור תאריכים:		01/01/19	31/01/19			
517		22,922.94	22,956.03	33.09	49.32	16.32 ₪

סה"כ לדייר:

שיא ביקוש	סה"כ
	33.09
	16.32 ₪

19.43 ₪	<b>תשלום קבוע</b>	
35.75 ₪	<b>סה"כ לתשלום</b>	<b>לא כולל מע"מ</b>

התפלגות חיוב בש"ח לפי תעו"ז

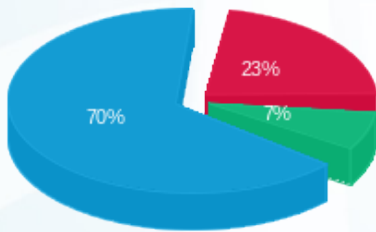

פסגה (3.70 ₪) 70%  
 גבע (1.20 ₪) 23%  
 שפל (11.43 ₪) 7%

הסטוריית צריכה בקוט"ש

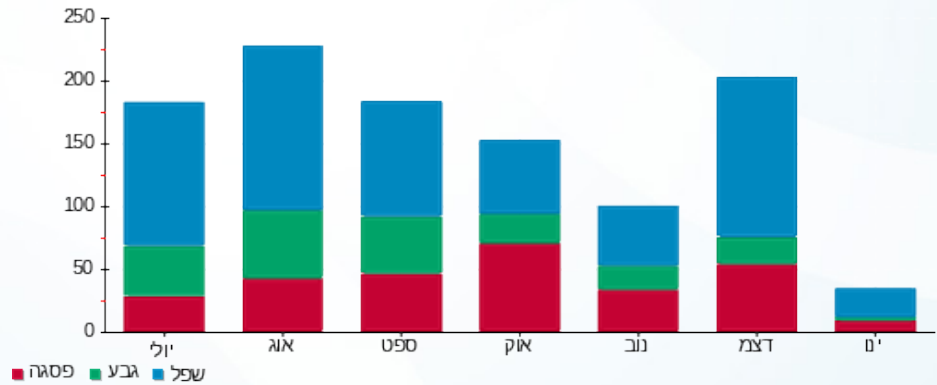

12/02/19 תאריך הפקה:  
 31/01/19 תאריך קריאה נוכחית:  
 01/01/19 תאריך קריאה קודמת:

שם דייר: מ - בריכת שחיה  
 שם אתר: עין המפרץ

**לקוח/ה נכבד/ה, אנו מתכבדים להגיש את חישוב צריכת החשמל לתקופה 01/01/19 - 31/01/19:**

**מ - בריכת שחיה - 1 - 70012892**

סה"כ לתשלום	מחיר לקוט"ש בא"ג	סה"כ צריכה בקוט"ש	קריאה נוכחית	קריאה קודמת	סוג צריכה	סוג תעריף
			31/01/19	01/01/19	פרטי חשבון עבור תאריכים:	
₪ 54.70	49.32	110.91	317,151.36	317,040.44		517

סה"כ לדיר:

שיא ביקוש	סה"כ
2.60	110.91
	₪ 54.70

₪ 19.43	<b>תשלום קבוע</b>	
₪ 74.13	<b>סה"כ לתשלום</b>	<b>לא כולל מע"מ</b>

התפלגות חיוב בש"ח לפי תעו"ז

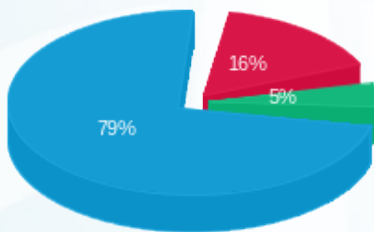

פסגה (9.02) ₪  
 גבע (2.57) ₪  
 שפל (43.11) ₪

הסטוריית צריכה בקוט"ש

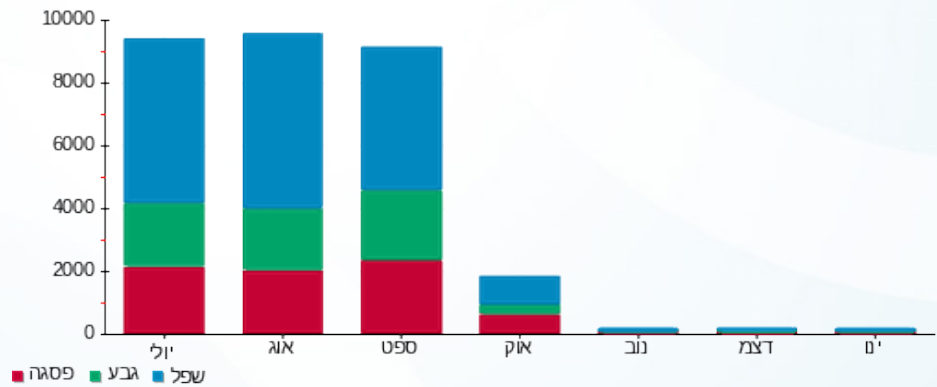

12/02/19

תאריך הפקדה:

שם דייר: מ - גן דקל

31/01/19

תאריך קריאה נוכחית:

שם אתר: עין המפרץ

01/01/19

תאריך קריאה קודמת:

לקוח/ה נכבד/ה, אנו מתכבדים להגיש את חישוב צריכת החשמל לתקופה 01/01/19 - 31/01/19:

מ - גן דקל - 1 - 70000406

סוג תעריף	סוג צריכה	קריאה קודמת	קריאה נוכחית	סה"כ צריכה בקוט"ש	מחיר לקוט"ש בא"ג	סה"כ לתשלום
פרטי חשבון עבור תאריכים:		01/01/19	31/01/19			
517		165,891.58	166,579.69	688.11	49.32	339.38 ₪

סה"כ לדיר:

שיא ביקוש	סה"כ
8.15	688.11
	339.38 ₪

19.43 ₪	תשלום קבוע	
358.81 ₪	סה"כ לתשלום	לא כולל מע"מ

התפלגות חיוב בש"ח לפי תעו"ז

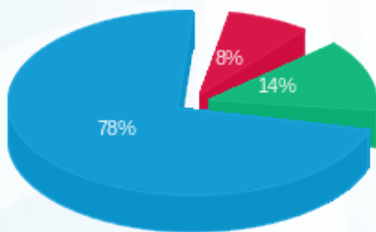

- פסגה (27.26 ₪) - 8%
- גבע (46.92 ₪) - 14%
- שפל (265.20 ₪) - 78%

הסטוריית צריכה בקוט"ש

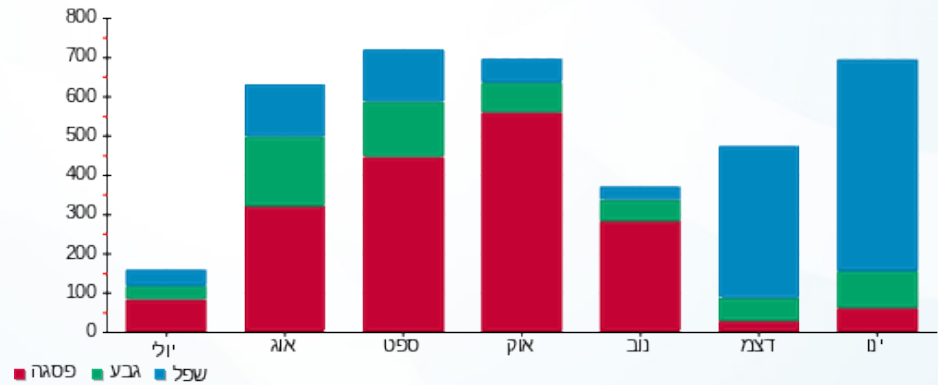

12/02/19 תאריך הפקה:  
 31/01/19 תאריך קריאה נוכחית:  
 01/01/19 תאריך קריאה קודמת:

שם דייר: מ - גן רימון  
 שם אתר: עין המפרץ

**לקוח/ה נכבד/ה, אנו מתכבדים להגיש את חישוב צריכת החשמל לתקופה 01/01/19 - 31/01/19:**

**מ - גן רימון - 1 - 81026443**

סוג תעריף	סוג צריכה	קריאה קודמת	קריאה נוכחית	סה"כ צריכה בקוט"ש	מחיר לקוט"ש בא"ג	סה"כ לתשלום
פרטי חשבון עבור תאריכים:		01/01/19	31/01/19			
517		65,238.90	67,340.45	2,101.55	49.32	1,036.48 ₪

סה"כ לדייר:

שיא ביקוש	סה"כ
16.11	2,101.55
	1,036.48 ₪

19.43 ₪	<b>תשלום קבוע</b>	
1,055.91 ₪	<b>סה"כ לתשלום</b>	<b>לא כולל מע"מ</b>

התפלגות חיוב בש"ח לפי תעו"ז

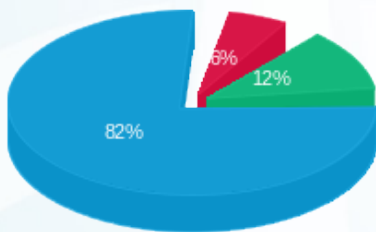

פסגה (59.51 ₪) 82%  
 גבע (122.54 ₪) 12%  
 שפל (854.43 ₪) 6%

הסטוריית צריכה בקוט"ש

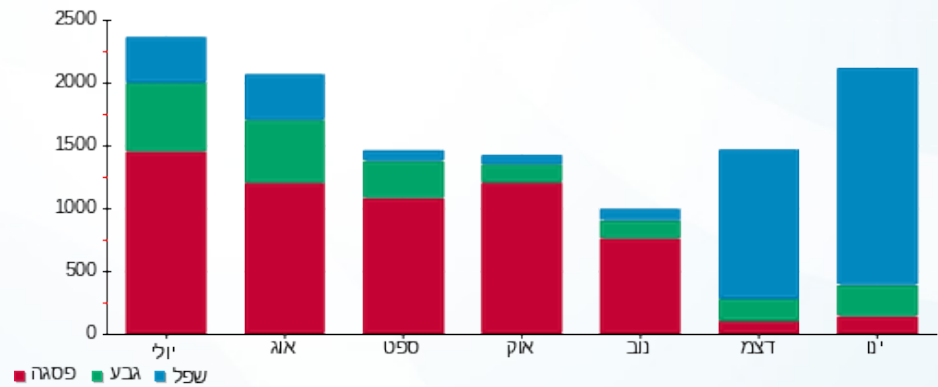



12/02/19

תאריך הפקדה:

שם דייר: מ - גן שקד

31/01/19

תאריך קריאה נוכחית:

שם אתר: עין המפרץ

01/01/19

תאריך קריאה קודמת:

לקוח/ה נכבד/ה, אנו מתכבדים להגיש את חישוב צריכת החשמל לתקופה 01/01/19 - 31/01/19:

מ - גן שקד - 1 - 70000317

סוג תעריף	סוג צריכה	קריאה קודמת	קריאה נוכחית	סה"כ צריכה בקוט"ש	מחיר לקוט"ש בא"ג	סה"כ לתשלום
פרטי חשבון עבור תאריכים:		01/01/19	31/01/19			
517		269,953.84	272,076.04	2,122.20	49.32	1,046.67 ₪

סה"כ לדייר:

שיא ביקוש	סה"כ
18.40	2,122.20
	1,046.67 ₪

19.43 ₪	תשלום קבוע	
1,066.10 ₪	סה"כ לתשלום	לא כולל מע"מ

התפלגות חיוב בש"ח לפי תעו"ז

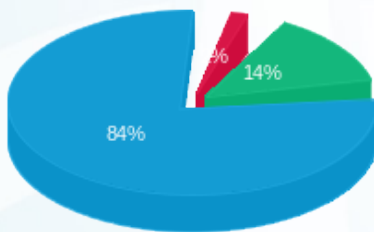

- פסגה (ש"ח 18.07)
- גבע (ש"ח 147.84)
- שפל (ש"ח 880.75)

הסטוריית צריכה בקוט"ש

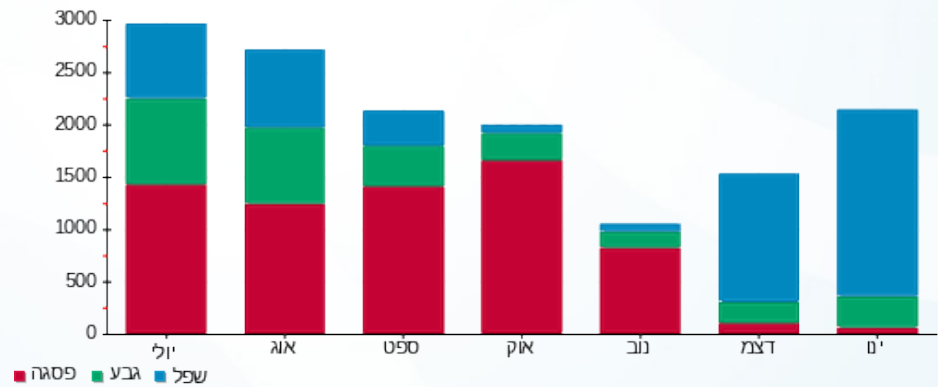

12/02/19 תאריך הפקה:  
 31/01/19 תאריך קריאה נוכחית:  
 01/01/19 תאריך קריאה קודמת:

שם דייר: מ - דודים בנין אדום  
 שם אתר: עין המפרץ

לקוח/ה נכבד/ה, אנו מתכבדים להגיש את חישוב צריכת החשמל לתקופה 01/01/19 - 31/01/19:

מ - דודים בנין אדום - 1 - 70035484

סוג תעריף	סוג צריכה	קריאה קודמת	קריאה נוכחית	סה"כ צריכה בקוט"ש	מחיר לקוט"ש בא"ג	סה"כ לתשלום
פרטי חשבון עבור תאריכים:		01/01/19	31/01/19			
517		66,183.12	66,531.11	347.99	49.32	171.63 ₪

סה"כ לדיר:

שיא ביקוש	סה"כ
5.11	347.99
	171.63 ₪

19.43 ₪	תשלום קבוע	
191.06 ₪	סה"כ לתשלום	לא כולל מע"מ

התפלגות חיוב בש"ח לפי תעו"ז

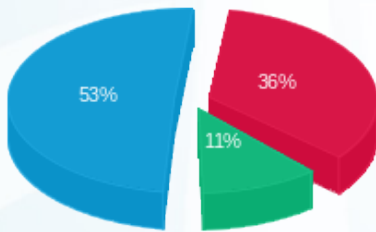

פסגה (₪ 61.35) 53%  
 גבע (₪ 19.69) 11%  
 שפל (₪ 90.59) 36%

הסטוריית צריכה בקוט"ש

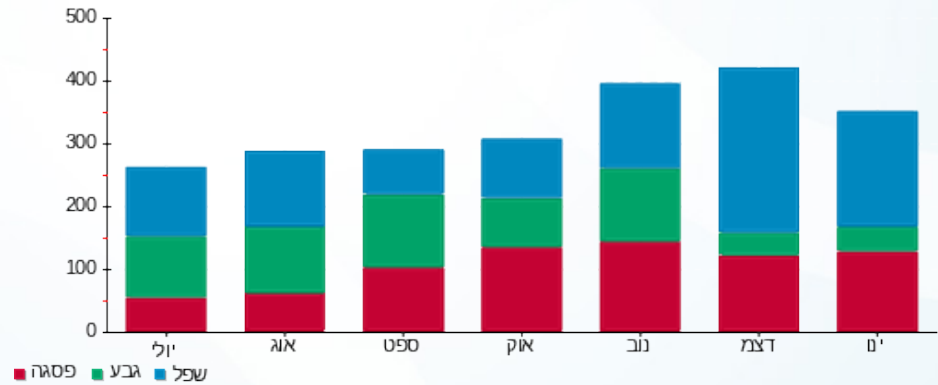



12/02/19

תאריך הפקה:

שם דייר: מ - המרכז הטכנולוגי

31/01/19

תאריך קריאה נוכחית:

שם אתר: עין המפרץ

01/01/19

תאריך קריאה קודמת:

לקוח/ה נכבד/ה, אנו מתכבדים להגיש את חישוב צריכת החשמל לתקופה 01/01/19 - 31/01/19:

המרכז הטכנולוגי - 1 - 81022035

סוג תעריף	סוג צריכה	קריאה קודמת	קריאה נוכחית	סה"כ צריכה בקוט"ש	מחיר לקוט"ש בא"ג	סה"כ לתשלום
פרטי חשבון עבור תאריכים:						
777	פסגה	01/01/19	31/01/19	1,982.74	97.73	1,937.73 ₪
778	גבע	201,991.34	202,944.95	953.60	59.22	564.72 ₪
779	שפל	378,260.10	388,798.14	10,538.04	36.48	3,844.28 ₪

סה"כ לדייר:

פסגה	גבע	שפל	סה"כ	שיא ביקוש
1,982.74	953.60	10,538.04	13,474.38	66.30
1,937.73 ₪	564.72 ₪	3,844.28 ₪	6,346.73 ₪	

סה"כ צריכה

סה"כ לתשלום

195.61 ₪	תשלום קבוע	
6,542.34 ₪	סה"כ לתשלום	לא כולל מע"מ

התפלגות חיוב בש"ח לפי תעו"ז

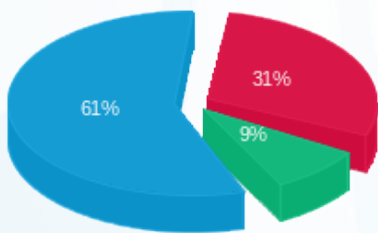

- פסגה (1,937.73 ₪) 61%
- גבע (564.72 ₪) 31%
- שפל (3,844.28 ₪) 9%

הסטוריית צריכה בקוט"ש

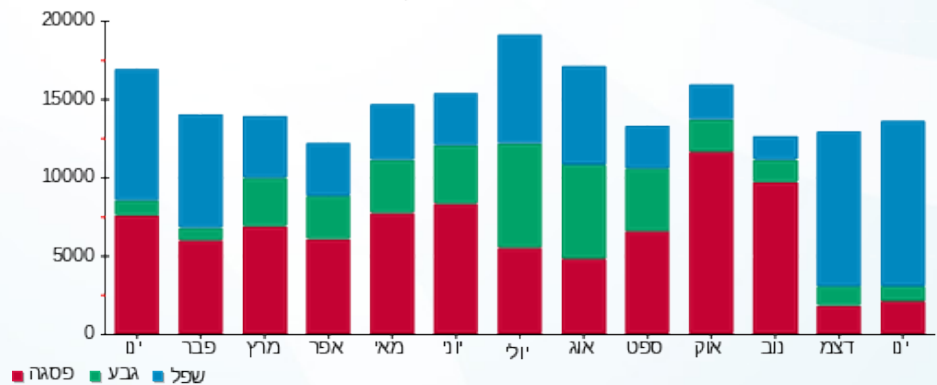

12/02/19 תאריך הפקה:  
 31/01/19 תאריך קריאה נוכחי:  
 01/01/19 תאריך קריאה קודמת:

שם דייר: מ - הנהל"ח  
 שם אתר: עין המפרץ

**לקוח/ה נכבד/ה, אנו מתכבדים להגיש את חישוב צריכת החשמל לתקופה 01/01/19 - 31/01/19:**

מ - הנהל"ח - 1 - 70001473

סוג תעריף	סוג צריכה	קריאה קודמת	קריאה נוכחית	סה"כ צריכה בקוט"ש	מחיר לקוט"ש בא"ג	סה"כ לתשלום
			31/01/19	01/01/19	פרטי חשבון עבור תאריכים:	
517		504,112.32	506,167.54	2,055.22	49.32	1,013.64 ₪

סה"כ לדיר:

שיא ביקוש	סה"כ
16.02	2,055.22
	1,013.64 ₪

19.43 ₪	<b>תשלום קבוע</b>	
1,033.07 ₪	<b>סה"כ לתשלום</b>	<b>לא כולל מע"מ</b>

התפלגות חיוב בש"ח לפי תעו"ז

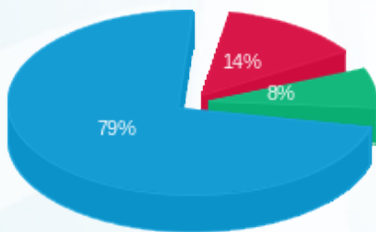

פסגה (138.74 ₪) 79%  
 גבע (78.44 ₪) 14%  
 שפל (796.46 ₪) 8%

הסטוריית צריכה בקוט"ש

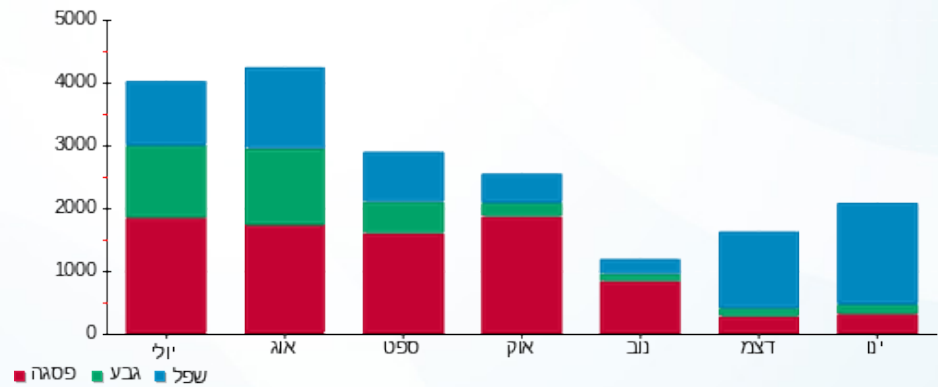

12/02/19 תאריך הפקה:  
 31/01/19 תאריך קריאה נוכחית:  
 01/01/19 תאריך קריאה קודמת:

שם דייר: מ - הרמוניה  
 שם אתר: עין המפרץ

**לקוח/ה נכבד/ה, אנו מתכבדים להגיש את חישוב צריכת החשמל לתקופה 01/01/19 - 31/01/19:**

מ - הרמוניה 1 - 70000391

סה"כ לתשלום	מחיר לקוט"ש בא"ג	סה"כ צריכה בקוט"ש	קריאה נוכחית	קריאה קודמת	סוג צריכה	סוג תעריף
			31/01/19	01/01/19	פרטי חשבון עבור תאריכים:	
₪ 825.71	49.32	1,674.20	110,111.11	108,436.91		517

סה"כ לדייר:

שיא ביקוש	סה"כ
14.65	1,674.20
	₪ 825.71

₪ 19.43	<b>תשלום קבוע</b>	
₪ 845.14	<b>סה"כ לתשלום</b>	<b>לא כולל מע"מ</b>

התפלגות חיוב בש"ח לפי תעו"ז

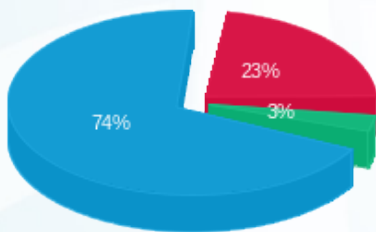

פסגה (₪ 189.83)  
 גבע (₪ 24.87)  
 שפל (₪ 611.01)

הסטוריית צריכה בקוט"ש

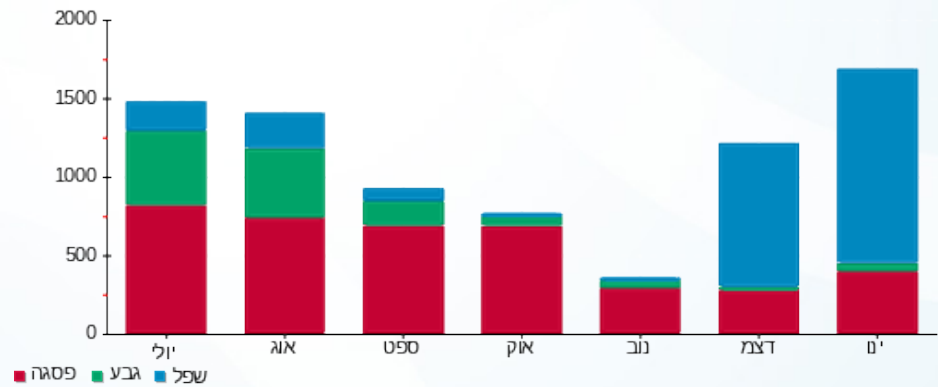

12/02/19 תאריך הפקה:  
 31/01/19 תאריך קריאה נוכחית:  
 01/01/19 תאריך קריאה קודמת:

שם דייר: מ - זית/תאנה  
 שם אתר: עין המפרץ

**לקוח/ה נכבד/ה, אנו מתכבדים להגיש את חישוב צריכת החשמל לתקופה 01/01/19 - 31/01/19:**

מ - זית/תאנה - 1 - 70000724

סוג תעריף	סוג צריכה	קריאה קודמת	קריאה נוכחית	סה"כ צריכה בקוט"ש	מחיר לקוט"ש בא"ג	סה"כ לתשלום
פרטי חשבון עבור תאריכים:		01/01/19	31/01/19			
517		146,169.90	147,251.85	1,081.95	49.32	533.62 ₪

סה"כ לדייר:

סה"כ	שיא ביקוש
1,081.95	11.79
533.62 ₪	

19.43 ₪	תשלום קבוע	
553.05 ₪	סה"כ לתשלום	לא כולל מע"מ

התפלגות חיוב בש"ח לפי תעו"ז

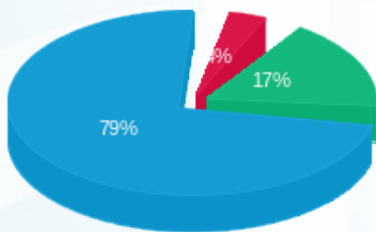

פסגה (18.96 ₪) 4%  
 גבע (92.95 ₪) 17%  
 שפל (421.71 ₪) 79%

הסטוריית צריכה בקוט"ש

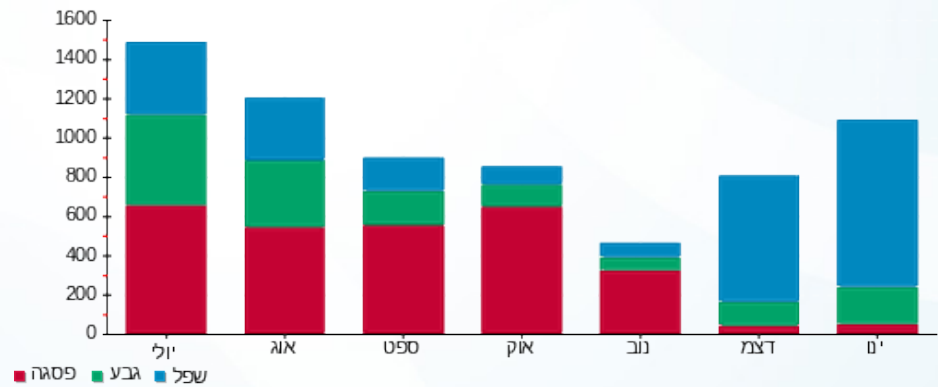

12/02/19 תאריך הפקה:  
 31/01/19 תאריך קריאה נוכחית:  
 01/01/19 תאריך קריאה קודמת:

שם דייר: מ - חדר אוכל  
 שם אתר: עין המפרץ

**לקוח/ה נכבד/ה, אנו מתכבדים להגיש את חישוב צריכת החשמל לתקופה 01/01/19 - 31/01/19:**

מ - חדר אוכל - 1 - 60006495

סה"כ לתשלום	מחיר לקוט"ש בא"ג	סה"כ צריכה בקוט"ש	קריאה נוכחית	קריאה קודמת	סוג צריכה	סוג תעריף
			31/01/19	01/01/19	פרטי חשבון עבור תאריכים:	
₪ 573.24	97.73	586.56	619,983.58	619,397.02	פסגה	777
₪ 559.23	59.22	944.33	431,299.11	430,354.79	גבע	778
₪ 2,034.72	36.48	5,577.64	373,723.09	368,145.45	שפל	779

סה"כ לדייר:

שיא ביקוש	סה"כ	שפל	גבע	פסגה
41.63	7,108.53	5,577.64	944.33	586.56
	₪ 3,167.20	₪ 2,034.72	₪ 559.23	₪ 573.24

סה"כ צריכה  
 סה"כ לתשלום

₪ 195.61	<b>תשלום קבוע</b>	
₪ 3,362.81	<b>סה"כ לתשלום</b>	<b>לא כולל מע"מ</b>

התפלגות חיוב בש"ח לפי תעו"ז

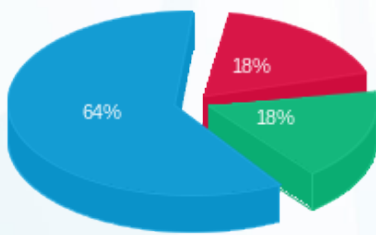

■ פסגה (₪ 573.24)  
 ■ גבע (₪ 559.23)  
 ■ שפל (₪ 2,034.72)

הסטוריית צריכה בקוט"ש

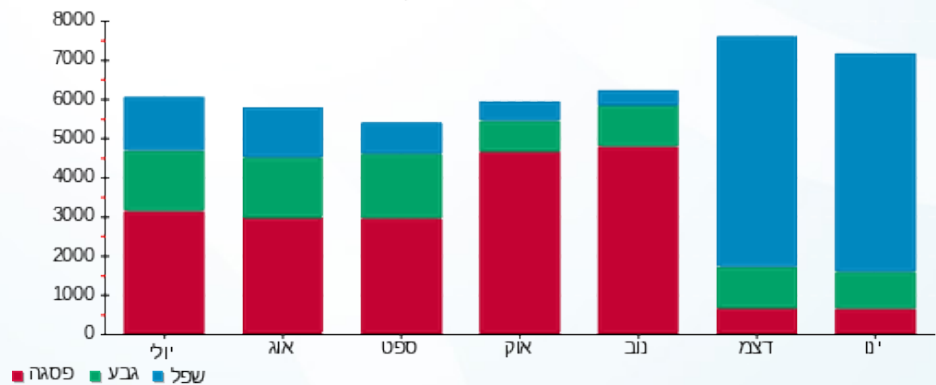

12/02/19 תאריך הפקה:  
 31/01/19 תאריך קריאה נוכחית:  
 01/01/19 תאריך קריאה קודמת:

שם דייר: מ - חדר תקשורת  
 שם אתר: עין המפרץ

לקוח/ה נכבד/ה, אנו מתכבדים להגיש את חישוב צריכת החשמל לתקופה 01/01/19 - 31/01/19:

חדר תקשורת - 3 - 18017205

סה"כ לתשלום	מחיר לקוט"ש בא"ג	סה"כ צריכה בקוט"ש	קריאה נוכחית	קריאה קודמת	סוג צריכה	סוג תעריף
			31/01/19	01/01/19	פרטי חשבון עבור תאריכים:	
₪ 126.38	49.32	256.24	2,890.15	2,633.91		517

סה"כ לדייר:

שיא ביקוש	סה"כ
	256.24
	₪ 126.38

₪ 19.43	תשלום קבוע	
₪ 145.81	סה"כ לתשלום	לא כולל מע"מ

התפלגות חיוב בש"ח לפי תעו"ז

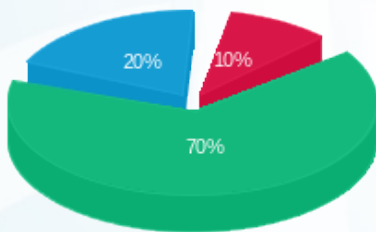

פסגה (₪ 12.73)  
 גבע (₪ 88.72)  
 שפל (₪ 24.93)

הסטוריית צריכה בקוט"ש

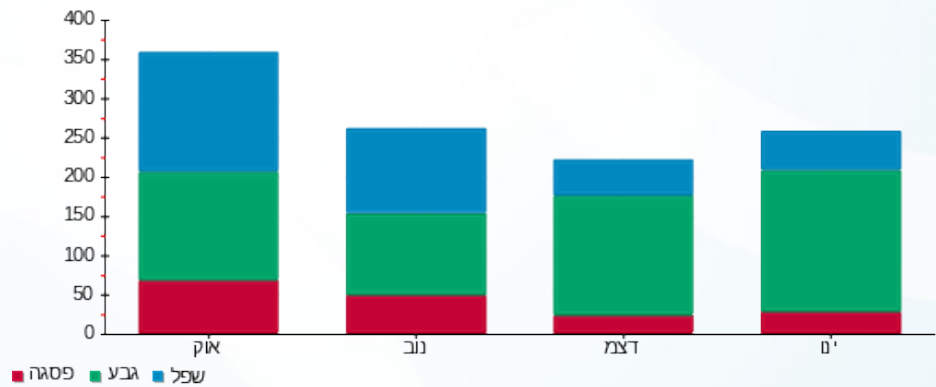



12/02/19

תאריך הפקה:

שם דייר: מ - חדרי חולים

31/01/19

תאריך קריאה נוכחית:

שם אתר: עין המפרץ

01/01/19

תאריך קריאה קודמת:

לקוח/ה נכבד/ה, אנו מתכבדים להגיש את חישוב צריכת החשמל לתקופה 01/01/19 - 31/01/19:

חדרי חולים - 1 - 60007047

סה"כ לתשלום	מחיר לקוט"ש בא"ג	סה"כ צריכה בקוט"ש	קריאה נוכחית	קריאה קודמת	סוג צריכה	סוג תעריף
			31/01/19	01/01/19	פרטי חשבון עבור תאריכים:	
₪ 771.72	97.73	789.64	1,025,284.00	1,024,494.36	פסגה	777
₪ 1,394.07	59.22	2,354.05	517,954.30	515,600.26	גבע	778
₪ 5,098.10	36.48	13,975.05	504,371.12	490,396.07	שפל	779

סה"כ לדייר:

שיא ביקוש	סה"כ	שפל	גבע	פסגה
140.29	17,118.74	13,975.05	2,354.05	789.64
	₪ 7,263.88	₪ 5,098.10	₪ 1,394.07	₪ 771.72

סה"כ צריכה

סה"כ לתשלום

₪ 195.61	<b>תשלום קבוע</b>	
₪ 7,459.49	<b>סה"כ לתשלום</b>	<b>לא כולל מע"מ</b>

התפלגות חיוב בש"ח לפי תעו"ז

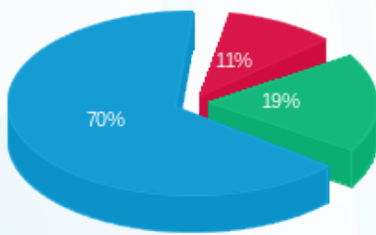

פסגה (₪ 771.72) 70%  
 גבע (₪ 1,394.07) 19%  
 שפל (₪ 5,098.10) 11%

הסטוריית צריכה בקוט"ש

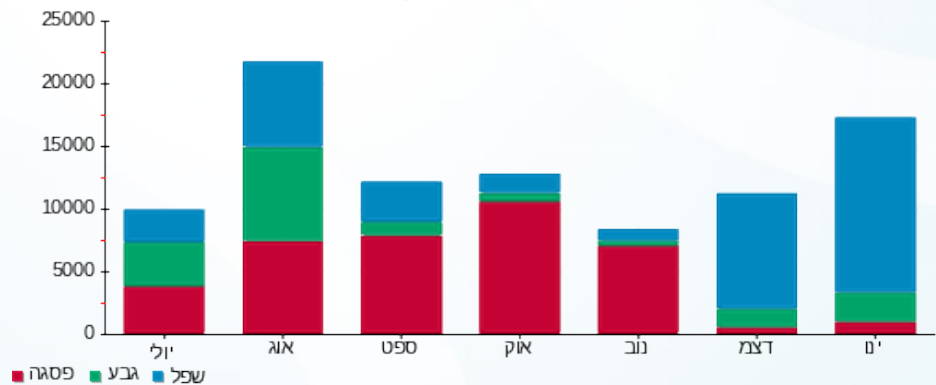



12/02/19 תאריך הפקה:  
 31/01/19 תאריך קריאה נוכחית:  
 01/01/19 תאריך קריאה קודמת:

שם דייר: מ - כולבולית  
 שם אתר: עין המפרץ

לקוח/ה נכבד/ה, אנו מתכבדים להגיש את חישוב צריכת החשמל לתקופה 01/01/19 - 31/01/19:

מ - כולבולית - 1 - 70015882

סה"כ לתשלום	מחיר לקוט"ש בא"ג	סה"כ צריכה בקוט"ש	קריאה נוכחית	קריאה קודמת	סוג צריכה	סוג תעריף
			31/01/19	01/01/19	פרטי חשבון עבור תאריכים:	
₪ 845.16	97.73	864.79	404,446.13	403,581.33	פסגה	777
₪ 250.90	59.22	423.67	295,927.62	295,503.95	גבע	778
₪ 1,063.08	36.48	2,914.14	529,642.30	526,728.15	שפל	779

סה"כ לדייר:

שיא ביקוש	סה"כ	שפל	גבע	פסגה
8.40	4,202.60	2,914.14	423.67	864.79
	₪ 2,159.14	₪ 1,063.08	₪ 250.90	₪ 845.16

סה"כ צריכה  
 סה"כ לתשלום

₪ 195.61	<b>תשלום קבוע</b>	
₪ 2,354.75	<b>סה"כ לתשלום</b>	<b>לא כולל מע"מ</b>

התפלגות חיוב בש"ח לפי תעו"ז

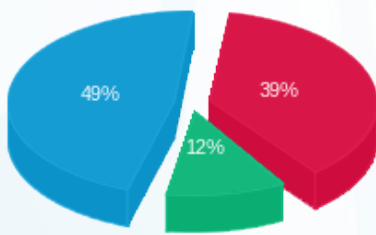

פסגה (₪ 845.16) 49%  
 גבע (₪ 250.90) 12%  
 שפל (₪ 1,063.08) 39%

הסטוריית צריכה בקוט"ש

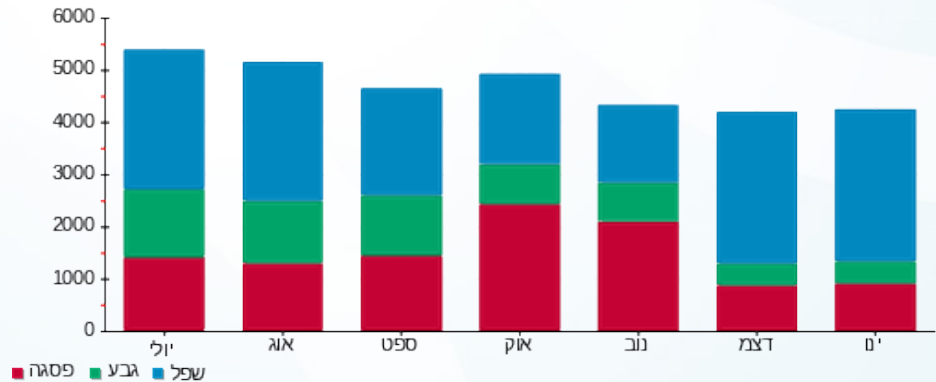

12/02/19 תאריך הפקה:  
 31/01/19 תאריך קריאה נוכחית:  
 01/01/19 תאריך קריאה קודמת:

שם דייר: מ - כח דירה דוד חשמל  
 שם אתר: עין המפרץ

לקוח/ה נכבד/ה, אנו מתכבדים להגיש את חישוב צריכת החשמל לתקופה 01/01/19 - 31/01/19:

מ - כח דירה דוד חשמל - 2 - 81026524

סוג תעריף	סוג צריכה	קריאה קודמת	קריאה נוכחית	סה"כ צריכה בקוט"ש	מחיר לקוט"ש בא"ג	סה"כ לתשלום
פרטי חשבון עבור תאריכים:		01/01/19	31/01/19			
517		14,045.08	14,220.80	175.72	49.32	86.66 ₪

סה"כ לדייר:

שיא ביקוש	סה"כ
	175.72
	86.66 ₪

19.43 ₪	תשלום קבוע	
106.09 ₪	סה"כ לתשלום	לא כולל מע"מ

התפלגות חיוב בש"ח לפי תעו"ז

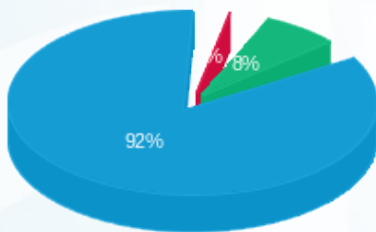

פסגה (0.03 ₪) - 0.3%  
 גבע (6.59 ₪) - 7.8%  
 שפל (80.05 ₪) - 92%

הסטוריית צריכה בקוט"ש

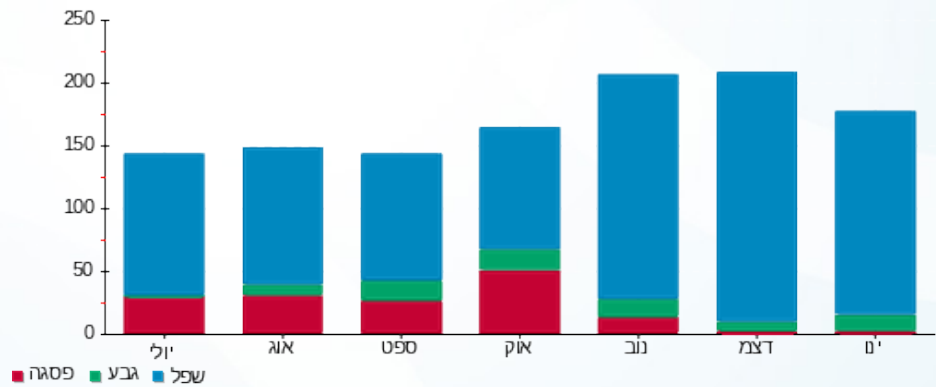

12/02/19 תאריך הפקה:  
 31/01/19 תאריך קריאה נוכחית:  
 01/01/19 תאריך קריאה קודמת:

שם דייר: מ - מאגר קולחין חמצניות  
 שם אתר: עין המפרץ

לקוח/ה נכבד/ה, אנו מתכבדים להגיש את חישוב צריכת החשמל לתקופה 01/01/19 - 31/01/19:

מאגר קולחין חמצניות - 4 - 16193903

סה"כ לתשלום	מחיר לקוט"ש בא"ג	סה"כ צריכה בקוט"ש	קריאה נוכחית	קריאה קודמת	סוג צריכה	סוג תעריף
			31/01/19	01/01/19	פרטי חשבון עבור תאריכים:	
₪ 110.97	49.32	225.00	23,138.90	22,913.90		517

סה"כ לדייר:

שיא ביקוש	סה"כ
3.91	225.00
	₪ 110.97

₪ 19.43	תשלום קבוע	
₪ 130.40	סה"כ לתשלום	לא כולל מע"מ

התפלגות חיוב בש"ח לפי תעו"ז

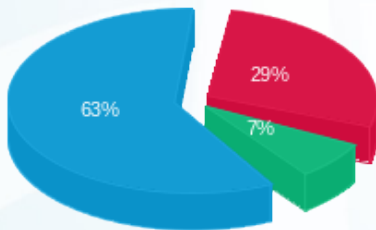

פסגה (₪ 32.35) - 63%  
 גבע (₪ 8.24) - 7%  
 שפל (₪ 70.38) - 29%

הסטוריית צריכה בקוט"ש

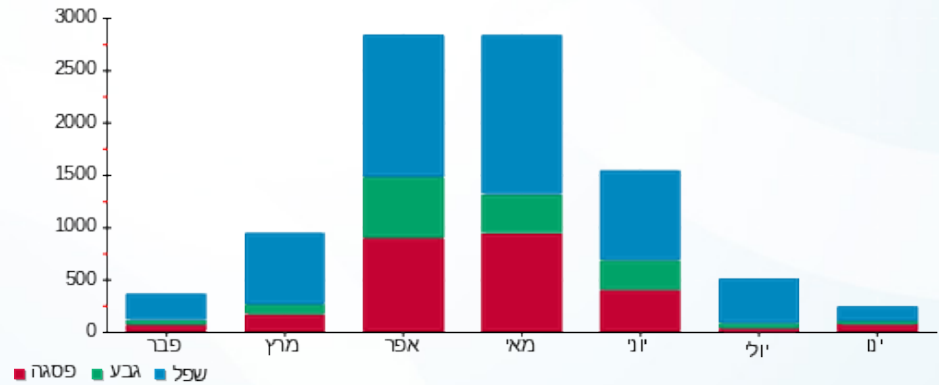

12/02/19

תאריך הפקה:

שם דייר: מ - מוסדות

31/01/19

תאריך קריאה נוכח:

שם אתר: עין המפרץ

01/01/19

תאריך קריאה קודמת:

לקוח/ה נכבד/ה, אנו מתכבדים להגיש את חישוב צריכת החשמל לתקופה 01/01/19 - 31/01/19:

מוסדות - 1 - 70058967

סה"כ לתשלום	מחיר לקוט"ש בא"ג	סה"כ צריכה בקוט"ש	קריאה נוכחית	קריאה קודמת	סוג צריכה	סוג תעריף
			31/01/19	01/01/19	פרטי חשבון עבור תאריכים:	
₪ 536.39	49.32	1,087.56	14,273.14	13,185.58		517

סה"כ לדייר:

שיא ביקוש	סה"כ
6.97	1,087.56
	₪ 536.39

₪ 19.43	תשלום קבוע	
₪ 555.82	סה"כ לתשלום	לא כולל מע"מ

התפלגות חיוב בש"ח לפי תעו"ז

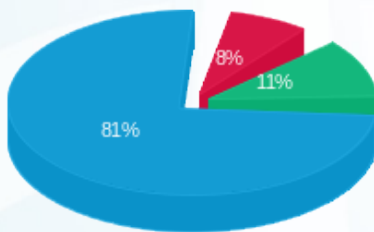

- פסגה (41.52) ₪
- גבע (60.70) ₪
- שפל (434.17) ₪

הסטוריית צריכה בקוט"ש

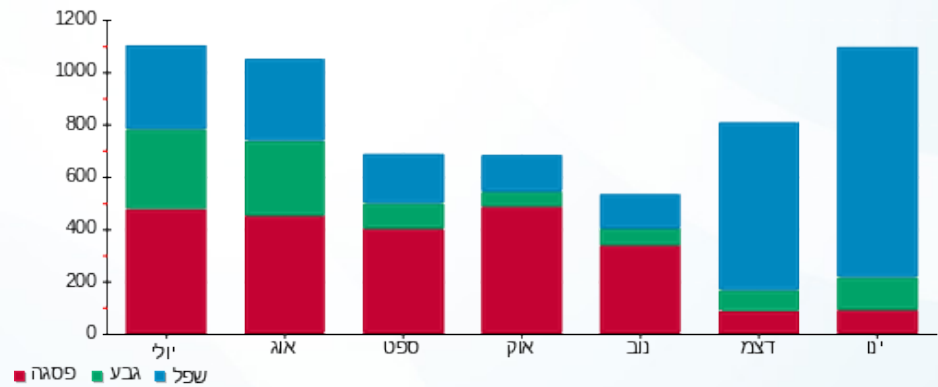

12/02/19 תאריך הפקה:  
 31/01/19 תאריך קריאה נוכחית:  
 01/01/19 תאריך קריאה קודמת:

שם דייר: מ - מועדון חברים  
 שם אתר: עין המפרץ

לקוח/ה נכבד/ה, אנו מתכבדים להגיש את חישוב צריכת החשמל לתקופה 01/01/19 - 31/01/19:

מ - מועדון חברים - 1 - 60006188

סוג תעריף	סוג צריכה	קריאה קודמת	קריאה נוכחית	סה"כ צריכה בקוט"ש	מחיר לקוט"ש בא"ג	סה"כ לתשלום
פרטי חשבון עבור תאריכים:		01/01/19	31/01/19			
517		163,916.78	164,625.44	708.66	49.32	349.51 ₪

סה"כ לדייר:

שיא ביקוש	סה"כ
12.45	708.66
	349.51 ₪

19.43 ₪	תשלום קבוע	
368.94 ₪	סה"כ לתשלום	לא כולל מע"מ

התפלגות חיוב בש"ח לפי תע"ז

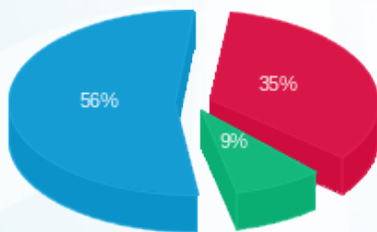

פסגה (123.80 ₪) 56%  
 גבע (29.83 ₪) 9%  
 שפל (195.88 ₪) 35%

הסטוריית צריכה בקוט"ש

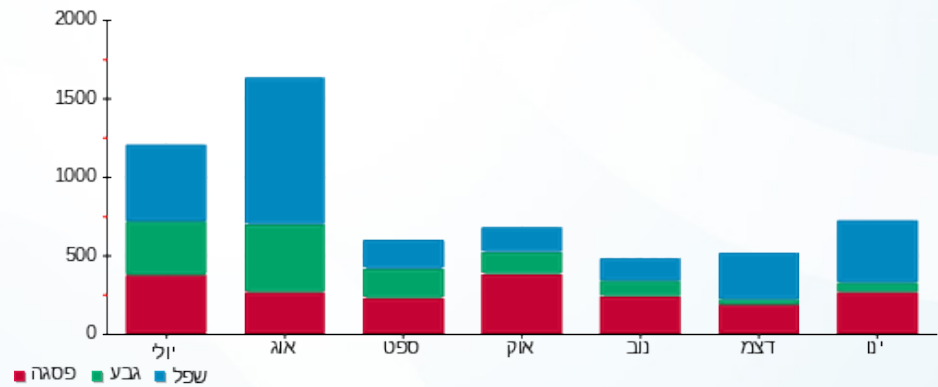

12/02/19 תאריך הפקה:  
 31/01/19 תאריך קריאה נוכחית:  
 01/01/19 תאריך קריאה קודמת:

שם דייר: מ - מזגנים כולבולית  
 שם אתר: עין המפרץ

לקוח/ה נכבד/ה, אנו מתכבדים להגיש את חישוב צריכת החשמל לתקופה 01/01/19 - 31/01/19:

מ - מזגנים כולבולית - 1 - 81025675

סה"כ לתשלום	מחיר לקוט"ש בא"ג	סה"כ צריכה בקוט"ש	קריאה נוכחית	קריאה קודמת	סוג צריכה	סוג תעריף
			31/01/19	01/01/19	פרטי חשבון עבור תאריכים:	
₪ 494.76	49.32	1,003.16	62,878.49	61,875.33		517

סה"כ לדייר:

שיא ביקוש	סה"כ
3.77	1,003.16
	₪ 494.76

₪ 19.43	תשלום קבוע	
₪ 514.19	סה"כ לתשלום	לא כולל מע"מ

התפלגות חיוב בש"ח לפי תעו"ז

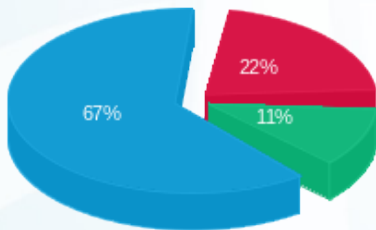

פסגה (₪ 108.70)  
 גבע (₪ 56.45)  
 שפל (₪ 329.61)

הסטוריית צריכה בקוט"ש

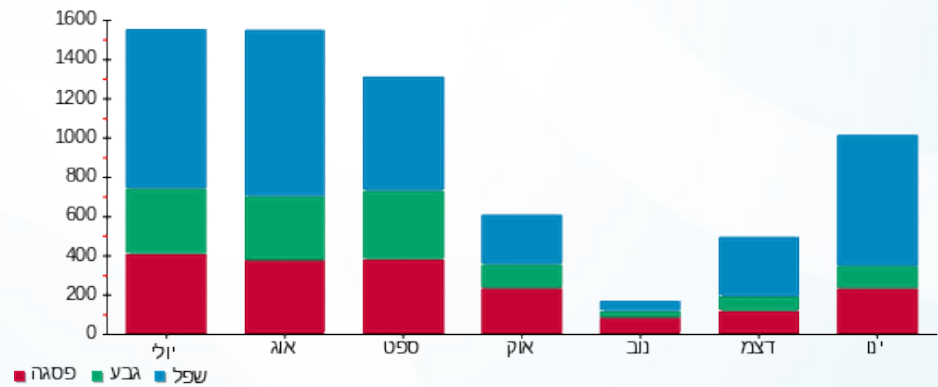



12/02/19

תאריך הפקדה:

שם דייר: מ - מחסן חינוך

31/01/19

תאריך קריאה נוכחית:

שם אתר: עין המפרץ

01/01/19

תאריך קריאה קודמת:

לקוח/ה נכבד/ה, אנו מתכבדים להגיש את חישוב צריכת החשמל לתקופה 01/01/19 - 31/01/19:

מ - מחסן חינוך - 2 - 70012867

סוג תעריף	סוג צריכה	קריאה קודמת	קריאה נוכחית	סה"כ צריכה בקוט"ש	מחיר לקוט"ש בא"ג	סה"כ לתשלום
פרטי חשבון עבור תאריכים:		01/01/19	31/01/19			
517		818.96	835.44	16.49	49.32	8.13 ₪

סה"כ לדייר:

שיא ביקוש	סה"כ
	16.49
	8.13 ₪

19.43 ₪	תשלום קבוע	
27.56 ₪	סה"כ לתשלום	לא כולל מע"מ

התפלגות חיוב בש"ח לפי תעו"ז

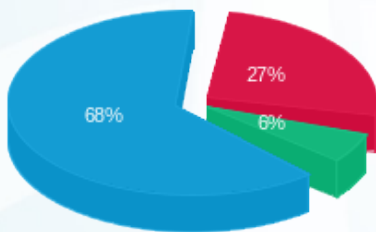

פסגה (2.16 ₪) 68%  
 גבע (0.47 ₪) 27%  
 שפל (5.50 ₪) 6%

הסטוריית צריכה בקוט"ש

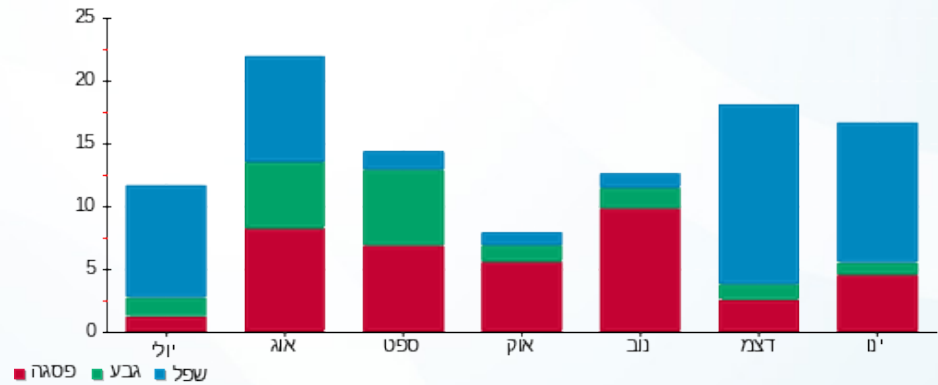



12/02/19

תאריך הפקה:

שם דייר: מ - מטבח - לוח ראשי

31/01/19

תאריך קריאה נוכחית:

שם אתר: עין המפרץ

01/01/19

תאריך קריאה קודמת:

לקוח/ה נכבד/ה, אנו מתכבדים להגיש את חישוב צריכת החשמל לתקופה 01/01/19 - 31/01/19:

מ - מטבח - לוח ראשי - 1 - 70000399

סה"כ לתשלום	מחיר לקוט"ש בא"ג	סה"כ צריכה בקוט"ש	קריאה נוכחית	קריאה קודמת	סוג צריכה	סוג תעריף
			31/01/19	01/01/19		פרטי חשבון עבור תאריכים:
2,837.09 ₪	97.73	2,902.98	1,763,233.95	1,760,330.96	פסגה	777
1,716.44 ₪	59.22	2,898.41	1,467,240.62	1,464,342.21	גבע	778
5,463.15 ₪	36.48	14,975.74	1,692,416.96	1,677,441.22	שפל	779

סה"כ לדייר:

שיא ביקוש	סה"כ	שפל	גבע	פסגה
109.63	20,777.13	14,975.74	2,898.41	2,902.98
	10,016.67 ₪	5,463.15 ₪	1,716.44 ₪	2,837.09 ₪

סה"כ צריכה

סה"כ לתשלום

195.61 ₪	<b>תשלום קבוע</b>	
10,212.28 ₪	<b>סה"כ לתשלום</b>	<b>לא כולל מע"מ</b>

התפלגות חיוב בש"ח לפי תעו"ז

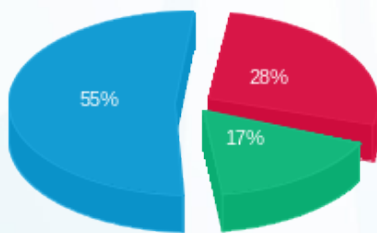

- פסגה (2,837.09 ₪)
- גבע (1,716.44 ₪)
- שפל (5,463.15 ₪)

הסטוריית צריכה בקוט"ש

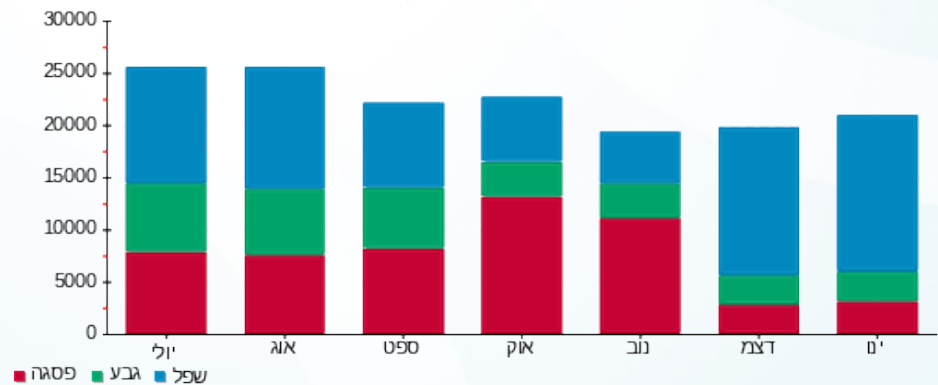

12/02/19

תאריך הפקה:

שם דייר: מ - מכבסה

31/01/19

תאריך קריאה נוכחית:

שם אתר: עין המפרץ

01/01/19

תאריך קריאה קודמת:

לקוח/ה נכבד/ה, אנו מתכבדים להגיש את חישוב צריכת החשמל לתקופה 01/01/19 - 31/01/19:

מ - מכבסה - 1 - 60007122

סוג תעריף	סוג צריכה	קריאה קודמת	קריאה נוכחית	סה"כ צריכה בקוט"ש	מחיר לקוט"ש בא"ג	סה"כ לתשלום
פרטי חשבון עבור תאריכים:		01/01/19	31/01/19			
517		264,394.26	264,989.88	595.62	49.32	293.76 ₪

סה"כ לדיר:

שיא ביקוש	סה"כ
9.76	595.62
	293.76 ₪

19.43 ₪	תשלום קבוע	
313.19 ₪	סה"כ לתשלום	לא כולל מע"מ

התפלגות חיוב בש"ח לפי תעו"ז

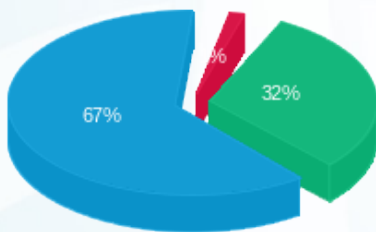

- פסגה (4.38) ₪ 67%
- גבע (93.84) ₪ 32%
- שפל (195.54) ₪ 1%

הסטוריית צריכה בקוט"ש

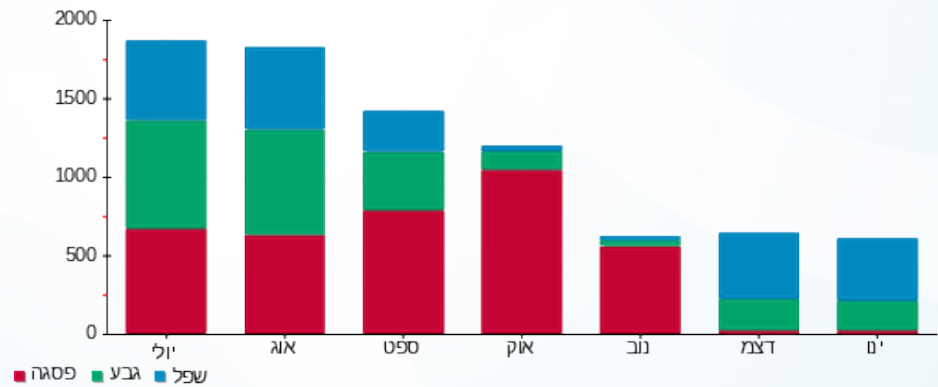

12/02/19

תאריך הפקה:

שם דייר: מ - מכורת

31/01/19

תאריך קריאה נוכחי:

שם אתר: עין המפרץ

01/01/19

תאריך קריאה קודמת:

לקוח/ה נכבד/ה, אנו מתכבדים להגיש את חישוב צריכת החשמל לתקופה 01/01/19 - 31/01/19:

מכורת - 1 - 17312904

סוג תעריף	סוג צריכה	קריאה קודמת	קריאה נוכחית	סה"כ צריכה בקוט"ש	מחיר לקוט"ש בא"ג	סה"כ לתשלום
פרטי חשבון עבור תאריכים:		01/01/19	31/01/19			
517		2,970.77	3,699.60	728.83	49.32	359.46 ₪

סה"כ לדייר:

שיא ביקוש	סה"כ
85.20	728.83
	359.46 ₪

לא כולל מע"מ	סה"כ לתשלום	תשלום קבוע
	378.89 ₪	19.43 ₪

התפלגות חיוב בש"ח לפי תע"ז

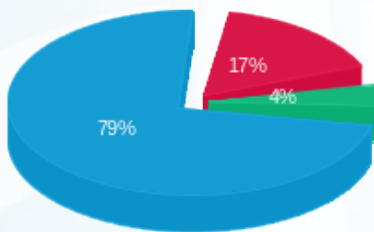

- פסגה (60.99 ₪)
- גבע (14.92 ₪)
- שפל (283.55 ₪)

הסטוריית צריכה בקוט"ש

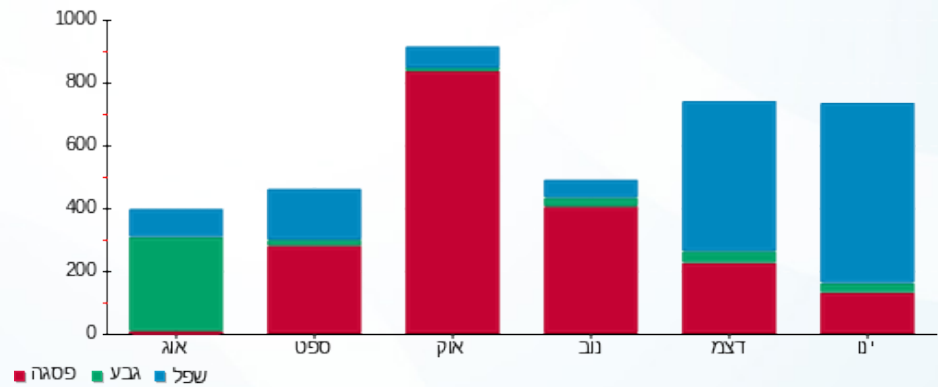

12/02/19 תאריך הפקה:  
 31/01/19 תאריך קריאה נוכחית:  
 01/01/19 תאריך קריאה קודמת:

שם דייר: מ - מקלט  
 שם אתר: עין המפרץ

לקוח/ה נכבד/ה, אנו מתכבדים להגיש את חישוב צריכת החשמל לתקופה 01/01/19 - 31/01/19:

מקלט - 3 - 16254163

סה"כ לתשלום	מחיר לקוט"ש בא"ג	סה"כ צריכה בקוט"ש	קריאה נוכחית	קריאה קודמת	סוג צריכה	סוג תעריף
			31/01/19	01/01/19	פרטי חשבון עבור תאריכים:	
11.02 ₪	49.32	22.35	104.65	82.30		517

סה"כ לדייר:

שיא ביקוש	סה"כ
3.27	22.35
	11.02 ₪

19.43 ₪	<b>תשלום קבוע</b>	
30.45 ₪	<b>סה"כ לתשלום</b>	<b>לא כולל מע"מ</b>

התפלגות חיוב בש"ח לפי תעו"ז

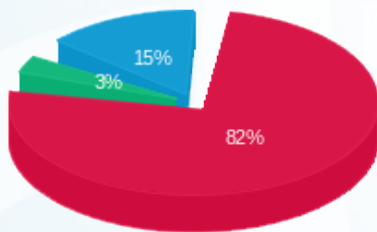

פסגה (9.03 ₪)  
 גבע (0.37 ₪)  
 שפל (1.63 ₪)

הסטוריית צריכה בקוט"ש

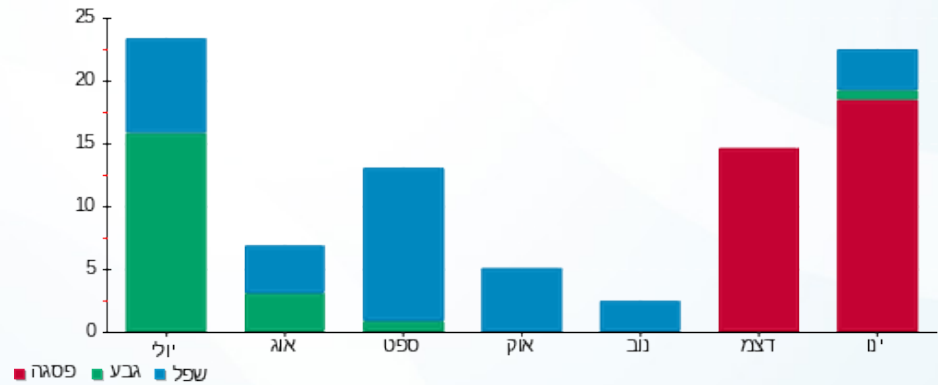

12/02/19 תאריך הפקה:  
 31/01/19 תאריך קריאה נוכחי:  
 01/01/19 תאריך קריאה קודמת:

שם דייר: מ - מרחב צעיר  
 שם אתר: עין המפרץ

לקוח/ה נכבד/ה, אנו מתכבדים להגיש את חישוב צריכת החשמל לתקופה 01/01/19 - 31/01/19:

מ - מרחב צעיר - 1 - 70015941

סוג תעריף	סוג צריכה	קריאה קודמת	קריאה נוכחית	סה"כ צריכה בקוט"ש	מחיר לקוט"ש בא"ג	סה"כ לתשלום
פרטי חשבון עבור תאריכים:		01/01/19	31/01/19			
517		185,884.50	186,930.86	1,046.35	49.32	516.06 ₪

סה"כ לדיר:

שיא ביקוש	סה"כ
13.81	1,046.35
	516.06 ₪

19.43 ₪	תשלום קבוע	
535.49 ₪	סה"כ לתשלום	לא כולל מע"מ

התפלגות חיוב בש"ח לפי תעו"ז

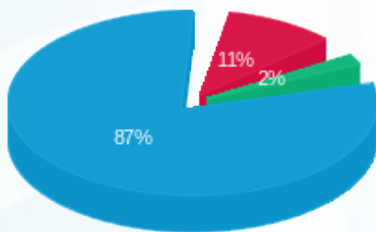

פסגה (55.43 ₪) 87%  
 גבע (10.25 ₪) 11%  
 שפל (450.38 ₪) 2%

הסטוריית צריכה בקוט"ש

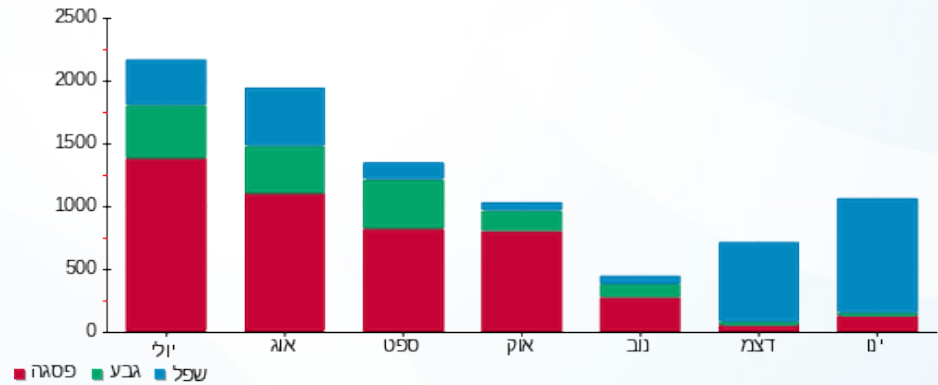

12/02/19

תאריך הפקה:

שם דייר: מ - מרפאת שיניים

31/01/19

תאריך קריאה נוכחית:

שם אתר: עין המפרץ

01/01/19

תאריך קריאה קודמת:

לקוח/ה נכבד/ה, אנו מתכבדים להגיש את חישוב צריכת החשמל לתקופה 01/01/19 - 31/01/19:

מ - מרפאת שיניים - 1 - 70057922

סוג תעריף	סוג צריכה	קריאה קודמת	קריאה נוכחית	סה"כ צריכה בקוט"ש	מחיר לקוט"ש בא"ג	סה"כ לתשלום
פרטי חשבון עבור תאריכים:		01/01/19	31/01/19			
517		3,555.14	4,109.52	554.38	49.32	273.42 ₪

סה"כ לדייר:

שיא ביקוש	סה"כ
8.60	554.38
	273.42 ₪

19.43 ₪	תשלום קבוע	
292.85 ₪	סה"כ לתשלום	לא כולל מע"מ

התפלגות חיוב בש"ח לפי תעו"ז

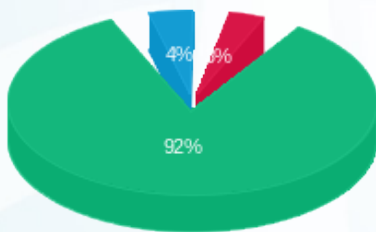

פסגה (9.38 ₪)  
גבע (252.19 ₪)  
שפל (11.85 ₪)

הסטוריית צריכה בקוט"ש

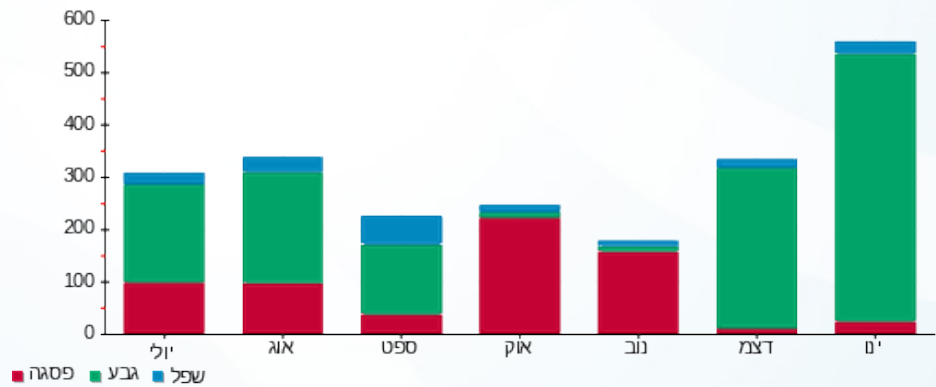

12/02/19 תאריך הפקה:  
 31/01/19 תאריך קריאה נוכחית:  
 01/01/19 תאריך קריאה קודמת:

שם דייר: מ - משאבות מאגר קולחין  
 שם אתר: עין המפרץ

לקוח/ה נכבד/ה, אנו מתכבדים להגיש את חישוב צריכת החשמל לתקופה 01/01/19 - 31/01/19:

משאבות מאגר קולחין - 3 - 16193903

סוג תעריף	סוג צריכה	קריאה קודמת	קריאה נוכחית	סה"כ צריכה בקוט"ש	מחיר לקוט"ש בא"ג	סה"כ לתשלום
פרטי חשבון עבור תאריכים:		01/01/19	31/01/19			
517		36,528.40	36,528.40	0.00	49.32	0.00 ₪

סה"כ לדייר:

שיא ביקוש	סה"כ
0.04	0.00
	0.00 ₪

19.43 ₪	תשלום קבוע	
19.43 ₪	סה"כ לתשלום	לא כולל מע"מ

התפלגות חיוב בש"ח לפי תעו"ז

הסטוריית צריכה בקוט"ש

פסגה (0.00 ₪)  
 גבע (0.00 ₪)  
 שפל (0.00 ₪)

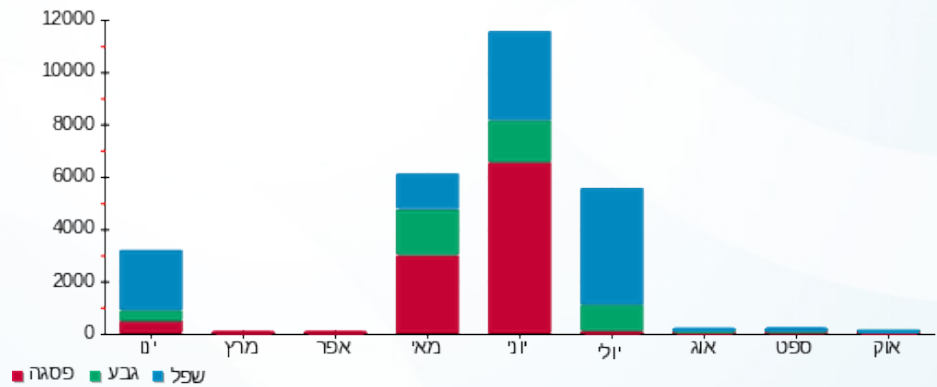

12/02/19 תאריך הפקה:  
 31/01/19 תאריך קריאה נוכחית:  
 01/01/19 תאריך קריאה קודמת:

שם דייר: מ - משאבות קולחין  
 שם אתר: עין המפרץ

לקוח/ה נכבד/ה, אנו מתכבדים להגיש את חישוב צריכת החשמל לתקופה 01/01/19 - 31/01/19:

משאבות קולחין - 1 - 15091214

סה"כ לתשלום	מחיר לקוט"ש בא"ג	סה"כ צריכה בקוט"ש	קריאה נוכחית	קריאה קודמת	סוג צריכה	סוג תעריף
			31/01/19	01/01/19	פרטי חשבון עבור תאריכים:	
₪ 110.78	49.32	224.62	2,737.25	2,512.63		517

סה"כ לדייר:

שיא ביקוש	סה"כ
0.24	224.62
	₪ 110.78

₪ 19.43	תשלום קבוע	
₪ 130.21	סה"כ לתשלום	לא כולל מע"מ

התפלגות חיוב בש"ח לפי תעו"ז

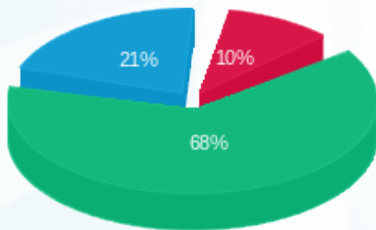

פסגה (₪ 11.43)  
 גבע (₪ 75.76)  
 שפל (₪ 23.59)

הסטוריית צריכה בקוט"ש

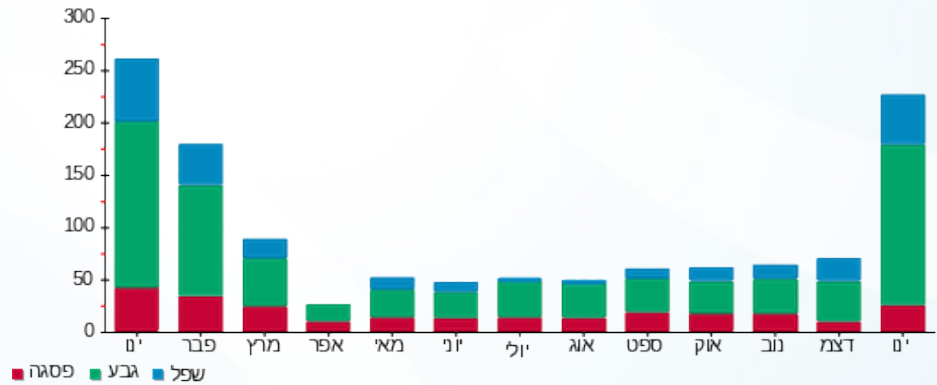

12/02/19 תאריך הפקה:  
 31/01/19 תאריך קריאה נוכחית:  
 01/01/19 תאריך קריאה קודמת:

שם דייר: מ - משתלה  
 שם אתר: עין המפרץ

**לקוח/ה נכבד/ה, אנו מתכבדים להגיש את חישוב צריכת החשמל לתקופה 01/01/19 - 31/01/19:**

מ - משתלה - 1 - 60007124

סוג תעריף	סוג צריכה	קריאה קודמת	קריאה נוכחית	סה"כ צריכה בקוט"ש	מחיר לקוט"ש בא"ג	סה"כ לתשלום
פרטי חשבון עבור תאריכים:		01/01/19	31/01/19			
517		136,909.71	137,885.90	976.19	49.32	481.46 ₪

סה"כ לדיר:

שיא ביקוש	סה"כ
6.00	976.19
	481.46 ₪

19.43 ₪	<b>תשלום קבוע</b>	
500.89 ₪	<b>סה"כ לתשלום</b>	<b>לא כולל מע"מ</b>

התפלגות חיוב בש"ח לפי תעו"ז

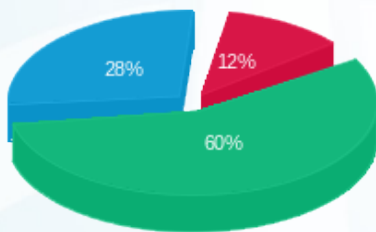

פסגה (56.30 ₪)  
 גבע (289.34 ₪)  
 שפל (135.82 ₪)

הסטוריית צריכה בקוט"ש

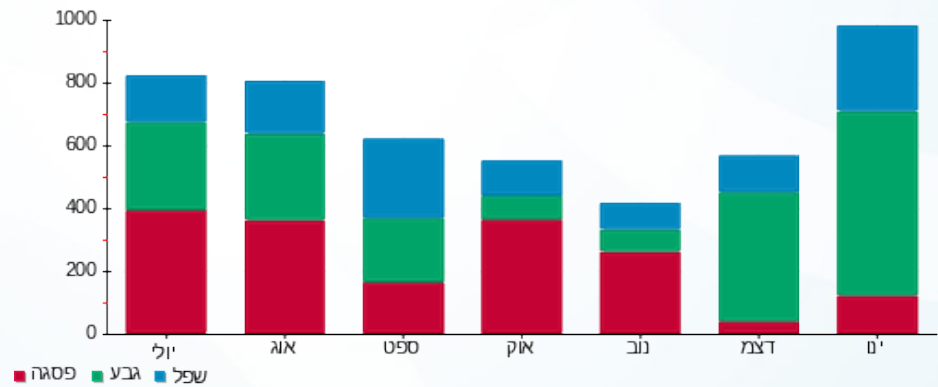



12/02/19

תאריך הפקה:

שם דייר: מ - נעורון A1

31/01/19

תאריך קריאה נוכחית:

שם אתר: עין המפרץ

01/01/19

תאריך קריאה קודמת:

לקוח/ה נכבד/ה, אנו מתכבדים להגיש את חישוב צריכת החשמל לתקופה 01/01/19 - 31/01/19:

מ - נעורון 1 - 81026048 - A1

סוג תעריף	סוג צריכה	קריאה קודמת	קריאה נוכחית	סה"כ צריכה בקוט"ש	מחיר לקוט"ש בא"ג	סה"כ לתשלום
פרטי חשבון עבור תאריכים:		01/01/19	31/01/19			
517		19,730.34	20,094.17	363.83	49.32	179.44 ₪

סה"כ לדייר:

שיא ביקוש	סה"כ
9.30	363.83
	179.44 ₪

תשלום קבוע	סה"כ לתשלום	לא כולל מע"מ
19.43 ₪		
	198.87 ₪	

התפלגות חיוב בש"ח לפי תעו"ז

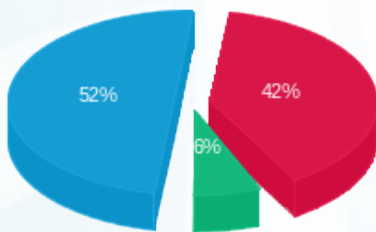

פסגה (74.68 ₪) 52%  
 גבע (11.61 ₪) 6%  
 שפל (93.15 ₪) 42%

הסטוריית צריכה בקוט"ש

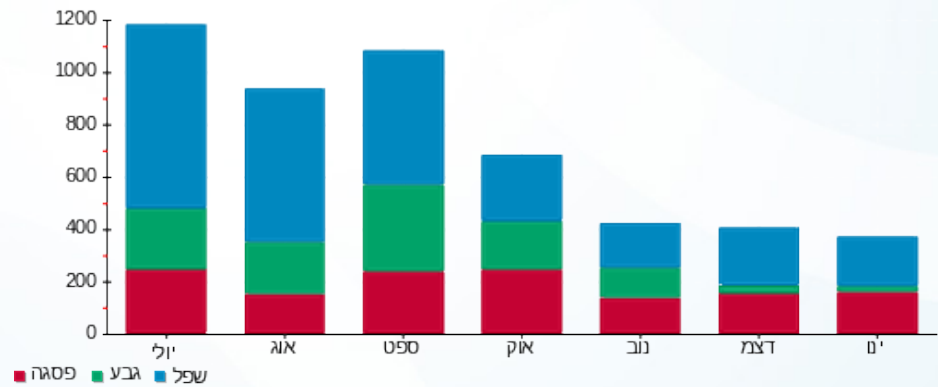

12/02/19

תאריך הפקה:

שם דייר: מ - ספריה

31/01/19

תאריך קריאה נוכח:

שם אתר: עין המפרץ

01/01/19

תאריך קריאה קודמת:

לקוח/ה נכבד/ה, אנו מתכבדים להגיש את חישוב צריכת החשמל לתקופה 01/01/19 - 31/01/19:

ספריה - 1 - 70004627

סה"כ לתשלום	מחיר לקוט"ש בא"ג	סה"כ צריכה בקוט"ש	קריאה נוכחית	קריאה קודמת	סוג צריכה	סוג תעריף
			31/01/19	01/01/19	פרטי חשבון עבור תאריכים:	
734.10 ₪	49.32	1,488.44	314,466.56	312,978.12		517

סה"כ לדייר:

שיא ביקוש	סה"כ
13.10	1,488.44
	734.10 ₪

19.43 ₪	תשלום קבוע	
753.53 ₪	סה"כ לתשלום	לא כולל מע"מ

התפלגות חיוב בש"ח לפי תע"ז

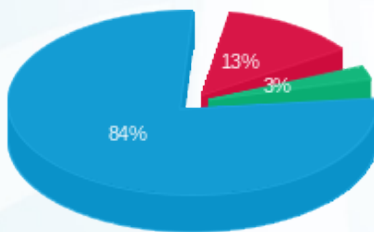

- פסגה (ש"ח 96.97)
- גבע (ש"ח 18.99)
- שפל (ש"ח 618.14)

הסטוריית צריכה בקוט"ש

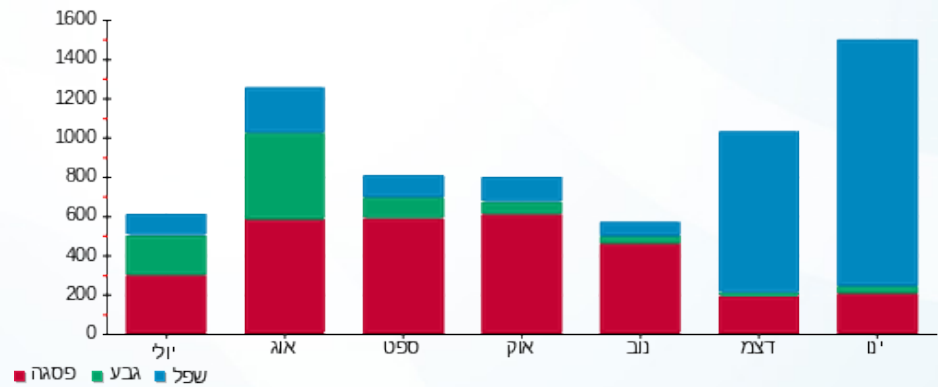

12/02/19 תאריך הפקה:  
 31/01/19 תאריך קריאה נוכחית:  
 01/01/19 תאריך קריאה קודמת:

שם דייר: מ - פאב  
 שם אתר: עין המפרץ

לקוח/ה נכבד/ה, אנו מתכבדים להגיש את חישוב צריכת החשמל לתקופה 01/01/19 - 31/01/19:

מ - פאב - 1 - 70000473

סוג תעריף	סוג צריכה	קריאה קודמת	קריאה נוכחית	סה"כ צריכה בקוט"ש	מחיר לקוט"ש בא"ג	סה"כ לתשלום
פרטי חשבון עבור תאריכים:		01/01/19	31/01/19			
517		46,077.75	46,194.42	116.67	49.32	57.54 ₪

סה"כ לדייר:

שיא ביקוש	סה"כ
0.35	116.67
	57.54 ₪

19.43 ₪	תשלום קבוע	
76.97 ₪	סה"כ לתשלום	לא כולל מע"מ

התפלגות חיוב בש"ח לפי תעו"ז

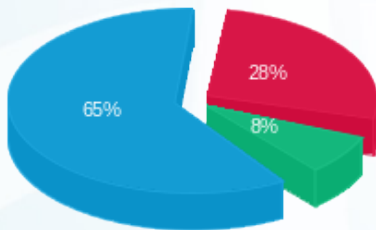

פסגה (16.01) ₪  
 גבע (4.39) ₪  
 שפל (37.15) ₪

הסטוריית צריכה בקוט"ש

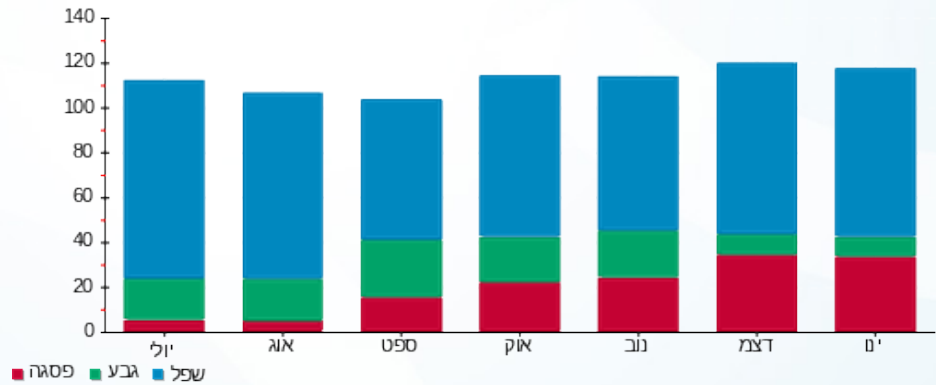



12/02/19

תאריך הפקדה:

שם דייר: מ - קו מרכזיה

31/01/19

תאריך קריאה נוכחית:

שם אתר: עין המפרץ

01/01/19

תאריך קריאה קודמת:

לקוח/ה נכבד/ה, אנו מתכבדים להגיש את חישוב צריכת החשמל לתקופה 01/01/19 - 31/01/19:

קו מרכזיה - 2 - 18017205

סה"כ לתשלום	מחיר לקוט"ש בא"ג	סה"כ צריכה בקוט"ש	קריאה נוכחית	קריאה קודמת	סוג צריכה	סוג תעריף
			31/01/19	01/01/19		פרטי חשבון עבור תאריכים:
0.00 ₪	49.32	0.00	0.00	0.00		517

סה"כ לדייר:

שיא ביקוש	סה"כ
	0.00
	0.00 ₪

19.43 ₪	תשלום קבוע	
19.43 ₪	סה"כ לתשלום	לא כולל מע"מ



12/02/19 תאריך הפקה:  
 31/01/19 תאריך קריאה נוכחית:  
 01/01/19 תאריך קריאה קודמת:

שם דייר: מ - קוסמטיקה  
 שם אתר: עין המפרץ

**לקוח/ה נכבד/ה, אנו מתכבדים להגיש את חישוב צריכת החשמל לתקופה 01/01/19 - 31/01/19:**

**מ - קוסמטיקה - 1 - 70047027**

סוג תעריף	סוג צריכה	קריאה קודמת	קריאה נוכחית	סה"כ צריכה בקוט"ש	מחיר לקוט"ש בא"ג	סה"כ לתשלום
פרטי חשבון עבור תאריכים:		01/01/19	31/01/19			
517		15,784.54	16,870.32	1,085.79	49.32	535.51 ₪

**סה"כ לדייר:**

שיא ביקוש	סה"כ
12.47	1,085.79
	535.51 ₪

19.43 ₪	<b>תשלום קבוע</b>	
554.94 ₪	<b>סה"כ לתשלום</b>	<b>לא כולל מע"מ</b>

התפלגות חיוב בש"ח לפי תע"ז

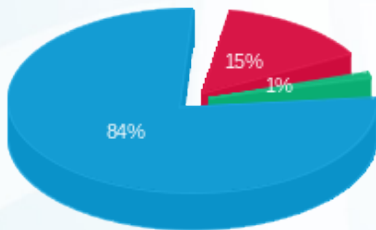

פסגה (79.03 ₪) 84%  
 גבע (6.59 ₪) 15%  
 שפל (449.89 ₪) 1%

הסטוריית צריכה בקוט"ש

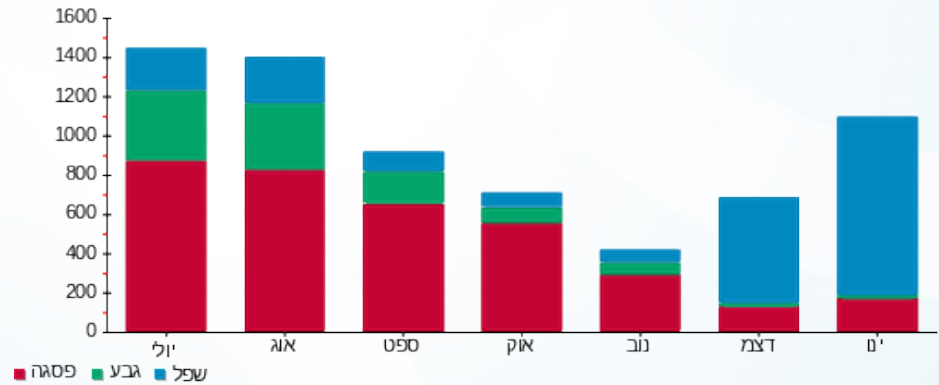

12/02/19 תאריך הפקה:  
 31/01/19 תאריך קריאה נוכחי:  
 01/01/19 תאריך קריאה קודמת:

שם דייר: מ - קרוואן 1  
 שם אתר: עין המפרץ

**לקוח/ה נכבד/ה, אנו מתכבדים להגיש את חישוב צריכת החשמל לתקופה 01/01/19 - 31/01/19:**

מ - קרוואן 1 - 3 - 60009378

סה"כ לתשלום	מחיר לקוט"ש בא"ג	סה"כ צריכה בקוט"ש	קריאה נוכחית	קריאה קודמת	סוג צריכה	סוג תעריף
			31/01/19	01/01/19	פרטי חשבון עבור תאריכים:	
₪ 0.00	49.32	0.00	72,307.38	72,307.38		517

סה"כ לדיר:

שיא ביקוש	סה"כ
	0.00
	₪ 0.00

₪ 19.43	<b>תשלום קבוע</b>	
₪ 19.43	<b>סה"כ לתשלום</b>	<b>לא כולל מע"מ</b>

התפלגות חיוב בש"ח לפי תעו"ז

הסטוריית צריכה בקוט"ש

פסגה (₪ 0.00)  
 גבע (₪ 0.00)  
 שפל (₪ 0.00)

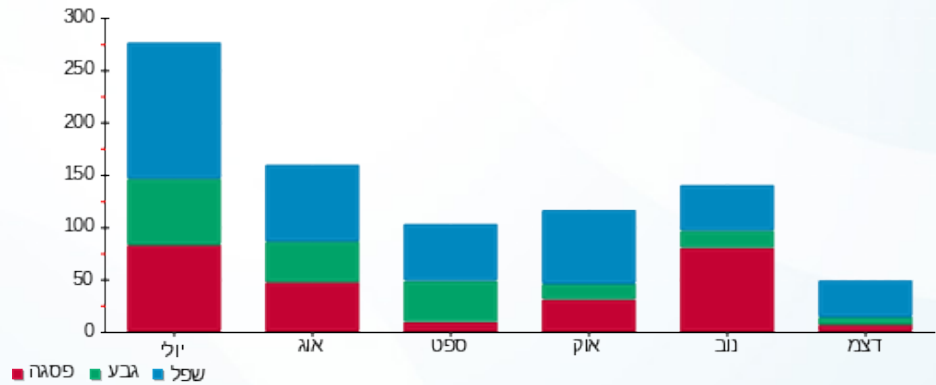



12/02/19

תאריך הפקה:

שם דייר: מ - קרוואן 10

31/01/19

תאריך קריאה נוכחית:

שם אתר: עין המפרץ

01/01/19

תאריך קריאה קודמת:

לקוח/ה נכבד/ה, אנו מתכבדים להגיש את חישוב צריכת החשמל לתקופה 01/01/19 - 31/01/19:

מ - קרוואן 10 - 1 - 60009755

סה"כ לתשלום	מחיר לקוט"ש בא"ג	סה"כ צריכה בקוט"ש	קריאה נוכחית	קריאה קודמת	סוג צריכה	סוג תעריף
			31/01/19	01/01/19	פרטי חשבון עבור תאריכים:	
147.68 ₪	49.32	299.43	56,287.37	55,987.94		517

סה"כ לדיר:

שיא ביקוש	סה"כ
	299.43
	147.68 ₪

19.43 ₪	תשלום קבוע	
167.11 ₪	סה"כ לתשלום	לא כולל מע"מ

התפלגות חיוב בש"ח לפי תע"ז

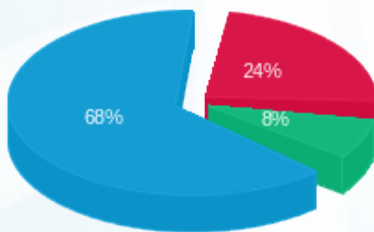

- פסגה (35.23) ₪
- גבע (11.31) ₪
- שפל (101.14) ₪

הסטוריית צריכה בקוט"ש

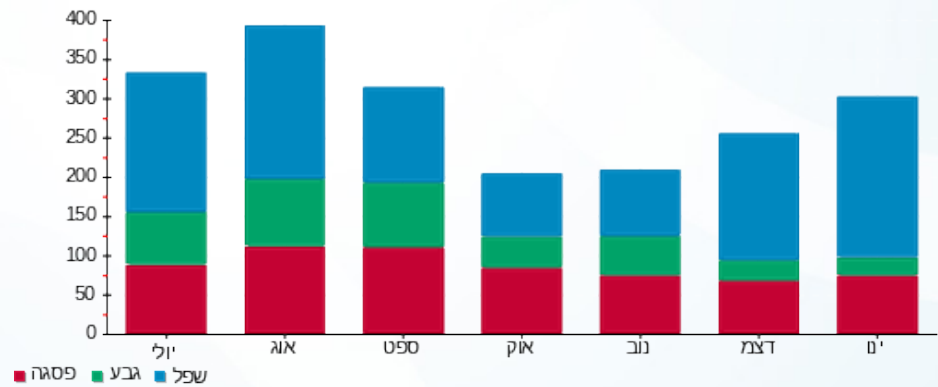

12/02/19 תאריך הפקה:  
 31/01/19 תאריך קריאה נוכחית:  
 01/01/19 תאריך קריאה קודמת:

שם דייר: מ - קרוואן 2  
 שם אתר: עין המפרץ

**לקוח/ה נכבד/ה, אנו מתכבדים להגיש את חישוב צריכת החשמל לתקופה 01/01/19 - 31/01/19:**

מ - קרוואן 2 - 2 - 60009378

סה"כ לתשלום	מחיר לקוט"ש בא"ג	סה"כ צריכה בקוט"ש	קריאה נוכחית	קריאה קודמת	סוג צריכה	סוג תעריף
			31/01/19	01/01/19	פרטי חשבון עבור תאריכים:	
197.45 ₪	49.32	400.35	61,302.37	60,902.02		517

סה"כ לדייר:

שיא ביקוש	סה"כ
	400.35
	197.45 ₪

19.43 ₪	<b>תשלום קבוע</b>	
216.88 ₪	<b>סה"כ לתשלום</b>	<b>לא כולל מע"מ</b>

התפלגות חיוב בש"ח לפי תעו"ז

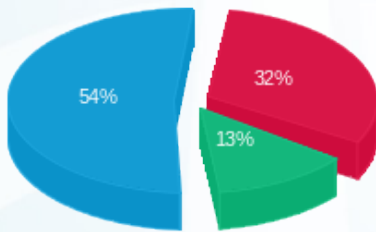

פסגה (64.15 ₪) ■  
 גבע (26.07 ₪) ■  
 שפל (107.23 ₪) ■

הסטוריית צריכה בקוט"ש

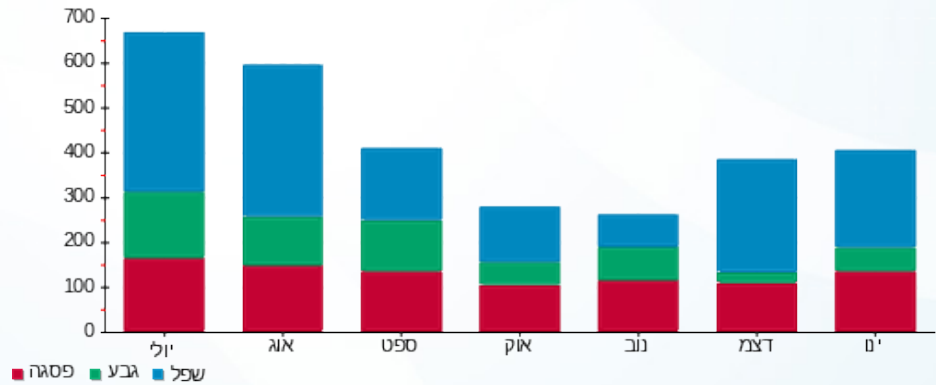

12/02/19 תאריך הפקה:  
 31/01/19 תאריך קריאה נוכחי:  
 01/01/19 תאריך קריאה קודמת:

שם דייר: מ - קרוואן 3  
 שם אתר: עין המפרץ

לקוח/ה נכבד/ה, אנו מתכבדים להגיש את חישוב צריכת החשמל לתקופה 01/01/19 - 31/01/19:

מ - קרוואן 3 - 1 - 60009378

סה"כ לתשלום	מחיר לקוט"ש בא"ג	סה"כ צריכה בקוט"ש	קריאה נוכחית	קריאה קודמת	סוג צריכה	סוג תעריף
			31/01/19	01/01/19	פרטי חשבון עבור תאריכים:	
₪ 5.60	49.32	11.35	70,039.21	70,027.86		517

סה"כ לדייר:

שיא ביקוש	סה"כ
	11.35
	₪ 5.60

₪ 19.43	תשלום קבוע	
₪ 25.03	סה"כ לתשלום	לא כולל מע"מ

התפלגות חיוב בש"ח לפי תעו"ז

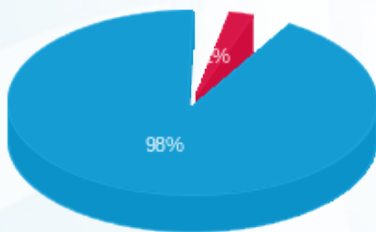

פסגה (₪ 0.13)  
 גבע (₪ 0.00)  
 שפל (₪ 5.47)

הסטוריית צריכה בקוט"ש

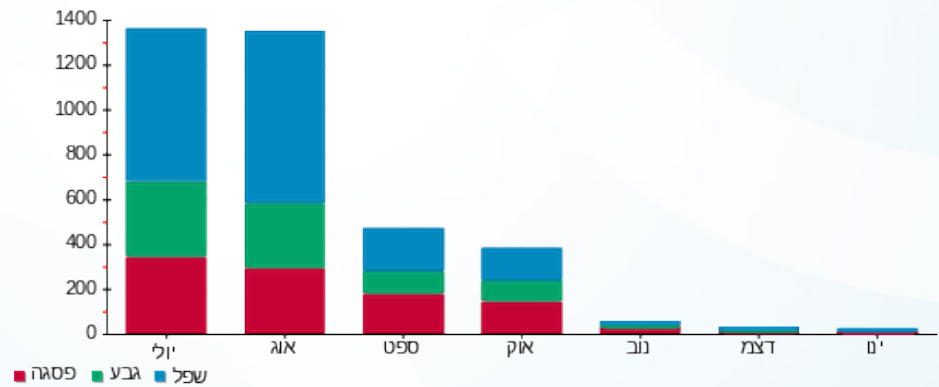

12/02/19 תאריך הפקה:  
 31/01/19 תאריך קריאה נוכחי:  
 01/01/19 תאריך קריאה קודמת:

שם דייר: מ - קרוואן 4  
 שם אתר: עין המפרץ

לקוח/ה נכבד/ה, אנו מתכבדים להגיש את חישוב צריכת החשמל לתקופה 01/01/19 - 31/01/19:

מ - קרוואן 4 - 3 - 60001961

סוג תעריף	סוג צריכה	קריאה קודמת	קריאה נוכחית	סה"כ צריכה בקוט"ש	מחיר לקוט"ש בא"ג	סה"כ לתשלום
פרטי חשבון עבור תאריכים:		01/01/19	31/01/19			
517		51,452.64	52,243.52	790.89	49.32	390.06 ₪

סה"כ לדיר:

שיא ביקוש	סה"כ
	790.89
	390.06 ₪

19.43 ₪	תשלום קבוע	
409.49 ₪	סה"כ לתשלום	לא כולל מע"מ

התפלגות חיוב בש"ח לפי תעו"ז

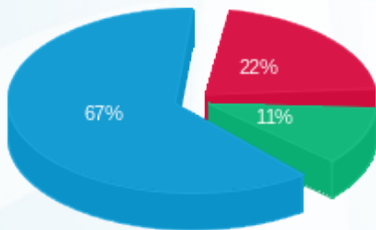

פסגה (84.85 ₪) ■  
 גבע (44.04 ₪) ■  
 שפל (261.17 ₪) ■

הסטוריית צריכה בקוט"ש

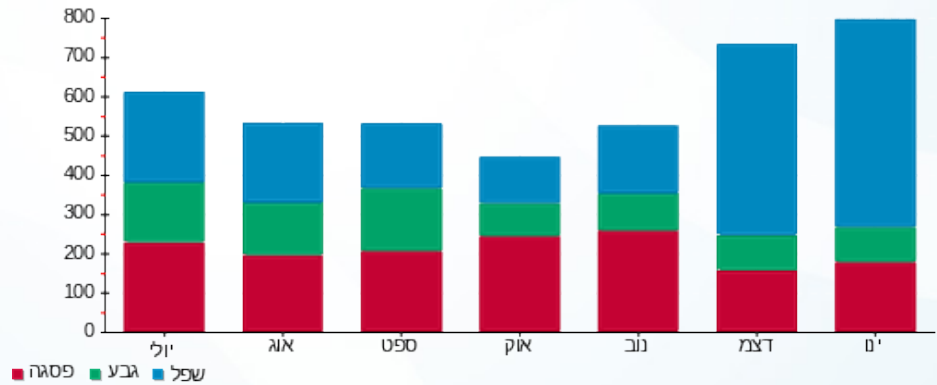

12/02/19 תאריך הפקה:  
 31/01/19 תאריך קריאה נוכחית:  
 01/01/19 תאריך קריאה קודמת:

שם דייר: מ - קרוואן 5  
 שם אתר: עין המפרץ

**לקוח/ה נכבד/ה, אנו מתכבדים להגיש את חישוב צריכת החשמל לתקופה 01/01/19 - 31/01/19:**

מ - קרוואן 5 - 2 - 60001961

סוג תעריף	סוג צריכה	קריאה קודמת	קריאה נוכחית	סה"כ צריכה בקוט"ש	מחיר לקוט"ש בא"ג	סה"כ לתשלום
פרטי חשבון עבור תאריכים:		01/01/19	31/01/19			
517		24,722.31	25,489.82	767.51	49.32	378.54 ₪

סה"כ לדייר:

שיא ביקוש	סה"כ
	767.51
	378.54 ₪

19.43 ₪	תשלום קבוע	
397.97 ₪	סה"כ לתשלום	לא כולל מע"מ

התפלגות חיוב בש"ח לפי תע"ז

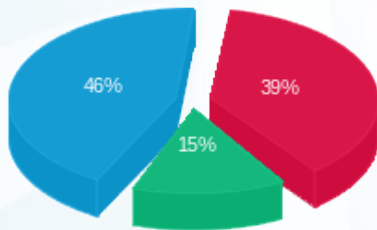

פסגה (149.08 ₪) - 46%  
 גבע (55.73 ₪) - 15%  
 שפל (173.73 ₪) - 39%

הסטוריית צריכה בקוט"ש

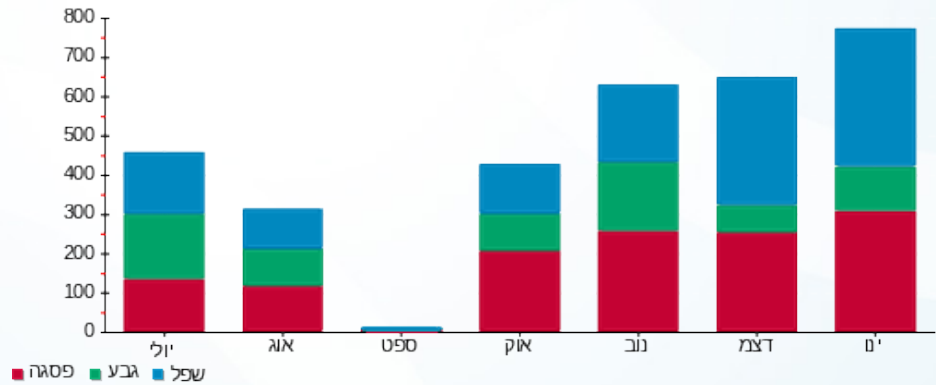

12/02/19 תאריך הפקה:  
 31/01/19 תאריך קריאה נוכחית:  
 01/01/19 תאריך קריאה קודמת:

שם דייר: מ - קרוואן 6  
 שם אתר: עין המפרץ

**לקוח/ה נכבד/ה, אנו מתכבדים להגיש את חישוב צריכת החשמל לתקופה 01/01/19 - 31/01/19:**

מ - קרוואן 6 - 3 - 70027260

סוג תעריף	סוג צריכה	קריאה קודמת	קריאה נוכחית	סה"כ צריכה בקוט"ש	מחיר לקוט"ש בא"ג	סה"כ לתשלום
פרטי חשבון עבור תאריכים:		01/01/19	31/01/19			
517		50,638.20	50,664.52	26.32	49.32	12.98 ₪

סה"כ לדיר:

שיא ביקוש	סה"כ
	26.32
	12.98 ₪

19.43 ₪	<b>תשלום קבוע</b>	
32.41 ₪	<b>סה"כ לתשלום</b>	<b>לא כולל מע"מ</b>

התפלגות חיוב בש"ח לפי תעו"ז

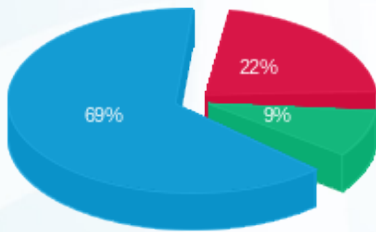

פסגה (2.91 ₪) ■  
 גבע (1.18 ₪) ■  
 שפל (8.89 ₪) ■

הסטוריית צריכה בקוט"ש

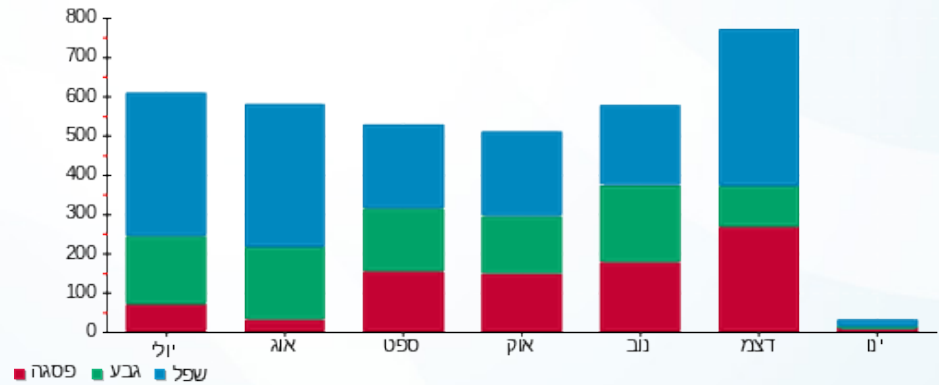

12/02/19 תאריך הפקה:  
 31/01/19 תאריך קריאה נוכחית:  
 01/01/19 תאריך קריאה קודמת:

שם דייר: מ - קרוואן 7  
 שם אתר: עין המפרץ

**לקוח/ה נכבד/ה, אנו מתכבדים להגיש את חישוב צריכת החשמל לתקופה 01/01/19 - 31/01/19:**

מ - קרוואן 7 - 2 - 70027260

סה"כ לתשלום	מחיר לקוט"ש בא"ג	סה"כ צריכה בקוט"ש	קריאה נוכחית	קריאה קודמת	סוג צריכה	סוג תעריף
			31/01/19	01/01/19	פרטי חשבון עבור תאריכים:	
262.30 ₪	49.32	531.83	73,262.07	72,730.24		517

סה"כ לדיר:

שיא ביקוש	סה"כ
	531.83
	262.30 ₪

19.43 ₪	<b>תשלום קבוע</b>	
281.73 ₪	<b>סה"כ לתשלום</b>	<b>לא כולל מע"מ</b>

התפלגות חיוב בש"ח לפי תעו"ז

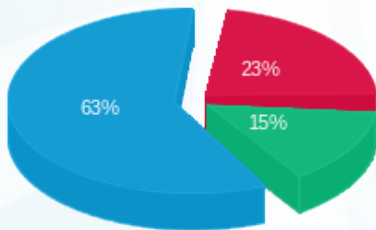

פסגה (₪ 59.86)  
 גבע (₪ 38.21)  
 שפל (₪ 164.23)

הסטוריית צריכה בקוט"ש

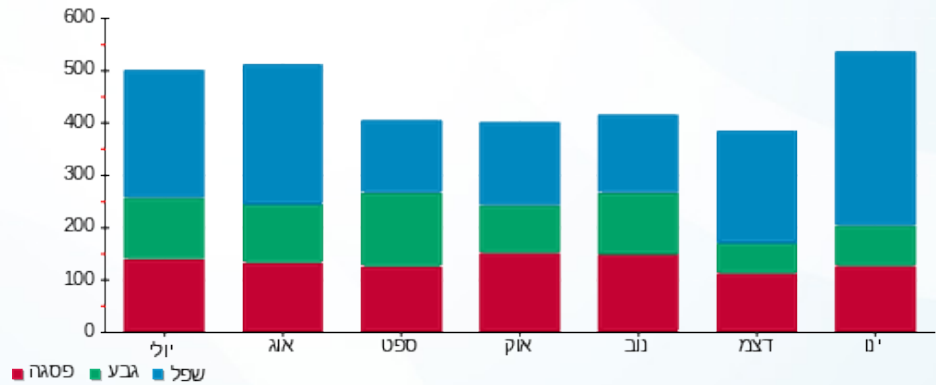

12/02/19 תאריך הפקה:  
 31/01/19 תאריך קריאה נוכחית:  
 01/01/19 תאריך קריאה קודמת:

שם דייר: מ - קרוואן 8  
 שם אתר: עין המפרץ

**לקוח/ה נכבד/ה, אנו מתכבדים להגיש את חישוב צריכת החשמל לתקופה 01/01/19 - 31/01/19:**

מ - קרוואן 8 - 1 - 70027260

סה"כ לתשלום	מחיר לקוט"ש בא"ג	סה"כ צריכה בקוט"ש	קריאה נוכחית	קריאה קודמת	סוג צריכה	סוג תעריף
			31/01/19	01/01/19	פרטי חשבון עבור תאריכים:	
182.67 ₪	49.32	370.38	27,610.14	27,239.76		517

סה"כ לדייר:

שיא ביקוש	סה"כ
	370.38
	182.67 ₪

19.43 ₪	<b>תשלום קבוע</b>	
202.10 ₪	<b>סה"כ לתשלום</b>	<b>לא כולל מע"מ</b>

התפלגות חיוב בש"ח לפי תעו"ז

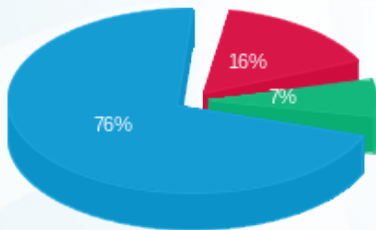

פסגה (29.69 ₪) ■  
 גבע (13.39 ₪) ■  
 שפל (139.59 ₪) ■

הסטוריית צריכה בקוט"ש

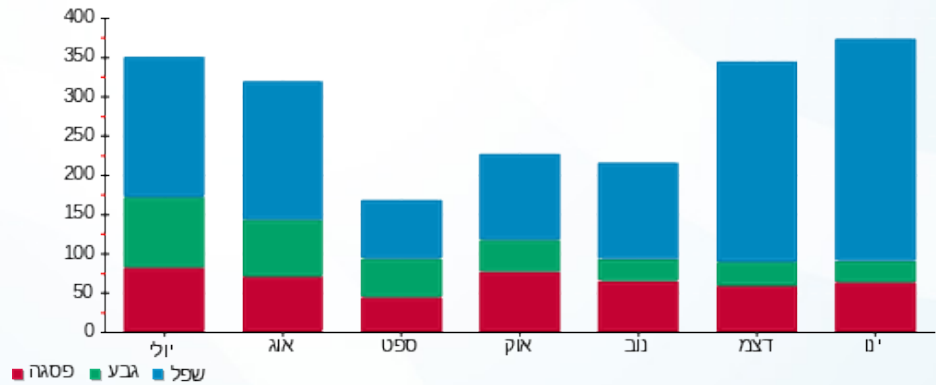

12/02/19 תאריך הפקה:  
 31/01/19 תאריך קריאה נוכחית:  
 01/01/19 תאריך קריאה קודמת:

שם דייר: מ - קרוואן 9  
 שם אתר: עין המפרץ

**לקוח/ה נכבד/ה, אנו מתכבדים להגיש את חישוב צריכת החשמל לתקופה 01/01/19 - 31/01/19:**

מ - קרוואן 9 - 2 - 60009755

סוג תעריף	סוג צריכה	קריאה קודמת	קריאה נוכחית	סה"כ צריכה בקוט"ש	מחיר לקוט"ש בא"ג	סה"כ לתשלום
פרטי חשבון עבור תאריכים:		01/01/19	31/01/19			
517		25,467.76	25,629.05	161.29	49.32	79.55 ₪

סה"כ לדייר:

שיא ביקוש	סה"כ
	161.29
	79.55 ₪

19.43 ₪	<b>תשלום קבוע</b>	
98.98 ₪	<b>סה"כ לתשלום</b>	<b>לא כולל מע"מ</b>

התפלגות חיוב בש"ח לפי תעו"ז

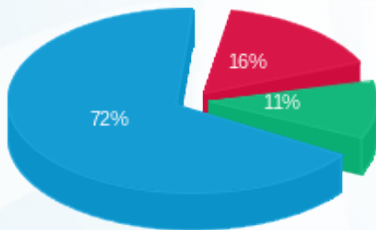

פסגה (13.05 ₪) ■  
 גבע (8.97 ₪) ■  
 שפל (57.54 ₪) ■

הסטוריית צריכה בקוט"ש

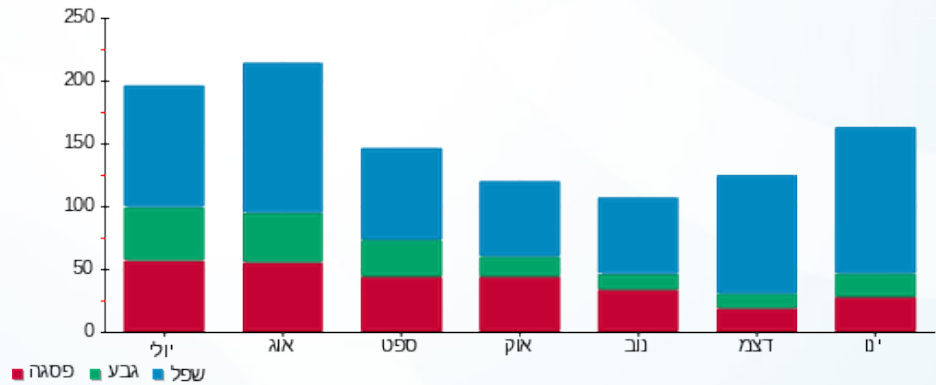

12/02/19 תאריך הפקה:  
 31/01/19 תאריך קריאה נוכחית:  
 01/01/19 תאריך קריאה קודמת:

שם דייר: מ - ראשי מחסן בגדים  
 שם אתר: עין המפרץ

לקוח/ה נכבד/ה, אנו מתכבדים להגיש את חישוב צריכת החשמל לתקופה 01/01/19 - 31/01/19:

מ - ראשי מחסן בגדים - 1 - 70012928

סוג תעריף	סוג צריכה	קריאה קודמת	קריאה נוכחית	סה"כ צריכה בקוט"ש	מחיר לקוט"ש בא"ג	סה"כ לתשלום
פרטי חשבון עבור תאריכים:		01/01/19	31/01/19			
517		156,582.58	160,081.30	3,498.73	49.32	1,725.57 ₪

סה"כ לדייר:

שיא ביקוש	סה"כ
26.24	3,498.73
	1,725.57 ₪

19.43 ₪	תשלום קבוע	
1,745.00 ₪	סה"כ לתשלום	לא כולל מע"מ

התפלגות חיוב בש"ח לפי תע"ז

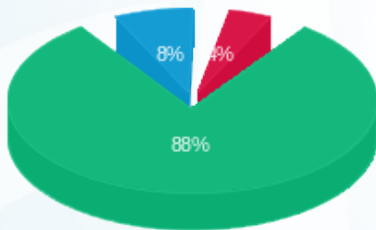

פסגה (72.13 ₪)  
 גבע (1,520.70 ₪)  
 שפל (132.74 ₪)

הסטוריית צריכה בקוט"ש

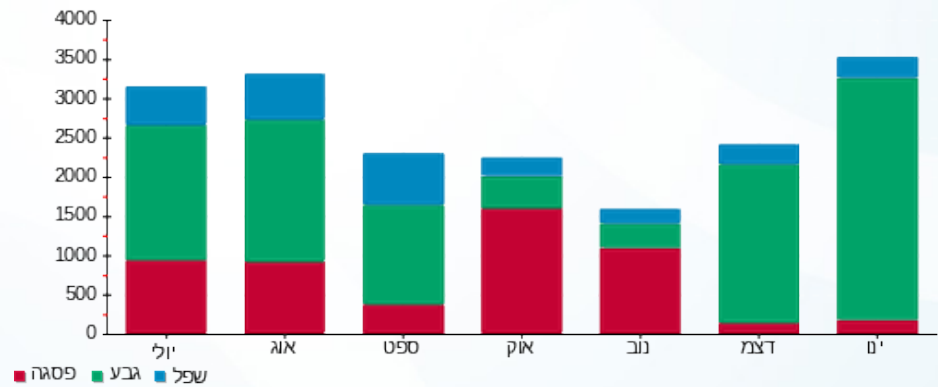

12/02/19 תאריך הפקה:  
 31/01/19 תאריך קריאה נוכחית:  
 01/01/19 תאריך קריאה קודמת:

שם דייר: מ - שלמי אוחנה  
 שם אתר: עין המפרץ

**לקוח/ה נכבד/ה, אנו מתכבדים להגיש את חישוב צריכת החשמל לתקופה 01/01/19 - 31/01/19:**

**שלומי אוחנה - 1 - 81025724**

סה"כ לתשלום	מחיר לקוט"ש בא"ג	סה"כ צריכה בקוט"ש	קריאה נוכחית	קריאה קודמת	סוג צריכה	סוג תעריף
			31/01/19	01/01/19	פרטי חשבון עבור תאריכים:	
₪ 404.23	49.32	819.60	39,042.91	38,223.31		517

**סה"כ לדייר:**

שיא ביקוש	סה"כ
6.04	819.60
	₪ 404.23

₪ 19.43	<b>תשלום קבוע</b>	
₪ 423.66	<b>סה"כ לתשלום</b>	<b>לא כולל מע"מ</b>

התפלגות חיוב בש"ח לפי תעו"ז

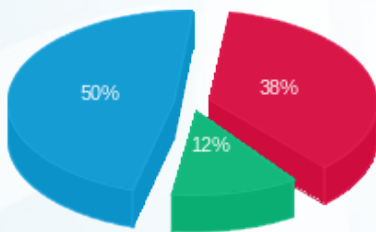

פסגה (₪ 153.62) - 50%  
 גבע (₪ 49.55) - 12%  
 שפל (₪ 201.06) - 38%

הסטוריית צריכה בקוט"ש

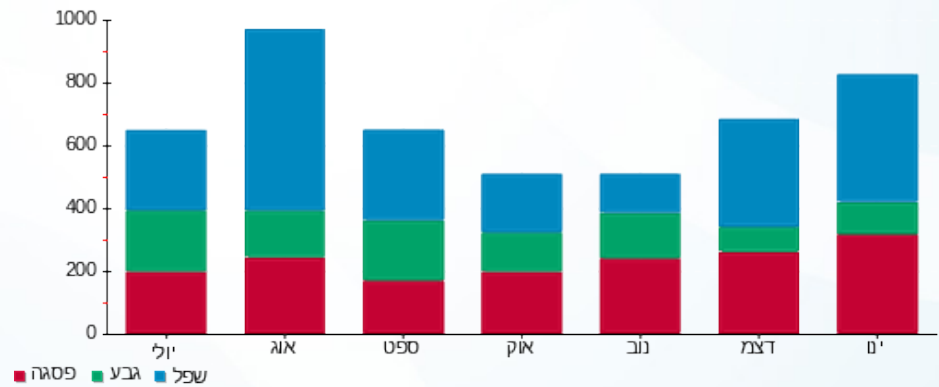

12/02/19 תאריך הפקה:  
 31/01/19 תאריך קריאה נוכחית:  
 01/01/19 תאריך קריאה קודמת:

שם דייר: מ - תאילנדים  
 שם אתר: עין המפרץ

**לקוח/ה נכבד/ה, אנו מתכבדים להגיש את חישוב צריכת החשמל לתקופה 01/01/19 - 31/01/19:**

**מ - תאילנדים - 1 - 70058608**

סוג תעריף	סוג צריכה	קריאה קודמת	קריאה נוכחית	סה"כ צריכה בקוט"ש	מחיר לקוט"ש בא"ג	סה"כ לתשלום
פרטי חשבון עבור תאריכים:		01/01/19	31/01/19			
517		208,975.93	214,328.99	5,353.06	49.32	2,640.13 ₪

סה"כ לדייר:

שיא ביקוש	סה"כ
17.50	5,353.06
	2,640.13 ₪

19.43 ₪	<b>תשלום קבוע</b>	
2,659.56 ₪	<b>סה"כ לתשלום</b>	<b>לא כולל מע"מ</b>

התפלגות חיוב בש"ח לפי תעו"ז

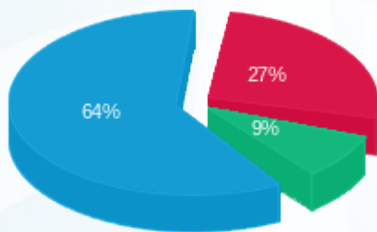

פסגה (716.09 ₪) ■  
 גבע (229.53 ₪) ■  
 שפל (1,694.51 ₪) ■

הסטוריית צריכה בקוט"ש

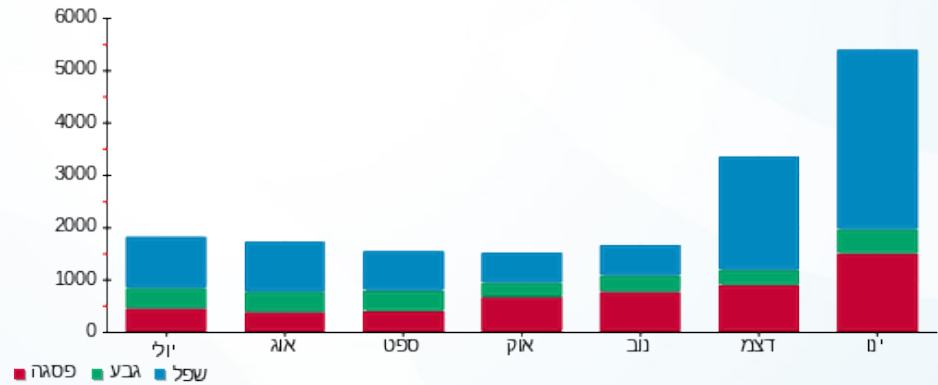



12/02/19 תאריך הפקה:  
 31/01/19 תאריך קריאה נוכחית:  
 01/01/19 תאריך קריאה קודמת:

שם דייר: מ - תשתית ראשי  
 שם אתר: עין המפרץ

לקוח/ה נכבד/ה, אנו מתכבדים להגיש את חישוב צריכת החשמל לתקופה 01/01/19 - 31/01/19:

תשתית ראשי - 1 - 16193903

סה"כ לתשלום	מחיר לקוט"ש בא"ג	סה"כ צריכה בקוט"ש	קריאה נוכחית	קריאה קודמת	סוג צריכה	סוג תעריף
			31/01/19	01/01/19		פרטי חשבון עבור תאריכים:
₪ 967.53	97.73	990.00	108,394.00	107,404.00	פסגה	777
₪ 284.26	59.22	480.00	57,173.00	56,693.00	גבע	778
₪ 1,394.63	36.48	3,823.00	209,704.00	205,881.00	שפל	779

סה"כ לדיר:

שיא ביקוש	סה"כ	שפל	גבע	פסגה	סה"כ צריכה
27.71	5,293.00	3,823.00	480.00	990.00	סה"כ לתשלום
	₪ 2,646.41	₪ 1,394.63	₪ 284.26	₪ 967.53	

₪ 195.61	תשלום קבוע	
₪ 2,842.02	סה"כ לתשלום	לא כולל מע"מ

התפלגות חיוב בש"ח לפי תעו"ז

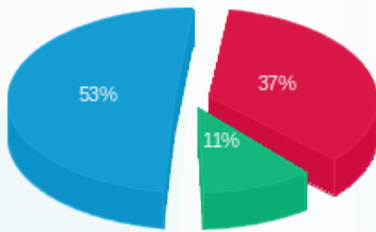

פסגה (₪ 967.53) 53%  
 גבע (₪ 284.26) 37%  
 שפל (₪ 1,394.63) 11%

הסטוריית צריכה בקוט"ש

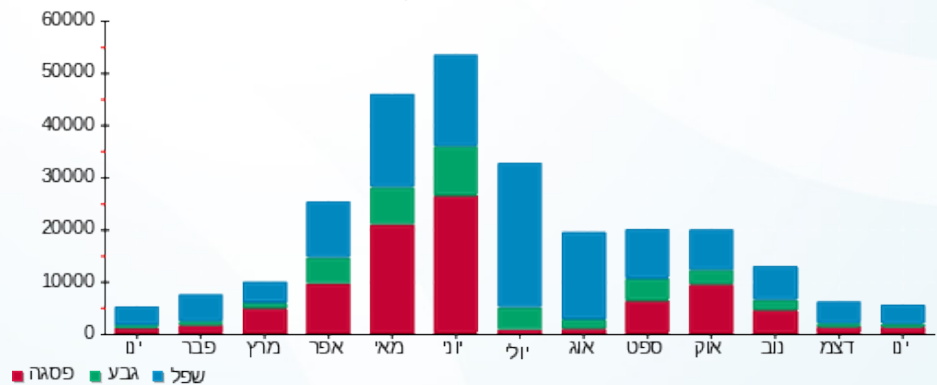

12/02/19

תאריך הפקה:

שם דייר: מ-מרחב בוגר

31/01/19

תאריך קריאה נוכחית:

שם אתר: עין המפרץ

01/01/19

תאריך קריאה קודמת:

לקוח/ה נכבד/ה, אנו מתכבדים להגיש את חישוב צריכת החשמל לתקופה 01/01/19 - 31/01/19:

מ-מרחב בוגר - 1 - 70000371

סה"כ לתשלום	מחיר לקוט"ש בא"ג	סה"כ צריכה בקוט"ש	קריאה נוכחית	קריאה קודמת	סוג צריכה	סוג תעריף
			31/01/19	01/01/19	פרטי חשבון עבור תאריכים:	
₪ 422.94	49.32	857.54	135,166.90	134,309.36		517

סה"כ לדייר:

שיא ביקוש	סה"כ
11.66	857.54
	₪ 422.94

₪ 19.43	<b>תשלום קבוע</b>	
₪ 442.37	<b>סה"כ לתשלום</b>	<b>לא כולל מע"מ</b>

התפלגות חיוב בש"ח לפי תעו"ז

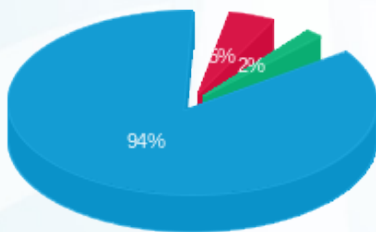

- פסגה (₪ 19.08) 94%
- גבע (₪ 7.29) 2%
- שפל (₪ 396.57) 4%

הסטוריית צריכה בקוט"ש

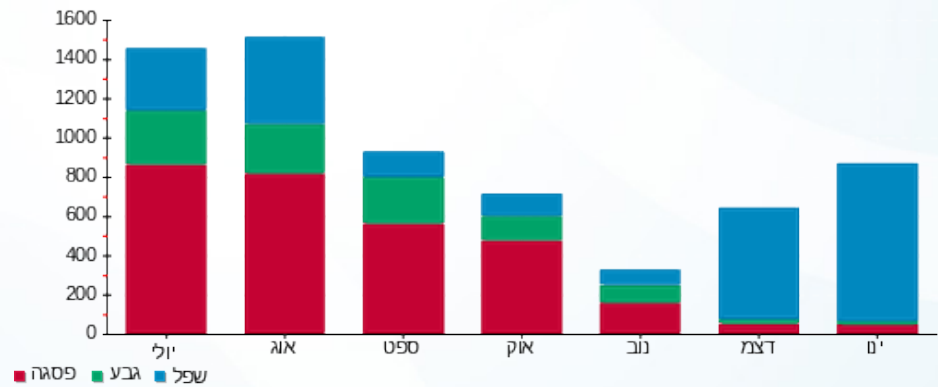

12/02/19

תאריך הפקה:

שם דייר: מ- קומקום

31/01/19

תאריך קריאה נוכח:

שם אתר: עין המפרץ

01/01/19

תאריך קריאה קודמת:

לקוח/ה נכבד/ה, אנו מתכבדים להגיש את חישוב צריכת החשמל לתקופה **01/01/19 - 31/01/19**:

קומקום - 3 - 18017324

סוג תעריף	סוג צריכה	קריאה קודמת	קריאה נוכחית	סה"כ צריכה בקוט"ש	מחיר לקוט"ש בא"ג	סה"כ לתשלום
פרטי חשבון עבור תאריכים:		01/01/19	31/01/19			
517		1,124.95	1,146.00	21.05	49.32	10.38 ₪

סה"כ לדייר:

שיא ביקוש	סה"כ
	21.05
	10.38 ₪

19.43 ₪	<b>תשלום קבוע</b>	
29.81 ₪	<b>סה"כ לתשלום</b>	<b>לא כולל מע"מ</b>

התפלגות חיוב בש"ח לפי תעו"ז

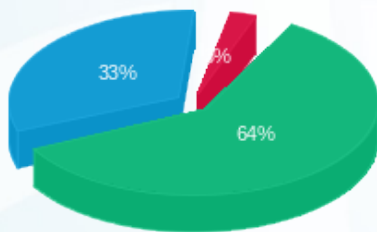

- פסגה (0.27 ₪)
- גבע (6.66 ₪)
- שפל (3.45 ₪)

הסטוריית צריכה בקוט"ש

