



17/02/19 תאריך הפקה:  
 31/01/19 תאריך קריאה נוכחית:  
 01/01/19 תאריך קריאה קודמת:

שם דייר: שגאי ראשי  
 שם אתר: פולג סנטר

לקוח/ה נכבד/ה, אנו מתכבדים להגיש את חישוב צריכת החשמל לתקופה 01/01/19 - 31/01/19:

שגאי ראשי - 1 - 00018062

סוג תעריף	סוג צריכה	קריאה קודמת	קריאה נוכחית	סה"כ צריכה בקוט"ש	מחיר לקוט"ש בא"ג	סה"כ לתשלום
		01/01/19	31/01/19	פרטי חשבון עבור תאריכים:		
777	פסגה	20,964,152.52	21,014,758.76	50,606.24	97.73	49,457.48 ₪
778	גבע	20,147,624.60	20,165,469.84	17,845.24	59.22	10,567.95 ₪
779	שפל	28,183,379.04	28,323,675.88	140,296.84	36.48	51,180.29 ₪

סה"כ לדייר:

פסגה	גבע	שפל	סה"כ	שיא ביקוש
50,606.24	17,845.24	140,296.84	208,748.32	476.56
49,457.48 ₪	10,567.95 ₪	51,180.29 ₪	111,205.72 ₪	

סה"כ צריכה  
 סה"כ לתשלום

195.61 ₪	תשלום קבוע	
111,401.33 ₪	סה"כ לתשלום	לא כולל מע"מ

התפלגות חיוב בש"ח לפי תעו"ז

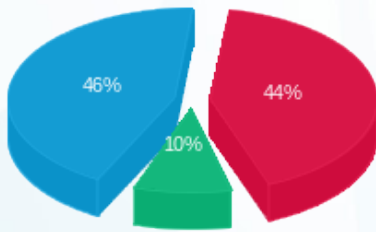

פסגה (49,457.48 ₪) 46%  
 גבע (10,567.95 ₪) 10%  
 שפל (51,180.29 ₪) 44%

הסטוריית צריכה בקוט"ש

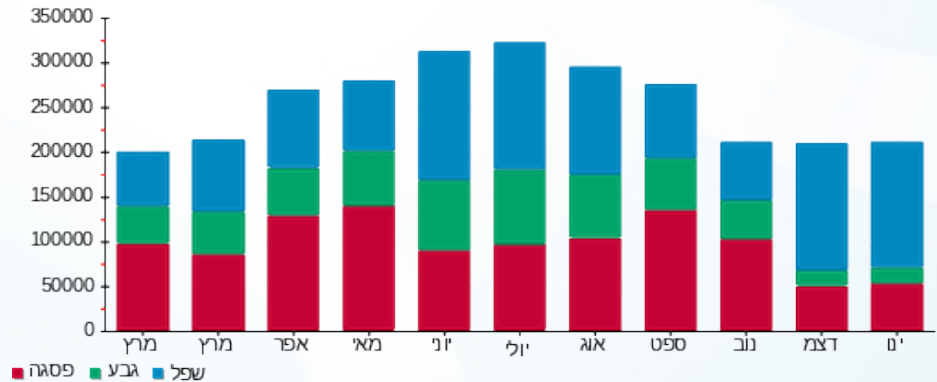

פסגה גבע שפל

